MEMÒRIA DE LA INTERVENCIÓ ARQUEOLÒGICA PREVENTIVA EFECTUADA AL CARRER DEL SOTSTINENT NAVARRO, 12-16 / BAIXADA DE CAÇADOR, 8. MURALLA ROMANA, TORRES 27 I 28

DISTRICTE DE CIUTAT VELLA, BARCELONA

(Codi Servei d'Arqueologia 059/12; 052/13; 081/14)

VOLUM I. MEMÒRIA

Dates de la intervenció arqueològica:

12 de novembre de 2012 al 25 de gener de 2013

12 de juny al 2 d'agost de 2013

2 al 13 de setembre de 2013

7 al 31 d'octubre de 2013

24 d'octubre al 31 de desembre de 2013

2 al 17 de gener de 2014

22 d'abril al 20 de juny de 2014

23 de juny al 15 de juliol de 2014

15 de desembre de 2014 al 15 de febrer de 2015

2 al 31 de març de 2015

1 d'abril al 30 d'abril de 2015

Arqueòleg director de la intervenció:

JORDI RAMOS RUIZ

Gestió de la intervenció:

ATICS SL

Mataró, juny de 2017

ÍNDEX DE VOLUMS

VOLUM I.....Memòria de la intervenció arqueològica

VOLUM II.....Annex fotogràfic

VOLUM III.....Annex planimètric

VOLUM IV.....Fitxes UE. I

VOLUM V.....Fitxes UE. II

VOLUM VI.....Inventari material. I

VOLUM VII.....Inventari material. II

VOLUM VIII.....Fitxes de restauració de materials

VOLUM IX.....Dibuix material. I

ÍNDEX DE CONTINGUTS

VOLUM I

1- FITXA TÈCNICA 5

2- INTRODUCCIÓ 7

3- ENTORN GEOLÒGIC I GEOGRÀFIC 9

4- NOTÍCIES HISTÒRIQUES I INTERVENCIONS ANTERIORS 12
4.1- INTERVENCIONS PRÈVIES 15

5- MOTIVACIONS I OBJECTIUS DE LA INTERVENCIÓ 23

6- METODOLOGIA 27

7- DESCRIPCIÓ DELS TREBALLS REALITZATS 28
7.1- CAMPANYA 1 28
7.2- CAMPANYA 2 42
7.3- CAMPANYA 3 50
7.4- CAMPANYA 4 68
7.4.2. Estudi arqueobotànic de la intervenció arqueològica 82
7.5- CAMPANYA 5 100

8- CONCLUSIONS 115

9- BIBLIOGRAFIA. 130

1- FITXA TÈCNICA

Intervenció arqueològica: Carrer Sotstinent Navarro, 12-16 / Baixada de Caçador, 8. Muralla romana, Torres 27 i 28

Districte / Terme municipal / comarca: Ciutat Vella / Barcelona / Barcelonès.

Codi: 059/12; 052/13; 081/14

Data de la intervenció:

Campanya 1: 12 de novembre de 2012 al 25 de gener de 2013

Campanya 2: 12 de juny al 2 d'agost de 2013 / 2 al 13 de setembre de 2013

Campanya 3: 7 al 31 d'octubre de 2013 (eliminació d'estructures) / 24 d'octubre al 31 de desembre de 2013 / 2 al 17 de gener de 2014

Campanya 4: 22 d'abril al 20 de juny de 2014 / 23 de juny al 15 de juliol de 2014

Campanya 5: 15 de desembre de 2014 al 15 de febrer de 2015 / 2 al 31 de març de 2015 / 1 d'abril al 30 d'abril de 2015

Tipus d'excavació: Intervenció arqueològica preventiva terrestre.

Motiu: Projecte Pla Bàrcino

Promotor: BIM/SA / ICUB

Empresa adjudicatària: ATICS, SL *Gestió i difusió del patrimoni arqueològic i històric*

Direcció arqueològica: Jordi Ramos Ruiz

Responsable del Pla d'Arqueologia Urbana: Carme Miró Alaix (Servei d'Arqueologia de Barcelona - ICUB)

Coordinació tècnica: Marta Fàbregas Espadaler (ATICS SL)

Equip d'arqueòlegs: Laura Arias, Anna Bordas, Daria Calpena, Adrià Cubo, José Manuel Espejo, Miriam Esqué, Damià Griñó, Lluís Juan, Carmelo Lentini, Pablo Martínez, Carles Navarro, Francesc Pujol, Alessandro Ravotto (tècnic arqueòleg), Montserrat Río, Marta Santandreu i Vanesa Triay

Aixecament planimetria / digitalització de plànols: Alessandro Ravotto / Jose Ignacio Jiménez / Álex Moreno / Óscar Matas

Inventari del material arqueològic: Miriam Esqué, Josefa Huertas i Jordi Ramos

Restauració del material arqueològic: Gamarra & Garcia. Conservació i Restauració SL

Dibuix del material arqueològic: Miriam Esqué

Dipòsit del material arqueològic: Dipòsit de Zona Franca (Museu d'Història de Barcelona, MUHBA)

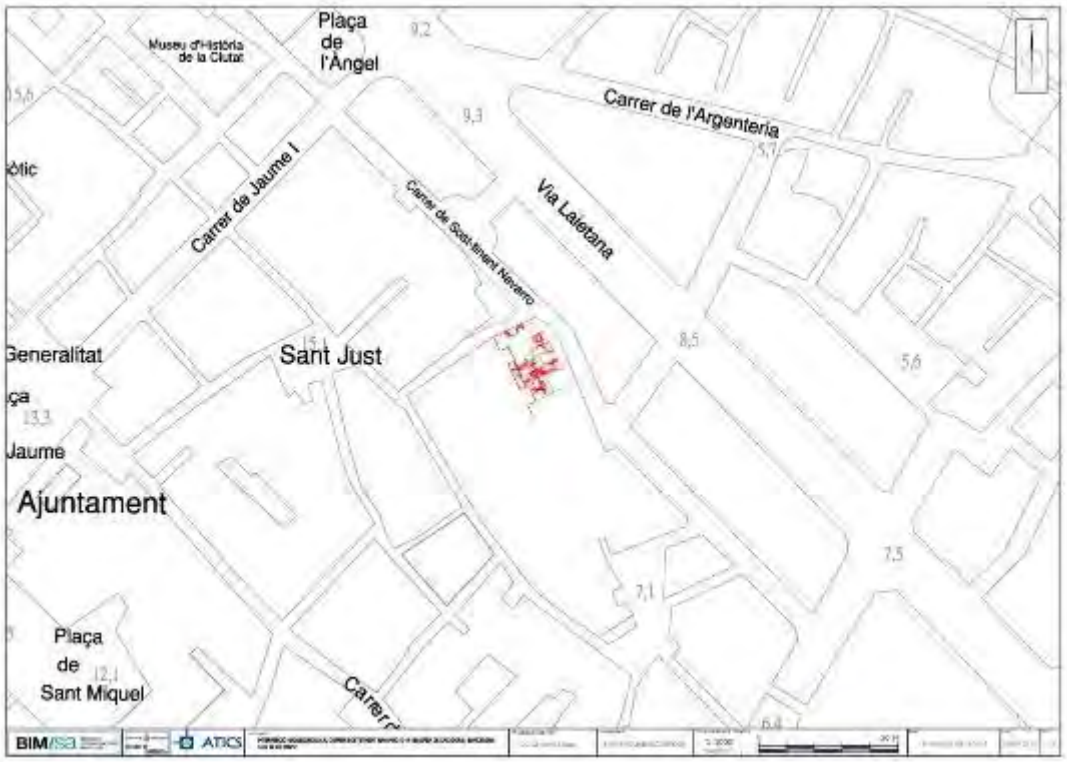

2- INTRODUCCIÓ

La present memòria arqueològica recull els resultats obtinguts a la intervenció arqueològica preventiva portada a terme a les finques del carrer Sotstinent Navarro, 12-16 / Baixada de Caçador, 8 de Barcelona arran del **Pla Bàrcino,** per tal de fer possible una major visibilitat i difusió de la muralla romana de Barcelona. Les obres han motivat l'actuació arqueològica entre novembre de 2012 a l'abril de 2015,[1] promogudes per BIM/SA - ICUB i portades a terme per l'empresa d'arqueologia ATICS SL.

La direcció arqueològica d'aquestes intervencions (codis 059/12; 052/13; 081/14) han estat assumides per l'arqueòleg Jordi Ramos Ruiz de l'empresa ATICS SL -Gestió i Difusió del Patrimoni Arqueològic- i amb la supervisió del Servei d'Arqueologia de Barcelona- ICUB.

A l'estiu de 2012, els edificis del carrer Sotstinent Navarro 14 i 16 que van ser enderrocats, coincidien amb el tram de la cara externa de les torres 27 i 28 i els panys de muralla adjacents[2]. Aquestes dues finques (14 i 16) van ser edificades l'any 1845[3], malgrat que es troben registrades oficialment uns anys posteriors a aquesta data. La finca del carrer Sotstinent Navarro núm. 14 va ser registrada el 1860 amb 5 plantes i una superfície de 227 m^2. La del núm. 16 va ser donada d'alta el 1850 amb 5 plantes també i una superfície de 194 m^2. En canvi, el solar corresponent al núm. 12, era fruit de l'enderroc d'un edifici que es dugué a terme a inicis de la dècada de 1990. Les intervencions arqueològiques es van efectuar en les tres finques abans esmentades, és a dir,

[1] Els permisos administratius corresponen a les següents dates: 12 de novembre de 2012 al 25 de gener de 2013 / 12 de juny al 2 d'agost de 2013 i 2 al 13 de setembre de 2013 / 7 al 31 d'octubre de 2013 (eliminació d'estructures) / 24 d'octubre al 31 de desembre de 2013 / 2 al 17 de gener de 2014 / 22 d'abril al 20 de juny de 2014 / 23 de juny al 15 de juliol de 2014 / 15 de desembre de 2014 al 15 de febrer de 2015 / 2 al 31 de març de 2015 / 1 d'abril al 30 d'abril de 2015.

[2] BARRIUSO BABOT, J. (2012). *Informe – Memòria de la intervenció arqueològica preventiva de control al carrer del Sotstinent Navarro, 14 i 16. Muralla romana (torres 27 i 28). Ciutat Vella – Barcelona. Codi 050/12*. Servei d'Arqueologia.

[3] CABALLÉ, F.; GONZÀLEZ, R. (2012): *Estudi històrico-arquitectònic de les finques del carrer Sotstinent Navarro, 14-16.* Barcelona, 2012. Treball Inèdit. Centre de Documentació del Servei d'Arqueologia de Barcelona.

en els números 16, 14 i 12 del carrer Sotstinent Navarro. Aquesta última finca es troba també registrada a la cantonada amb la Baixada de Caçador núm. 8.

3- ENTORN GEOLÒGIC I GEOGRÀFIC

La ciutat de Barcelona es troba dins d'un terme municipal que s'estén a la costa de la mar Mediterrània en una plana d'uns 5 km. d'amplària (l'extensió total del terme és de 91,41 km^2), limitada al NW per la serra de Collserola (que culmina a 512 m al cim del Tibidabo), entre els sectors deltaics del Llobregat i el Besòs. La seva funció de capital ha estat sens dubte afavorida per la situació geogràfica d'aquesta plana, on conflueixen els dos grans eixos de comunicació que travessen en direcció Nord-Sud la Catalunya central (el Llobregat i l'eix dels rius Besós-Congost-Ter) i que accedeixen a la ciutat a través del congost de Martorell el primer i del coll de Finestrelles, sota el turó de Montcada, el segon.

El Barcelonès comprèn el territori estès entre la Mediterrània i la Serralada Litoral, en el tram conegut per serra de Collserola, és a dir, entre els estrets de Martorell i de Montcada, per on els rius Llobregat i Besòs, respectivament, s'encaminen a la mar. Des del punt de vista de la morfologia, és fàcil identificar, al Barcelonès, dues grans unitats: Collserola i el Pla de Barcelona, que és a on s'ubica la ciutat de Barcelona, i per tant és la unitat morfològica que ens interessa.

El Pla de Barcelona és limitat per la Serralada de Collserola, i a migjorn, per la falla que segueix, ran de mar, des de Garraf i el turó de Montjuïc que és el punt més elevat, pels turonets dels Ollers, del Tàber, de les Falzies, de la Bota, fins el turó de Montgat, més enllà del Besòs.

La falla, originada al moment de la fractura del Massís Catalano-Balear, dibuixà el que, a grans trets, havia de ser la costa catalana. Per això, el pla inclinat del peu de Collserola és de basament paleozoic i d'estructura tabular, havent estat afectat per tots els moviments orogènics alpins. En el miocè i el pliocè, damunt del sòcol paleozoic se sedimentaren dipòsits marins, dels quals són testimonis el seguit de turons que ja hem anomenat. El Pla, que des de Collserola va baixant suaument i d'una manera regular, en el punt de contacte entre la Ciutat Vella i l'Eixample, es produeix una ruptura de continuïtat amb la presència d'un salt o esglaó d'uns vint metres, clarament visible en la morfologia urbana.

Aquest tall va ser aprofitat per diferents elements de la topgrafia de Barcelona, d'una banda la defensa, recolzant-hi les muralles, per l'altre per l'abastament d'aigua i l'economia productiva, ja que per aquí passava primer l'aqüeducte romà, posteriorment el Rec, amb els diferents molins associats, que utilitzaven la força de l'aigua per a moldre.

Així doncs, el Pla es pot dividir en tres sectors: El Pla inclinat, els turons arran de mar, i el pla de baix, que correspondria a la zona compresa entre el graó i el mar. En aquest sector hi dominen materials al·luvials més fins aportats per rieres, torrents i les aigües d'escorrentiu que baixen de la serra i, també, dels corrents marins. Aquesta acció sedimentària de la plataforma presenta una sèrie de característiques que ha permès definir-la com un procés cíclic. Sembla que allà on l'efecte dels torrents no ha estat tan violent, es poden diferenciar tres nivells que es superposen quasi sempre en el mateix orde i que es repeteix cíclicament unes tres vegades, és per aquest motiu que se'l coneix com "tricicle", nom donat per l'insigne geòleg Lluís Solé i Sabarís. Aquests nivells són de baix a dalt:

- Argiles vermelles de procedència col·luvial i que seria la conseqüència d'un sòl format en condicions de clima semblant al de les regions tropicals humides, es a dir, una fase humida i una altra de seca.
- Llims groguencs d'origen eòlic, loess, sembla que es formarien amb un clima sec i fred.
- Per últim, trobem el tortorà. Aquestes crostes calcàries s'haurien format en períodes de transició entre els dos climes anteriors, és a dir, més humit que durant el loess perquè hi hagués circulació de carbonat càlcic, però més càlid que el primer nivell, per tal que s'evaporés l'aigua.

En aquest nivells anirien incidint els diferents torrents i rieres, encaixant-se i produint formacions al·luvials i col·luvials de llims i argiles poc consolidades, la qual cosa explicaria l'aparició esporàdica de llengües de còdols i graves que trenca aquest cicle.



Traçat de la muralla romana del segle III dC i en vermell les torres 27 i 28.

4- NOTÍCIES HISTÒRIQUES I INTERVENCIONS ANTERIORS

Els orígens de la ciutat de Barcelona se situen al Mont Tàber, molt a prop del mar i dominat al sud pel promontori de Montjuïc, que facilita la defensa del seu litoral. Ben aviat, però, els límits s'anaren expandint pel pla, on només s'aixequen, cap al nord, els turons de Monterols, el Putget, la Creueta, el Carmel, la Muntanya Pelada i el turó de la Peira.

Des del punt de vista urbanístic, podem diferenciar tres zones dins la ciutat. Prop del mar i dominat al sud pel gran promontori de Montjuïc hi ha el nucli antic, que resta emmurallat fins la desaparició de les muralles, a mitjans del segle XIX. Aquest espai inclou d'una banda, un nucli central conegut com a barri gòtic que correspon, *lato sensu*, a la primitiva ciutat romana. Al seu voltant hi trobem tot un seguit de petites viles que es van formar en època medieval, dins el perímetre de les muralles aixecades al segle XIII. Aquestes viles noves són els actuals barris coneguts amb els noms de les esglésies que els centralitzen: del Pi, de Santa Anna, de Sant Pere, de Santa Maria del Mar i de la Mercè. Els darrers sectors del nucli antic de la ciutat, és a dir, la Rambla i el Raval, començaren a ser urbanitzats quan quedaren inclosos dins el tercer recinte fortificat de la ciutat que es bastí al llarg de la segona meitat del segle XIV.

En segon lloc tenim tot un seguit de pobles que neixen entorn de la ciutat, i que n'acabaran formant part a finals del segle XIX. Per últim hi trobem l'Eixample, una àmplia zona quadriculada, de carrers amples, planificada a la segona meitat del segle XIX, seguint el Pla d'Ildefons Cerdà, quan ja s'havien enderrocat les muralles que impedien el creixement urbanístic de Barcelona.

La intervenció s'ha desenvolupat en el barri gòtic, el qual està delimitat pels actuals carrers de Fontanella al nord, la Rambla a l'oest, la Via Laietana a l'est i el mar al sud. Concretament, la zona intervinguda es troba a tocar de la muralla romana per la seva part exterior, a la banda est de la ciutat, en el que era el *suburbium* de la colònia *Iulia Augusta Faventia Paterna Barcino*, fundada entre els anys 15-5 a.n.e., com a conseqüència de les reformes territorials i administratives ordenades per August.

El barri gòtic és el nucli més antic de la ciutat i el seu centre històric, on es troben la majoria dels edificis i carrers amb significació històrica de la ciutat. Al llarg dels segles ha assumit el paper de centre de representació política i institucional i està compost al mateix temps per diferents barris històrics que conserven la seva pròpia personalitat: el Call, Sant Just i Pastor, Santa Maria del Pi, la Catedral, Santa Anna, Mercè i Palau.

Els eixos d'urbanització històrics del barri corresponen al *decumanus maximus* i el *cardo maximo* romà en la part més alta de l'antic Mont Tàber (Plaça de Sant Jaume). El primer aniria des de la Plaça Nova pels carrers del Bisbe, de la Ciutat i part del de Regomir; el segon, des de la porta del Call, pels carrers del Call, Llibreteria i baixada de la Presó, fins a la Plaça de l'Àngel. Al mateix temps s'assenyala com a *decumani minore* el carrer de Sant Domènec del Call i Gegants. Com a *cardine minore* la baixada de Santa Clara i el carrer de la Pietat.

L'estructura general del barri va arribar intacta fins al segle XIX, si bé la morfología interna havia canviat dràsticament durant el segle XVIII per la gran densificació soferta: es van subdividir els grans casalots en pisos irregulars i faltats de serveis, es va aprofitar tota parcel·la, suprimint els horts que persistien, creant habitacions mal il·luminades i poc ventilades i es va derrocar la casa antiga per a construir una nova amb un increment desmesurat de l'alçària.

El segle XIX serà el de les grans transformacions en l'estructura i morfologia del Gòtic. La transformació de cementeris parroquials en places públiques, el buidatge de grans edificis amb el seu consegüent canvi d'ús, el derrocament de les muralles i d'altres actuacions urbanístiques, van provocar que el Gòtic es començaran a veure com a patrimoni col·lectiu de prestigi i com a valor d'ús per la seva centralitat territorial i històrica, que feia falta preservar.

Mereixen una especial atenció en aquest apartat les muralles romanes de la ciutat ja que es troben a tocar del lloc de la intervenció. Fou construïda en el moment de la fundació de la colònia per delimitar el perímetre de l'àrea urbana. Segons testimonis conservats, la primera cortina defensiva, de 2 m de gruix i

uns 9 m d'alçada, estava constituïda per dos paraments d'aparell petit d'*opus certum* i un reompliment d'*opus incertum* inserida tota sobre un fonament de grans pedres irregulars. El perímetre de la muralla, que tenia 1270 m, segueix un traçat rectangular amb els angles lleugerament aixamfranats, per adaptar-la a la topografia del Mont Tàber. A la meitat de cada costat estaven situades les quatre portes (*Praetoria*, *Decumana*, *Principalis Sinistra* i *Principalis Dextra*) unides pels dos carrers principals (*Decumanus Maximus* i *Cardo Maximo*).

En època tardoromana (a la segona meitat del segle III; MIRÓ, 2005) la muralla altimperialva ser totalment reforçada. S'adossà llavors per l'exterior una altra cortina de 9 m d'alçada i es dobla el gruix que passa a ser de 4 metres, fet amb *opus quadratum*, carreus de grans dimensions, ben escairats, que en una part foren reaprofitats dels monuments funeraris i religiosos d'extramurs, els quals, per raons militars, van ser sistemàticament desmuntats. Un nucli d'*opus caementicium*, rebliment de formigó dins el qual es van trobar nombroses restes arquitectòniques i escultòriques reutilitzades, uneix ambdós paraments.

La muralla es reforçà amb un nombrós conjunt de torres de planta rectangular i circular (entre 76) en els angles i les portes. Les torres estaven construïdes sobre una planta massissa feta de forma contínua, amb la mateixa tècnica de la resta de la cortina. Tenien dos pisos d'aparell petit d'*opus certum* amb finestres de mig punt i portes en el primer pis per tal de mantenir la continuïtat del pas de ronda, tot i que, aquest, per raons poliorcètiques no era contiuo. La planta de recinte que tancava aquesta muralla no va variar respecte al fundacional, encara que al costat sud-est es construí un *"castellum"* o cos defensiu, per augmentar la protecció dels diferentes edificis públics a tocar de mar. La població va créixer a l'interior i l'exterior del recinte romà, fins que a mitjans del segle XIII Jaume I va permetre fer edificacions adossades a la muralla i obrir-hi finestres, mentre en feia construir una altra de nova per tal d'ampliar el recinte de la ciutat.

D'aquesta manera la muralla romana va anar desapareixent, emmascarada per noves construccions; a més, una gran part fou enderrocada el segle XIX, si bé l'enderroc començà al final del segle XIV. Avui dia és visible una bona part del seu traçat des del carrer del Sotstinent Navarro, l'Avinguda de la Catedral o la

Via Laietana les quals ens assenyalen el límit del recinte urbà fins ben entrada l'Edat Mitjana (AA.VV, 1992a).

4.1- INTERVENCIONS PRÈVIES

Respecte de les actuacions arqueològiques que s'han realitzat en els últims anys en l'àrea propera a la zona de la nostra intervenció hem de mencionar primerament un focus d'intervencions a la Plaça de Sant Miquel on des dels anys 60' s'han anat duent excavacions arqueològiques que van donar com a resultat la identificació d'una *domus* de planta quadrada, part d'un conjunt termal i un *cardo minor*. Posteriorment, a la dècada del 1980, es van dur a terme una altra tongada d'intervencions arqueològiques destinades bàsicament al control de les restes arqueològiques excavades a les dècades anteriors. El 1989, es va dur a terme una actuació en una de les zones encara no intervingudes i que va afectar l'àrea de la plaça delimitada pels nous edificis de l'Ajuntament i la Baixada de Sant Miquel, intervenint en una superfície aproximada de 450 m^2, i rebaixant fins a una fondària de quatre metres. Es van arribar a diferenciar tres fases consecutives d'època romana (GRANADOS *et alii*, 1993).

També destaquem la intervenció efectuada al carrer de la Ciutat, 3, que, en diferents fases d'excavació, va desenvolupar-se entre juliol de 2007 i maig de 2008. Es van documentar diferents estructures datables entre els segles I i XVIII. Destaca un mur d'època romana, amb un brancal de porta paral·lel al carrer de la Ciutat, realitzat amb tècnica d'*opus vittatum*, i que sembla correspondre's a part de la façana d'un edifici, possiblement públic, que obriria al *decumanus maximus* (MORENO, 2008).

Respecte de la muralla romana, són vàries les intervencions que s'han desenvolupat al llarg dels anys. Ja Josep de Calassanç Serra Ràfols va efectuar entre les dècades dels 50 i 60 del segle passat un seguit d'actuacions arqueològiques, fonamentalment als perímetres nord i est de la muralla (SERRA RÀFOLS, 1959, 1967). Igualment, a finals de la dècada dels vuitanta s'efectuà una gran intervenció arqueològica a l'actual Avinguda de la Catedral

(aleshores hi havia el carrer Corríbia i nombrosos habitatges) (AA.VV., 1992b). Els resultats foren la documentació de les ocupacions medievals i modernes localitzades a tocar muralles com ara la vilanova del Arcs. A destacar els resultats davant de la muralla romana, al costat mateix de la torre núm. 3, on es va poder documentar un fossat probablement defensiu exterior, amb unes mides de 20 metres d'amplada per 4'5 metres de profunditat (AA.VV., 1992b, 1993).

El 1996 es realitzà una intervenció al solar 30-32 del carrer del Sotstinent Navarro, entre els carrers Pom d'Or i Jupí. El rebaix general efectuat de 50 cm va permetre documentar paviments i estructures molt arrasades de l'última fase de l'edifici. Es van realitzar dues cales que van donar a conèixer una etapa anterior, formada per paviments ceràmics associats a dos grans contenidors amortitzats per materials d'enderrocs del segle XVIII. Per sota d'aquestes estructures, es documentà un mur associat amb material del segle XVII i dos estrats, un format per sorres, i l'altre amb argila amb carbons i restes de ceràmica de cronologia romana (GRANADOS, 1996).

També, entre els mesos de novembre i desembre de 2007 es va realitzar una intervenció arqueològica al mateix carrer del Sotstinent Navarro, 4-6, a causa duna obertura al subsòl per a la construcció d'una estació transformadora de FECSA-ENDESA just a tocar de la muralla romana d'aquell sector (MARTÍNEZ, 2010). Per causes de l'obra es va aturar l'excavació i no es va reprendre fins l'any 2009, moment en el que es va excavar en extensió una àrea d'uns 40 m^2 (ESPEJO, 2010).

Els resultats arqueològics, ben interessants, corresponen a quatre fases diferenciades que indiquen l'ocupació contínua d'aquesta zona a tocar de la muralla romana. La majoria d'estructures són negatives i corresponen a sitges i pous, que ens ofereixen una important informació gràcies als materials associats als seus moments d'amortització.

D'època romana altimperial documenta un pou i dos murs de petites dimensions i molt arrasats, del quals és impossible determinar-ne llur funcionalitat.

D'època baiximperials detecten les respectives fonamentacions de les Torres 21 i 22 de la muralla romana. La fonamentació de la Torre 21 està construïda amb encofrat perdut i formada per un reompliment de pedres petites, *tegulae* i morter blanc de calç, que serveixen de recolzament a uns carreus rectangulars de grans dimensions que conformen el basament. La fonamentació de la Torre 22 està constituïda igualment per uns blocs rectangulars de grans dimensions (alguns reaprofitats d'altres edificis) que es recolzen, també, damunt un reompliment de pedres i morter de calç, però sense encofrat perdut. Així, gràcies a l'existència en aquesta segona torre de rasa de fonamentació ens va permetre extreure una part del farciment de l'interior de la rasa. Aquest sediment contenia alguns fragments de ceràmica encara que, dissortadament, no ens permeten afinar la cronologia: l'escassa ceràmica (Lamboglia 10B i Hayes 183) només permet situar el conjunt entre els segles II-IV d.n.e., en qualsevol cas dintre dels marges generalment acceptats com la data de les obres de reforçament de la muralla altimperial, a la segona meitat del segle III aC.

També d'aquesta mateixa època, però d'un moment lleugerament posterior, cap al segle V es documenten unes sitges i una claveguera. El següent moment representat a la intervenció és d'època altimedieval i concretament el segle X, del qual es conserva un grup important de sitges, totes elles amortitzades a finals d'aquest segle i que l'autor de la memòria relaciona amb els disturbis ocorreguts a la ciutat als entorns de l'any 985. I finalment l'últim moment a destacar pel que fa a restes arqueològiques es situa ja en ple segle XV, moment en el que queda amortitzat un pou.

Sobre les intervencions arqueològiques efectuades a l'Arxiu Administratiu de l'Ajuntament de Barcelona[4] hi ha un seguit de memòries i informes que ens

[4] L'Arxiu Administratiu es troba ubicat al carrer Bisbe Caçador núm. 4 amb Baixada de Caçador núm. 3-3 bis. Les intervencions arqueològiques efectuades en aquest indret són importants a mode de contextualitzar els diversos moments cronològics, i valorar les possibles relacions d'una ocupació dins de muralla i fora. Les excavacions entorn a l'Arxiu Administratiu es troben dins de la ciutat romana de Bàrcino, molt a prop de la intervenció realitzada de la qual es presenta aquesta memòria.

ajuden a contextualitzar l'indret. Seguidament esmentem les diverses actuacions realitzades.

El 1990 es realitzà una intervenció arqueològica (304/1990)[5] motivada per la construcció de l'edifici de l'Arxiu Administratiu de l'Ajuntament de Barcelona; i es van poder documentar diverses fases cronològiques:

La primera, es situava al segle I dC. i es trobava representada per restes de fonamentacions de murs i material ceràmic. En una segona fase es situarien les restes pròpiament dites d'una *domus* de la qual es van establir dos moments de construcció. Una primera situada al segle II-III dC., la qual estaria representada per diversos murs, paviments i pintures murals. I un segon moment, ubicat cronològicament a inicis del segle IV dC., on es va documentar l'arrasament de les anteriors estructures i un clar canvi d'orientació dels murs, situant-se paral·lels a la línia de muralla entre les torres 12 i 24.

D'època tardoromana i altmedieval es van documentar diversos murs molt afectats per estructures més modernes, pous o fosses sèptiques. Per últim, d'època moderna i contemporània es van posar al descobert diverses restes d'estructures (murs, pous, fosses) relacionades amb alguna casa gran o indústria dels segles XVIII - inicis del segle XIX. Aquest solar es coneixia com Pati dels Safarejos, dels quals tan sols es van documentar les conduccions dels desguassos. Totes elles es van veure afectades i inutilitzades posteriorment, ja en època contemporània, amb la construcció del bloc de pisos.

El 1992 (304/1992)[6], per les obres de remodelació de l'Arxiu Administratiu Municipal es va centrar en un sector de l'edifici situat al carrer Baixada de Caçador cantonada amb el carrer Sotstinent Navarro. En primer lloc, es va dur a terme un seguiment del buidatge i adequació de l'interior de les tres torres de la muralla romana (torres 24, 25 i 26 de la numeració de Serra Ràfols) sobre les quals es sustenta l'arxiu. El desenrunament fou total en el cas de la torre 26 així com en el passadís que recorre la part superior del llenç existent entre les

[5] La direcció arqueològica va ser efectuada pels arqueòlegs Beatriu Miró Juàrez i Antoni Rigo i Jovells.

[6] Intervenció arqueològica va ser dirigida per Joan Eusebi Garcia i Biosca.

torres 25 i 26; en canvi, el buidatge de la torre 24 només es dugué a terme de forma parcial. Al fons de la torre 25 es va poder apreciar l'existència d'un mur anterior a la construcció de la muralla baix imperial, que transcorria en direcció nord-oest/ sud-est. Aquest mur presentava revestiment amb decoració pictòrica per una de les seves cares. Aquest element restava cobert pel *caementum* emprat per reblir la torre baix imperial.

La darrera fase documentada, en època baix imperial, va suposar un canvi radical quant a l'orientació urbanística. En primer lloc no s'aprofita cap de les estructures preexistents. Els murs transcorren en direcció nord-sud, travessant de forma transversal l'àrea del sondeig. D'aquesta fase es va documentar una estructura de planta rectangular i capçalera absidal, així com un mur paral·lel al més meridional que delimitaven aquell àmbit.

Posteriorment, el 1993 (334/1993)[7], es realitzaren un seguit de cales que van permetre documentar vestigis des de l'època altimperialfins l'edat moderna anterior a la construcció de l'edifici al segle XVIII. Així, amb una datació de finals del segle II dC. i posterior correspondrien les restes d'un mur de la línia de façana d'un edifici i les restes del carrer, del qual es van documentar un mínim de dos paviments i una claveguera de grans proporcions amb el desguàs fora de muralla.

Seguidament es va efectuar una intervenció arqueològica (341/1994-95)[8], una vegada enderrocat l'edifici existent. Pel que fa a les restes exhumades es va poder definir una seqüència cronològica que anava des de l'època romana, concretament des del baix imperi fins l'època contemporània.

Pel que fa a les restes d'època romana es va poder establir que formaven part d'una *domus* baiximperialdels segles IV -V dC. i del traçat d'un *cardo minor* de la ciutat de la mateixa època. En primer lloc, de la *domus* es va poder documentar un mínim de 14 àmbits, els quals es van dividir en tres grups diferencials. En el primer es situaven les habitacions de diversa funcionalitat, en

[7] Direcció arqueològica efectuada per Luis Manuel Gonzálvez Ortega.

[8] Intervenció arqueològica efectuada pels arqueòlegs Luís Gonzálvez, Albert Martín Menéndez, Emili Revilla Cubero i Julia Beltrán de Heredia.

total 5 àmbits, dels quals quatre estaven alineats d'est a oest amb el carrer romà situat més al nord i tenien l'accés pel costat sud a través d'un corredor.

L'altre àmbit tenia el seu accés pel costat oest mitjançant el passadís est del peristil. Aquestes habitacions presentaven paviments diferents fets amb diverses tècniques (*opus signinum*, *opus sectile*), però entre tots ells destacava el cas de l'àmbit 3 ja que es va considerar com una de les habitacions més luxoses. Presentava un paviment d'*opus sectile* de tipus geomètrics alternant plaques quadrangulars de pissarra negra amb altres de marbre blanc, totes emmarcades amb tires d'esquistos i marbres de diferents colors i procedències.

Posteriorment, en un moment indeterminat del segle IV en endavant, la meitat sud de carrer queda ocupada per la propietat de la domus per a la construcció dels banys, passant a ser un espai de serveis o petit jardí (àmbit 18). El tercer grup diferencial estava compost pels 5 àmbits que definien la zona d'ús termal de caire privat de la *domus*. Així, es va identificar l'*apodyterium* (àmbit 8); el *frigidarium* (àmbits 9 – 10); el *tepidarium* (àmbit 11); el *caldarium* (àmbit 12). Pel que fa als àmbits 14 -15, no es va poder definir la seva funcionalitat però estarien també relacionats amb les termes. Per últim, l'àmbit 16 es va interpretar com una latrina. Aquestes termes es van situar cronològicament dins del marc temporal de la *domus*, entre els segles IV –VI. Tot el conjunt indicava el poder econòmic i l'important estatus social que hauria tingut el propietari de la casa, segurament lligat a l'oligarquia local de la ciutat.

El segon moment cronològic documentat es va emmarcar dins de l'època tardoromana i alt medieval. Durant aquest moment es va detectar a diversos sectors de la *domus* un recreixement dels murs, que en alguns casos seguien les antigues alineacions i en altres es desviaven. La tècnica constructiva d'aquests paraments era molt diferent a l'emprada en els diversos murs de la *domus*. Un dels murs funcionaria com a línia de façana però desplaçat un 1 m. cap al sud, la qual cosa indicava que l'estructura i la funcionalitat dels espais de la *domus* romana havien deixat d'existir. Aquest fet, es va produir més enllà del segle VII dC. Molts d'aquests murs i restes es van veure afectats posteriorment per la construcció de diverses sitges i fosses sèptiques que pel material que

contenien (ceràmica andalusí, concretament d'època califal) es va situar el seu moment d'amortització entre els segles X i XI.

El tercer moment cronològic estava definit per diverses estructures d'època baixmedieval i moderna. Aquestes presentaven una millor conservació a l'extrem sud – occidental, donat que aquí en èpoques posteriors no s'havia construït cap soterrani. Amb una cronologia al voltant dels segles XVI – XVII, es van localitzar diversos paviments de maons i de lloses irregulars de pedra sorrenca; les restes d'un pou i murs. A la zona nord – est es va documentar les restes d'un trull, segurament per obtenir oli i dues sitges obrades amb carreus que tindrien una cronologia anterior al segle XVI. A la zona sud, es van localitzar uns potents murs de carreus en els quals se'ls hi associava un paviment de lloses de pedra i una claveguera. A la zona est, es van localitzar fonaments de murs que pel seu gruix es van relacionar amb algun edifici notable.

El 1995 dintre de la segona fase de la construcció de l'Arxiu Administratiu de Barcelona es realitzaren dues intervencions (341/1995)[9], per què algunes de les cales necessàries per a construir les noves fonamentacions afectaven inevitablement una part de les estructures de la *domus* romana documentada durant la intervenció 304/1990.

En aquesta intervenció es va practicar un sondeig en el límit que es deixà a l'excavació de l'any 1994, en la zona del soterrani de l'antic edifici. En aquesta zona, en intervencions anteriors, van aparèixer unes estances de la *domus* que es van relacionar i interpretar com a part del seu complex termal privat. Així, la futura ubicació a la zona d'un dels punts de fonamentació obligà a realitzar una cala de 3,50 m. de llargada per 2,50 m. d'amplada, per tal de documentar part de la planta i les dimensions de la piscina i el seu estat de conservació. D'aquesta manera, es va posar al descobert un dels extrems de la piscina i part de l'accés amb una graonada.

[9] Direcció arqueològica per Montserrat Coberó i Farrés.

La intervenció al subsòl[10] de l'Arxiu Administratiu Municipal de l'any 1998 es va centrar en una zona de 70 m² que havia quedar pendent d'excavar durant la intervenció de 1995. Aquesta superfície corresponia a la part de la *domus* on es trobaven situades les petites termes privades de l'edifici. Així es va excavar l'accés, possible *apodytherium* i el *frigidarium* i es va localitzar la piscina. També es van localitzar, però no es van excavar completament, les altres dues sales dels banys (*tepidarium* i *caldarium*), de les quals es va poder observar que presentaven un bon estat de conservació.

[10] Excavació realitzada per Emili Revilla Cubero i Núria Miró Alaix (341/1998).

5- MOTIVACIONS I OBJECTIUS DE LA INTERVENCIÓ

Aquesta intervenció s'executa en el marc del Pla Bàrcino, de revalorització del patrimoni d'època romana de la nostra ciutat.

El fet que la zona afectada es trobi situada en un indret d'interès arqueològic i alt valor històric ha donat peu a què es considerés necessari un control arqueològic preventiu en vistes a la possible aparició de restes i estructures, seguint el procediment establert per la llei 9/1993, de 30 de setembre, del patrimoni cultural català, i el Decret 78/2002. de 5 de març de 2002, del Reglament de protecció del patrimoni arqueològic i paleontològic.

D'una manera molt resumida, podem dir que el lloc que ens ocupa té interès històric i arqueològic ja que[11]:

1. El lloc de la intervenció és a l'exterior del recinte de la ciutat romana de Bàrcino*;* adossat al parament exterior de la muralla edificada en època alt imperial.

2. Sector inclòs en el *Catàleg del Patrimoni Arquitectònic, Histórico-Artístic de la Ciutat de Barcelona*, de 1979, categoria C, cap. VI, tipus IV, fitxa núm. 536.

3. L'indret on s'ubiquen les finques objectes d'enderroc, i que es troben adossades a la muralla romana, estan incloses en el *Pla Especial de Protecció del Patrimoni Arquitectònic,* com a part integrant del *Conjunt de la Muralla Romana*, amb la categoria de protecció A (Bé Cultural d'Interés Nacional).

4. Durant el mes d'agost del 2012 es va realitzar l'enderroc dels edificis núm. 14 i 16 del carrer del Sotstinent Navarro. L'enderroc s'ha fet fins als paviments de la planta baixa dels dos edificis, sense extreure'l.

5. En el decurs dels treballs es valocalitzar un petit soterrani a la finca núm. 14, del qual se'n desconeixia la seva existència. No s'hi va poder accedir,

[11] Informacions recollides dins del *Projecte d'Intervenció Arqueològica: Carrer del Sotstinent Navarro, 12-16 / Baixada de Caçador, 8. Muralla Romana, Torres 27 i 28. Districte de Ciutat Vella – Barcelona (Barcelonès). Codi: 059/12*. Setembre de 2012, Servei d'Arqueologia de l'Institut de Cultura de l'Ajuntament de Barcelona.

però sembla que va des de la meitat de la finca fins la façana. Cal suposar, doncs, que hi ha la possibilitat que n'hi puguin haver d'altres en les dues finques restants.

6. El desnivell que hi ha entre els paviments de la planta baixa dels edificis i el carrer és motivat per la modificació del nivell de circulació del carrer que es produí arran de l'obertura de la Via Laietana. El carrer estava entre 80 i 100 cm per sota de la cota actual.

7. Per sota les cotes dels paviments actuals poden haver perdurat estructures edilícies d'època medieval i moderna.

8. És possible que es documentin estructures romanes al subsòl. En la intervenció que es va fer davant els núm. 4 – 6, es va documentar l'empremta d'un mur i estratigrafia alt imperial. No es pot descartar en absolut que en els solars objecte del present projecte també se'n localitzin.

9. Es desconeix si en aquest sector la muralla romana tenia o no fossat.

En sessió de 21 de març de 2012, la Comissió Territorial del Patrimoni Cultural de la Ciutat de Barcelona va acordar, per unanimitat, aprovar el *Projecte de deconstrucció dels edificis d'habitatges a l'emplaçament carrer Sotstinent Navarro, 14-16*. L'informe del Servei d'Arqueologia de Barcelona, ja havia adreçat al 12 de març un seguit de diverses fases de treball, contemplant l'excavació arqueològica, l'estudi i anàlisi de paraments, identificació de patologies i el projecte de restauració / consolidació.

Durant el mes d'agost de 2012 es va realitzar l'enderroc dels edificis núm. 14 i 16 del carrer del Sotstinent Navarro. Aquest es va fer fins als paviments de la planta baixa dels dos edificis. Dins del projecte Pla Bàrcino del Servei d'Arqueologia de l'Institut de Cultura de l'Ajuntament de Barcelona es va plantejar l'avaluació de la possibilitat de les restes arqueològiques en les finques del carrer dels Sotstinent Navarro, 12-16 i Baixada de Caçador 8, coincident amb la zona d'extramurs de la muralla i torres romanes 27 i 28. La seva fitxa cadastral correspon: 0112230/003, 004 i 005.

Al setembre de 2012 es va redactar un projecte d'intervenció arqueològica per part del Servei d'Arqueologia amb el codi: 059/12, essent promotor BIM/SA. Per tal de complir amb les mesures bàsiques de Seguretat i Salut, l'excavació no seria extensiva en la seva totalitat de la superfície dels tres solars resultants, els del núm. 14 i 16, objecte del recent enderroc, i el del núm. 12 que ja estava configurat com a espai públic, sinó que es deixà una franja de seguretat als límits del solar, excepte el contigu al pany de muralla. Seguidament, es van efectuar els treballs arqueològics entre el 12 de novembre de 2012 i el 25 de gener de 2013 (**primera campanya**). Després es dugué a terme una **segona campanya** amb els permisos administratius del 12 de juny al 2 d'agost de 2013. En una **tercera campanya** es va realitzar els desmuntatges d'algunes estructures d'època medieval (7 al 31 d'octubre de 2013) i la continuació de l'excavació en els següents permisos: 24 d'octubre al 31 de desembre de 2013 / 2 al 17 de gener de 2014.

En la **campanya quarta** es va continuar excavant les diferents estructures que s'havien documentat anteriorment. Els permisos administratius eren des del 22 d'abril al 20 de juny de 2014 i del 23 de juny al 15 de juliol de 2014. Va ser en aquesta fase que es va realitzar un exhaustiu estudi d'arqueobotànica. Quant a l'excavació es va deixar vist el paviment de la segona fortificació de la ciutat de Bàrcino, a finals del segle III dC, en aquest indret.

En el sector pròxim al carrer del Sotstinent Navarro, en el sector 5, es va realitzar un sondatge per documentar de nou el fossat d'inicis del segle I dC –segons mostren els materials arqueològics- i els diferents nivells d'amortització i d'usos d'aquest gran retall en aquest indret. En la **cinquena campanya** es va continuar excavant les diferents estructures que es van documentar anteriorment aprofundint per poder documentar el primer fossat. Els permisos administratius eren des del 15 de desembre de 2014 al 15 de febrer de 2015 / 2 al 31 de març de 2015 / 1 d'abril al 30 d'abril de 2015.

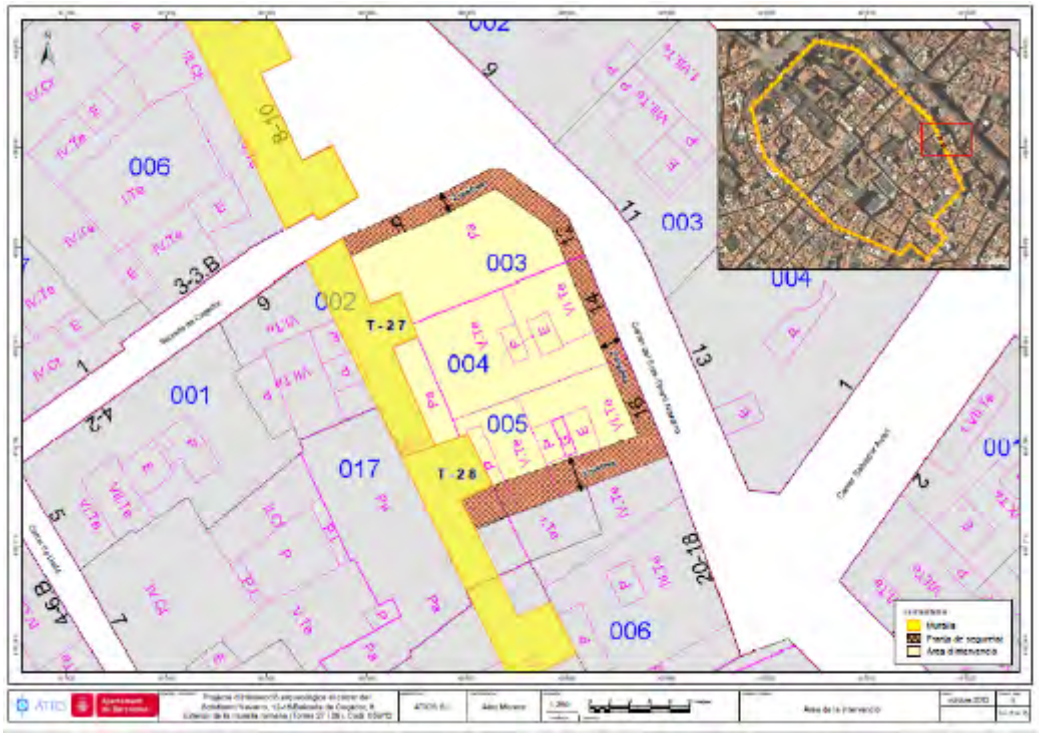
002
006
003
004
005
001
017
T-27
T-28
Muralla
Àrea d'intervenció

6- METODOLOGIA

Els treballs d'obertura del sòl es van dur a terme de manera mecànica per tal de retirar el nivell superficial, ja fossin preparacions i paviments de la finca o l'enderroc produït per la mateixa obra. Un cop localitzades les restes arqueològiques l'equip d'arqueòlegs passà a realitzar els treballs pertinents. L'excavació dels estrats arqueològics associats a les estructures documentades es va efectuar, de manera sistemàtica per un equip d'arqueòlegs fins arribar a les diverses cotes.

La metodologia emprada, sistemàtica i adequada s'inspira en el mètode de registre utilitzat per E. C. Harris i per A. Carandini[12].

El mètode de registre estratigràfic s'ha fonamentat en l'ús d'un registre codificat (Unitats Estratigràfiques) de tradició anglosaxona, en dibuixar les plantes parcials on s'acoten tots els nivells físics extrets i en la fotografia de les UE. Per tal d'homogeneïtzar els registres de les diverses intervencions arqueològiques s'utilitza un sistema de base de dades interelacionades basat en el programa Access de Microsoft, on s'inclou a cada fitxa els respectius apartats de descripció, documentació i relacions estratigràfiques.

Paral·lelament a aquesta tasca es va configurar la documentació planimètrica general (escala 1:20), topogràfica i fotogràfica del jaciment.

El material arqueològic recuperat es va codificar segons els següents criteris, 059 o 052 o 081 (número de la intervenció arqueològica) – 12 o 13 o 14 (any del permís) – núm. de UE (Unitat Estratigràfica) – núm. d'inventari (número de diferenciació de les peces més significatives).

Les cotes han estat establertes en metres sobre el nivell del mar (m s.n.m.).

Paral·lelament s'han rentat aquells sediments que contenien major quantitat de residus, per a realitzar estudis de bio arqueologia.

[12] HARRIS, 1991 i CARANDINI, 1997.

7- DESCRIPCIÓ DELS TREBALLS REALITZATS

7.1- CAMPANYA 1

(12 de novembre de 2012 al 25 de gener de 2013)[13]

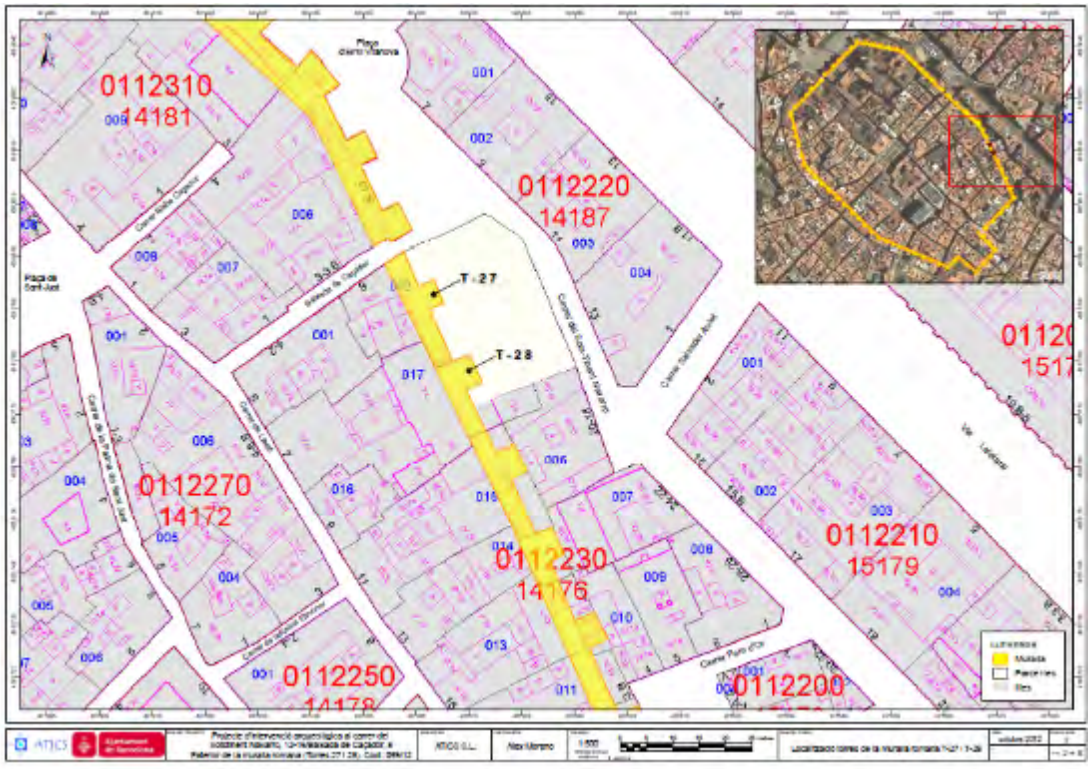

Extracció mecànica: El Servei d'Arqueologia de l'Institut de Cultura de l'Ajuntament de Barcelona va redactar al setembre de 2012 el *Projecte d'Intervenció Arqueològica: Carrer del Sotstinent Navarro, 12-16 / Baixada de Caçador, 8. Muralla Romana, Torres 27 i 28. Districte de Ciutat Vella – Barcelona (Barcelonès). Codi : 059/12*, fent una primera valoració de les tasques arqueològiques a realitzar.

A grans trets, l'esmentat projecte preveia l'excavació en extensió del solar, uns 450 m^2, fins a una profunditat aproximada d'1,40 m respecte el paviment de les finques 14 i 16 del C/ Sotstinent Navarro. A més, es va preveure deixar uns

[13] Veure Volum III. Annex fotogràfic.

marges de seguretat sense excavar, als límits perimetrals del solar, a excepció del límit que ofereix la pròpia muralla romana.

- Baixada de Caçador: 2 metres

- Carrer del Sotstinent Navarro: 2 metres

- Mitgera edifici núm. 18-20 del carrer del Sotstinent Navarro: 3 metres (finalment seria 3,50 m)

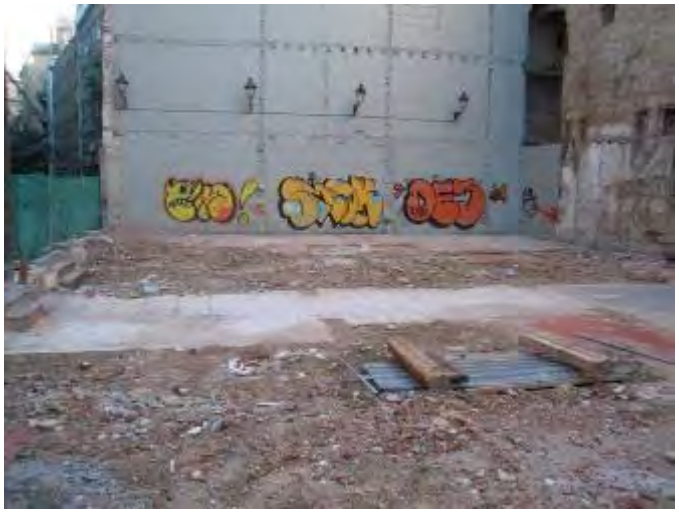

El desenvolupament dels treballs, que combinava tasques de buidat de runa amb mitjans mecànics i treballs d'excavació arqueològica amb mitjans manuals, va consistir en la descripció que fem seguidament:

a) En primer lloc es va retirar amb mitjans mecànics, el paviment actual de la finca núm. 12 del carrer del Sotstinent Navarro. Aquest paviment estava format per una capa superior de 5 cm de conglomerat asfàltic i una solera de 35 m cm de formigó. Ocupa una superfície aproximada de 216 m^2. La solera es va construir directament sobre una capa de material constructiu procedent de l'enderroc de l'edifici que ocupava aquest solar. L'acabat final es va deixar a la mateixa cota de la Baixada de Caçador, la qual cosa feia que hi hagués molta runa acumulada sota el paviment actual. Cal dir que tenint en compte que el nivell de circulació de la planta baixa de l'edifici era aproximadament a la mateixa cota de la finca del núm. 14, en el punt on toca la torre 27 i la muralla, hi havia 1,70 m de runa acumulada.



Extracció del paviment de formigó amb màquina retroexcavadora.



Es va extreure la runa i es va fer un petit sondeig amb màquina, aproximadament a la meitat del marge per tal de conèixer l'estratigrafia.

b) Després es va realitzar la retirada amb mitjans mecànics dels paviments i la solera de la planta baixa dels edificis núm. 12, 14 i 16 del carrer del Sotstinent Navarro. Per a l'extracció dels paviments no va ser necessari cap tipus de martell, ja que la mateixa màquina els va poder arrencar. Ocupa una superfície aproximada de 450 m^2.

c) Es van localitzar dipòsits i pous que després de delimitar-los bé, van ser netejats de runa i es van mantenir intactes, ja que les seves parets, que assoleixen cotes molt baixes, donen solidesa als sediments. El mateix passa amb les fonamentacions dels edificis enderrocats recentment, que tot i no tenir valor patrimonial, es van mantenir per a millorar la contenció de terres.



d) Finalment esmentar la presència d'una canalització de telefonia que travessava el solar número 12, durant la construcció d'aquesta es va omplir, lògicament, amb sauló. Per evitar esllavissaments es va intentar extreure aquest material. A més, es va realitzar un sondatge al mig de la finca Baixada de Caçador núm. 8 per a l'avaluació de si existia fonamentació antiga que delimités l'àrea d'intervenció arqueològica. Com a resultat d'aquest, es va establir que hi havia encara un mur de façana fins a una cota d'uns 2,40 metres des del paviment actual del carrer Baixada de Caçador.



Fase d'excavació en extensió: L'inici de l'actuació arqueològica consistí en l'excavació manual del solar fins a la cota aproximada d'1,40 m respecte el paviment existent al començament de la intervenció. Cal recordar que, a causa de la gran quantitat de runa existent, en algunes zones ja s'havia arribat a aquesta cota amb l'extracció mecànica.

Per a una millor comprensió sobre els treballs arqueològics desenvolupats s'ha dividit en diferents sectors, en funció de llur situació. En aquesta campanya es van realitzar tasques en tots els sectors.



SECTOR 1:[14] Aquest sector 1 correspon a l'espai comprès entre el llenç de muralla existent, les torres 27 i 28 el mur contemporani de la finca núm. 14 del carrer Sotstinent Navarro, identificat com a **UE 41**. Aquest mur delimitava una habitació interior de la finca que estaria en celobert. Un cop tret el paviment del ciment i la seva preparació d'aquest indret (6,08 m snm), es documentà un paviment de rajols (**UE 39**) present arreu entre les torres 27 i 28, a una cota entorn als 5,55 m snm. Respon al nivell interior durant la creació de les finques

[14] Veure Volum II. Annex Fotogràfic. Fotografies 36-48.

de mitjans del segle XIX. S'aprofitaren com a murs perimetrals la muralla i les torres (**UE 500**), i l'esmentat mur UE 41.

En un moment posterior a la construcció de les finques del carrer Sotstinent Navarro núm. 14 i 16, és a dir, a mitjans del segle XIX, es construïren unes canalitzacions per a donar servei a les finques. Es tracta d'uns desguassos, una canalització aprofitant pedres de Montjuïc (**UE 38**) i un pou de captació de residus (**UE 44**). Aquestes estructures van estar en ús fins a mitjans del segle XX, i possiblement van estar construïdes amb les reformes o remodelacions de principis del segle passat. Com a reforç del paviment, es va construir un envà, delimitant el perímetre (**UE 40**).



Per sota del paviment de rajols esmentat, es detectà un paviment de pedres regulars, a tocar de la torre 28, que formaria part, juntament amb el paviment **UE 192**, **UE 123** i **UE 124**, d'un dipòsit obrat (5,24 m snm). Arran de l'inventari dels materials arqueològics dels estrats associats, semblaria que la seva amortització es situaria a l'entorn al segle XIII. Posteriorment a aquesta cronologia, sembla que vers al segle XVI, tenim un mur perpendicular (**UE 47**) al mur UE 41, en direcció nordoest-sudest. Fa referència a una fase posterior de l'ocupació de l'espai que és present en altres sectors.

A tocar de la torre romana núm. 27 s'exhumà un retall identificat com a **UE 61**, amb una cota inferior 5,14 m snm, que formaria part d'un dipòsit del segle XIII. A partir d'un mur (**UE 22**), formaria el tancament de l'estructura al seu cantó meridional, a més d'aprofitar la muralla i la torre romana. Per la qual cosa, tenim part d'un dipòsit amb una amortització (**UE 12**) que ens marca un moment cronològic entre 1480 i 1530, a partir de la ceràmica blau gòtic documentada.



A una cota de 5 m snm, ens trobem diversos estrats amb una potència total d'uns 40 cm aproximadament, que s'ha atribuït a un estrat d'anivellament datat del segle XIII. Aquest nivell està cobrint les irregularitats d'un nivell tardorromà –**UE 241**- del segle VI, que en un interval cronològic entre els segles X-XII va ser retallat en diversos moments. El nivell tardorromà és un estrat d'anivellament creat per a un nivell d'ús que, en aquest sector només en queda un petit fragment. Veurem com en els sectors 2 i 3 també hi ha aquest estrat d'anivellament amb els diversos retalls.

SECTOR 2:[15] Aquest àmbit correspon a l'espai davant de la torre núm. 28 i amb una delimitació per part de les estructures **UE 13**, **UE 41** i el mur tardorromà **UE 212**. Una vegada que es va extreure el paviment identificat com a **UE 1**, i fet el rebaix amb la màquina retroexcavadora, es va poder comprovar l'afectació del terreny.

A la secció deixada al cantó més meridional i a tocar a la torre 28, es va poder comprovar la seqüència estratigràfica que encara es mantenia sota l'àrea conservada com a mesura de seguretat per a mantenir les fonamentacions de l'edifici colindant. Sota la UE 1 hi hagué la **UE 2** que correspon a un estrat d'anivellament per a la construcció del paviment actual que, malgrat les diverses reformes li donem una atribució cronològica que el relaciona amb la construcció de les finques núm. 12, 14 i 16 de mitjan segle XIX. Aquest estrat esmentat serviria per a mantenir el nivell de sorres que foren aportades a mitjan segle XIII, i que va ser identificat com a **UE 3**. Aquest últim va ser datat a partir de la ceràmica del tipus pisa arcaica. Malgrat les alteracions, sobretot del segle XIX, aquest nivell s'expandia possiblement entorn a les torres romanes 27 i 28. Podria tractar-se d'un nivell d'aportació de sorres de la platja que se situava a les proximitats per a la construcció d'un habitatge al segle XIII. Relacionat amb aquest anivellament hi hagué un altre estrat d'anivellament de diferent època, la

[15] Veure Volum II. Annex Fotogràfic. Fotografies 49-101.

UE 4, compost per argiles bastant plàstiques de tonalitat gris, amb una consistència solta. Pel material arqueològic documentat ens aproximem al segle VIII, possiblement avançat, per les ceràmiques atribuïdes a l'època paleocristiana, comunes d'època carolíngia i grolleres altmedieval.

Aquestes unitats estratigràfiques esmentades, **UE 2, UE 3 i UE 4**, es troben tallades per un retall per encabir el mur de mitjan del segle XIX de la finca núm. 16 del carrer Sotstinent Navarro (**UE 146**). A l'altre cantó del mur, oposat a la cara que dóna a la muralla, hi ha un estrat d'anivellament (**UE 5**), compost per argiles en la seva majoria amb una tonalitat gris clar. A partir dels tres fragments ceràmics recuperats, un que correspon a un tros de terra sigil·lada clara A i dos fragments de terra sigil·lada clara D, un dels quals del tipus Hayes 105, ens apropa a una cronologia entre els anys 580-675. A la finca núm. 16, s'ha deixat uns 3 metres per seguretat que delimita la finca veïna, on encara perdura aquest nivell d'ús. En alguns punts, aquest paviment es lliurava a la muralla romana identificada com a **UE 500**. La preparació d'aquest paviment estava compost per argiles i sorres pel seu anivellament (**UE 2**). S'ha de dir, que el solar estava a una cota al voltant dels 6,08 m snm, i tot el conjunt, el paviment estava compost per una potència entre els 35-40 cm.

A l'igual que en diferents punts de l'excavació, però sobretot en aquest sector, es va poder comprovar l'existència d'un estrat d'anivellament amb una consistència solta format per sorres (UE 3). Aquest sediment amb tota probabilitat va ser extret del litoral, que després de ser rentat va ser dipositat en aquest punt, amb una potència entorn als 15-21 cm. Pel material ceràmic atribuït i els diferents estrats associats la cronologia seria de la primera meitat del segle XIII, amb un repertori ceràmic compost per pisa arcaica com a material fòssil.

L'edificació de mitjan del segle XIX havia afectat part de la seqüència estratigràfica que era ben visible al tall sud de la zona de protecció conservada per no afectar les fonamentacions de l'edifici del costat.

En aquest espai, es va localitzar un mur del segle XIII, identificat com a **UE 16**. Es tractaria, possiblement del mur de ponent d'un possible casal o hàbitat

d'època gòtica. A més, junt amb els murs **UE 104** i **UE 98** formaven part de les ampliacions d'aquest casal a partir de la segona meitat del segle XIII. En relació amb aquest període, s'han documentat un seguit d'estrats vinculats a l'enderroc de les estructures d'aquesta època. També, s'ha pogut exhumar un seguit de nivells d'època altmedieval, a partir de la potència estratigràfica conservada.

Durant la neteja de l'àmbit central d'aquest sector, aparegué part d'unes estructures vinculades a l'ampliació del casal gòtic, que se situarien en un moment posterior al segle XIII. Es tracta de l'estructura murària **UE 149** (5,70 m snm) i un pilar **UE 151** d'uns 1,10 per 1,10 m (5,56 m snm).



A l'igual que als sector 1 i 3, es va documentar un estrat d'abandonament, **UE 302**, format per pedres calcàries i gresos de Montjuïc (4,65 m snm), vinculat al mur tardorromà **UE 212**. Possiblement, correspon a l'enderroc d'una segona fase de l'aixecament del mur tardorromà atribuït al segle VII dC, a partir de la ceràmica del tipus terra sigil·lada clara D i atuells grollers. L'esmentat mur UE 212, correspon a un mur de contenció, possiblement, que aprofità elements arquitectònics romans. És només en aquest sector 2, on s'ha localitzat, malgrat que al talús del sector 7 hi ha les restes segurament de la continuació d'aquest mur. De la seva utilitat com la seva atribució cronològica en parlem més endavant.

Cal esmentar que al davant de la torre 28 s'ha localitzat part d'un pilar, **UE 303**, que estaria en relació amb el casal gòtic del segle XIII. L'estudi d'aquest casal i els materials arqueològics associats ens marca la cronologia concreta d'aquest pilar esmentat que ocupà l'espai recolzant-se a la muralla romana.

Per avaluar la potència estratigràfica es va excavar a tocar de la torre núm. 2, documentant-se un nou nivell d'ús (**UE 401**) relacionat amb la construcció de la



muralla i la torre romana baiximperial de finals del segle III dC. Aquest paviment està al voltant de la cota 4,40 m snm, és a dir, a 1,60 m del nivell de paviment abans d'iniciar la intervenció arqueològica. Aprofitant un retall en aquest paviment a tocar de la torre, es van obrir un petit sondeig per comprovar l'estratigrafia. Es va documentar la rasa efectuada per a la construcció de la torre establint la cronologia a final segle III dC.

SECTOR 3:[16] D'aquest àmbit, majoritàriament, les estructures documentades es troben relacionades amb les dels sectors 1 i 2. Trobem la continuació del mur **UE 16**, construït entorn al segle XIII, formant part d'un possible casal d'època gòtica. A més, en aquest hi havia un mur perpendicular orientat cap al carrer Sotstinent Navarro i no a la muralla romana. Correspon al mur **UE 284**, que sembla solidari amb el mur anteriorment esmentat.

Dintre de les reformes possibles d'aquest casal, diverses estructures com les **UE 288** i **UE 290**, que fan menció a l'ampliació d'aquest casal al segle XVI. Formarien part de la remodelació de l'habitacle vinculant-se amb la muralla romana, essent aprofitada com a parament.

A l'igual que el sector 1, on trobem l'estrat d'anivellació, en aquest sector



trobem les restes o traces del nivell d'ús. La **UE 293**, amb una cota al voltant de 5,42 m snm, formaria part del nivell de circulació, que es podria datar a l'entorn dels segles VII-VIII dC. També, existeix un estrat per sota, **UE 294**, que ens marca un moment cronològic proper de les reparacions i modificacions d'aquest nivell d'ús.

Cal esmentar una altra vegada, que davant de la torre núm. 27 i fins a les restes muràries del sector 7, a tocar a la Baixada de Caçador, no s'ha documentat cap estructura arqueològica a una cota per sota de 1,40 m snm. Això, es deu a l'acumulació de la runa de la finca núm. 12 del carrer Sotstinent Navarro fruit del seu propi enderroc.

[16] Veure Volum II. Annex Fotogràfic. Fotografies 102-111.



Existència de la runa a la finca núm. 12 del carrer Sotstinent Navarro amb Baixada de Caçador núm. 8

SECTOR 4:[17] L'esmentat sector 4 correspon a un àmbit delimitat pel mur tardorromà UE 212, el soterrani i la fossa sèptica del sector 5 i el marge de seguretat deixat al costat de la finca núm. 18 del carrer Sotstinent Navarro.

Deixant de banda, els murs d'època contemporània de la finca núm. 14 del carrer esmentat, s'ha exhumat un estructura positiva, **UE 129**, que formaria part de l'edificació que amb tota probabilitat existí des del segle XVIII, i que fou desmuntada a mitjan segle XIX.

En aquest sector o espai es va documentar part d'una pilastra, **UE 52**, vinculada al casal altmedieval del segle XI-XII, formada per carreus de la muntanya de Montjuïc. Aquesta pilastra tindria, al segle XIII, un altre pilar adossat, **UE 58**, format per morter de tonalitat ataronjada i restes de pedres irregulars (5,61-5,35 m snm). També d'aquest moment es va poder detectar un nivell d'ús identificat com a **UE 142**, que consistia en una capa de morter blanc d'uns 6 cm. Per la seva seqüència estratigràfica es situaria en un moment cronològic entre els segles X-XII.

[17] Veure Volum II. Annex Fotogràfic. Fotografies 112-142.



Detall del pilar dels segles XI-XII –UE 52-

A més, s'exhumaren les restes d'una estructura de combustió, **UE 313**, en una cota aproximada a 5,38 m snm. Les seves mesures estarien a l'entorn d' 1 metre per 0,80 d'amplada màxima.



Durant la neteja del talús a tocar al carrer Sotstinent Navarro es van documentar un seguit de grans tenalles, atribuïdes cronològicament al segle XVIII. Es tractaven d'estructures d'emmagatzematge, en part destruïdes amb l'obertura del carrer, fossilitzades probablement en una finca antiga del carrer Basea. Pròxim a aquest indret, i on posteriorment es faria un sondeig per valorar la potència estratigràfica de la zona, va aparèixer un pou, -**UE 133**- de captació d'aigua amortitzat al segle XIII.

Igualment, per avaluar la profunditat i tenir la seqüència estratigràfica, es va realitzar un sondeig tocant el carrer Sotstinent Navarro. Es va exhumar a una cota de 3,72 m snm un mur del segle VI dC. I per sota d'aquest mur, entorn a 1,30 m snm es documenta el nivell geològic. Els diversos nivells estratigràfics amb una cronologia d'època romana baiximperial, corresponen a nivells

d'inundació possiblement d'aigua dolça. En aquesta cota, s'han pogut documentar dos retalls longitudinals que malgrat que es troben en estudi podrien tractar-se del fossar.

SECTOR 5: S'ha identificat com a sector 5, l'àmbit comprès per l'existència d'un soterrani i un pou d'aigua pertanyent a l'antiga finca del carrer Sotstinent Navarro núm. 14. Amb la màquina retroexcavadora es va buidar del sediment de l'interior d'aquesta estructura. El pou d'aigua té una profunditat d'uns 8 metres (-2 m snm), amb 2 metres d'aigua encara existents.

SECTOR 6:[18] Del sector 6 trobem un espai amb restes muràries de la finca núm. 12 i 14 del carrer Sotstinent Navarro. La màquina retroexcavadora va extreure gran part de la runa existent en aquest punt, de gairebé 1 metre de potència. Al llarg de la seva excavació arqueològica, es va documentar un conjunt de retalls i sitges: **UE 30**, **UE 34**, **UE 36**, **UE 84**, **UE 250**, **UE 252** i **UE 304**. Aquestes estructures negatives ens marquen un espai molt delimitat d'emmagatzematge durant l'època altmedieval. Cal dir que, hi ha estructures que per la seva profunditat no han estat exhaurides.

En un àmbit creat a partir dels murs de la finca núm. 12 del carrer Sotstinent Navarro, per les estructures **UE 92**, **UE 89** i **UE 87**, es documentaria un dipòsit circular. D'aquest, **UE 164**, només en resta una petita part i només es va poder excavar el seu estrat d'amortització uns 20 cm, amb una atribució cronològica d'època altmedieval.

SECTOR 7:[19] Per últim, el sector 7, correspon a l'indret a tocar a la Baixada de Caçador, que no va ser rebaixat durant la construcció i posterior demolició de la finca núm. 12 del carrer Sotstinent Navarro. A la cantonada d'aquest carrer amb la Baixada de Caçador es va documentar part del paviment de llambordes (**UE 361**) de l'antic carrer Basea, documentat en època moderna fins a

[18] Veure Volum II. Annex Fotogràfic. Fotografies 143-175.
[19] Veure Volum II. Annex Fotogràfic. Fotografies 176-190.

l'obertura de la Via Laietana al segle XIX. Es situa a una cota entorn als 6,35 m snm.



Malgrat la migradesa de les estructures s'ha pogut documentar part de la casa existent des d'època baixmedieval en aquest sector. Diversos murs són testimonis de la finca que va existir i que feia cantonada amb el carrer Baixada de Caçador (**UE 350** i **UE 229**). En aquest sector destacà l'existència de 3 pous de captació d'aigües de fases posteriors (**UE 22**, **UE 369** i **UE 438**).

7.2- CAMPANYA 2

(12 de juny al 2 d'agost de 2013 / 2 al 13 de setembre de 2013)[20]

Els treballs arqueològics durant la intervenció arqueològica es basaren en la continuació de l'anterior excavació. Per aquest motiu, es va limitar l'actuació per a poder documentar les restes arqueològiques susceptibles de la seva ampliació. Aquesta fase d'actuació arqueològica consistí en l'excavació manual del solar fins a la cota aproximada d' 1,40 m. respecte el paviment existent a l'inici de la intervenció. Cal recordar que, a causa de la gran quantitat de runa existent, en algunes zones ja s'havia arribat a aquesta cota amb l'extracció mecànica. Per a una millor comprensió d'aquest apartat l'àrea intervinguda s'ha dividit en diferents sectors, en funció de llur situació.

SECTOR 1:[21] Es va documentar un seguit d'estructures que evidencien la importància i activitat econòmica d'aquest indret fora de l'antiga ciutat romana. Principalment, responen a retalls i sitges d'època tardoantiga i altmedieval, que es troben retallant el nivell d'ús del segle IX. Es va iniciar excavant l'estrat d'anivellament existent entre torres romanes identificat com a **UE 450**. Aquest se situava a una cota entorn als 5 m snm i presentava una potència a l'entorn dels 34 cm. El material recuperat bàsicament consisteixr en ceràmiques grolleres d'època altmedieval del segle IX. Aquest estrat seria igual a la **UE 204** deixat a la campanya 1. Per sota d'aquest nivell, es va descobrir un nou paviment de finals del segle III dC, que es trobava retallat per diferents estructures altmedievals.



Aprofitant justament una cantonada de la muralla amb la torre núm. 27, es va exhumar una sitja molt arrasada (**UE 451**). La cota superior era a 4,77 m snm, mentre que la inferior era a 4,35 m snm. També, de la mateixa atribució cronològica, d'època tardoantiga, a l'entorn del

[20] Veure Annex 1. Documentació planimètrica.
[21] Veure Volum II. Annex Fotogràfic. Fotografies 203-222.

segle VIè i propera a aquesta, localitzem la resta d'una sitja **UE 454**. Les seves mides conservades es situen entre 1,40 x 1,20 m. Malgrat la seva minsa potència -27 cm- ens marca la importància d'emmagatzematge d'aquesta estructura, per les grans dimensions que en el seu origen hauria tingut.



En aquest sector d'entre torres, al cantó tocant a la torre núm. 28 van aparèixer dos estrats d'aportació fluvial. Fruit d'una riuada de l'antiga riera de Sant Joan que coincideix, en part, amb l'actual tram de la Via Laietana, produint-se en un període concret entre el segle III dC i segle VI dC.



A més, es va documentar una sitja –**UE 478**- de grans dimensions de forma circular amb 1,5 de diàmetre, però molt arrasada amb una potència d'uns 30 cm. Atribuïda a època altmedieval pel material recuperat en el moment de la seva excavació, que ens situa entorn al segle IX.



De la mateixa manera localitzem, la sitja **UE 509** de forma circular i un diàmetre d'1,20 m i 0,70 cm de potència estratigràfica. Es troba retallant el nivell d'ús vinculat amb la fortificació baiximperial de la ciutat de Bàrcino. La seva cronologia se situa entorn

al segle VIII dC a partir de la ceràmica comuna grollera recuperada al seu interior.

També, es documentà part d'un retall indeterminat –**UE 473**-, possiblement les restes d'una sitja que va estar seccionada en part per l'edificació d'un mur de mitjans del segle XIX. A l'igual que l'anterior sitja, a partir del material ceràmic es va establir una cronologia entorn als segles IX-X.

Aquestes estructures negatives es troben retallades en la **UE 472** i **UE 453** d'època romana baix imperial. Amb tota probabilitat aquesta darrera, correspon a un nivell heterogeni que correspon a l'estrat d'anivellamet vinculat al nivell d'ús de circulació a l'exterior de les torres i muralla romana. Cal dir que ha perdut en aquesta part, la capa més superficial per les accions de les tasques agrícoles altmedievals. Se situa entre els 4,89 i 4,77 m snm.



SECTOR 2:[22] A l'esmentat sector 2, es van exhumar un seguit d'estructures arqueològiques de gran interès per entendre l'evolució històrica i ocupació d'aquesta àrea. Ens situen en un nivell d'ús dels segles IX-XI que correspon a la **UE 295**, que podria ser semblant a la **UE 450** del sector 1. Aquest està format per trossos ceràmics, principalment material constructiu i peces ceràmiques, amb morter.

En un primer moment es va excavar la sitja identificada com a **UE 458**, amb una cota superior entorn a 4,40 m snm. Presentava una forma circular, una

[22] Veure Volum II. Annex Fotogràfic. Fotografies 223-251.

secció globular i una potència conservada d'uns 65 m. Destaca la tapa de pedra de gres que es trobava al seu interior. La seva atribució cronològica és d'època alt medieval. Durant la construcció d'aquesta estructura es va seccionar un mur d'època romana altimperial (**UE 504**). Aquest mur amb una direcció oest-est va ser amortitzat durant la construcció del sistema defensiu a finals del segle III dC, quan les estructures que existien relacionades fora de muralla, d'època alt imperial, van ser arrasades, a l' entorn de 4,40 m snm.

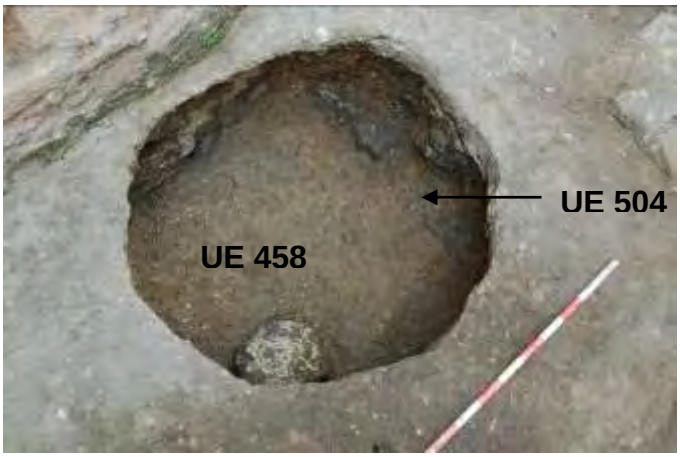

Estructura negativa UE 458 amb la documentació la tapadora. Visible la cara del mur d'època altimperial visible a l'interior de la sitja

Vinculat amb aquesta dinàmica de concentració de sitges en un indret concret, trobem documentada la sitja **UE 456**. Es conservava fins a una cota superior de 4,45 m nm i una potència de 50 cm. A l'igual que l'estructura negativa anterior, també localitzem el mur **UE 504**, per la qual cosa podem establir la seva orientació. Pel material ceràmic es pot identificar una cronologia romana baiximperial dels segles V-VI, a partir de la ceràmica comuna grollera.



Estat inicial de l'estructura negativa UE 456



Estructura negativa UE 456 un cop ja excavada. Documentació del mur d'època romana alt imperial

A part d'aquesta estructura negativa, es va documentar un mur format per gresos i morter (**UE 502**), també visible a l'interior de la sitja anteriorment esmentada (**UE 456**). Es va exhumar la part superior d'aquest, i es va poder comprovar que s'adossava a l'estructura **UE 504**. Dins de la sitja, restava part de les restes de l'arrebossat amb restes de pintura mural de tonalitat vermellosa, tot i que deteriorada, però visible a l'interior.



També, s'exhumà un retall interpretat com a una sitja, que va estar parcialment excavat ja que quedava per sota de les estructures **UE 151** i **UE**

153. Es tracta del retall identificat com a **UE 463**, que a una cota superior entorn a 4,40 m snm, quedava uns 30 cm de potència.



També, en aquest sector es va documentar una gran estructura negativa atribuïda als segles IX-X (UE 476), retallant el nivell de circulació d'època romana baix imperial, fet que implica una activitat adossada a la torre núm. 28. Per motius de seguretat a la part més meridional no s'ha excavat perquè quedà fora de l'àmbit de l'excavació arqueològica Presenta unes mides irregulars 1,20 x 2,55 m i una profunditat entorn al 1,20 m.



A més, es va buidar la canalització tardoantiga que discorre paral·lel al mur **UE 212**, que ja havia estat localitzada en la fase anterior. La solera està composta per material constructiu ceràmic i restes de gresos de procedència de Montjuïc (**UE 507**).



SECTOR 3:[23] Dins d'aquest àmbit, el terreny que s'havia deixat en la campanya anterior va ser identificat com a **UE 465** (segle V-VII), que es

[23] Veure Volum II. Annex Fotogràfic. Fotografies 252-254.

tractava d'un nivell heterogeni que en la seva composició que formaria part d'un desnivell d'època tardorromana vinculat amb l'estructura defensiva. Ha estat documentat en la part septentrional a tocar de la torre núm. 27. Va ser retallat per una estructura negativa allargada **UE 466**. La potència era d'uns 60-40 cm, estava reblert per la **UE 467**, i la seva cronologia ens situa en un moment entre els segles VII-VIII. Podria estar relacionat amb un rebliment del sistema de drenatge dins d'una fase posterior a la construcció del sistema defensiu de Bàrcino. Formaria part del desnivell per poder mantenir les deixalles o aigües.

SECTOR 6:[24] Pel que fa a l'últim sector 6, es va excavar un retall indeterminat i tres sitges, totes aquestes estructures d'època alt medieval. Com ja es va documentar a la primera fase, molt a prop d'aquest sector es van documentar



un seguit de sitges en un possible indret ben definit. Durant aquesta intervenció arqueològica, s'ha documentat el retall indeterminat –**UE 530**- amida 1,20 x 1 m, tot i que la construcció del soterrani a la part meridional, en dificulta la seva comprensió. La seva potència estratigràfica estaria entorn als 15-17 cm, però podria estar relacionat amb un procés d'extracció d'argiles, relacionat amb el retall **UE 533**.

La sitja **UE 529** només va ser una part excavada una part, on el seu rebliment, **UE 526**, presenta materials ceràmics atribuïts al segle IX. Referent a la part documentada de l'estructura **UE 532**, correspon a una sitja circular entorn als 1,20 m de diàmetre i una profunditat d'uns 12 cm existents. A l'igual que la sitja UE 529, totes dues d'època alt medieval.

Es va poder excavar part d'un pou de captació d'aigües subterrànies identificat com a **UE 395**, que pel material arqueològic associat ens situa en època alt medieval, concretament al segle IX.

[24] Veure Volum II. Annex Fotogràfic. Fotografies 255-259.

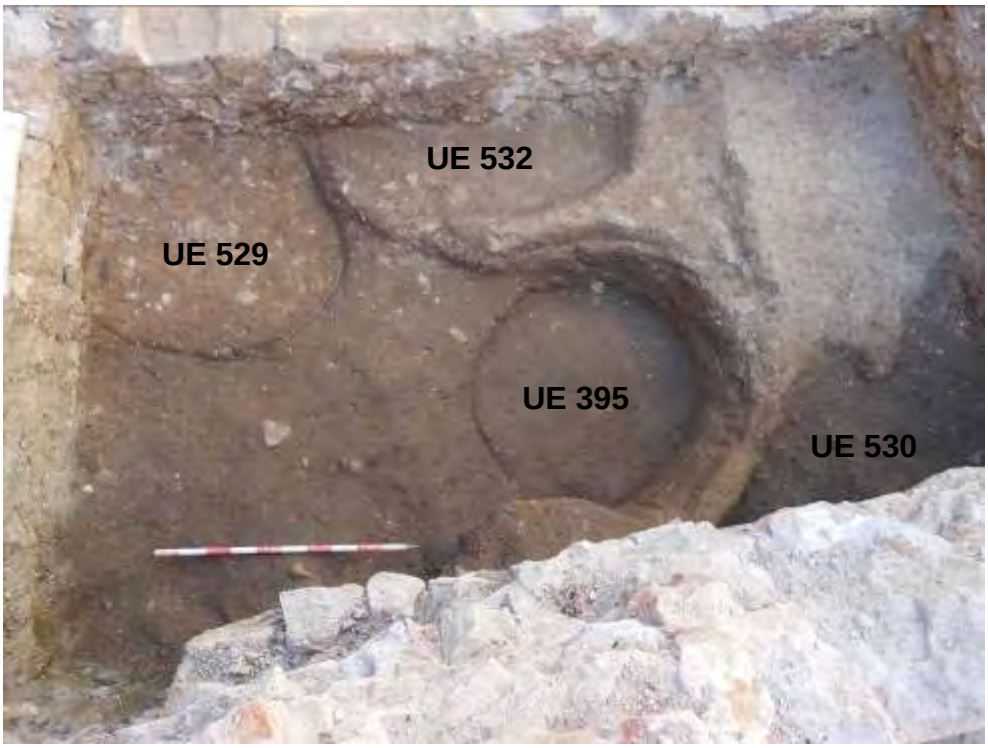
UE 532
UE 529
UE 395
UE 530

7.3- CAMPANYA 3

(7 al 31 d'octubre de 2013 / 24 d'octubre al 31 de desembre de 2013 / 2 al 17 de gener de 2014)[25]

En aquesta fase, en primer lloc es van eliminar estructures de mitjans del segle XIX i d'altres d'època medieval que explicarem a continuació. També, en el perímetre de l'excavació arqueològica a tocar amb la Baixada Caçador i el carrer Sotstinent Navarro es va habilitar els talussos oportuns per la seguretat de l'espai a intervenir.



Vista aèria de la intervenció al desembre de 2013

Tot seguit passem a esmentar les estructures que es van veure afectades pel projecte d'urbanització dins del Pla Bàrcino. Les UE afectades totalment: **16, 47, 52, 58, 151, 153, 284, 288, 290 i 303**. Aquestes estructures arqueològiques van ser desmuntades manualment, prèvia autorització del Servei d'Arqueologia i Paleontologia del Departament de Cultura de la Generalitat de Catalunya.[26]

La **UE 16** és un mur format per carreus, a mode de tascons, units amb morter argilós de tonalitat blanquinosa. Presenta una banqueta només a la banda pròxima a la muralla romana, on se li adossava un nivell de circulació entorn a

[25] Veure Annex 1. Documentació planimètrica.
[26] Veure Volum II. Annex Fotogràfic. Fotografies 270-284.

la cota 5,21 m snm. Presenta una amplada d'uns 0,40, format per dues fileres conservades de carreus. La cota superior oscil·la entorn als 5,82-5,63 m snm i la inferior al voltant de 5 m snm.



La **UE 47** és un mur construït amb gres de Montjuïc i argamassa de morter beix amb restes de calç. Les pedres no es troben escairades, on el mur es troba adossat a la muralla romana. La rasa per a la construcció d'aquest mur, va ser excavat en un nivell arqueològic d'inicis del segle XIII. L'estructura presenta una llargària de 2,50 m per 0,62 m d'amplada màxima i una potència entorn als 0,40m. La cota superior es troba entorn als 5,70 m snm.



La **UE 52** és un basament de pilar construït amb pedres no escairades de gres de Montjuïc amb gran quantitat de morter de tonalitat molt ataronjada. Es troba adossat a un altre basament de pilar, UE 58. La cota superior correspon a 5,58 m snm i la inferior a 4,64 m snm.

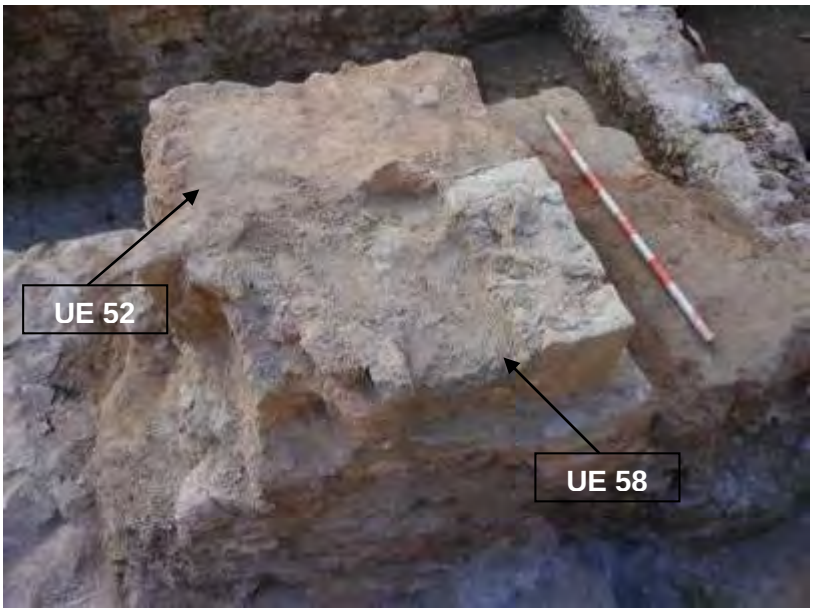

Tenim un altre basament de pilar, que és la **UE 58** construït amb carreus ben escairats de pedra de Montjuïc, amb morter blanquinós. Presenta un capa de morter i pedres de mida entorn a 10 cm a la base formant un quadrat. Correspon al basament de pilar d'una dependència existent entre els segles XI-XII. La cota superior correspon a 5,62 m snm i la inferior a 4,96 m snm.

La **UE 151** és un basament de pilar construït amb pedres de Montjuïc, majoritàriament gres, però també de calcàries, on es documenta material constructiu i restes de ceràmiques. Destaca pel morter de tonalitat ataronjada. Les seves mides són 1,30 per 1,17. La cota superior correspon a 5,55 i la inferior a 5,04 m snm.

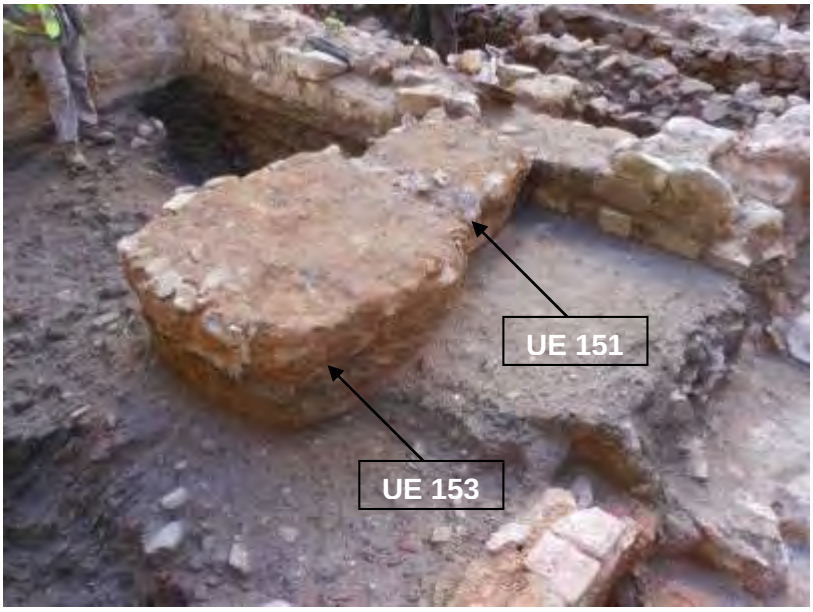

Adossat a aquest pilar trobem el mur **UE 153** construït amb gres de Montjuïc i argamassa de morter beix amb restes de calç. Les pedres no es troben escairades, on el mur es troba adossat al basament del pilar UE 151. El mur té una llargària conservada de 0,89 per 0,82 m de gruix. La cota superior es troba entorn als 5,59 i la inferior a 5,20 m snm.

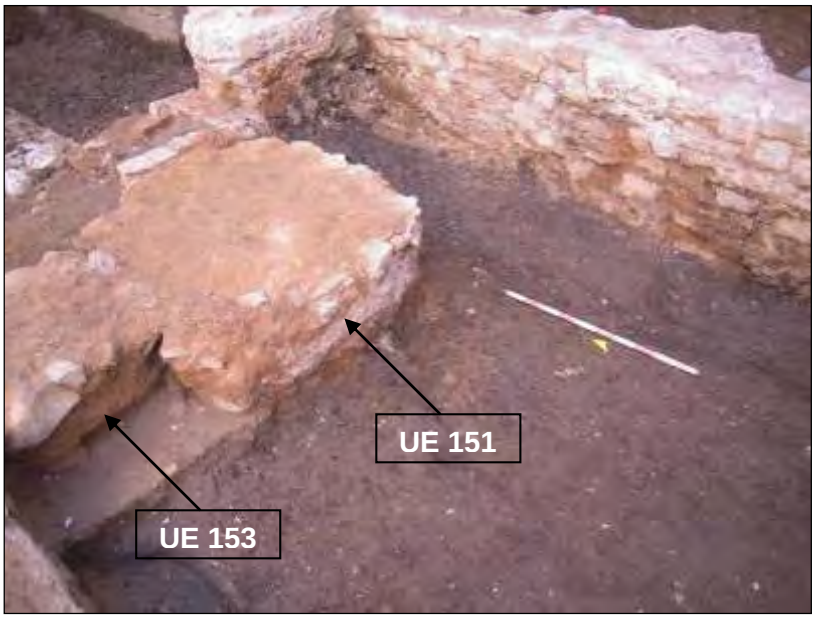

El mur **UE 284** està construït amb gres de Montjuïc i argamassa de morter beix amb restes de calç. Les pedres tampoc es troben escairades, on el mur es troba adossat al basament del pilar UE 151. El mur té una llargària conservada de 0,89 per 0,82 m de grossor. La cota superior es troba entorn als 5,59 i la inferior a 5,20 m snm.



Pel que fa al mur **UE 288** que de fet, és el mateix que la UE 47, i té la mateixa factura que la UE 284 (està construït amb gres de Montjuïc, argamassa de morter beix amb restes de calç i pedres sense escairar on s'adossa a la muralla romana). La rasa per a la construcció d'aquest mur, va ser excavat en un nivell d'inicis del segle XIII. Presenta una llargària de 2,50 m per 0,62 m d'amplada màxima i una potència entorn als 0,40 m. La cota superior es troba entorn als 5,70 m snm. El mateix passa amb el **mur 290**, tant pel que fa a la seva factura com en l'estrat que retalla del segle XIII. El mur té una llargària de 0,98 m per 0,44 m d'amplada màxima i una potència entorn als 0,38 m. La cota superior es troba entorn als 5,80 i la inferior 5,40 m snm.



I finalment el basament de pilar **UE 303,** construït amb pedres de Montjuïc, majoritàriament gres, però també amb alguna pedra calcària, on es documenta material constructiu i restes de material ceràmic. Destaca pel seu morter de tonalitat ataronjada. Les seves mides són 0,90 per 1,07 m. La cota superior correspon a 4,14 m snm.



SECTOR 1:[27] Dins del procés de la intervenció arqueològica, es va realitzar un sondatge en el sector 1 del qual reproduïm els resultats. A partir d'aquesta part excavada s'ha pogut establir unes conclusions inicials per valorar la construcció de la segona fortificació de la ciutat de Bàrcino a finals del segle III dC en aquest indret. Al sondatge del sector 1, es va realitzar una cala en un espai de 3,40 per 2,40 m, justament a l'espai entre torres a tocar de la núm. 27. Es va poder documentar el paviment o nivell d'ús, utilitzat immediatament posterior a la muralla romana de finals del segle III dC. Aquest estava compost per una capa argilosa molt compactada amb restes de material lític, principalment gresos de Montjuïc, molt triturats que li donaven certa resistència i permeabilitat. El paviment es va identificar amb la **UE 620** entorn als 4,20 m snm. Anterior a aquest hi ha la **UE 616**, que segella la banqueta de la muralla i està format per argiles amb morter amb restes de gresos de Montjuïc. Aquets dos darrers estrats presenten dos fragments de ceràmica altmedieval que s'han atribuït a intrusions del terreny per les remocions en aquest indret.



Per sota d'aquest nivell d'ús, inèdit per a la ciutat de Bàrcino ja que no s'havia documentat fins ara, un nivell de circulació fora muralla, es va documentar el nivell geològic que correspon al torturà. Identificat aquest com a **UE 700**, se situa entorn a la cota 4 m snm, i es troba



[27] Veure Volum II. Annex Fotogràfic. Fotografies 285-302.

retallat per a l'edificació de la muralla romana. Cal dir que, relacionades amb la primera fortificació de Bàrcino, i posteriors al canvi d'era, s'han documentat a la ciutat restes arqueològiques adossades a la muralla. També s'ha pogut documentar una ocupació d'aquest tipus, a partir d'un mur (**UE 643)** retallat al segle III dC, però segurament adossat a la muralla fundacional. Té una llargària de 2,46 per 0,50 d'amplada i una cota entorn als 4 metres. Aquesta cota es deu a l'arrasament per a la construcció del paviment de circulació a finals del segle III dC. El mur està format per una capa inferior de gresos de Montjuïc irregulars que no sobrepassen els 20 cm, i damunt també format per pedres irregulars però amb un augment de la seva mida, entorn als 30 cm.

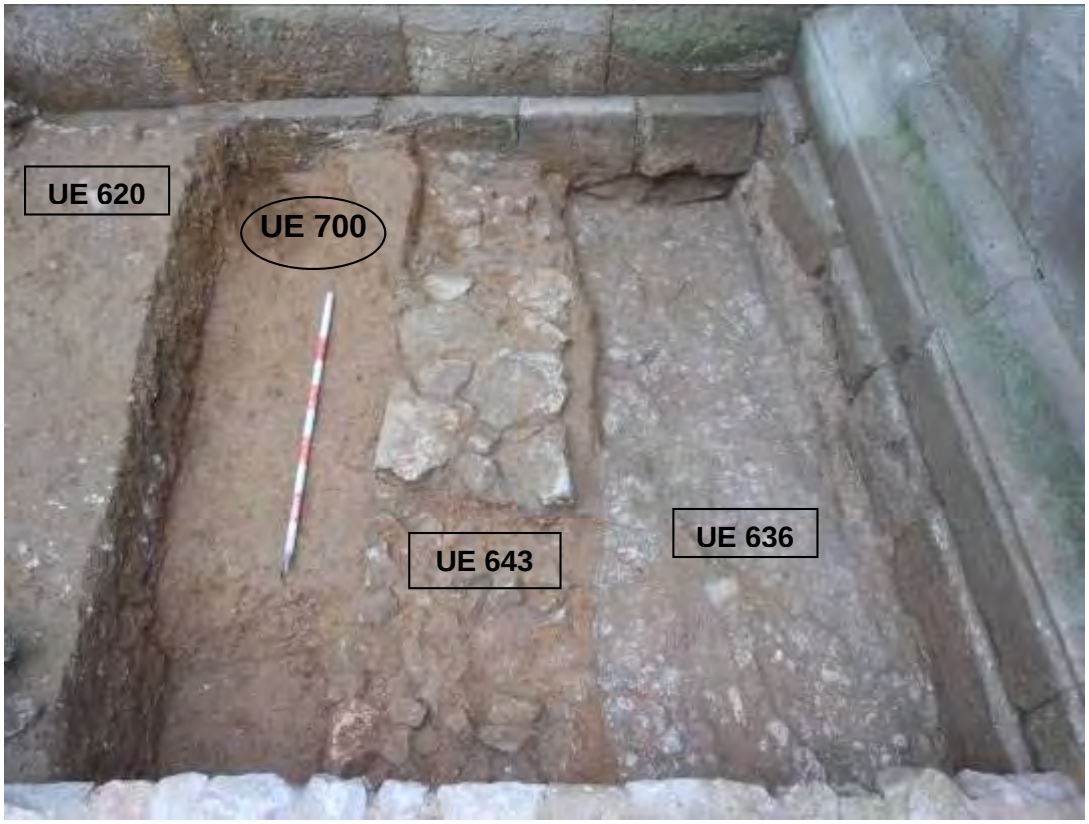

En aquest sondatge es va poder documentar que la muralla romana de finals del segle III dC, estava excavada al nivell geològic, però la torre romana identificada com núm. 27, tenia una rasa i estava reblerta amb *opus caementicium* a una cota entre 3.96-3,70 m snm. Identificat com a una estructura per la composició geològica -**UE 636**-, estava en relació amb la base

de la torre, ja que es recolzaven els carreus que en la part de sota eren irregulars però a la part de dalt, que no estava en contacte amb el morter romà, eren ben escairats per unir-se a la motllura. Aquestes motllures de la base de la torre eren visibles des de finals del segle III fins al segle V, les que posteriorment, amb la creació d'un paviment es van cobrir, només deixant una petita part marcant el gruix del sortint. L'excavació de l'*opus caementicium* UE 636 va donar material vinculat a la segona fortificació de Bàrcino de cèramica romana i del tipus terra sigil·lada Clara D, vinculada a finals del segle III dC.



SECTOR 2:[28] En aquest sector es va continuar excavant un indret, de difícil accés, perquè quedava entre el mur UE 212 del segle VII i el mur UE 47 del segle XIII. Els estrats d'anivellament **UE 547**, **UE 548** i **UE 549** d'època romana baiximperial van ser tallats per un retall per encabir l'estructura murària **UE 543**. Aquest correspon a un mur de difícil atribució funcional, però que va aprofitar el mur UE 212 per recolzar-se en època altmedieval. Posteriorment, seria retallat per una estructura negativa **UE 538** que seria interpretat com a una sitja, malgrat la minsa part que ens ha arribat. Aquest indret amb les estructures comentades es troben en una ocupació conservada entorn als 4,20-4,12 m snm.



SECTOR 3:[29] En un primer moment es van resseguir els treballs arqueològics de l'anterior campanya, es va documentar un nivell d'ús

[28] Veure Volum II. Annex Fotogràfic. Fotografies 303-309.
[29] Veure Volum II. Annex Fotogràfic. Fotografies 310-325.

davant de la torre 27 que s'atribueix a una època tardoantiga entorn al segle VI. Correspon a la **UE 555**, que presenta un nivell molt compacta d'argiles, material constructiu i pedres molt ben seleccionades per utilitzar aquest indret com a paviment.

En el sector 3, es va ampliar aquest mateix sondatge per a poder documentar part d'un mur altimperial d'entre els segles I-III dC. En aquest espai es va documentar la part externa de la **UE 641**, que seria part d'una dependència romana que està pendent de la seva atribució funcional. Es va registrar una llargària de 4,60 m i una amplada de 0,50 m, amb una cota superior entorn als 4,50 m snm. També, va aparèixer una part de la banqueta de la torre romana 27, i l'estrat vinculat amb l'amortització del nivell d'ús (**UE 634**) de finals del segle III dC.





SECTOR 4:[30] En el sector 4 es van poder excavar els estrats d'anivellament de l'àmbit en època altmedieval, és a dir, entre els segles IX i X (**UE 409**, **UE 550** i **UE 554**). Es va continuar excavant el nivell d'aportació antròpica, que posteriorment, es va poder contemplar que consistia en un gran retall **UE 553**, que retallava un nivell tardoantic o d'inicis de l'alta edat mitjana, és a dir, entre els segles VIII i IX (**UE 551**). Dins de l'estrat UE 554, va aparèixer un carreu atribuïble a la fortificació romana de Bàrcino. Semblaria una possible extracció de la peça procedent de la muralla romana o bé, un possible abandonament del carreu durant la construcció de la segona defensa de la colònia de Bàrcino.

A més, en l'esmentat sector els resultats arqueològics han pogut establir la presència del fossat de la muralla d'època baiximperial.



[30] Veure Volum II. Annex Fotogràfic. Fotografies 326-373.



En un primer moment tenim la **UE 562**, que és el primer nivell arqueològic que es va deixar amb la màquina retroexcavadora. Aquest presenta una cronologia alt medieval, a partir de la ceràmica exhumada, consistent en atuells grollers del segle IX-X. Es situava a una cota entorn als 4,34 i 4,12 m snm. Es va documentar un moment importat en quan a les fases cronològiques, ja que entre els segles XII i XIII es va construir un pou de captació d'aigua **UE 565**, que va ser amortitzat al llarg del segle XIII a partir de la ceràmica comuna vidriada recuperada d'aquesta cronologia de la **UE 564**. Posteriorment, a l'estrat d'anivellament i molt semblant a la UE 562, hi ha les argiles de tonalitat gris clar, **UE 571**, que ben bé podrien coincidir en consistència i sí que en la datació. En aquest estrat es va documentar un sol fragment de sitra grollera reduïda. Aquest darrer estrat va ser retallat per **UE 566** atribuït a una sitja del segle XIII.

En primer lloc trobem el paviment **UE 593**, compost per trossos de ceràmica molt minsos, amb restes de petites pedres de gres i argila molt compactada. A partir de les restes arqueològiques associades, es va atribuir a una època entorn a la primera meitat del segle V dC. Per sota d'aquest paviment que estaria amortitzant part del fossat anterior, però que funcionaria també com a tal, trobem diversos nivells arqueològics, fins a documentar un altre paviment. Aquest correspon a la **UE 589** que és el nivell d'ús que continua en pendent fins al nou fossat, creat a finals del segle III dC, una vegada excavat els nivells d'amortitzacions d'època altimperials a una cota pròxima als 2,30 m snm. Els nivells d'època altmedieval **UE 571**, **UE 573**, **UE 579**, **UE 579** i **UE 596** corresponen a bossades d'anivellament del sector 4 fins als nivells d'amortització d'època baiximperial **UE 607** i **UE 608** a una cota de 3,10 m snm

i a una cota entorn als 2,15-1,78 m snm, apareixen els nivells **UE 647** i **UE 648** que podrien relacionar-se amb l'amortització del fossat.

És a dir, es va documentar una reutilització del fossat, amb tota probabilitat iniciat al segle I dC amb la fundació de la colònia romana de Bàrcino. Per consolidar el terra, davant les possibles riuades, es va pavimentar part del terreny, i així també s'amortitzaren les estructures altimperials existents. Els esmentat nivells **UE 647** i **UE 648** corresponen a l'amortització del fossat del segle III dC, que estaria compost per llims de tonalitat grisosa que estaria associat a nivells d'aigua dolça d'inundació, amb una sedimentació lenta.

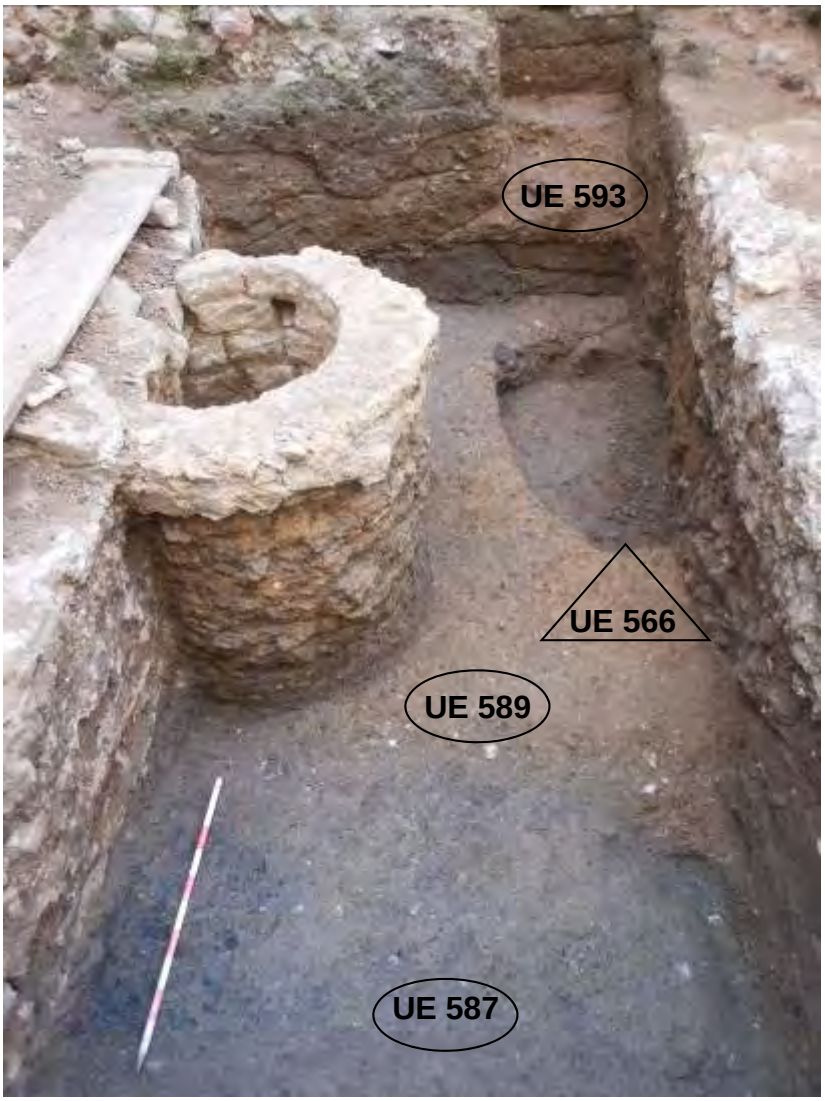



Fossat baiximperial de finals del segle III dC. Acumulacio de sediments al seu interior al cantó esquerra de la fotografia



En aquest àmbit on se situaren els basaments de pilars UE 42 i UE 54, però per sota d'aquests, es van documentar les restes d'una estructura molt malmesa que es va interpretar com part d'un forn **UE 604**. Es trobava retallant nivells d'època altmedieval com la **UE 598** dels segles VII-VIII. Es situava en un indret que havia estat molt malmès per estructures superiors d'època baixmedieval com la **UE 617** i d'època contemporània. Es tractava d'una part d'una capa rubefactada atribuïda a la cambra de combustió i que s'hauria construit entre els segles IX-X.



Per sota es van documentar dues sitges **UE 600** i **UE 602** que eren de la mateixa cronologia que es trobaven a una cota entorn als 4,40 i arribaren a una cota inferior de 3,58 m snm, aproximament. Cal dir que anteriorment, es va poder documentar part d'un enderroc o d'una acumulació de pedres amb argiles del segle VI (**UE 623**), similars als nivells excavats **UE 625** i **UE 637**. Aquesta darrera de la mateixa cronologia del segle VI, malgrat que podríem estar parlant també d'un moment final d'aquest segle. Cal remarcar, que aquest estrats es troben en pendent perquè estan omplint el fossat, per la qual cosa es va poder documentar entre els 4,13 al 3,29 m snm.

A més, es va excavar part dels nivells de rebliment del fossat. La presència de diversos nivells que es troben relacionats amb la contínua amortització del fossat va quedar constatat, però també la utilització d'aquests nivells per a la construcció de sitges i diversos retalls relacionats amb època tardoantiga i altmedieval. Es va documentar una sitja d'un diàmetre d'1,20 m, a una cota entorn als 3,94 i excavada fins a 3,40 m. El rebliment amb material ceràmic que podem situar a l'entorn del segle VIII dC, amb presència d'alguns elements ceràmics vinculats amb el món islàmic.





Per a l'anivellament de l'espai, es va documentar un estrat argilós format majoritàriament per gresos irregulars de procedència de la muntanya de Montjuïc que no sobrepassaven els 20 cm. A partir de l'estudi del material ceràmic se situa en un moment pròxim al segle VI dC. A més, vinculat amb el desmuntatge en època tardorromana d'alguna estructura pròxima o d'un possible enderroc, algunes pedres haurien estat utilitzades per al reompliment d'aquest espai, col·locant-les en pendent seguint el fossat existent.



SECTOR 6:[31] En aquest sector 6 es va continuar excavant l'estructura negativa identificada com a **UE 395**, que estaria en un moment cronològic entre època

[31] Veure Volum II. Annex Fotogràfic. Fotografies 374-384.

tardoantiga i altmedieval. Correspon a una sitja amb un diàmetre entorn als 1,40 m i una potència de 1'20 m, on la cota inferior es situa a 1,63 m snm.

El paviment **UE 597** està compost per argiles compactades i restes lítiques, majoritàriament gresos, molt triturades per donar consistència al sòl. Es tracta de part de la construcció del fossat construït a finals del segle III dC. A l'indret més pròxim a la muralla romana es situa a una cota de 2,78 m i la part inferior a 2,59 m snm. És a dir, aquest paviment es va construir amortitzant els estrats arqueològics que des del segle I fins al segle III dC van anant cobrint el suposat fossat del segle I dC, vinculat amb la fundació de la ciutat de Bàrcino.

En un sondatge de mostreig realitzat justament en el pou, es va comprovar que el terreny natural, format per torturà estava a una cota de 0,55 m snm. A tocar de la muralla recordem que la cota del torturà és a l'entorn dels 4 m snm. Per això, creiem que és una mostra de la presència del fossat en aquest àmbit, ja que l'acusat desnivell del torturà en tan curta distància, només s'explicaria amb l'acció antròpica.

Entre els segles IV i V, el fossat s'anava reomplint, i amb el seu anivellament ja consolidat al segle VI seria utilitzat per a establir una petita explotació agropecuària a la zona. En aquesta fase es va poder documentar el mur o estructura anomenada **UE 577,** d'inicis del segle VI. Estava format per pedres irregulars en sec, algunes reaprofitades com la d'una tapadora de sitja. Presenta una llargària de 2,40 per 0,80 m d'amplada, i amb una potència d'uns 40 cm. La funcionalitat d'aquesta estructura, és difícil d'establir, però amb l'estudi espacial de les estructures documentades en les fases anteriors es podrà establir en certa manera algun tipus d'atribució funcional. Una hipòtesis és que estigui marcant part del fossat i delimitant l'espai en constant inundació, ja els estrats arqueològics associats eren fruit de l'activitat de l'estancament d'aigües.


UE 577
UE 395

7.4- CAMPANYA 4

(22 d'abril al 20 de juny de 2014 / 23 de juny al 15 de juliol de 2014)[32]

Eliminació d'estructures[33]

En primer lloc es dugué a terme l'eliminació de les estructures arqueològiques afectades dins de la intervenció arqueològica preventiva portada a terme a les finques del carrer Sotstinent Navarro, 12-16 / Baixada de Caçador, 8 de Barcelona en el decurs del projecte Pla Bàrcino. Són le UE **214** i **216,** les quals es veuen afectades de manera total.

La **UE 214** és un mur format per gresos i pedres calcàries de Montjuïc d'uns 3,26 m de llargària per 0,50 m d'amplada en una part conservada i en l'altra part d'uns 5 metres per 0,30 m, hi ha una part que no s'ha conservat per diversos retalls que modificaren l'estructura. La seva llargària coneguda es situa entorn als 10,30 m. Aquesta es recolza a la UE 212, i fent un gir a mode de claveguera, discorrent paral·lel aquest mur. Els interiors es troben enlluïts, segurament per aquesta funció de desaiguar. Es tracta d'una estructura subterrània que ha quedat en positiu per l'avenç de l'excavació arqueològica. La part superior conservada se situa al voltant de la cota 5,52 m i una potència d'uns 0,70 m. La construcció de la claveguera es va realitzar entorn al segle X i s'amortitzà al segle XIII.

I la **UE 216** és un mur de 1,22 m per 0,50 m d'amplada format per gresos de Montjuïc i pedres calcàries, que ha estat tallat per un mur de la finca de mitjans del segle XIX. El morter és molt semblant als dos murs anteriors, amb tonalitat blanquinosa. Segurament, discorria la seva llargària cap a la zona meridional, i per la zona sud està recolzat a la UE 214. La cota superior oscil·la entorn als 5,64 m snm i la inferior al voltant de 5 m. La construcció d'aquest mur pot atribuir-se a una funcionalitat dintre de les restes d'un hàbitat que es realitzà entre els segles IX i X en aquest indret.

[32] Veure Annex 1. Documentació planimètrica. Fulls 23-29.
[33] Veure Volum II. Annex Fotogràfic. Fotografies 390-403.



Part de la claveguera a partir de les UE 212 i 214



Imatge del mur identificat com a UE 214



Vista dels murs UE 214 i UE 216



SECTOR 1:[34] Dins del procés de la intervenció arqueològica d'aquesta fase, es va realitzar un sondatge en el sector 1 del qual reproduïm els resultats. A partir de la part excavada s'ha pogut establir unes conclusions inicials per valorar la construcció de la segona fortificació de la ciutat de Bàrcino a finals del segle III dC en aquest indret. Es va poder documentar el paviment o nivell d'ús, utilitzat immediatament posterior a la muralla romana de finals del segle III dC. Aquest nivell se situa entorn les cotes entre els 4,40 i 4,05 m snm, i estava compost per una capa argilosa molt compactada amb restes de material lític, principalment gresos de Montjuïc, molt triturats que li donaven certa resistència i permeabilitat. El paviment es va identificar amb la **UE 620**.

[34] Veure Volum II. Annex Fotogràfic. Fotografies 404-407.

En la fase anterior, ja s'havia excavat el sector més pròxim a la torre núm. 27, on es va poder exhumar la **UE 620**.



Per sota d'aquest nivell d'ús, inèdit per a la ciutat de Bàrcino, es va documentar el nivell geològic que correspon al tortorà. Identificat aquest com a **UE 700**, se situa entorn la cota 4 m snm, i es troba retallat per a l'edificació de la muralla romana. Cal dir que, relacionades amb la primera fortificació de Bàrcino, i posteriors al canvi d'era, s'han documentat a la ciutat restes arqueològiques adossades a la muralla. En el sondatge realitzat, es va poder documentar una ocupació d'època altimperial, a partir d'un mur (**UE 643)** retallat al segle III dC, però segurament adossat a la muralla fundacional. Presentava una llargària de 2,46 per 0,50 d'amplada i una cota entorn els 4 metres. Aquesta cota es deu a l'arrasament per a la construcció del paviment de circulació a finals del segle III dC. El mur està format per una capa inferior de gresos de Montjuïc irregulars que no sobrepassen els 20 cm, i damunt també format per pedres irregulars però amb un augment de la seva mida, entorn dels 30 cm.

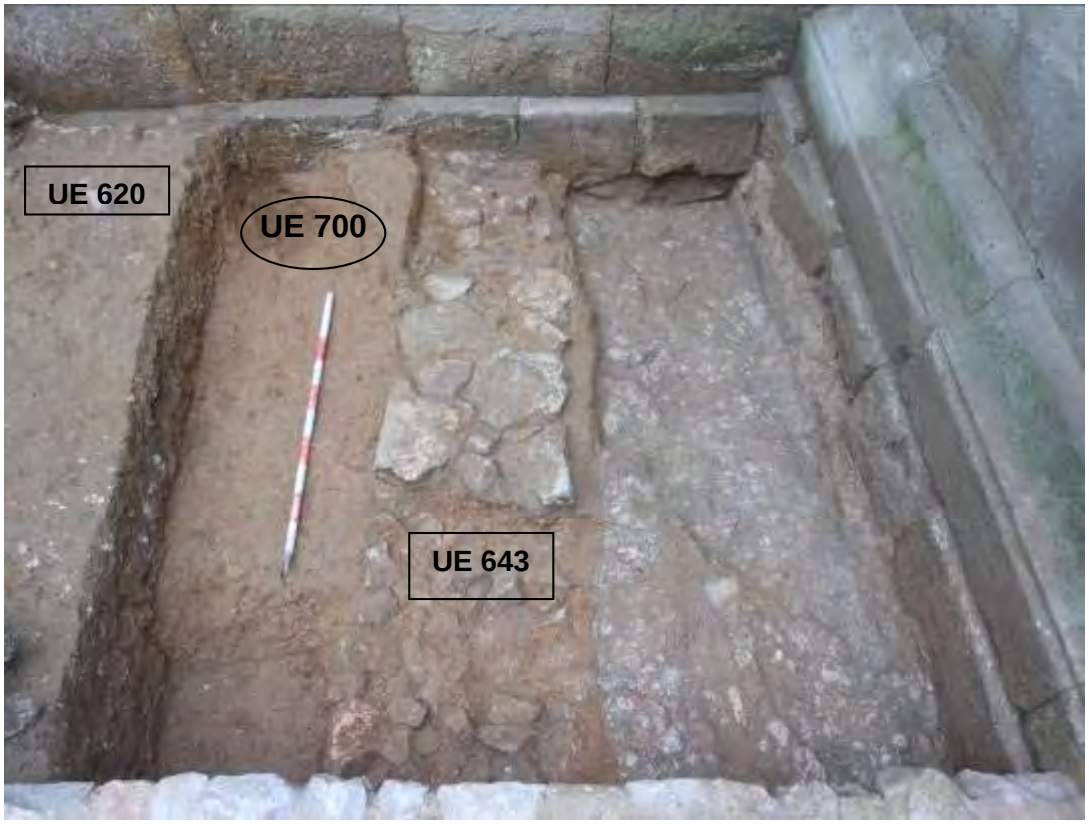

En l'esmentat sondatge es va poder documentar que la muralla romana de finals del segle III dC, estava excavada al nivell geològic, però la torre romana identificada com núm. 27, tenia una rasa i estava reblerta amb *opus caementicium*.

En aquest mencionat sector 1, es va excavar un seguit d'estrats que es situaven en l'interespai d'entre torres, més pròxim a la torre romana 28. Es va començar excavant un nivell argilós **UE 701**, que podria ser un nivell d'ús quan aquest indret s'ocupà al segle XIII, a partir de la ceràmica exhumada. Seguidament, al cantó de la torre 28, es va poder excavar un nivell al cantó, fruit de l'aportació fluvial, on s'hi havia acumulat un nivell d'argiles (**UE 702**) entre els segles VI-VII. Cal dir que, aquest nivell no va ser netejat en aquest indret, on possiblement sí que ho va ser fet a l'anomenat sector 1. Per sota d'aquest se situaria el nivell de paviment vinculat a l'exterior del sistema defensiu de Bàrcino –**UE 703**-. Aquest consisteix en un paviment de tonalitat marronosa o ocre amb restes de ceràmica, gresos de Montjuïc i restes de

morter blanc que formaria part del primer paviment de la muralla del segle III dC. En alguns racons per diverses estructures o per la mateixa erosió s'ha vist afectat. També hi ha una primera amortització o anivellament del paviment del segle III dC, que corresponen a la **UE 704** que es situa entre els segle VI-VII. Correspon a una època tardoantiga a partir de la ceràmica grollera i DSP localitzades. En aquest, es va poder documentar un fragment d'una part d'una petita escultura de marbre, que era una extremitat inferior, possiblement femení.

SECTOR 2:[35] En el sector 2, es correspon als nivells d'amortització baiximperial del fossat de la primera fortificació de Bàrcino. Hi ha un nivell d'amortització del paviment del segle III dC que es disposava fora del sistema defensiu de la ciutat romana, per damunt del paviment UE 703, que és la **UE 704**. Aquest és l'amortització del nivell d'ús entre els segle VI-VII, que datem a partir de la datació de la ceràmica recuperada i que consisteix en ceràmica comuna grollera i paleocristiana de tonalitat grisa (DSP). Això implica, una possible neteja de nivells per damunt del paviment del segle III, o si més no, un abandó o interval entre finals del segle III i segle VI.



En un primer moment, es va excavar l'estructura negativa **UE 757**. Aquesta presenta una profunditat d'uns 1,70 m i amb una secció apuntada a la base, al final d'aquesta hi aparegué una capa de pedres irregulars. Pels materials ceràmics d'amortització en el seu rebliment es va atribuir al segle XIII.

[35] Veure Volum II. Annex Fotogràfic. Fotografies 408-413.



Imatge d'un cop la sitja UE 757 es va excavar

A tocar d'aquesta sitja, es va poder excavar un gran retall d'època carolíngia – **UE 721**-. No es va poder exhaurir completament per la dificultat davant la seva profunditat perquè aprofundia més de 2 metres. Es situà entre els segles IX-X la seva construcció, que juntament amb les restes paleobotàniques documentades podria formar part d'un gran contenidor d'emmagatzematge.



Detall de l'interior del retall UE 721, amb restes d'un mur altimperial que es va respectar i amb un carreu de fracció romana dins de l'amortització



SECTOR 3:[36] Es va ampliar l'excavació al **sector 3**, per a poder documentar part d'un mur altimperial de cronologia entre els segles I-III dC. En aquest espai es va documentar la part externa de la **UE 641**, que seria part d'una dependència romana que s'ha vinculat a una ocupació residencial per a l'aprofitament dels recursos pròxims en aquest indret, com potser la pesca, o amb un propòsit de comerç relacionat amb l'interior de la ciutat. Es va registrar una llargària de 4,60 m i una amplada de 0,50 m, amb una cota superior entorn dels 4,50 m snm. També, va aparèixer una part de la banqueta de la torre romana 27, i l'estrat vinculat amb l'amortització del nivell d'ús (**UE 634**) de finals del segle III dC.

[36] Veure Volum II. Annex Fotogràfic. Fotografies 414-461.





Primerament, es va procedir a l'excavació de la **UE 740** composta per argiles marronoses amb gran presència de restes d'estucs i material constructiu. Aquest estrat va ser atribuït a un procés d'enderroc de finals del segle III dC, que amortitzà les dependències d'època romana altimperial. Dintre de l'anivellament del sector, més enllà de la torre romana 27, va aparèixer un fragment d'*opus tessellatum* en la **UE 741**. Aquest no està relacionat amb cap estructura arqueològica perquè es va exhumar dins del rebliment del fossat del segle VI dC. S'observen 4 franges de tessel·les en marbre blanc i 1 franja en negre de tessel·les en gres grisós de 3,6 cm d'amplada per 7,7 cm de llargada i 4 cm d'alçada. Presenta la seva capa d'assentament, *nucleus* i rudus amb un gruix total de 7,5 cm.



En aquest àmbit d'època romana altimperial, es va excavar els dos estrats que amortitzen una part d'aquest habitacle. Es tractava de la **UE 748** amb una cota entorn a 3,80 m snm, que presenta una pendent en direcció al carrer Sotstinent Navarro. Es tracta de l'amortització d'un retall que va respectar els murs d'època romana i la seva atribució cronològica se situava ja en època baiximperial.



Interessant va ser la **UE 746**, que corresponia a un nivell d'amortització amb les restes de pintures i estucs del mur d'època altimperial, les quals foren extretes marcant els sectors per la possibilitat de poder reconstruir alguna part. Aquest estrat malgrat la possible intrusió de sigil·lada clara D, la majoria del material existent és ceràmica comuna romana, africana de cuina, sudgàl·lica i clara A. Per sota d'aquest enderroc, es va poder documentar un mur que delimitava, en part, aquesta dependència, al segle I dC.







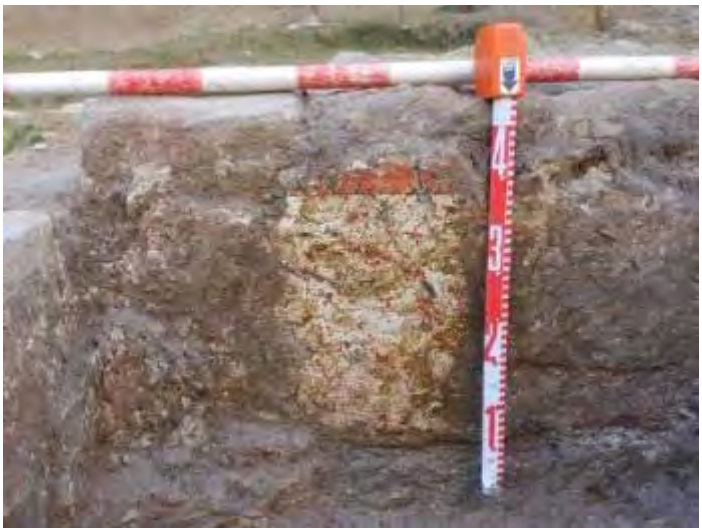

Per sota d'aquest nivell d'enderroc es va poder documentar el nivell d'ús, **UE 750**, de la dependència romana d'època altimperial. Aquesta estava compost per argiles marronoses amb petits nòduls calcaris.





El mur **UE 755** estava arrasat i només presenta una filera, però delimitava un espai on hi havia les pintures i estucs. Sota el nivell d'ús es va descobrir part d'un nivell del segle I dC i el terreny geològic, que havia estat retallat, per la qual cosa, creiem que aquesta part és des d'on s'inicià el retall per al fossat de la primera fortificació de Bàrcino.



En aquest sector es va poder documentar dues sitges, **UE 713 i 715** amortitzades durant el segle XIII. A partir del material recuperat es pot saber que estarien realitzades durant l'ocupació baixmedieval del segle XIII, segurament vinculat amb l'època del regnat de Jaume I.

També, es documentaren un seguit de retalls més al nord-est com **UE 709, UE 711 i UE 717**, dins del fase cronològica altmedieval dels segles IX-XI. Possiblement, responen a sitges, que per les seves característiques actuals

han quedat molt desdibuixades, l'exacavació de les quals fopu complexa, ja que quedaven en bona part sota les fonamentacions dels edificis del segle XIX.



A més es va poder documentar una estructura, **UE 719**, que amb forma d'una L estava excavada en l'estrat dels segles IV-V a una cota de 4.24 m snm i una potència estratigràfica d'uns 62 cm (**UE 725** i **UE 740**) i que s'hauria construït en època altmedieval entre els segles IX-XI (rebliment d'aquest cronologia: **UE 720** - **UE 722,** amb una potència total de rebliment de 20 cm, que va ser colmatada i amortitzada finalment al segle XIII (**UE 708**). Podria ser part d'un abocament en forma de claveguera de l'ocupació altmedieval de l'indret però llurs característiques no ens permeten assegurar-ho. Una altra possibilitat seria que fos fruit d'una acció d'espoli d'una estructura que no ens ha quedat indici en positiu o bé restes d'extraccions de sediments.



SECTOR 5:[37] En el sector 5, es va excavar part dels nivells de rebliment del fossat. La presència de diversos nivells que es troben relacionats amb la contínua amortització del fossat va quedar constatat, i també la utilització d'aquests per a la construcció de sitges i diversos retalls relacionats amb època tardoantiga i altmedieval.

Per a l'anivellament de l'espai, es va documentar un estrat argilós format majoritàriament per gresos irregulars de procedència de la muntanya de Montjuïc que no sobrepassaven els 20 cm. A falta d'un estudi més aprofundit del material se situa a un moment pròxim al segle VI dC. A més, vinculat amb el desmuntatge en època tardorromana d'alguna estructura pròxima o d'un possible enderroc, algunes pedres haurien estat utilitzades per al reompliment d'aquest espai, col·locant-les en pendent seguint el fossat existent.



Es va realitzar un sondatge, identificat com a **Sondatge 800**. L'estrat arqueològic que es va deixar en fases anteriors era l'identificat com a UE 131, que se situava entorn els 3,40 m snm, i que es va retornar a nomenar com a **UE 800**. Després de la seva excavació hi ha diversos estrats arqueològics, principalment d'argiles marronoses que havien estat aportades per la relació amb una riera propera. Algun interval hi ha com la **UE 803**, on hi ha una petita capa d'uns 6 cm de sorres groguenques que segellà l'amortització amb sediments grollers dels segles VII-VIII (**UE 802**). Entorn els 1,60 m snm, aparegué l'estrat geològic format per tortorà. Aquest estava retallat formant una mena de canaló, segurament per poder drenar les aigües cap al sud-est. Dins d'aquest es documentaren dos estrats **806** i **807**, que donaren materials entorn del segle II dC, per la qual cosa ens trobem amb una amortització al segle II dC (**UE 805**), que aprofità el fossat construït en època romana altimperial a inicis del segle I dC, segons els materials arqueològics documentats.

[37] Veure Volum II. Annex Fotogràfic. Fotografies 462-472.

7.4.2. Estudi arqueobotànic de la intervenció arqueològica[38]

Dins de l'estudi científic del projecte Pla Bàrcino del Servei d'Arqueologia de Barcelona es va realitzar un mostreig de les restes biòtiques de la intervenció arqueològica del C/ Sotstinent Navarro 12-16, que s'havien dut a terme entre els mesos d'abril i juny de 2014. Es va redactar per Marta Fàbregas, Santiago Riera i Jordi Ramos.

Per tal de contextualitzar les mostres hem de dir que la intervenció se situa en una àrea d'aproximadament 400 metres quadrats just a tocar de la cara externa de la muralla romana del segle III d.C. i és en aquest tram on hi ha dues torres del mateix moment (les anomenades 27 i 28). Cal dir que el conjunt defensiu en aquesta zona es troba en un estat de conservació bastant bo. També és destacable la presència dels fossars de la muralla, tant el del segle III com el de la muralla del segle I, que ens apareixen a cotes molt baixes i el sediment dels quals està sent molt interessant per a l'estudi de les mostres arqueobotàniques realitzat.

A banda de les estructures defensives d'època romana, també s'han documentat altres restes de tipus domèstic, tant d'època romana com d'època medieval.

Flotació i mostreig: Un dels aspectes més interessants d'aquest estudi és la possibilitat d'obtenir dades d'un ventall cronològic molt ampli, gairebé sense cap hiatus i que s'estén des del canvi d'era fins al segle XIV. Un altre aspecte a tenir en compte és que aquests nivells, són fruit de diversos contexts d'ús, fet que dóna a l'estudi un caràcter més global (contextos de fossar de muralla, d'hàbitat, de possibles tallers, etc....).

S'han flotat i filtrat 38 mostres corresponents a 22 estrats i quatre mostres de sondatges geològics, que corresponen a uns 2000 litres de sediment processat. Hem elaborat un quadre, que presentem a continuació on s'especifiquen cadascuna de les mostres. Aquestes 38 mostres, han donat 250 submostres

[38] Veure Volum II. Annex Fotogràfic. Fotografies 473-489.

(flotació/mineral i 4 fraccions per a cada una). De moment, en aquesta primera fase d'avaluació, hem triat sota microscopi 13 mostres que corresponen a 35 submostres. Alguns especialistes han rebut ja algunes mostres triades per a què puguin avaluar la potencialitat del material i de l'estudi.

A continuació presentem un seguit d'imatges on es pot observar el procés de rentat dels sediments i selecció de les mostres realitzades *in situ* en el jaciment.












A continuació, els resultats dels estudis paleobotànics realitzats:

Taula 1

DATA	Núm. mostra	UE	cronologia	Context	Núm. bidons	Flotació	Mineral	fracció	Completa	Carbons	Llavors	Peixos	Micro	Fibres	Boletes metàl	restes vegetals	cargols	Valoració	Facultat	submsotra sediments
12/5	1	706	IX	Rebliment	2			2		+++	+++	+	+	+	+		+			
12/5	1	706	IX	Rebliment	2			1												
12/5	1	706	IX	Rebliment	2			0,5	<0,5 unida 0,5 i 0,25 en el filtratge			++								
12/5	1	706	IX	Rebliment	2			0,25	Submostra											
12/5	1	706	IX	Rebliment	1			2		++	0	+	+++	+	+		0			
12/5	1	706	IX	Rebliment	1			1												
12/5	1	706	IX	Rebliment	1			0,5												
12/5	1	706	IX	Rebliment	1			0,25												
12/5	2	706	IX	Rebliment	2			2	Unides	+++	20	++	+	+	++	+	0	justeta de llavors 1vinya 1 llentia		
12/5	2	706	IX	Rebliment	2			1	Unides											
12/5	2	706	IX	Rebliment	2			0,5												
12/5	2	706	IX	Rebliment	2			0,25												
12/5	2	706	IX	Rebliment	1		unida a bossa M1-idem UE	2												
12/5	2	706	IX	Rebliment	1		unida a bossa M1-idem UE	1												
12/5	2	706	IX	Rebliment	1		unida a bossa M1-idem UE	0,5												

12/5	2	**706**	IX	Rebliment	1		unida a bossa M1-idem UE	0,25											
12/5	3	**720**	VI	Rebliment trinxera	3			2	Unides	++++	30-40	+++ escates	++	+++			+	insecte	
12/5	3	**720**	VI	Rebliment trinxera	3			1	Unides		+++++ ++	+++++	+	+		+	++		
12/5	3	**720**	VI	Rebliment trinxera	3			0,5											
12/5	3	**720**	VI	Rebliment trinxera	3			0,25											
12/5	3	**720**	VI	Rebliment trinxera	1			2	unit a flotació	units a fracció flotació		+	+			+			
12/5	3	**720**	VI	Rebliment trinxera	1			1	Submostra			+	+			+			
12/5	3	**720**	VI	Rebliment trinxera	1			0,5											
12/5	3	**720**	VI	Rebliment trinxera	1			0,25											
14/5	4	**720**	VI	Rebliment trinxera	3			2											
14/5	4	**720**	VI	Rebliment trinxera	3			1											
14/5	4	**720**	VI	Rebliment trinxera	3			0,5											
14/5	4	**720**	VI	Rebliment trinxera	3			0,25											
14/5	5	**720**	VI	Rebliment trinxera	3			2											
14/5	5	**720**	VI	Rebliment trinxera	3			1											
14/5	5	**720**	VI	Rebliment trinxera	3			0,5											

14/5	5	**720**	VI	Rebliment trinxera	3			0,25												
14/5	6	**202**	X	Conducció agua	2			2	Unides	++++	28	++ ossos	+	+++		++	+++++	cal flotar per més llavors i peixos. res més		
14/5	6	**202**	X	Conducció agua	2			1	Unides									cal consultar ossos peix		
14/5	6	**202**	X	Conducció agua	2			0,5												
14/5	6	**202**	X	Conducció agua	2			0,25												
14/5	6	**202**	X	Conducció agua	1			2												
14/5	6	**202**	X	Conducció agua	1		Fracció petita feta a M8	1												
14/5	6	**202**	X	Conducció agua	1			0,5												
14/5	6	**202**	X	Conducció agua	1			0,25												
21/5	7	**554**	VI	Amortització fossat	3			2												
21/5	7	**554**	VI	Amortització fossat	3			1												
21/5	7	**554**	VI	Amortització fossat	3			0,5												
21/5	7	**554**	VI	Amortització fossat	3			0,25												
21/5	7	**554**	VI	Amortització fossat	1			2												
21/5	7	**554**	VI	Amortització fossat	1			1												
21/5	7	**554**	VI	Amortització fossat	1			0,5												
21/5	7	**554**	VI	Amortització fossat	1			0,25												

21/5	8	**202**	X	Amortització claveguera	3			2												
21/5	8	**202**	X	Amortització claveguera	3			1												
21/5	8	**202**	X	Amortització claveguera	3			0,5												
21/5	8	**202**	X	Amortització claveguera	3			0,25												
21/5	8	**202**	X	Amortització claveguera	1			2												
21/5	8	**202**	X	Amortització claveguera	1			1												
21/5	8	**202**	X	Amortització claveguera	1			0,5												
21/5	8	**202**	X	Amortització claveguera	1			0,25												
21/5	9	**722**	IV/V ant VI	Rebliment final trinxera	3			2	unida 2+1 mm	+++	30 vinya	+	+	+++	+	+++	+++++	filtra mes mostra a 2		
21/5	9	**722**	IV/V ant VI	Rebliment final trinxera	3			1		+++++	+++++ figa	+	+	++++		+++	++++	ossets rodons molt abundants		
21/5	9	**722**	IV/V ant VI	Rebliment final trinxera	3			0,5												
21/5	9	**722**	IV/V ant VI	Rebliment final trinxera	3			0,25												
21/5	9	**722**	IV/V ant VI	Rebliment final trinxera	1			2		++	+	+++++	+++		+		++			
21/5	9	**722**	IV/V ant VI	Rebliment final trinxera	1			1	Submostra		0	+++++ boletes	+	+++	+	++	+			
21/5	9	**722**	IV/V ant VI	Rebliment final trinxera	1			0,5												

21/5	9	**722**	IV/V ant VI	Rebliment final trinxera	1			0,25											
21/5	10	**725**	X?	Rebliment sitja	3			2											
21/5	10	**725**	X?	Rebliment sitja	3			1											
21/5	10	**725**	X?	Rebliment sitja	3			0,5											
21/5	10	**725**	X?	Rebliment sitja	3			0,25											
21/5	10	**725**	X?	Rebliment sitja	1			2											
21/5	10	**725**	X?	Rebliment sitja	1			1											
21/5	10	**725**	X?	Rebliment sitja	1			0,5											
21/5	10	**725**	X?	Rebliment sitja	1			0,25											
21/5	11	**729**	IX?	Rebliment retall	3			2											
21/5	11	**729**	IX?	Rebliment retall	3			1											
21/5	11	**729**	IX?	Rebliment retall	3			0,5											
21/5	11	**729**	IX?	Rebliment retall	3			0,25											
21/5	11	**729**	IX?	Rebliment retall	1			2											
21/5	11	**729**	IX?	Rebliment retall	1			1											
21/5	11	**729**	IX?	Rebliment retall	1			0,5											
21/5	11	**729**	IX?	Rebliment retall	1			0,25											

28/5	12	**616**	finals III	paviment a muralla	?	filtratge únic, no separació flotació-mineral		2		++	+	+	+	++	++	++	0	cal flotar més mostra		
28/5	12	**616**	finals III	paviment a muralla	?			1		0	+++	++	+	++	+	++	0			
28/5	12	**616**	finals III	paviment a muralla	?			0,5												
28/5	12	**616**	finals III	paviment a muralla	?			0,25												
2/6	13	**616**	finals III	paviment a muralla	3			2		+++	10-15	+	+++	+	+	+				
2/6	13	**616**	finals III	paviment a muralla	3			1	Submostra			+	++	+		+				
2/6	13	**616**	finals III	paviment a muralla	3			0,5												
2/6	13	**616**	finals III	paviment a muralla	3			0,25												
2/6	14	**710**	X	Rebliment sitja	3			2												
2/6	14	**710**	X	Rebliment sitja	3			1												
2/6	14	**710**	X	Rebliment sitja	3			0,5												
2/6	14	**710**	X	Rebliment sitja	3			0,25												
2/6	15	**555**	VI?	Paviment	3			2												
2/6	15	**555**	VI?	Paviment	3			1												
2/6	15	**555**	VI?	Paviment	3			0,5												
2/6	15	**555**	VI?	Paviment	3			0,25												

4/6	16	**730**	Post VIII	Cobriment sitja	3			2												
4/6	16	**730**	Post VIII	Cobriment sitja	3			1												
4/6	16	**730**	Post VIII	Cobriment sitja	3			0,5												
4/6	16	**730**	Post VIII	Cobriment sitja	3			0,25												
4/6	17+18	**730+732**	s.VIII i post	sitja i recobriment	3			2		+++++	15	++	++			+	+	cereals sense vinya		
4/6	17+18	**730+732**	s.VIII i post	sitja i recobriment	3			1	submostra feta	0	+	++++++	+			+	0	molt escàs de llavors		
5/6	19	**732**	VIII?	reomplime nt sitja	3			2												
5/6	19	**732**	VIII?	reomplime nt sitja	3			1												
5/6	20	**800**	VI	sondatge fossar nivell sup	3			2												
5/6	20	**800**	VI	sondatge fossar nivell sup	3			1												
5/6	20	**800**	VI	sondatge fossar nivell sup	3			0,5												
5/6	20	**800**	VI	sondatge fossar nivell sup	3			0,25												
5/6	20	**800**	VI	sondatge fossar nivell sup	3		????? on està?	2												
5/6	20	**800**	VI	sondatge fossar nivell sup	3			1												
5/6	20	**800**	VI	sondatge fossar nivell sup	3			0,5												
5/6	20	**800**	VI	sondatge fossar nivell sup	3			0,25												

10/6	21	**801**	VI	nivell fossar	3			2												
	21	**801**	VI	nivell fossar	3			1												
	21	**801**	VI	nivell fossar	3			0,5												
	21	**801**	VI	nivell fossar	3			0,25												
	21	**801**	VI	nivell fossar	3			2												
	21	**801**	VI	nivell fossar	3			1												
	21	**801**	VI	nivell fossar	3			0,5												
	21	**801**	VI	nivell fossar	3			0,25												
10/8	22	**802**	VI	fossar	3			2												
	22	**802**	VI	fossar	3			1												
	22	**802**	VI	fossar	3			0,5												
	22	**802**	VI	fossar	3			0,25												
	22	**802**	VI	fossar	3			2												
	22	**802**	VI	fossar	3			1												
	22	**802**	VI	fossar	3			0,5												
	22	**802**	VI	fossar	3			0,25												
10/8	23	**802**	VI	fossar. base paquet s. VI	3			2												
	23	**802**	VI	fossar. base paquet s. VI	3			1												

	23	**802**	VI	fossar. base paquet s. VI	3			0,5												
	23	**802**	VI	fossar. base paquet s. VI	3			0,25												
	23	**802**	VI	fossar. base paquet s. VI	3			2												
	23	**802**	VI	fossar. base paquet s. VI	3			1												
	23	**802**	VI	fossar. base paquet s. VI	3			0,5												
	23	**802**	VI	fossar. base paquet s. VI	3			0,25												
12/8	24	**805**	Imperial	fossar fang gris sup	3			2		++	2	++ escates	+++	+				escàs de llavors		
	24	**805**	Imperial	fossar fang gris sup	3			1												
	24	**805**	Imperial	fossar fang gris sup	3			0,5												
	24	**805**	Imperial	fossar fang gris sup	3			0,25												
	24	**805**	Imperial	fossar fang gris sup	3			2												
	24	**805**	Imperial	fossar fang gris sup	3			1												
	24	**805**	Imperial	fossar fang gris sup	3			0,5												
	24	**805**	Imperial	fossar fang gris sup	3			0,25												
13/8	25	**806**	Imperial	fossar fang gris intermedi	3			2		+++++ +	8 (4 vinyes)	+++ variat	+++	++	0		0	Pobre de llavors		
	25	**806**	Imperial	fossar fang gris intermedi	3			1	Fraccio		+ (1figa)	escates	+	+				Cabells i teixit		

	25	**806**	Imperial	fossar fang gris intermedi	3			0,5												
	25	**806**	Imperial	fossar fang gris intermedi	3			0,25												
	25	**806**	Imperial	fossar fang gris intermedi	3			2	Fracció											
	25	**806**	Imperial	fossar fang gris intermedi	3			1												
	25	**806**	Imperial	fossar fang gris intermedi	3			0,5												
	25	**806**	Imperial	fossar fang gris intermedi	3			0,25												
13/8	26	**807**	Imperial	fossar fang gris inf	3			2												
	26	**807**	Imperial	fossar fang gris inf	3			1												
	26	**807**	Imperial	fossar fang gris inf	3			0,5												
	26	**807**	Imperial	fossar fang gris inf	3			0,25												
	26	**807**	Imperial	fossar fang gris inf	3			2												
	26	**807**	Imperial	fossar fang gris inf	3			1												
	26	**807**	Imperial	fossar fang gris inf	3			0,5												
	26	**807**	Imperial	fossar fang gris inf	3			0,25												
13/8	27	**807**	Imperial	fossar fang gris contacte tortora	3			2												
	27	**807**	Imperial	fossar fang gris contacte tortora	3			1												
	27	**807**	Imperial	fossar fang gris contacte tortora	3			0,5												
	27	**807**	Imperial	fossar fang gris contacte tortora	3			0,25												

	27	**807**	Imperial	fossar fang gris contacte tortora	3			2											
	27	**807**	Imperial	fossar fang gris contacte tortora	3			1											
	27	**807**	Imperial	fossar fang gris contacte tortora	3			0,5											
	27	**807**	Imperial	fossar fang gris contacte tortora	3			0,25											
16/8	28	**sonda tge gener 2014 60-100**	Imperial	fangs fossat		flotació i mineral units		2		+	+++++ + 50vinyes	+					abundnats llavors		
	28	**sonda tge gener 2014 60-100**	Imperial	fangs fossat		flotació i mineral units		1		+	+++++ +figa	+		+		+++	0	abundnats llavors		
	28	**sonda tge gener 2014 60-100**	Imperial	fangs fossat		flotació i mineral units		0,5	Fraccio		++figa	+				++	1	daphnia		
	28	**sonda tge gener 2014 60-100**	Imperial	fangs fossat		flotació i mineral units		0,25												
16/8	29	**741**	fi s.l-s.II	reomplement anivellament				2		+++++	+	++++	++++					fragments petxina. Pobre en llavors		
	29	**741**	fi s.l-s.II	reomplement anivellame				1	Fracció			++						hi ha restes de paix ossets		

				nt															
	29	**741**	fi s.I-s.II	reompliment anivellament				0,5											
	29	**741**	fi s.I-s.II	reompliment anivellament				0,25											
	29	**741**	fi s.I-s.II	reompliment anivellament				2				+++	++				+		
	29	**741**	fi s.I-s.II	reompliment anivellament				1	petita fracció			++						idem restes de peixos que a la flotació	
	29	**741**	fi s.I-s.II	reompliment anivellament				0,5											
	29	**741**	fi s.I-s.II	reompliment anivellament				0,25											
19/8	30	**752**	s. XIII	anivellament				2		++++	++ vinya	++++	+++						
	30	**752**	s. XIII	anivellament				1											
	30	**752**	s. XIII	anivellament				0,5											
	30	**752**	s. XIII	anivellament				0,25											
	30	**752**	s. XIII	anivellament				2			2 vinya	+++++	+++						
	30	**752**	s. XIII	anivellament				1											
	30	**752**	s. XIII	anivellament				0,5											
	30	**752**	s. XIII	anivellament				0,25											

19/8	31	**900 0-40 cm**	Imperial	sodatge sonda fossar		tot unit		2												
	31	**900 0-40 cm**	Imperial	sodatge sonda fossar		tot unit		1												
	31	**900 0-40 cm**	Imperial	sodatge sonda fossar		tot unit		0,5												
	31	**900 0-40 cm**	Imperial	sodatge sonda fossar		tot unit		0,25												
19/8	32	**900 40-80 cm**	Imperial	sodatge sonda fossar		tot unit		2												
	32	**900 40-80 cm**	Imperial	sodatge sonda fossar		tot unit		1												
	32	**900 40-80 cm**	Imperial	sodatge sonda fossar		tot unit		0,5												
	32	**900 40-80 cm**	Imperial	sodatge sonda fossar		tot unit		0,25												
19/8	33	**900 40-80 cm**	Imperial	sodatge sonda fossar		tot unit		2												
	33	**900 40-80 cm**	Imperial	sodatge sonda fossar		tot unit		1												
	33	**900 40-80 cm**	Imperial	sodatge sonda fossar		tot unit		0,5												
	33	**900 40-80 cm**	Imperial	sodatge sonda fossar		tot unit		0,25												
25/6	34	**Pou XIV**	XIV	interior pou				2												
	34	**Pou XIV**	XIV	interior pou				1												

	34	**Pou XIV**	XIV	interior pou				0,5												
	34	**Pou XIV**	XIV	interior pou				0,25												
25/6	35	**743**	VIII/IX	Sota claveguera				2												
	35	**743**	VIII/IX	Sota claveguera				1												
	35	**743**	VIII/IX	Sota claveguera				0,5												
	35	**743**	VIII/IX	Sota claveguera				0,25												
	35	**743**	VIII/IX	Sota claveguera				2												
	35	**743**	VIII/IX	Sota claveguera				1												
	35	**743**	VIII/IX	Sota claveguera				0,5												
	35	**743**	VIII/IX	Sota claveguera				0,25												
2/6	36	**752**	s. XIII	anivellament				2												
	36	**752**	s. XIII	anivellament				2												
	36	**752**	s. XIII	anivellament				1												
	36	**752**	s. XIII	anivellament				0,5												
	36	**752**	s. XIII	anivellament				0,25												
	37	**746**	canvi era	amortització casa				2												
	37	**746**	canvi era	amortització casa				1												
	37	**746**	canvi era	amortització casa				0,5												

	37	**746**	canvi era	amortitzaci ó casa				0,25											
	38	**712**	sitja	alt medieval?				2											
	38	**712**	sitja	alt medieval?				1											
	38	**712**	sitja	alt medieval?				0,5											

CAMPANYA 5

(**15 de desembre de 2014 al 15 de febrer de 2015** / **2 al 31 de març de 2015** / **1 d'abril al 30 d'abril de 2015**)[39]



SECTOR 1:[40] Els treballs arqueològics es van basar en la continuació de l'anterior intervenció, inicialment en el **sector 1** que, recordem, es localitza entre les torres 27 i 28. Justament en aquest indret és on menys potència estratigràfica restava, ja que és la part més pròxima a la muralla d'època d'Octavi August i no existia el fossat. En les campanyes anteriors aquest espai s'havia anat excavant fins al nivell d'ús de finals del segle III dC. Es va poder documentar en un primer moment, com ja s'havia observat en la fase anterior, la lleugera caiguda que des de la muralla feia en direcció al carrer actual de Sotstinent Navarro; quedant constatat perquè des de la muralla romana l'aflorament del terreny natural, compost per torturà, és visible en una cota al voltant dels 4 m snm. En l'excavació dels nivells per sota del paviment esmentat i excavat en la fase anterior, apareixien nivells d'argiles heterogènies d'atribució cronològica del segle V dC -**UE 926**-. Això correspon a l'anivellament del terreny entre les torres romanes 27 i 28, formant una mena de nivell d'ús compost principalment per gresos, argiles compactades, estucs i pintures. Segurament provenen de la demolició d'estructures romanes properes i anteriors a la segona fortificació de la muralla de finals del segle III dC.

Un cop es va extreure el nivell d'ús relacionat amb la segona fortificació de Bàrcino, datat de finals segle III dC, es va poder observar part de la construcció per fer l'edificació. Ens referim a la rasa de construcció (**UE 923**) de la torre 28, amb un rebliment d'argiles vermelloses -**UE 924**-, i pel que fa a la muralla, una capa de morter d'*opus caementicium* que servia d'anivellament per col·locar la

[39] Veure Annex 1. Documentació planimètrica.
[40] Veure Volum II. Annex Fotogràfic. Fotografies 495-516.

primera filera de la muralla -**UE 945**-. Aquests rebliments de les rases se situen entre 3,76 i 3,86 m smn, i cota final 3,55 m snm. Pel que fa al morter romà esmentat, es lliura a la muralla però no a les torres, i per tant serveix per estabilitzar la muralla en aquest punt, ja que el terreny podria presentar grans irregularitats.

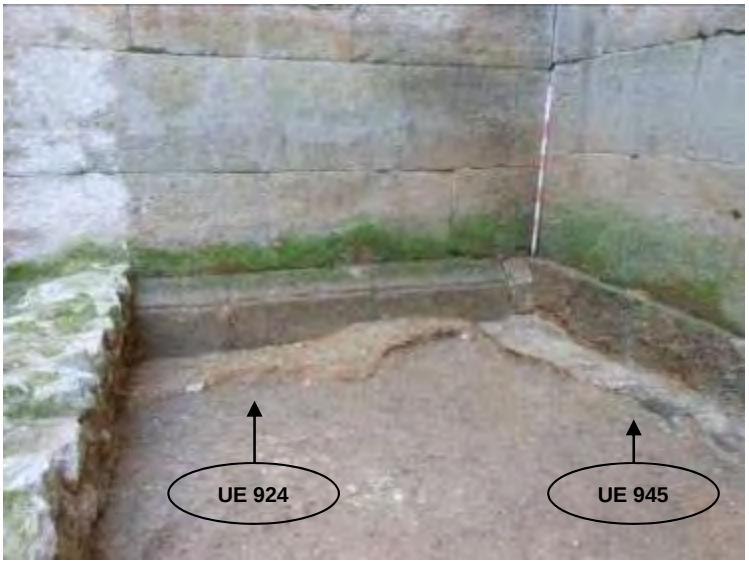

Rasa de la torre 28 i muralla romana. Excavada per encabir l'estructura defensiva en un nivell del segle II dC

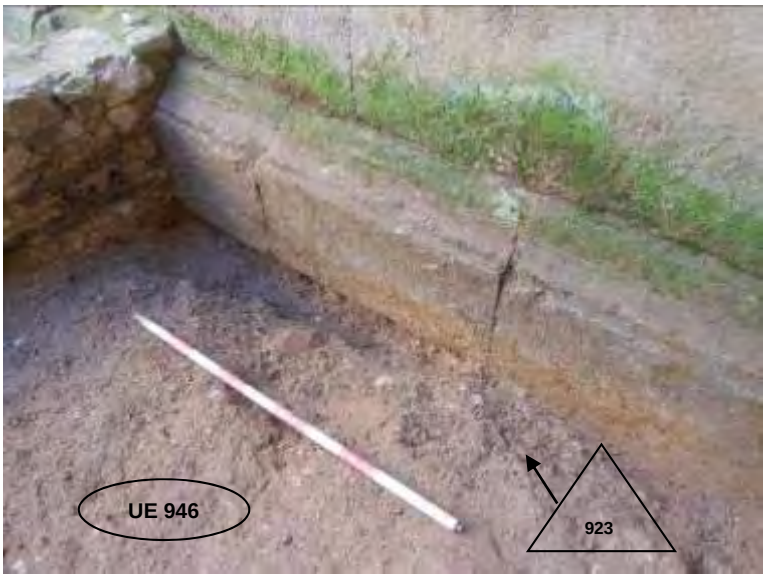

Rasa de la torre 28. Excavada per encabir l'estructura en un nivell del segle II dC

Destacà la diferenciació en el rebliment de la rasa pel que fa a la torre i muralla, i les motllures de la torre semblarien aprofitades d'una mateixa construcció

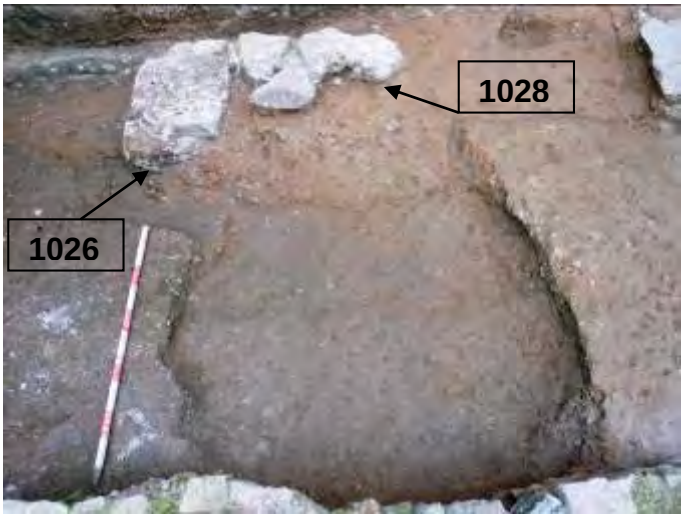

desmantellada, ja que segueixen un mateix patró constructiu. De la mateixa manera que es va poder documentar el rebliment de les rases, també es documentaren les restes de dos murs que es troben molt deteriorats i escapçats segurament per la construcció del sistema defensiu. Respecte a les estructures muràries, desconeixem la seva funcionalitat i l'atribució cronològica podria indicar un moment pròxim entre finals del segle I i mitjans segle II dC. Sobre l'estructura **UE 1026**, la cota inferior es troba al voltant de 3,53 m snm i la superior als 4 m. Amb molta probabilitat aquesta estructura es recolzava a la muralla d'August ja que la segona fortificació de finals del segle III dC retallà part del mur. El mur **UE 1028** es troba adossat a UE 1026, d'aquesta forma ens indica el tancament d'una habitació o dependència del període assenyalat anteriorment. Cal esmentar que aquests murs, com la quasi majoria dels murs es recolzen en el terreny natural. En aquest punt tenim una cota propera als 4 m snm.

Posteriorment es va excavar el retall **UE 1029**, de forma irregular que es trobava retallant part de les estructures assenyalades. Aquest se situa per sota de la torre 28 i en la part més pròxima aquesta. De la mateixa manera i per les estructures que es troben per damunt de la seva amortització, es va marcar un perfil recte gairebé a la línia de la torre, però aquest retall continuà. La funcionalitat d'aquest espai retallant el torturà, podria estar en relació a l'extracció del nivell geològic. En aquesta intervenció hem pogut documentar que, en cert moment, per cobrir les



restes orgàniques abocades en el fossat i segellar-ho utilitzen capes d'argiles amb un gran component de nòduls carbonats, fruit d'una extracció del torturà i immediatesa amb el cobriment. A falta d'un estudi global ens avancem amb aquesta possible hipòtesi dels retalls pròxims al fossat. Però de la mateixa forma que es van abocar residus al fossat, aquest retall també va ser reblert amb material de sediments molt orgànics amb tonalitat grisosa. A partir del material arqueològic recuperat ens situem en un moment entre el fi del segle II i segle III. Per sota d'aquest estrat trobem la **UE 946** que es troba en relació amb el despreniment del terreny natural, ja que està formada, majoritàriament, per torturà. Això implicaria que va haver-hi un període de temps obert fins a la seva colmatació. Com hem comentat, les formes d'aquest retall impliquen una irregularitat aleatòria relacionada amb la captació d'aquest nivell, on la fondària és al voltant de 3 i 3,30 m snm.



En aquest mateix sector, però tocant a la torre romana 27, just on havia aparegut un seguit d'estructures muràries en l'anterior fase, excavant el nivell torturà situat entorn de 4 i 3,80 m snm es va descobrir un nivell de rebliment (**UE 930**). Se situava a la cota 3,83 snm aproximadament, formava part de l'amortització d'una estructura subterrània retallada al terreny natural. Aquest estrat era format per argiles de tonalitat grisosa-marronosa amb restes de material constructiu, majoritàriament pintures molt deteriorades. Pel material ceràmic recuperat en aquest nivell es va poder establir la cronologia de mitjan del segle III dC. Per sota d'aquest nivell d'amortització, com ja hem dit, es trobava el retall d'un dipòsit -**UE 978**- amb un rebliment ben diferent d'aquest. Es tracta d'un nivell argilós de tonalitat marró amb petits nòduls carbonats amb una atribució cronològica de la seva

amortització de final segle II i segle III, que corresponen a la **UE 957**. Es trobava reblint el dipòsit o estructura **UE 979**, on aquest funcionaria dins dels murs que es van documentar en la fase anterior, i podria tractar-se d'una part d'una estructura d'emmagatzematge, tot i que és difícil dotar d'una funcionalitat específica.

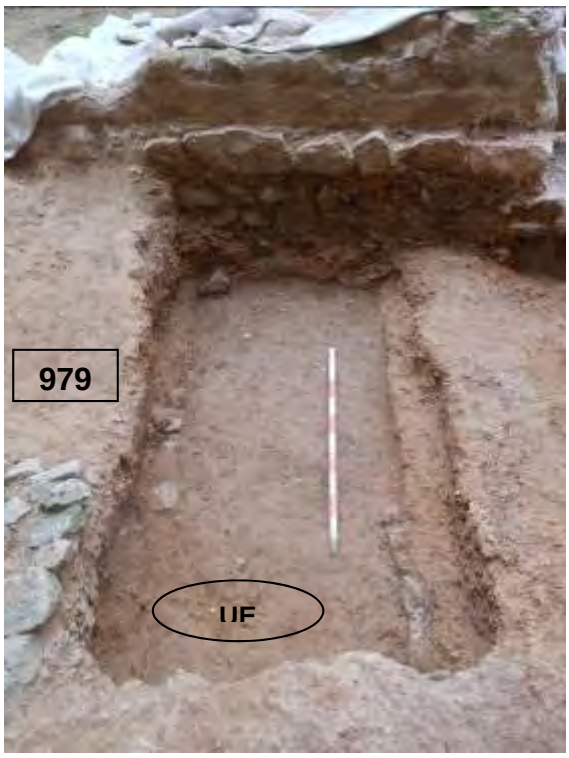



SECTOR 2:[41] Es va iniciar excavant la part central, justament on estava documentada el pendent del fossat de finals del segle III dC. En un primer moment es va extreure la **UE 900**, que com tot els nivells en aquesta zona amortitzaren el fossat. Principalment, aquesta amortització la situem entorn els segles V-VII pel material ceràmic recuperat. Es situà entorn la cota 4,44 m. Cal dir que l'estrat de característiques similars, format per argiles, sorres i pedres de mida reduïda, amb presència de carbons, podria tractar-se del mateix estrat d'amortització -**UE 901**-. En aquest cas, la datació va ser més concreta per la precisió del material ceràmic recuperat, ja que ens va aportar una cronologia de finals del segle V dC. Per sota es va localitzar un nivell d'ús, que es va atribuir

[41] Veure Volum II. Annex Fotogràfic. Fotografies 517-574.

al nivell d'ús de finals del segle III dC, vinculat a la segona fortificació de Bàrcino. En aquest cas es tractava d'un estrat compacte, amb presència de restes de material constructiu i pedres calcàries de mida reduïda. Pel que fa a la primera amortització d'aquest possible paviment justament en la pendent decreixent, s'exhumà la **UE 903**, tractant-se d'un sediment argilós amb residus orgànics atribuïts a una cronologia de finals del segle VI-VII.

En aquest indret es va exhumar un mur atribuït a la fase d'època tardoantiga ja que retallava el nivell d'ús anterior i algun rebliment posterior. Segurament, podria estar en relació amb les estructures documentades al segle VI dC. Aquest mur **UE 905** quedava tallat pel mur de l'habitatge del segle XIX -**UE 55**- i pel retall atribuït a la fase altmedieval **UE 721**. El mur presenta una cota superior al voltant de 4,37 m snm, i una inferior al voltant de 3,80 m snm, on es veié la banqueta. A més, es va poder documentar una franja reduïda identificada com a **UE 907**, que es podria tractar del nivell d'ús associat a l'estructura murària. Aquest era un estrat de tendència plana format per argiles marronoses molts plàstiques. Possiblement correspon a un sòl o nivell d'ús. Presentava una potència estratigràfica d'uns 12 cm. Per sota d'aquest nivell d'ús, es documentà un estrat d'anivellament **UE 908**, que amortitzà les **UE 909, 910, 912, 938**, que formarien part del rebliment del fossat en aquest punt del fossat d'època baix imperial.





Mur atribuït a la fase tardoantiga UE 905

Davant la dificultat d'atribuir funcionalment l'estructura UE 905, creiem que podria tractar-se de part d'un habitatge que ha quedat desdibuixat i afectat pel conjunt estructural medieval. Cal destacar l'existència d'un forat de pal, d'uns 20 cm. (**UE 939)**.

Dins d'aquest sector 2 però en la zona més septentrional, a tocar de l'edificació adjacent i talús deixat, es va poder excavar un àmbit entre el mur UE 212 i el dipòsit d'aigua d'època contemporània. Es tracta dels retalls **UE 941** i **943**, que pels materials ceràmics recuperats se situen en els segles IV-V.

De la mateixa manera es va continuar excavant el que havíem iniciat en l'anterior campanya, que era un retall, l'esmentat **UE 721**- que se situava entre els segle XI-XII. Es va arribar a una cota a l'entorn de 3 m snm, sense esgotar el rebliment. Cal dir, que la part superior es va poder excavar una part del rebliment i que aportà material ceràmic entre els segles XII-XIII -**UE 906**-. Aquesta unitat estava formada per argiles heterogènies amb pedres irregulars d'algun desmuntatge d'estructures a tocar, possiblement



Quan es va procedir a l'excavació del sector central i tocant al sector 3, es va poder exhumar un mur **UE 1024**, format per pedres tallades però poc

escairades a manera de fonamentació que aniria alineat amb el que es trobaria en el sector 1, i excavat en la fase anterior, identificat com a **UE 762**.





Dins d'aquest sector 2 i tocant a la torre romana núm. 28, es va poder documentar part del sistema constructiu de la torre romana 28 i la seva edificació amb l'abocament del fossat. El paviment **UE 921** correspon a un vial de formació de pedres ben seleccionades d'una mida no superior als 7 cm, amb argiles ben compactades. Estava entorn als 4,05 m snm i un cop es va treure el nivell d'ús UE 921, que corresponia al paviment utilitzat a finals del segle III dC, es va poder documentar part de les restes de murs que es podien atribuir a dependències construïdes al segle II dC i que van deixar de funcionar a mitjans del segle III dC. A més es va poder esbrinar part de la construcció de la torre romana, ja que va aparèixer un nivell argilós amb molta quantitat de material de gresos seleccionats -**UE 922**-, que podrien estar en relació amb el nivell de treball de les primeres fileres de la torre com a base amb prou duresa per poder treballar amb facilitat.





Per sota del nivell esmentat va poder documentar-se un nivell d'enderroc, **UE 953, 954, 960** i **961**, situat a 3,80-3,75 m snm, que estaria relacionat amb el desmantellament final de la destrucció de les dependències que després van aparèixer. Les pedres que van sortir formaven part del mur caigut, malgrat que segurament ja va ser destruït en part anteriorment, ja que l'anivellament de l'estrat ens indica que havia estat en una fase prèvia, però en curt termini. A més, es va documentar un petit estrat d'argiles vermelloses, **UE 959**, que es va relacionar amb l'enderroc o el nivell un cop iniciat els treballs de la segona fortificació de Bàrcino.

Aquest nivell d'enderroc es pot relacionar amb la construcció del nivell d'ús superior, com la seva preparació **UE 969** i **UE 973** que ens situa a mitjans del segle III dC. Per sota d'aquest nivell es troba un nivell d'argiles amb gran quantitat de nòduls calcaris a tocar a la torre 28, i que es trobaven retallats i reblert per la **UE 992**.

A partir de l'excavació en aquest sector es va poder documentar que després de l'abocament del fossat es va poder construir a inicis del segle II dC una habitació identificada com a H.1. Aquesta es trobava distribuïda a partir d'un

basament de pilar ja documentat en la campanya anterior i identificat com a UE 972. Aquesta estava formada pels mur **UE 988**, **UE 989** i **UE 1020**. Desconeixem de moment la seva funcionalitat, però caldria pensar en una dependència vinculada a una activitat productiva en aquest sector, però caldrà esperar els resultats bioarqueològics, més detallats, que s'estan duent a terme, per a conèixer la tipologia dels residus. El que sí queda clar, és que un cop el fossat va ser desplaçat més enllà, en direcció a l'actual carrer Sotstinent Navarro, aquest indret es va poder aprofitar per crear una edificació. Els murs exhumats d'aquesta habitació presenten poca alçada entre els 40 i 30 cm, el nivell d'arrasament és gran però ens marcaria la manca de fonamentació sòlida que formaria part d'una estructura de poca resistència.





Un cop excavat el nivell **UE 992** -o **UE 995**- es va poder establir que formava part del rebliment o abocament del fossat excavat en el nivell 986, amb una atribució cronològica d'inici segle III dC.





Petita canalització UE 984 amb un rebliment de mitjan segle II dC (UE 985)



SECTOR 3:[42] En el sector 3 es va poder continuar documentant part de les estructures i nivells arqueològics. En la fase anterior es va documentar el mur **UE 755** i del qual es va resseguir la seva alineació formant una habitació, amb un mur perpendicular, que és la **UE 974**, i construït al mateix moment. Un cop es va poder excavar el nivell UE 965 que amortitzava el mur UE 755 en la seva part més fonda, es va comprovar que existia un nivell argilós de tonalitat marró amb restes de pintures -**UE 966**-. En la zona més pròxima al mur amb restes de pintures excavat en la fase anterior aflorava el nivell geològic format per torturà. Després hi hagué un seguit de nivells d'abocament que es van documentar, a més del mur 974, format per pedres poc escairades.



[42] Veure Volum II. Annex Fotogràfic. Fotografies 575-600.



D'aquesta forma es va arribar a la conclusió que hi hagueren nivells d'abocament i es trobaven segellats amb un nivell de torturà que segurament s'havia excavat a l'entorn immediat, amb la pretensió de poder colmatar el nivell orgànic de residus abocat al fossat. Veient la dinàmica i per la possibilitat que el fossat baixés amb una gran potència, vistos els nivells d'abocament, es va realitzar un sondatge a tocar al mur UE 755.



D'aquest es va extreure la informació que el fossat ja existia en un moment proper a 10 aC - 5 dC, a partir de la troballa d'algunes ceràmiques durant l'excavació arqueològica, i successivament s'anà reblint amb certa freqüència (**1004**, **1005**, **1006**, **1007**, **1008**, **1015**, **1016** i **1017**). El retall del nivell geològic -**UE 1030**- des dels 2,40 m snm baixava fins als 0,77 m snm, en el sondatge efectuat, ja que a la part central de l'excavació segurament estava a cota zero. Per aquest motiu i donat que el rebliment del fossat en aquest període de canvi d'era no té

filtracions del mar, possiblement pensem, *a priori*, que la línia de costa estava una mica més desplaçada i no feia entrada fins a la intervenció arqueològica que estem descrivint.



8- CONCLUSIONS

Presentem els resultats arqueològics de la intervenció emmarcada dins del projecte *Pla Barcino* portada a terme a les finques del carrer del Sotstinent Navarro, 12-16 / Baixada de Caçador, 8 de la ciutat de Barcelona.

A l'estiu del 2012, els edificis del carrer del Sotstinent Navarro 14 i 16 que van ser enderrocats, coincidien amb el tram de la cara externa de les torres romanes 27 i 28 i els panys de muralla adjacents (BARRIUSO, 2012). Aquestes dues finques van ser edificades l'any 1845 (CABALLÉ, GONZÀLEZ, 2012), malgrat que es troben registrades oficialment uns anys posteriors. La finca del carrer del Sotstinent Navarro núm. 14 va ser registrada el 1860 amb 5 plantes en una superfície de 227 m^2. La del núm. 16 va ser donada d'alta el 1850 amb 5 plantes també en una superfície de 194 m^2. En canvi, el solar corresponent al núm. 12, era fruit de l'enderroc d'un edifici que es dugué a terme a inicis de la dècada de 1990.

En sessió de 21 de març del 2012, la Comissió Territorial del Patrimoni Cultural de la Ciutat de Barcelona va acordar, per unanimitat, aprovar el *Projecte de deconstrucció dels edificis d'habitatges a l'emplaçament carrer Sotstinent Navarro, 14-16*. L'informe del Servei d'Arqueologia de Barcelona, ja havia adreçat al 12 de març un seguit de diverses fases de treball, contemplant l'excavació arqueològica, l'estudi i anàlisi de paraments, la identificació de patologies i el projecte de restauració / consolidació.

Com ja hem comentat, durant el mes d'agost del 2012 es va realitzar l'enderroc dels edificis núm. 14 i 16 del carrer del Sotstinent Navarro. Aquest es va fer fins als paviments de la planta baixa dels dos edificis. Dins del projecte Pla Bàrcino del Servei d'Arqueologia de l'Institut de Cultura de l'Ajuntament de Barcelona es va plantejar l'avaluació de la possibilitat de les restes arqueològiques en les finques del carrer de Sotstinent Navarro, 12-16 i Baixada de Caçador 8, coincident amb la zona d'extramurs de la muralla i torres romanes 27 i 28. La seva fitxa cadastral correspon: 0112230/003, 004 i 005. A grans trets, l'esmentat projecte preveia l'excavació en extensió del solar, uns 450 m^2, fins a una profunditat aproximada d'1,40 m respecte a el paviment de les finques 14 i

16 del carrer del Sotstinent Navarro. A més, es va preveure deixar uns marges de seguretat sense excavar, als límits perimetrals del solar, a excepció del límit que ofereix la mateixa muralla romana.

Finalment, al setembre de 2012 es va redactar un projecte d'intervenció arqueològica per part del Servei d'Arqueologia amb el codi: 059/12, essent promotor BIM/SA. Per tal de complir amb les mesures bàsiques de Seguretat i Salut, l'excavació no seria extensiva en la seva totalitat de la superfície dels tres solars resultants, els del núm. 14 i 16, objecte del recent enderroc, i el del núm. 12 que ja estava configurat com a espai públic. Posteriorment, es van efectuar els treballs arqueològics entre el 12 de novembre de 2012 i el 25 de gener de 2013 (primera campanya). Una segona campanya amb els permisos administratius del 12 de juny al 2 d'agost de 2013. En una tercera campanya es va realitzar els desmuntatges d'algunes estructures d'època medieval (7 al 31 d'octubre de 2013) i la continuació de l'excavació en els següents permisos: 24 d'octubre al 31 de desembre de 2013 / 2 al 17 de gener de 2014.

En la campanya quarta es va continuar excavant les diferents estructures que es van documentar anteriorment. Els permisos administratius eren des del 22 d'abril al 20 de juny de 2014 i del 23 de juny al 15 de juliol de 2014. Va ser en aquesta fase que es va realitzar un exhaustiu estudi d'arqueobotànica. En la darrera i última cinquena campanya es va continuar excavant les diferents estructures que es van documentar anteriorment aprofundint per poder documentar el primerenc fossat. Els permisos administratius eren des del 15 de desembre de 2014 al 15 de febrer de 2015 / 2 al 31 de març de 2015 / 1 d'abril al 30 d'abril de 2015. Seguidament exposarem per fases cronològiques els resultats arqueològics de l'actuació arqueològica.

Època romana altimperial (I-III dC): La fundació de la *Colonia Iulia Faventia Paterna Barcino*, entre l'any 15 i 10 aC, es justifica a través d'una d'aquestes reformes en les quals es centurià el territori, definit pel ramal litoral de la Via Augusta, que connectava aquest nou centre urbà amb altres àrees, més enllà del Pla de Barcelona. La colònia romana de Bàrcino ocupava un mica més de 10 Ha. en una zona geoestratègicament idònia, entre el mar i la serralada de

Collserola, i entre la desembocadura de dos rius: el Besòs i el Llobregat, *Baetulo flumen* i *Rubricatus flumen*, respectivament.

La fundació de la ciutat coincideix amb la culminació de l'ocupació de la Península, amb la victòria de l'emperador August a les guerres càntabres l'any 19 aC. La constitució de Bàrcino pot respondre a l'acte emès per Roma amb la intenció de destinar el seu territori a l'ocupació i conreu, per part dels veterans militars de les legions romanes que van participar en aquestes guerres.

Durant la intervenció arqueològica no ha estat possible documentar la primera muralla de Bàrcino, que sí que és visible en diferents punts de la ciutat. Això és perquè la construcció del segon recinte emmascara les restes de l'estructura defensiva. Malgrat això, sí que hem trobat indicis de l'ocupació fora muralla fins a la construcció i tancament de la colònia romana a finals del segle III dC. Cal dir que, relacionades amb la primera fortificació de Bàrcino, i posteriors al canvi d'era, s'han documentat a la ciutat restes arqueològiques adossades a la muralla.

En un moment entre els anys 10 aC i 5 dC el fossat ja existia, a partir de la troballa d'algunes ceràmiques documentades durant l'excavació arqueològica i, a més, successivament s'anà reblint amb certa freqüència. El retall del nivell geològic des dels 2,40 m snm baixava fins als 0,77 m snm, en el sondatge efectuat (sector 3), ja que a la part central de l'excavació segurament estava a cota zero (veure sondatge 800 al sector 4). Per aquest motiu i donat que el rebliment del fossat en aquest període de canvi d'era no té filtracions del mar, possiblement pensem a priori que la línia de costa estava una mica més desplaçada i no entrava fins a la intervenció arqueològica que estem descrivint.

Posteriorment, s'anà aportant terres i residus orgànics fins que a finals del segle I dC, en la part més pròxima a la muralla, ja hi havia reblert. Aquest fet faria que s'instal·lés un seguit d'estructures arqueològiques d'ocupació de l'espai, que està relacionat a un espai productiu o comercial, especialitzat, aprofitant els recursos propers.

Més tard i fins a inicis-mitjans del segle II dC, aquestes estructures quedarien amortitzades, algunes d'elles aprofitant les seves fonamentacions per a

construir un gran espai, dels quals ens ha arribat algunes pintures a l'interior de l'habitació. Prop d'aquest hàbitat o lloc de control es va edificar, també aprofitant un basament de pilar una habitació que podria formar part d'una mena de magatzem a partir de les restes orgàniques que a hores d'ara encara estan pendents d'un estudi exhaustiu. Les restes del mur eren molt minses, es trobava molt arrasat i només presentava una filera, però delimitava un espai on hi havia les pintures i estucs en època romana altimperial. És precisament sota aquest nivell d'ús que es va descobrir part d'un nivell del segle I dC i el terreny geològic, que havia estat retallat, per la qual cosa, es creu que aquesta part és des d'on s'inicià el retall per al fossat de la primera fortificació de Bàrcino. El que sí queda clar, és que un cop el fossat va ser desplaçat més enllà, en direcció a l'actual carrer Sotstinent Navarro, aquest indret es va poder aprofitar per crear una edificació. Els murs exhumats d'aquesta habitació presenten poca alçada entre els 40 i 30 cm, on el nivell d'arrasament és gran amb una mancança de solidesa en les seves fonamentacions.

Cal esmentar que avançada la meitat del segle III dC aquestes estructures van ser eliminades entorn a la cota 4,19 m snm, per posteriorment i ja a finals del segle III dC construir el nivell d'ús associat a la segona fortificació de Bàrcino.

Dins d'aquest conjunt d'estructures arqueològiques, es va poder documentar una estructura negativa, de forma irregular que es trobava retallant part de les estructures assenyalades. Aquesta se situa per sota de la torre 28 i en la part més pròxima aquesta. De la mateixa manera i per les estructures que es troben per damunt de la seva amortització, es va marcar un perfil recte gairebé a la línia de la torre, però aquest retall continuà. La funcionalitat d'aquest espai retallant el torturà, podria estar en relació a l'extracció del nivell geològic. Hem pogut documentar que, en cert moment, per cobrir les restes orgàniques abocades en el fossat i segellar-ho utilitzen capes d'argiles amb un gran component de nòduls carbonats, fruit d'una extracció del torturà i immediatesa amb el cobriment. Però de la mateixa forma que es van abocar residus al fossat, aquest retall també va ser reblert amb material de sediments molt orgànics amb tonalitat grisosa. A partir del material arqueològic recuperat ens situem en un moment entre el 80-120 dC. Per sota d'aquest estrat trobem una

capa de sediment relacionada amb el despreniment del terreny natural, ja que està formada, majoritàriament, per torturà. Això implicaria que va haver-hi un període de temps obert fins al seu rebliment. Com hem comentat, les formes d'aquest retall impliquen una irregularitat aleatòria relacionada amb la captació d'aquest nivell, on la fondària és al voltant de 3 i 3,30 m snm.

En aquest mateix indret, però tocant a la torre romana 27, just on havia aparegut un seguit d'estructures muràries, excavant el nivell torturà situat entorn de 4 i 3,80 m snm es va descobrir un nivell de rebliment. Se situava a la cota 3,83 snm aproximadament, formava part de l'amortització d'una estructura retallada al terreny natural. Aquest estrat era format per argiles de tonalitat grisosa-marronosa amb restes de material constructiu, majoritàriament pintures molt deteriorades. Per sota d'aquest nivell d'amortització, com ja hem dit, es trobava el retall d'un dipòsit amb un rebliment ben diferent d'aquest. Es tracta d'un nivell argilós de tonalitat marró amb petits nòduls carbonats amb una atribució cronològica de la seva amortització de finals del segle I dC. Per sota del nivell esmentat va poder documentar-se un nivell d'enderroc, situat entorn a 3,80-3,75 m snm. Les pedres que van sortir formaven part del mur caigut, malgrat que segurament ja va ser destruït en part anteriorment, ja que l'anivellament de l'estrat ens indica que havia estat en una fase prèvia, però en curt termini.

Època romana baiximperial (III-VII): El procés evolutiu d'aquesta petita colònia, d'uns 3.000 habitants, fins a la seva consolidació com a centre clau del comerç marítim al Llevant mediterrani fou lent. La puixança i veritable transformació de Bàrcino es produirà a finals del segle III, tal com demostren la construcció de la nova muralla o les reformes efectuades a les grans *domus* amb la incorporació de termes d'ús privat, que palesen la riquesa econòmica i cultural que assolí Bàrcino.

En el procés d'excavació arqueològica entre les torres romanes 27 i 28 es va establir que després de la construcció d'aquests elements turriformes i la muralla de finals del segle III dC de Bàrcino, es va crear un paviment o nivell d'ús, utilitzat immediatament posteriorment al parament defensiu i simbòlic. Aquest nivell se situava entorn les cotes entre els 4,40 i 4,05 m snm, i estava

compost per una capa argilosa molt compactada amb restes de material lític, principalment gresos de Montjuïc, molt triturats que li donaven certa resistència i permeabilitat. Per sota d'aquest nivell d'ús, inèdit per a la ciutat de Bàrcino, ja que no s'havia documentat un nivell de circulació fora mural malgrat que segurament existí en diferents punts, es va exhumar el nivell geològic que corresponia al tortorà. Se situava entorn la cota 4 m snm, i es trobava retallat per l'edificació de la muralla romana i en part per les torres romanes durant aquest esmentat segle III dC.

Un cop es va extreure el nivell d'ús relacionat amb la segona fortificació de Bàrcino, datat de finals segle III dC, es va poder observar part de la construcció de la fortificació. Ens referim a la rasa de construcció de la torre 28, amb un rebliment d'argiles vermelloses, i pel que fa a la muralla, una capa de morter d'*opus caementicium* que servia d'anivellament per col·locar la primera filera de la muralla. Aquests rebliments de les rases se situen entre 3,76 i 3,86 m smn, i cota final 3,55 m snm.

També es va poder documentar el sistema constructiu de la torre 28 i com es va anivellar part del fossat per a l'edificació de la mateixa. Un cop es va treure el nivell, que corresponia al paviment utilitzat a finals del segle III dC, es va poder documentar les restes de murs que es podien atribuir a part d'unes dependències construïdes a l'entorn del segle II dC i que haurien deixat de funcionar a mitjans del segle III dC. A més es va poder documentar part de la construcció de la torre romana, ja que va aparèixer un nivell argilós amb molta quantitat de material de gresos seleccionats, que podria estar en relació amb el nivell d'ús durant el període de construcció de les primeres filades de la torre, com a base amb prou duresa per poder treballar amb facilitat.

A més, a part de la documentació del paviment d'ús o de nivell de circulació de finals del segle III dC, vinculat amb la segona fortificació de la ciutat de Bàrcino, es va poder constatar que les motllures de la base de la torre foren visibles des de finals del segle III fins al segle V i, posteriorment, amb la formació d'un nou nivell d'ús, es van cobrir. Es va poder documentar que la muralla romana de finals del segle III dC, estava excavada al nivell geològic, mentre que la torre romana identificada com núm. 27, a més, tenia una rasa de gran amplada, que

fou reblerta amb *opus caementicium*. De la mateixa manera, i amb la revisió de fotografies antigues dipositades al Centre de Documentació del Servei d'Arqueologia de Barcelona, es va poder descobrir que en la torre pròxima, l'anomenada 26, a l'altre cantó de la Baixada Caçador, també existí aquest nivell d'ús.



Nivell de circulació documentat a la torre romana 26 (Centre de Documentació del Servei d'Arqueologia de Barcelona)

Els resultats arqueològics han pogut establir la presència del fossat d'època baiximperial. Possiblement, part dels nivells d'amortitzacions dels segles I-III dC van ser excavats a finals del segle III dC per a la construcció d'aquest nou fossat o la modificació del ja existent. Aquest seria reomplert al llarg dels segles IV-V i, a inicis del segle VI, hi ha indicis per pensar en l'ocupació de l'espai per a usos agrícoles donada la documentació de les sitges localitzades.

Les grans domus existents intramurs de Bàrcino entre els segles IV i V iniciaren la seva desaparició i transformació en els segles VI i VII. Les dades arqueològiques de les quals disposem per al coneixement de la ciutat als segles VI i VII apunten no sols a una profunda transformació en l'estructura urbana, sinó al canvi de concepte de ciutat romana.

En el sector central més pròxim a l'actual carrer Sotstinent Navarro es va excavar part dels nivells de rebliment del fossat. La presència de diversos nivells que es troben relacionats amb la contínua amortització del fossat va quedar constatat, però també la utilització d'aquests nivells per a la creació de sitges i diversos retalls situats, cronològicamet, en època tardoantiga i altmedieval. Per a l'anivellament de l'espai, es va documentar un estrat argilós format majoritàriament per gresos irregulars de procedència de la muntanya de Montjuïc que no sobrepassaven els 20 cm. A més, vinculat amb el desmuntatge en època tardoromana d'alguna estructura pròxima o d'un possible enderroc algunes pedres haurien estat utilitzades per al reompliment d'aquest espai, col·locant-les en pendent seguint el fossat existent.

Per realitzar una primera avaluació del fossat i de la seva funcionalitat, es va realitzar un sondatge a la part més propera al carrer del Sotstinent Navarro i central del solar, on relatem les primeres conclusions. En un primer moment hi hagué l'estrat arqueològic que es va deixar en fases anteriors a la cota de 3,40 m snm. Després de la seva excavació hi ha diversos estrats arqueològics vinculats amb el rebliment de l'espai. Principalment fangs de tonalitat marró que havien estat aportats per la relació amb una riera propera o l'estancament d'aigües en forma d'aiguamolls. Entorn els 1,60 m snm, aparegué l'estrat geològic format per tortorà, estant retallat i formant una mena de canaló, segurament per a poder drenar les aigües cap al sud-est. El rebliment aportà materials ceràmics atribuïts entorn del segle I dC, per la qual cosa ens trobem amb una amortització del fossat del segle III dC, que aprofità el fossat anterior d'inicis del segle I dC, segons els materials arqueològics documentats.

Els resultats arqueològics han pogut establir la presència del fossat d'època baiximperial. A finals del segle III dC, el fossat seria més desplaçat cap a l'actual carrer Sotstinent Navarro, ja que s'havia anat cobrint el gran retall en la part més pròxima a la muralla i havia cobert les estructures romanes documentades en una fase més antiga.

Entre els segles IV i V, el fossat s'anava reomplint i, amb l'anivellament ja consolidat al segle VI, seria utilitzat per a establir una petita explotació agropecuària a la zona. D'aquesta fase es va poder documentar un mur o

estructura, d'inicis del segle VI, format per pedres irregulars, en sec, algunes reaprofitades, com la d'una coberta de sitja.

Al sector sud de la torre romana 27 fins a la totalitat de la torre 28, es va descobrir part d'un estrat d'anivellació del segle VI dC. Aquesta troballa ens permet saber que fora muralla existia un possible vial o nivell d'ús també en aquest segle. A més, s'hi relaciona un mur (UE 212), de dimensions importants i que, paral·lel a la torre 28 a una distància d'uns 4 metres, que discorre al llarg de la muralla entre les torres, podria marcar el nivell d'ús comentat a més de contenir les aigües. Aquest presenta una cota al voltant de 4,70 m snm, i es reconeixen dues fases constructives del mur, amb restes de pedres motllurades. El perquè d'aquest mur, delimitant el fossat, però al segle VI, ens fa pensar en la funció de límit i contenció d'aigua, per quan el fossat podia anar molt ple arran de les riuades, o inundacions, en períodes de fortes pluges.

Època altmedieval (VIII-XII): A principis de l'edat mitjana, el terme *suburbium* podia aplicar-se als camps del Pla de Barcelona arribant, fins i tot, al monestir de Sant Cugat del Vallès, situat a l'altra banda de la serra de Collserola. A partir del segle XI, el *suburbium* va quedar restringit als assentaments de fora de les muralles romanes i, *territorium*, al territori immediat de la ciutat, encerclat pel Llobregat, el Besòs, les muntanyes i el mar, encara que cap d'aquestes zones no tenia encara fronteres clarament delimitades. Per aquest motiu, farem esment a les restes d'un hàbitat o casalot al *suburbium* situat a redós de la muralla romana.

Sembla que els primers poblaments extramurs no van ser comunitats planificades en llocs deshabitats, sinó que van ser extensions espontànies dels nuclis de població intramurs més actius. A inicis del segle XI, les primeres cases s'havien construït a la zona coneguda com a Arcs Antics, situada fora de la Porta Bisbal, i que s'anomenava així per les ruïnes de l'aqüeducte romà. La fase inicial de l'expansió urbana es trobava relacionada amb els canvis fonamentals que van donar-se al camp. Al penúltim decenni del segle X, la producció agrícola va començar a augmentar de manera ininterrompuda, cosa que va facilitar el sosteniment de la població creixent i, alhora, l'abastament de

prou productes alimentaris bàsics perquè els pagesos locals poguessin dedicar una part de la seva feina a conreus especialitzats, destinats al mercat urbà.

A finals del segle XI i fins a mitjans del segle XII, la ciutat va viure una crisi profunda i perllongada de dificultats econòmiques. Els horts que quedaven fora de les muralles romanes i el valor mitjà de les vendes de terres oferien una guia fiable sobre les tendències econòmiques generals.

Tanmateix, l'entusiasme generalitzat del segle XI va anar eclipsant progressivament la necessitat de procurar-se una defensa. Els personatges destacats, com membres de l'església, benestants de la comarca o burgesos incipients van aprofitar les restes de les velles muralles romanes, on ocuparen amb voltes l'espai que quedava entre les torres, i així alçar escales per poder accedir a les cambres dels pisos més elevats.

A Barcelona, la urgència d'urbanitzar va imposar-se a les necessitats de defensa a mesura que les noves construccions primer van ocupar, i després van traspassar, seccions àmplies de les antigues muralles de la ciutat. Molt abans que les noves construccions omplissin la petita zona intramurs, havia començat una ocupació intensa de zones fora muralla.

A mitjan de segle XII amb la pèrdua del valor defensiu d'aquesta protecció i la construcció d'una nova muralla que sobrepassà els límits de la ciutat romana, es bastí una zona d'hàbitat i conreu en aquesta àrea ara intervinguda.

Com a primera construcció en el sector 4 es va documentar una petita estructura de combustió dels segles IX-X en una cota aproximada de 5,38 m snm, vinculada a l'activitat domèstica en aquest indret. Estava afectada per una pilastra d'un possible habitacle altmedieval del segle XI-XII, formada per carreus de Montjuïc. Posteriorment, al segle XIII es va adossar un nou pilar a l'anterior descrit, però en aquest cas era amb morter de tonalitat ataronjada i restes de pedres irregulars (5,61-5,35 m snm).

Entre els segles VIII-XII s'han documentat retalls atribuïbles a sitges per a l'emmagatzematge agrícola i diversos pous de captació d'aigua. La cota de les estructures es situen entre els 4,43 i 5,58 m snm. Hi ha indrets on no s'han

excavat els retalls o les sitges descobertes per estar a una cota més baixa de la proposada inicialment, que se situarien cronològicament entre els segles IX-X.

Davant la torre 28 i la part central de l'espai de la intervenció es documentaren els nivells d'amortització dels segles IX-X del fossat, que culminarien un procés iniciat amb la primera fortificació de Bàrcino amb la creació del fossat en aquest punt.

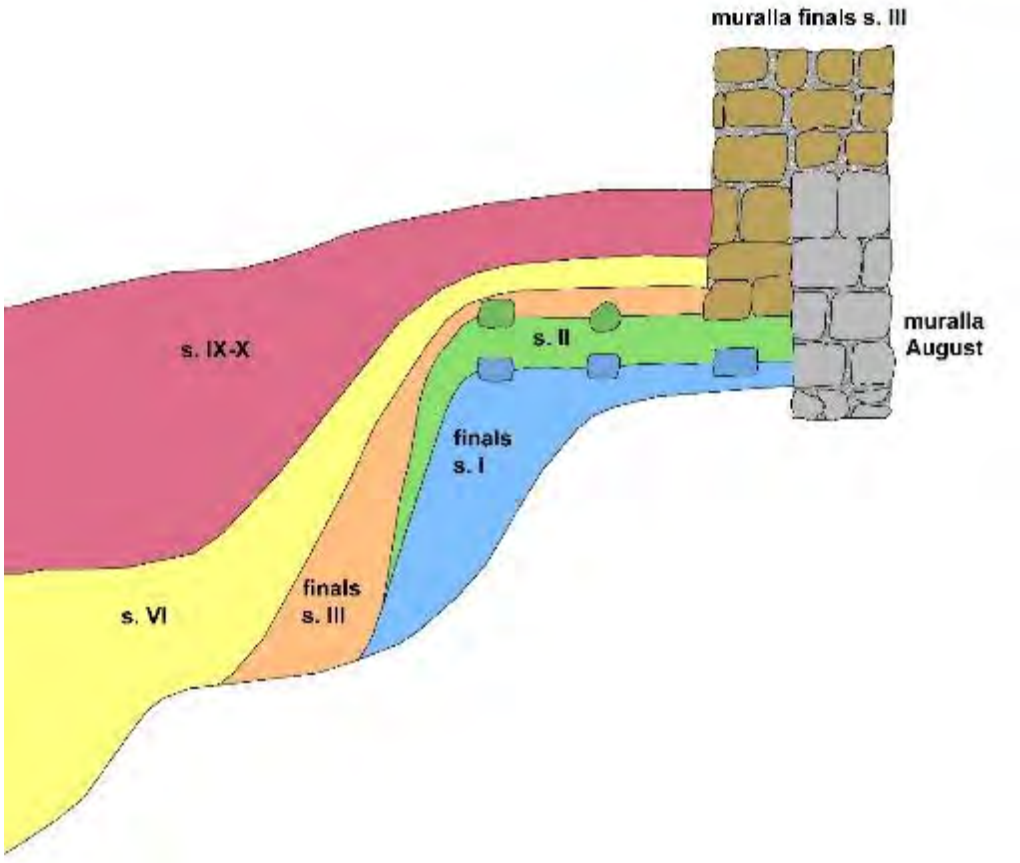

Croquis dels rebliments per fases cronològiques del fossat construït en època d'August

Època baixmedieval (XIII-XV): Relacionat amb l'ordenança municipal de mitjans del segle XIII d'aprofitar la muralla i torres romanes, que possiblement ja era pràctica habitual, s'han exhumat un seguit d'estructures que corresponen a l'ampliació d'un casal o hàbitat situat a les finques núm. 14 i 16 del carrer Sotstinent Navarro. Principalment, es tracta d'uns murs d'ampliació d'una anterior edificació, d'entre els que destaquen uns pilars a una distància equidistant. S'han descobert retalls diversos amortitzats al segle XIII amb

material ceràmic i banyes d'ovicaprins, relacionats amb l'activitat del casal o palau gòtic. Són diversos els casals medievals que al llarg del carrer Sotstinent Navarro, antigament carrer Basea, s'adossen a la fortificació romana baiximperial. D'importància coneguda entorn a les torres núm. 24 i 23 és l'arc apuntat del segle XIII sobre el qual es recolza el palau de la Comtessa de Palamós, o l'arc de diafragma corresponent al saló d'un antic casal gòtic.

En la intervenció arqueològica efectuada també hem documentat les restes arqueològiques d'un possible casal o possible palau d'època altmedieval. Dins d'aquest context històric esmentat, a l'indret hi ha un seguit d'estructures muràries que dibuixen les restes d'un casalot a tall de residència privilegiada, aprofitant l'estructura defensiva d'època romana. Es va documentar un important mur que marcava la delimitació entre una zona de pati obert i una zona productiva. El mur estava format per carreus, a manera de tascons, units amb morter argilós de tonalitat blanquinosa. Presentava una banqueta només a la banda pròxima a la muralla romana, on se li adossava un nivell de circulació entorn de la cota 5,21 m snm. Aquest mur tenia una amplada d'uns 0,40, format per dues fileres conservades de carreus. La cota superior oscil·la entorn dels 5,82-5,63 m snm i la inferior al voltant de 5 m snm. Es pot atribuir, cronològicament, entre les primeres dècades del segle XII fins a inicis del segle XIII.

També aparegué un mur que s'adossava a la muralla, construït amb gres de Montjuïc i argamassa de morter beix amb restes de calç, que ens marcava una ampliació del casalot. En el punt de contacte del mur amb la muralla, la pedra no estava escairada. La rasa per a la construcció d'aquest mur, va ser excavada en un nivell arqueològic d'inicis del segle XIII. L'estructura presentava una llargària de 2,50 m per 0,62 m d'amplada màxima i una potència entorn dels 0,40 m. La cota superior se situava entorn dels 5,70 m snm.

A la zona central hi havia un basament de pilar construït amb pedres no escairades de gres de Montjuïc amb gran quantitat de morter de tonalitat molt ataronjada. Es va atribuir a mitjans del segle XIII, estant adossat a un altre basament de pilar. La cota superior era a 5,58 m snm i la inferior a 4,64 m snm. Aquest basament més antic estava construït amb carreus ben escairats de

pedra de Montjuïc, amb morter blanquinós; presentava una capa de morter i pedres de mida entorn de 10 cm a la base, formant un quadrat. Correspon al basament de pilar d'una dependència existent entre els segles XI- XII. La cota superior era a 5,62 m snm i la inferior a 4,96 m snm.

Aquesta zona delimitava una zona privilegiada dins del complex residencial i productiu. A mitjans del segle XIII, es produí una ampliació del palau o casalot amb la construcció de diversos pilars prop a la muralla que servien per sustentar una o diverses plantes superiors. Això ha estat corroborat per la presència de tres basaments de pilars construïts amb pedres de Montjuïc, majoritàriament gres, però també de calcàries, lligat amb morter de tonalitat ataronjada i fragments de material constructiu i restes de ceràmica. Les seves mides eren entorn d'1 m per 1 m.

La presència d'un pou circular indica la captació d'aigües en aquest indret. Format per pedres de gres de Montjuïc, escairades només en un costat i ben visibles a l'interior. Estava excavat en nivells arqueològics dels segles IX-XI i, per relacions estratigràfiques, se situa la seva construcció entre els segles XII-XIII. El material arqueològic que amortitza l'interior del pou se situa entorn del segle XIV.

Per sota del paviment de rajols d'època contemporània entre les torres 27 i 28, es detectà un paviment de pedres regulars, a tocar de la torre 28, que formaria part, del paviment d'un dipòsit obrat (5,24 m snm). A partir del material ceràmic recuperat la seva amortització se situaria a l'entorn de mitjan segle XIII. A una cota de 5 m snm, ens trobem diversos estrats amb una potència total d'uns 40 cm aproximadament, que s'ha atribuït a un estrat d'anivellació datat del segle XIII. Aquest nivell està cobrint les irregularitats d'un nivell tardorromà, que en un interval cronològic entre els segles X-XII va ser retallat en diversos moments. El nivell tardorromà era un estrat d'anivellació per a un nivell d'ús o de circulació que en aquest sector només restà un petit fragment.

Època moderna (segles XVI-XVIII): Coneixem, per documentació escrita, que els edificis del segle XIX van destruir part d'una edificació anterior (CABALLÉ;

GONZÀLEZ, 2012). Es conserven d'aquest moment dos fragments d'un mateix mur a la finca núm. 12, i tres pous no excavats, a tocar a la Baixada de Caçador. Aquestes 3 estructures de captació d'aigua es troben a una cota bastant superficial (6,30 m snm) i podem relacionar amb l'hàbitat destruït a causa de l'obertura de Via Laietana i la nova planificació urbanística del carrer Sotstinent Navarro, antic carrer Basea.

Pròxim a la torre romana núm. 27 s'exhumà un retall, amb una cota inferior 5,14 m snm, que formaria part d'un dipòsit. A partir d'un mur construït, formaria el tancament d'aquesta estructura al seu cantó meridional, a més d'aprofitar la muralla i la torre romana. Per la qual cosa, formaria part d'un dipòsit amb una amortització que ens marca un moment cronològic entorn al segle XVI.



Durant la neteja del talús a tocar al carrer del Sotstinent Navarro van aparèixer un seguit de grans tenalles, atribuïdes cronològicament al segle XVIII. Es tractaven d'estructures d'emmagatzematge en part destruïdes amb l'obertura del carrer, fossilitzades d'una antiga finca de l'anterior carrer Basea. Al Centre de Documentació del Servei d'Arqueologia de Barcelona es conserven fotografies sobre la intervenció de mitjan segle XX al davant del solar intervingut, on va es va documentar aquests grans contenidors. Possiblement, responen a part del magatzem d'un establiment a tocar al carrer de Sotstinent Navarro que ens ha quedat part del soterrani on hi haurien aquests atuells.

Per últim, a l'indret a tocar a la Baixada de Caçador, que no va ser rebaixat durant la construcció i la posterior demolició de la finca núm. 12 del carrer del Sotstinent Navarro. A la cantonada d'aquest carrer amb la Baixada de Caçador es va documentar part del paviment de llambordes de l'antic carrer Basea, documentat en època moderna fins a l'obertura de Via Laietana al segle XIX. Es situava a una cota entorn als 6,35 m snm.

Època contemporània (XIX-XXI): D'aquest moment cronològic corresponen les restes d'estructures de mitjan segle XIX de les finques existent en el solar abans de l'enderroc a l'estiu de 2012. La construcció d'un soterrani a mode de fossa sèptica (sector 5) i un pou d'aigua a la part central, i un altre pou al sector meridional tocant al talús pròxim a la finca núm. 18-20 destruïren estructures de fases anteriors. Aquests pous es troben a una cota superficial entorn al 6 m snm, baixant fins a la cota màxima de -2 m snm, tenint 2 metres d'aigua actualment. Fóra possible que aquests pous estiguessin comunicats subterràniament.

9- BIBLIOGRAFIA.

AA.VV. (1992a): *Història de Barcelona. Vol. 1*. Enciclopèdia Catalana, Barcelona.

AA.VV. (1992b): *L'avinguda de la Catedral: de l'ager de la colònia Barcino a la Vilanova dels Arcs*. Barcelona.

AA.VV. (1993): "Estudi històrico-arqueològic a l'Avinguda de la Catedral", *III Congrés d'història de Barcelona. La ciutat i el seu territori, dos mil anys d'història*. Barcelona, 20-22 d'octubre de 1993.

AAVV. 1984. *Gran Geografia Comarcal de Catalunya: El Barcelonès i el Baix Llobregat. Vol. VIII*. Enciclopèdia Catalana, Barcelona.

ALBIOL, E. (1997): *Memòria de la intervenció arqueològica al carrer Font de Sant Miquel. Ciutat Vella. Barcelona*. Arxiu del Servei d'Arqueologia de l'Institut de Cultura de Barcelona, Ajuntament de Barcelona, inèdita.

ALONSO, N., LÓPEZ, J. B. (2000): "Minferri (Juneda, Garrigues): un nou tipus d'assentament a l'aire lliure a la plana occidental catalana, durant la primera meitat del segon mil·lenni cal. BC", *Tribuna d'Arqueologia (1997-1998)*. Departament de Cultura de la Generalitat de Catalunya. Barcelona.

AULADELL, J. (1996): *Memòria de la intervenció arqueològica a l'Ajuntament de Barcelona. Barcelona (Codi MHCB: 1161)*. Arxiu del Servei d'Arqueologia de l'Institut de Cultura de Barcelona, Ajuntament de Barcelona, inèdita.

BARRIUSO BABOT, J. (2012). *Informe – Memòria de la intervenció arqueològica preventiva de control al carrer del Sotstinent Navarro, 14 i 16. Muralla romana (torres 27 i 28). Ciutat Vella – Barcelona. Codi 050/12*. Servei d'Arqueologia de l'Institut de Cultura de l'Ajuntament de Barcelona, inèdit.

BELTRÁN DE HEREDIA BERCERO, J. (2010): "Barcino, de colonia augustea a sede regia en época visigoda. Las transformaciones urbanas a la luz de las nuevas aportaciones de la arqueología", *Arqueología, Patrimonio, y desarrollo urbano. Problemática y soluciones*, Girona, pp. 31-49.

BELTRÁN DE HEREDIA, J. (dir.) (2001): *De Barcino a Barcinona (segles I-VII). Les restes arqueològiques de la plaça del Rei de Barcelona*. Institut de Cultura. MUHBA, Barcelona.

BELTRÁN DE HEREDIA, J. (2006): "Los contextos altomedievales de la plaza del Rei de Barcelona: la cerámica de tradición carolingia (siglos IX-X)", *Quarhis*, Època II. Núm. 02, Institut de Cultura. MUHBA, Barcelona.

CABALLÉ, F.; GONZÀLEZ, R. (2012): *Estudi històrico-arquitectònic de les finques del carrer Sotstinent Navarro, 14-16.* Barcelona, 2012. Servei d'Arqueologia de l'Institut de Cultura de l'Ajuntament de Barcelona, inèdit.

CARANDINI, A. (1997): *Historias en la Tierra. Manual de excavación arqueológica*. Ed. Crítica, Barcelona.

CORTÉS, A. (2011): "L'arquitectura domèstica de la ciutat romana de Barcino", *Quaderns d'Arqueologia i Història de la Ciutat de Barcelona (Quarhis 07)*, Institut de Cultura (MUHBA), Ajuntament de Barcelona, Barcelona.

ESPEJO BLANCO, J.M. (2009): *Memòria arqueològica de la intervenció efectuada al carrer del Sotstinent Navarro, 4-6 (Ciutat Vella, Barcelona). Codi: 093/09*. Servei d'Arqueologia de l'Institut de Cultura de l'Ajuntament de Barcelona, inèdit.

ESPEJO BLANCO, J.M. (2010): *Memòria arqueològica de la intervenció a plaça de Sant Jaume, 1 / carrer de la Font de Sant Miquel, 1-3. Casa de la Ciutat. Districte de Ciutat Vella - Barcelona (Codi: 032/09)*. Arxiu del Servei d'Arqueologia de l'Institut de Cultura de Barcelona, Ajuntament de Barcelona, inèdita.

ESPEJO BLANCO, J.M. (2010): *Memòria arqueològica de la intervenció efectuada al carrer del Sotstinent Navarro, 4-6 (Ciutat Vella, Barcelona). Codi: 093/09*. Arxiu del Servei d'Arqueologia de l'Institut de Cultura de Barcelona, Ajuntament de Barcelona, inèdita.

GARCÍA, J.E.; MIRÓ, N.; REVILLA, E. (2003): "Un context paleoandalusí a l'excavació de l'Arxiu Administratiu de Barcelona (1998)", *II Congrés d'Arqueologia Medieval i Moderna a Catalunya (Sant Cugat del Vallès, 2002),*

Associació Catalana per a la Recerca en Arqueologia Medieval (ACRAM), pp. 363-380.

GRANADOS GARCIA, O. (1996): *Memòria de la intervenció arqueològica a Sots.tinent Navarro 30-32 (Ciutat Vella, Barcelona). Novembre 1996*. Arxiu del Servei d'Arqueologia de l'Institut de Cultura de Barcelona, Ajuntament de Barcelona, inèdita.

GRANADOS, O.; MIRÓ, F.; PUIG, F.; RAYA, M. (1993): "Intervencions a Barcino (1982-1989). Plaça de Sant Miquel", *Anuari d'intervecions arqueològiques a Catalunya, 1*. Departament de Cultura de la Generalitat de

HARRIS, E.C. (1990): *Principios de estratigrafía arqueológica*, Ed. Crítica, Barcelona.

HUERTAS, J. (1999): *Memòria de la intervenció arqueològica a l'Ajuntament de Barcelona. Ciutat Vella (Codi: 59/99)*. Arxiu del Servei d'Arqueologia de l'Institut de Cultura de Barcelona, Ajuntament de Barcelona, inèdita.

MARTÍN, A.; MIRÓ, N.; REVILLA, E. (2000). "El complejo termal privado de la domus de la calle Bisbe Caçador de Barcelona", *Termas Romanas en el Occidente del Imperio: II Coloquio Internacional de Arqueología en Gijón*, VTP Editorial, Gijón, pp. 283-287.

MARTÍNEZ RODRÍGUEZ, P. (2010): *Memòria d'intervenció arqueològica. Carrer del Sotstinent Navarro, núm. 4-6 (Barcelona, El Barcelonès) (Codi: 099/07)*. Arxiu del Servei d'Arqueologia de l'Institut de Cultura de Barcelona, Ajuntament de Barcelona, inèdita.

MIRÓ ALAIX, C. (2011): "Els *balnea* de les domus de Barcino", *Quaderns d'arqueologia i història de la ciutat de Barcelona*, època II, 7, p. 68-83.

MIRÓ ALAIX, C. (2012). "Castalia. La Carta Arqueològica de Barcelona. Reinterpretar La Topografia de La Ciutat Històrica", *Revista de Catalunya* (279), p.113–27.

MIRÓ ALAIX, C. (2013). "Pla Bàrcino : Il·lusionar la ciutadania amb l'arqueologia." Auriga : revista de divulgació i debat del món clàssic (Desembre), p. 32–36.

MIRÓ ALAIX, C; RAMOS, J. (2013): “Un exemple d’explotació de la Carta Arqueològica de Barcelona: les vil.les i els petits assentaments agrícoles: una primera radiografia del *territorium*”, *Quarhis: Quaderns d’Arqueologia i Història de la Ciutat de Barcelona* (9), p.138–55.

MIRÓ I ALAIX, C. (2015): “El Pla Bàrcino: un projecte de ciutat per investigar i donar a conèixer la colònia Iulia Augusta Faventia Paterna Barcino", *Tarraco Biennal. Actes del Segon Congrés Internacional d'Arqueologia i Món Antic: August i les províncies occidentals. 2000 aniversari de la mort d'August*. Tarragona, 26-29 de novembre de 2014, p. 217-224.

MIRÓ I ALAIX, N. (2005): “Noves dades sobre la muralla romana de *Barcino*: el pas de ronda conservat al carrer de l’Arc de Sant Ramon del Call”, *Quarhis*, Època II. Núm. 01, Institut de Cultura. MUHBA, Barcelona.

MIRÓ, C.; ORENGO H.A. (2010): “El cicle de l’aigua a *Barcino*. Una reflexió entorn a les noves dades arqueològiques”, *Quaderns d’arqueologia i història de la ciutat de Barcelona*, època II, 6, p. 108-33.

MIRÓ, C.; REVILLA, E. (2012): “The Roman Quarry at Montjuïc (Barcelona, Spain)”, *Interdisciplinary Studies on Ancient Stone Proceedings of the IX Association for the Study of Marbles and Other Stones in Antiquity (ASMOSIA)*: Conference (Tarragona 2009), p. 680–87.

MORENO EXPÓSITO, Iñaki (2008): *Memòria de la intervenció arqueològica al carrer de la Ciutat, 3. Ciutat Vella, Barcelona. (Codi: 082/07)*. Arxiu del Servei d’Arqueologia de l’Institut de Cultura de Barcelona, Ajuntament de Barcelona, inèdita.

PEÑA Y; MIRÓ C. (2015):"Explotació de la Carta Arqueològica de Barcelona: artesanat i comerç a la ciutat de Bàrcino", *Anuari d’Arqueologia i Patrimoni de Barcelona 2013*, Institut de Cultura, Barcelona, p.17-21.

Projecte d’Intervenció Arqueològica: Carrer del Sotstinent Navarro, 12-16 / Baixada de Caçador, 8. Muralla Romana, Torres 27 i 28. Districte de Ciutat Vella – Barcelona (Barcelonès). Codi : 059/12. Setembre de 2012, Servei d’Arqueologia de l’Institut de Cultura de l’Ajuntament de Barcelona, inèdit.

RAMOS RUIZ, J. (2014): "Muralla romana. Torres número 27 i 28", *Anuari d'arqueologia i patrimoni de Barcelona 2012*, Ajuntament de Barcelona, p. 126-130.

RAMOS RUIZ, J. (2015): "Muralla romana. Torres número 27 i 28", *Anuari d'arqueologia i patrimoni de Barcelona 2013*, Ajuntament de Barcelona, p. 100-104.

RAMOS RUIZ, J. (2016): "Muralla romana. Torres número 27 i 28", *Anuari d'arqueologia i patrimoni de Barcelona 2014*, Ajuntament de Barcelona, p. 145-148.

RAMOS RUIZ, J. (2017): "Muralla romana. Torres número 27 i 28", *Anuari d'arqueologia i patrimoni de Barcelona 201*, Ajuntament de Barcelona, p. 135-140.

SERRA i RÀFOLS, J. (1959): "Las excavaciones en la muralla romana de la calle de la Tapicería de Barcelona", *Zephyrus X*, Salamanca.

SERRA i RÀFOLS, J. (1967): "Balanç i estat actual de l'estudi de la muralla romana de Barcelona", *Cuadernos de Arqueología e Historia núm. X*, Barcelona.

SOBERÓN, M. (2006): *Memòria de la intervenció al Carrer Ciutat, 3. Ciutat Vella (Codi: 021/06)*. Arxiu del Servei d'Arqueologia de l'Institut de Cultura. Ajuntament de Barcelona. Memòria inèdita.

TRIAY OLIVES, Vanesa (2010): "Carrer de Ripoll, 25 / carrer dels Capellans, 10-16", *Anuari d'Arqueologia i Patrimoni de Barcelona 2009*, Institut de Cultura. MUHBA, Barcelona.

MEMÒRIA DE LA INTERVENCIÓ ARQUEOLÒGICA PREVENTIVA EFECTUADA AL CARRER DEL SOTSTINENT NAVARRO, 12-16 / BAIXADA DE CAÇADOR, 8. MURALLA ROMANA, TORRES 27 I 28

DISTRICTE DE CIUTAT VELLA, BARCELONA

(Codi Servei d'Arqueologia 059/12; 052/13; 081/14)

VOLUM II. ANNEX FOTOGRÀFIC

Dates de la intervenció arqueològica:

12 de novembre de 2012 al 25 de gener de 2013

12 de juny al 2 d'agost de 2013

2 al 13 de setembre de 2013

7 al 31 d'octubre de 2013

24 d'octubre al 31 de desembre de 2013

2 al 17 de gener de 2014

22 d'abril al 20 de juny de 2014

23 de juny al 15 de juliol de 2014

15 de desembre de 2014 al 15 de febrer de 2015

2 al 31 de març de 2015

1 d'abril al 30 d'abril de 2015

ÍNDEX DE VOLUMS

VOLUM I.....Memòria de la intervenció arqueològica

VOLUM II.....Annex fotogràfic

VOLUM III.....Annex planimètric

VOLUM IV.....Fitxes UE. I

VOLUM V.....Fitxes UE. II

VOLUM VI.....Inventari material. I

VOLUM VII.....Inventari material. II

VOLUM VIII.....Fitxes de restauració de materials

VOLUM IX.....Dibuix material. I

VOLUM X.....Dibuix material. II

Arqueòleg director de la intervenció:

JORDI RAMOS RUIZ

Gestió de la intervenció:

ATICS SL

Mataró, juny de 2017

ÍNDEX DE L'ANNEX FOTOGRÀFIC

CAMPANYA 1 3
Extracció dels nivells superficials amb màquina retroexcavadora 12
SECTOR 1 21
SECTOR 2 28
SECTOR 3 55
SECTOR 4 60
SECTOR 6 76
SECTOR 7 93

CAMPANYA 2 101
SECTOR 1 107
SECTOR 2 117
SECTOR 3 132
SECTOR 6 134

CAMPANYA 3 137
Enderroc d'estructures arqueològiques 142
SECTOR 1 150
SECTOR 2 159
SECTOR 3 163
SECTOR 4 171
SECTOR 6 195

CAMPANYA 4 201
Eliminació d'estructures arqueològiques 204
SECTOR 1 211
SECTOR 2 213
SECTOR 3 216
SECTOR 5 240
Treballs de bioarqueologia 246

CAMPANYA 5 255
SECTOR 1 258
SECTOR 2 269
SECTOR 3 298

LLISTAT DE FOTOGRAFIES 311

CAMPANYA 1



Foto 1: Vista general de les torres 27 i 28 i les edificacions que aprofiten l'estructura romana.



Foto 2: Imatge aèria de la intervenció arqueològica a l'inici de la documentació de les estructures arqueològiques.



Foto 3: Torre romana 27 una vegada tret el paviment.



Foto 4: Treballs arqueològics inicials.



Foto 5: Documentació de les primeres estructures arqueològiques al solar intervingut.



Foto 6: Excavació en el sector 5. Es visible el sector 5 que correspon a un soterrani de mitjan segle XIX.



Foto 7: Soterrani del sector 5 i a la dreta l'esmentat sector 6.



Foto 8: Vista general del sector 7 a tocar a la Baixada Caçador.



Foto 9: Detall del sediment d'època contemporània entre la torre 27 i la muralla en direcció a la Baixada Caçador.



Foto 10: Sanejament de la runa a tocar a la torre romana 27.



Foto 11: Extracció de la runa de la finca demolida a la dècada de 1990, que aprofitava part de la torre romana 27.



Foto 12: Treballs arqueològics manuals i màquina retroexcavadora per extreure la runa acumulada.



Foto 13: Detall del sector 7 i neteja de la runa a tocar a la torre romana 27.



Foto 14: Excavació a la part central del solar.



Foto 15: Rebliment amb sediment a tocar a la torre 27, un cop sanejat de runa aquest àmbit.



Foto 16: Protecció de la muralla i estructures del sector 7.



Foto 17: Imatge aèria del sector excavat en la campanya 1.

Extracció dels nivells superficials amb màquina retroexcavadora



Foto 18: Inici de la extracció amb màquina retroexcavadora de la runa.



Foto 19: Diferents nivells de pavimentació entorn a la torre romana 27.



Foto 20: Vista de la torre romana 28 abans de la intervenció arqueològica.



Foto 21: Solar abans de la intervenció. Es pot veure els paviments existents i el cobriment del soterrani descobert en la demolició de l'edifici.



Foto 22: Extracció del paviment de formigó a tocar a la torre romana 27, ubicada a tocar a la Baixada Caçador.



Foto 23: Extracció amb màquina retroexcavadora de la runa que va servir per anivellar el terreny amb la Baixada Caçador.



Foto 24: Demolició dels paviments a tocar a la torre romana 28. On s'ubicava un pou de captació d'aigua freàtica.



Foto 25: Extracció de la runa que existí sota els paviments de les finques de mitjan segle XIX.



Foto 26: Paviment existent entre torres que coincidia amb un celobert de les finques de mitjans segle XIX.



Foto 27: Eliminació dels paviments de ciment i formigó a la part central del solar.



Foto 28: Extracció de la runa acumulada per sota dels paviments de les finques de mitjan segle XIX.



Foto 29: Eliminació dels paviments i extracció de la runa. Descobriment d'un pou gairebé al centre del solar intervingut.



Foto 30: Vista aèria d'un dels dos pous descobert que captava l'aigua freàtica del subsòl.



Foto 31: Vista una vegada extret el paviment de formigó existent a tocar a la torre romana 27.



Foto 32: Soterrani que estava completament amortitzat amb runa.



Foto 33: Runa acumulada entorn el 1990 que va servir per terraplenar el nivell a cota amb la Baixada Caçador. Provenia del mateix enderroc de la finca que existí.



Foto 34: Imatge de la torre romana 27 amb la runa que estava disposada en l'indret septentrional i a tocar a la Baixada Caçador.



Foto 35: Vista general del sector a tocar a la torre romana 28 un cop extret els paviments i runa acumulada.

SECTOR 1



Foto 36: Inici de l'excavació al sector 1. Documentació del paviment UE 39 de la galeria a celobert de la finca de mitjan segle XIX.



Foto 37: Detalls dels rajols del paviment UE 39 de mitjan segle XIX.



Foto 38: Documentació del paviment UE 39 al sector 1 i excavació del sector 2.



Foto 39: Sondatge amb la màquina retroexcavadora per documentar els nivells arqueològics



Foto 40: Excavació a tocar a la torre romana 27 en el sector 1.



Foto 41: Paviment UE 39 amb el pou que va estar en funcionament fins a l'enderrocament de la finca.



Foto 42: Documentació del mur d'època moderna UE 47, que es lliurava a la muralla romana.



Foto 43: Documentació del retall d'època moderna del segle XVI, UE 61.



Foto 44: Final del retall UE 61 del sector 1 d'època moderna (segle XVI).



Foto 45: Documentació del paviment d'un dipòsit del segle XIII, UE 124 i UE 123.



Foto 46: UE 177, estrat d'anivellament del sector 1 a època baixmedieval.



Foto 47: Mur UE 192 del segle XIII que formaria part del dipòsit documentat.



Foto 48: Nivell d'ús d'època romana baiximperial a tocar a la muralla i torre 27.

SECTOR 2



Foto 49: Inici de l'excavació dels nivells arqueològics a l'esmentat sector 2.



Foto 50: Excavació dels nivells arqueològics davant de la torre 28. Documentació del farciment UE 188 d'època moderna.



Foto 51: Anivellament del sector 2 i documentació de la UE 3 del segle XIII.



Foto 52: Aportació de nivells d'època baixmedieval -UE 3- al sector 2.



Foto 53: UE 16, mur del segle XIII, que discorre entre els sectors 2 i 3.



Foto 54: Documentació de la cantonada i banqueta del mur UE 16 del segle XIII.



Foto 55: Rasa de fonamentació del segle XIII UE 17, per encabir el mur UE16.



Foto 56: Dipòsit d'època contemporània (UE16-13-41 i 19). Documentació per sota de la UE 101 d'època tardoantiga.



Foto 57: Final de la UE 101, amb materials arqueològics del segle VII.



Foto 58: Part del pilar 104 del segle XIII.



Foto 59: Detall de l'orifici per l'encaix d'un pal, possiblement, vinculat amb l'arrasament del sector 2.



Foto 60: Retall del segle XIII, UE 115.



Foto 61: Fragment de l'estrat UE 119 d'anivellament del segle XIII.



Foto 62: Anivellament a partir de la UE 126 d'època baixmedieval.



Foto 63: Detall de les restes de l'anivellament de la UE 126 del segle XIII.



Foto 64: Retall UE 148 dels segles IX-X, que possiblement formaria part de l'enderroc d'aquest àmbit.



Foto 65: Detall del retall i rebliment dels segles IX-X (UE 148).



Foto 66: Vista del retall UE 148 des del nord. Es visible l'enderroc produït del mur UE 212.



Foto 67: Pilar del segle XIII, UE 153.



Foto 68: Mur d'època contemporània UE 157 i pou UE 159 del segle XIV



Foto 69: Nivell de farciment i anivellament del segle XIII, UE 187, davant de la torre romana 28.



Foto 70: UE 187 amb restes de gresos de Montjuïc i fragments d'ossos.



Foto 71: Detall de les banyes d'ovicaprins documentades a la UE 187.



Foto 72: Documentació de la claveguera UE 190 del segle XIII.



Foto 73: Retall del segle XIII, UE 199 vinculat a l'obrador o casalot d'aquesta cronologia que ocuparia aquest indret.



Foto 74: Fragment de paviment conservat a tocar al pilar UE 153 del segle XIII.



Foto 75: Inici de la documentació dels mur del segle VII, UE 212-214.



Foto 76: Part de l'enderroc del mur UE 212 entorn a època altmedieval.



Foto 77: Detall del tancament per la UE 214, que es lliura a UE 212.



Foto 78: Murs UE 212 i UE 214 que podrien formar part d'una claveguera.



Foto 79: Detall del tancament del mur UE 214 que podria estar relacionat amb una mena de claveguera.



Foto 80: UE 205, estrat d'època altmedieval.



Foto 81: Part de l'enderroc, UE 209, produït entorn al segle XII.



Foto 82: Detall del mur UE 212 del segle VII.



Foto 83: Vista aèria del mur UE 212 a tocar al sector 3.



Foto 84: Part de l'enderroc del mur UE 212 als segles IX-X davant de la torre romana 28 (UE 240).



Foto 85: Detall del mur d'època contemporània UE 223 davant de la torre 28.



Foto 86: Restes de gresos de Montjuïc, UE 240, dels segles IX-X.



Foto 87: Retall UE 254 dels segles V-VI.



Foto 88: Possible nivell d'ús d'època altmedieval UE 257.



Foto 89: Restes de nivell d'ús als segles IX-X (UE 257).



Foto 90: Nivell d'amortització del segle VI, UE 302.



Foto 91: Anivellament del sector 2 al segle IV, UE 320.



Foto 92: Retall indeterminat UE 323, documentat als segles IX-X.



Foto 93: Nivell d'ús de final segle III dC vinculat a la segona fortificació de Bàrcino, UE 330.



Foto 94: Detall del nivell d'ús al segle XII, a la cantonada de la torre romana 28, UE 338.



Foto 95: Nivell d'ús del segle XIII vinculat amb l'aprofitament de la torre 28, UE 338.



Foto 96: Argiles rubefactades als segles IX-X, UE 339.



Foto 97: Inici de la documentació del mur UE 293 d'època romana altimperial.



Foto 98: Retall indeterminat documentat a part de final segle III dC, UE 410.



Foto 99: Sondatge realitzat per documentar el basament de la torre romana 28.



Foto 100: Detall de l'aprofitament de blocs de pedra a finals del segle III per construir la torre 28. Retallant nivells d'època romana altimperial.



Foto 101: Sistema constructiu de la torre romana 28 per falcar el parament.

SECTOR 3



Foto 102: Documentació de les primeres estructures arqueològiques al sector 3. Restes d'època medivel i moderna.



Foto 103: Documentació del mur 16 al sector 3 del segle XIII.



Foto 104: Dipòsit d'època contemporània UE 19, UE 16, UE 13 i UE 41.



Foto 105: UE 261, anivellament del sector en els segles XII-XIII.



Foto 106: Dipòsit d'època contemporània de mitjan segle XIX, UE 286.



Foto 107: Documentació del dipòsit UE 286 d'època contemporània.



Foto 108: Estrat d'anivellament UE 295 dels segles IX-XI.



Foto 109: Estrat d'amortització UE 322 del segle VI al sector 3.



Foto 110: Preparació del paviment UE 294 del segle XIII.



Foto 111: Anivellament del sector 3. documentació de les UE 391 i UE 392 del segles IX-X.

SECTOR 4



Foto 112: Documentació de dòlies al sector 4 d'època moderna.



Foto 113: Detall d'una de les dòlies conservades al talús. UE 171.



Foto 114: Restes de l'encaix d'una dòlia, UE 173.



Foto 115: Detall de les dòlies, UE 173, UE 171, UE 169 i UE 10.



Foto 116: Detall de la dòlia UE 171, en retall UE 170.



Foto 117: Restes de la dòlia UE 171.



Foto 118: Inici de les estructures arqueològiques que responen a pilars d'època medieval.



Foto 119: Basament de pilar UE 52 amb restes d'un fragment de forn retallat d'època altmedieval.



Foto 120: Vista dels nivells altmedievals i el pilar a l'esquerra del sector 4.



Foto 121: Basament de pilar d'època altmedieval UE 52.



Foto 122: Vista aèria del pilar 58 d'època medieval i mur UE 62. Retall UE 272.



Foto 123: Documentació del mur UE 62 del segle XIII.



Foto 124: Excavació de les restes del mur UE 62.



Foto 125: Retall UE 133 i mur UE 134 d'època medieval.



Foto 126: Retall UE 133 d'època medieval.



Foto 127: Inici de l'excavació de la sitja UE 317 i pilar del segle XIII.



Foto 128: Inici de l'excavació de la sitja UE 133



Foto 129: UE 317, sitja i pou del segle XIII. Mur tardorromà UE 406.



Foto 130: Restes de fauna UE 419, en terreny d'inundació.



Foto 131: Vista aèria amb el pou UE 317 i el mur tardorromà UE 406.



Foto 132: Sondatge dins del retall UE 317, dins dels terrenys d'inundació d'aquest àmbit.



Foto 133: Mur tardorromà, UE 406.



Foto 134: Nivell geològic retallat que correspon al fossat romà.



Foto 135: Detall del pendent del fossat dins del sondatge realitzat en aquest àmbit.



Foto 136: Documentació del fossat.



Foto 137: UE 141, estrat d'anivellament dels segles IX-X.



Foto 138: Documentació d'indústria òssia d'època tardorromana. Respon a un mànec per a una mena de ganivet o daga. UE 187.0



Foto 139: Inici de l'excavació de la sitja UE 395 del segle XIX.



Foto 140: Anivellament d'època altmedieval al sector 4.



Foto 141: Detall del rebliment del fossat en època altmedieval.



Foto 142: Estrat d'aportació per anivellar el sector 4.

SECTOR 6



Foto 143: Inici dels nivells arqueològics al sector 6.



Foto 144: Excavació dels nivells arqueològics un cop extret l'estrat superficial.



Foto 145: Inici del sector 6, documentació del pilar UE 80 del segle XIII.



Foto 146: Potència estratigràfica d'època medieval al sector 6.



Foto 147: Retalls atribuïts a sitges d'època medieval.



Foto 148: Inici d'excavació de les sitges documentades al sector 6.



Foto 149: Sitja UE 84 del segle XIII.



Foto 150: Sondatge realitzat al sector 6, per part dels arqueòlegs i Dr. Santi Riera i Dr. Ramon Julià.



Foto 151: Documentació d'un pou UE 164 al sector 6.



Foto 152: Sitges medievals UE 29 i UE 34.



Foto 153: Retall UE 34 dels segles IX-X.



Foto 154: Restes de la sitja UE 36 del segle XIII.



Foto 155: Imatge general de les restes de sitja UE 36 al sector 6.



Foto 156: Mur d'època moderna UE 77 i pilar del segle XIII UE 80.



Foto 157: Sector 6 amb retalls medievals i estructures arqueològiques.



Foto 158: Final de la sitja UE 84 del segle XIII.



Foto 159: Documentació de les UE 86, UE 89 i UE 92 del segle XIX.



Foto 160: Mur del segle XIX, UE 90.



Foto 161: Restes del mur UE 95 del segle XIII.



Foto 162: Estrat d'aportació del segle VI UE 145.



Foto 163: Estrat d'aportació UE 145.



Foto 164: Estrat de farciment UE 144 d'època altmedieval.



Foto 165: Estrat d'anivellament UE 203 d'època altmedieval.



Foto 166: Documentació de nivells altmedieval, UE 207.



Foto 167: Rasa de fonamentació UE 250 dels segles IX-X.



Foto 168: Sitja UE 252 del segle XIII.



Foto 169: Documentació del rebliment del pou, UE 256 dels segles IX-X.



Foto 170: Anivellament del sector 6, UE 296 dels segles VII-VIII.



Foto 171: Sitja d'època romana baiximperial UE 306.



Foto 172: Retall del segle VI, UE 341.



Foto 173: UE 314, documentació d'un paleocanal.



Foto 174: Sitja d'època romana baiximperial, UE 331.



Foto 175: Sitja dels segles V-VIII UE 332, amb rebliment de sorres.

SECTOR 7



Foto 176: Inici de l'excavació arqueològica al sector 7.



Foto 177: Vista aèria de les restes arqueològiques documentades al sector 7.



Foto 178: Documentació del paviment de llambordes de l'antic carrer Basea.



Foto 179: Estructures arqueològiques documentades al sector 7.



Foto 180: Restes medievals i modernes del sector excavat al sector 7.



Foto 181: Talús documentat al sector 7.



Foto 182: Documentació del pou UE 225 d'època moderna.



Foto 183: Mur UE 229 d'època moderna.



Foto 184: Documentació de les estructures UE 225 i UE 229 d'època moderna.



Foto 185: Restes de paviment conservat al cantó septentrional de la torre 27.



Foto 186: Excavació de la rasa de fonamentació de la torre 27.



Foto 187: Documentació del paviment d'una cota de 4,22 de la torre 27.



Foto 188: Detall del basament de la torre romana 27.



Foto 189: Rasa efectuada per documentar el paviment relacionat amb la torre romana 27.



Foto 190: Detall de la muralla a tocar a la torre 27.

CAMPANYA 2



Foto 191: Imatge de l'estat de l'inici de la campanya 2.



Foto 192: Vista del talús deixat en el sector 4 com a mesura de protecció.



Foto 193: Preparació dels accessos a la campanya 2.



Foto 194: Protecció dels elements soterranis en la campanya 2.



Foto 195: Vista de la torre romana 28.



Foto 196: Vista de la part interna de la torre romana 27, a l'espai entre les torres.



Foto 197: Imatge general durant la campanya 2



Foto 198: Detall del sector 6 en direcció al carrer Sotstinent Navarro.



Foto 199: Inici dels treballs arqueològics als sectors 3 i 1 (entre torres).



Foto 200: Senyal anunciadora de la intervenció arqueològica a la torre romana 27.



Foto 201: Imatge dels treballs arqueològics al sector 1.



Foto 202: Imatge dels treballs arqueològics al sector 1.

SECTOR 1



Foto 203: Retall a la cantonada entre la muralla i la torre roman 27. Va ser realitzat entre els segles V-VI.



Foto 204: Imatge general de la UE 451.



Foto 205: Vista de la torre 27, al cantó esquerra part de l'estructura negativa documentada UE 451.



Foto 206: Inici de la sitja medieval UE 454.



Foto 207: Excavació de la UE 454.



Foto 208: Estat final de la UE 454.



Foto 209: Detall del nivell d'ús d'època altmedieval que es lliurava a la muralla i torre b28.



Foto 210: Nivell d'ús UE 472, espai entre torres.



Foto 211: Detall de part de la sitja UE 473 dels segles IX-XI.



Foto 212: Imatge de part de la sitja UE 473 dels segles IX-XI.



Foto 213: Inici de la UE 478. Correspon a una sitja del segle IX.



Foto 214: Final de la sitja medieval UE 478.



Foto 215: Vista de la UE 478.



Foto 216: Retall interpretat com a sitja medieval del segle VIII, UE 509.

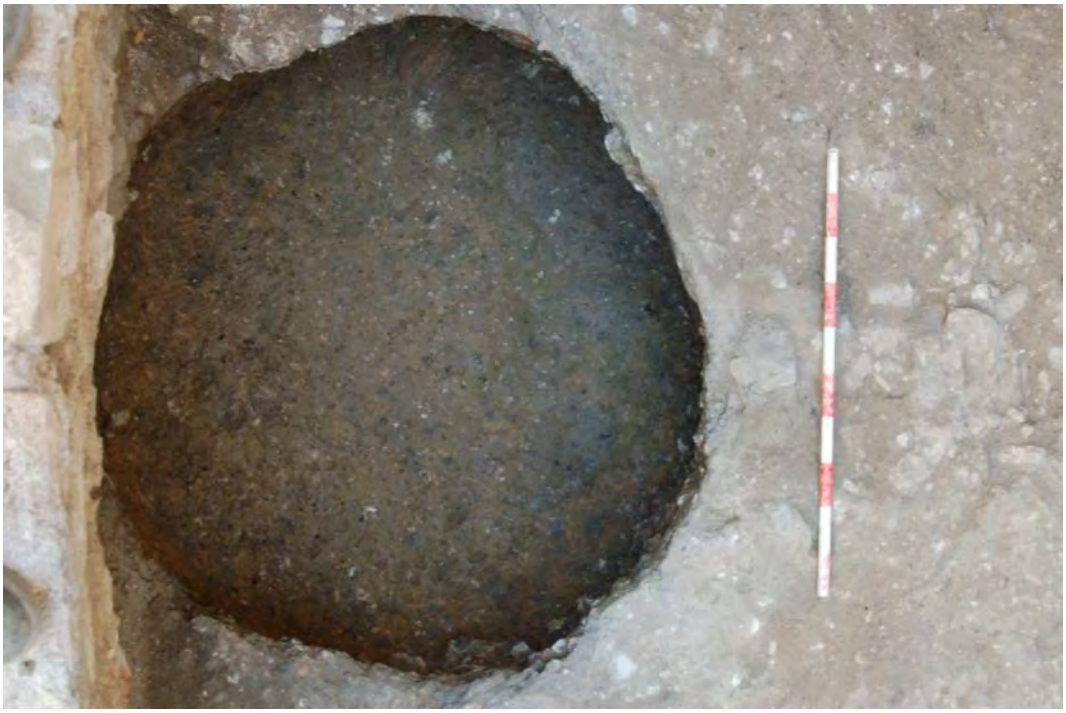

Foto 217: Final del rebliment UE 510 de la sitja medieval UE 509.



Foto 218: Detall de la potència conservada de la UE 509.



Foto 219: Nivells d'aportació fluvial UE 515-516.



Foto 220: Nivells argilosos UE 515 i UE 516 que es lliuraven a la torre romana 28.



Foto 221: Detall de l'acumulació de pedres dins del retall UE 522. Estructura positiva 521.



Foto 222: Vista de la muralla i al cantó esquerra part de la UE 521 d'època medieval.

SECTOR 2



Foto 223: Detall d'una obertura al mur UE 202.



Foto 224: Detall del mur amb l'obertura UE 202.



Foto 225: Nivell d'ús d'època altmedieval UE 401 davant de la torre romana 28.



Foto 226: Nivell d'ús de finals del segle III, UE 401.



Foto 227: Sitja tardorromana dels segles V-VI, UE 456.



Foto 228: Sitja tardorromana dels segles V-VI, UE 456.



Foto 229: Detall de la UE 456, on es visible els murs afectats per la seva construcció.



Foto 230: Detall de la sitja UE 456 afectant el mur d'època romana altimperial.



Foto 231: Sitja dels segles V-VI, UE 458. Presenta la tapadora de gres de Montjuïc.



Foto 232: Sitja UE 458.



Foto 233: Detall de la tapadora conservada dins de la sitja.



Foto 234: Sitja tardoantiga UE 458.



Foto 235: Retall UE 460 dels segles V-VI.



Foto 236: Retall UE 463 dels segles V-VI.



Foto 237: Vista aèria del retall davant de la torre romana 28 dels segles X-XI, UE 475.



Foto 238: Retall davant de la torre romana 28 dels segles X-XI, UE 475.



Foto 239: Retall davant de la torre romana 28 dels segles X-XI, UE 475.



Foto 240: Nivell d'ús del segle VI, UE 477, davant de la torre romana 28.



Foto 241: Mur d'època romana altimperial UE 502.



Foto 242: Detall de les pintures conservades del mur d'època romana altimperial UE 502.



Foto 243: Mur d'època romana altimperial UE 502. Visible a la sitja medieval.



Foto 244: Mur d'època romana altimperial UE 502.



Foto 245: Mur d'època romana altimperial UE 502, visible a la sitja 456.



Foto 246: Canalització d'època tardoantiga aprofitant l'estructura 202. Estrat UE 505.



Foto 247: Detall de les pedres conservades com a solera, UE 505.



Foto 248: Solera de pedres de la canalització UE 506.



Foto 249: Solera de la canalització UE 506.



Foto 250: Nivell d'ús UE 511.



Foto 251: Part de l'estrat UE 580 de rebliment del fossat per a l'anivellament dels segles VIII-IX.

SECTOR 3



Foto 252: Anivellament del sector 3, UE 465, en els segles V-VIII.



Foto 253: Anivellament de l'àmbit. Documentació de la UE 465.



Foto 254: Retall indeterminat UE 466 dels segles VII-VIII. Podria formar part del drenatge de les aigües en aquest sector.

SECTOR 6



Foto 255: Retalls medievals al sector 6. Es visible els UE 529 i UE 532 a la part superior, al centre el pou UE 395 i el retall al cantó esquerra UE 530.



Foto 256: Excavació del pou UE 395, un cop extret la UE 527.



Foto 257: Sitja medieval dels segles IX-X UE 529.



Foto 258: Sitja en part, UE 536, dels segles VIII-IX.



Foto 259: Sitja medieval dels segles VIII-IX UE 536.

CAMPANYA 3



Foto 260: Vista aèria de la campanya 3.



Foto 261: Imatge aèria dels sectors 5 i 4 davant de la torre romana 28.



Foto 262: Vista des del sector 4 al sector 2, just davant de la torre romana 28.



Foto 263: Estat del sector 2 com es va deixar en la campanya 3.



Foto 264: Imatge de les estructures existents davant de la torre romana 28.



Foto 265: Treballs arqueològics al sector 4.



Foto 266: Vista aèria del sector 4 de la intervenció arqueològica.



Foto 267: Buidatge de la runa contemporània del soterrani ubicat al sector 5.



Foto 268: Imatge aèria del sector 6.



Foto 269: Estat del cobriment de les estructures en aquesta campanya 4 del sector 7.

Enderroc d'estructures arqueològiques



Foto 270: Estat durant el procés de desmuntatge de les estructures afectades.



Foto 271: Eliminació d'estructures arqueològiques amb màquina retroexcavadora tipus bobcat.



Foto 272: Eliminació d'estructures d'època contemporània al sector 5.



Foto 273: Vista de les tasques de desmuntatge de les estructures afectadess



Foto 274: UE 16. Atribuït a l'ocupació de l'indret al segle XIII.



Foto 275: UE 16, Detall de la banqueta construïda.



Foto 276: UE 47, entregant-se a la muralla romana UE 500.



Foto 277: UE 47, afectat pel desenvolupament de l'excavació arqueològica.



Foto 278: Basaments de pilars UE 52 i UE 58 d'època medieval.



Foto 279: Vista aèria dels basaments de pilars UE 52 i UE 58 d'època medieval.



Foto 280: Vista aèria de la UE 58.



Foto 281: Basament UE 153 i mur recolzant-se UE 151, afectats per l'excavació arqueològica.



Foto 282: UE 284 que es recolzà en UE 16.



Foto 283: Estructures afectades per l'excavació arqueològica (UE 288 i UE 290).



Foto 284: Basament de pilar del segle XIII UE 303.

SECTOR 1



Foto 285: Excavació del nivell d'ús d'època altmedieval UE 515 al sector 1.



Foto 286: Excavació de la UE 515 ubicat al sector 1.



Foto 287: Excavació de la UE 616, que es tracta d'un nivell d'ús entre les torres romanes.



Foto 288: Extracció de la UE 616.



Foto 289: Exhumació del nivell d'ús de UE 620 a tocar a la torre romana 27.



Foto 290: Nivell d'ús UE 620 a tocar a la torre romana 27.



Foto 291: Detall de la UE 620 a tocar a la muralla romana UE 500.



Foto 292: Detall de la relació de la muralla romana amb la cantonada de la torre romana 27. Visible la UE 620.



Foto 293: Vista de la UE 635, amb l'*opus caementicium* UE 636 i documentació del mur UE 643.



Foto 294: Documentació del mur d'època romana altimperial UE 643.



Foto 295: Detall de l'*opus caementicium UE* 636 per a la construcció de la torre romana 27.



Foto 296: Detall de l'*opus caementicium UE* 636 per a la construcció de la torre romana 27.



Foto 297: UE 635 amb la documentació del morter romà UE 636.



Foto 298: Detall de l'estructura murària 643 al sector 3, que va quedar tallat per la muralla romana.



Foto 299: Documentació de la UE 643, amb el nivell 700 que consisteix en el nivell de tortorà.



Foto 300: Vista general de les estructures documentades al sondatge realitzat a tocar a la torre 27.



Foto 301: Petit sondatge realitzat a la cantonada entre la muralla i torre 27, amb la documentació del tortorà UE 700.



Foto 302: Petit sondatge realitzat a la cantonada entre la muralla i torre 27, amb la documentació del tortorà UE 700.

SECTOR 2



Foto 303: Retall UE 536 d'època altmedieval i estrat UE 536 al sector 2.



Foto 304: Detall del rebliment UE 539.



Foto 305: Imatge general de l'excavació de la UE 538 i la UE 540.



Foto 306: Detall de l'estrat UE 540 d'època altmedieval.



Foto 307: Vista aèria de la UE 543 i el mur UE 541 al sector 2.



Foto 308: Imatge de la UE 543 i el mur UE 541 al sector 2.



Foto 309: Imatge de la UE 543 i el mur UE 541 al sector 2. A l'esquerra el mur del segle VII UE 212.

SECTOR 3



Foto 310: Estat del nivell d'ús UE 552 deixat en la fase 2. Atribuït a una fase romana baiximperial.



Foto 311: Nivell d'ús UE 555 del segle VI al sector 2 davant de la torre romana 27.



Foto 312: Excavació de la UE 561.



Foto 313: Estrat del segle II dC UE 634.



Foto 314: Vista aèria de la UE 634 davant de la torre 27, que queda tallat per l'estructura defensiva romana.



Foto 315: Vista general de la UE 634 davant de la torre romana 27.



Foto 316: Nivells arqueològics 634 i 645 a tocar a la cantonada de la torre 27.



Foto 317: Detall de l'acabat interior del mur UE 641 amb restes d'estuc i pintura.



Foto 318: Detall d'una part netejada de les pintures murals del mur UE 641.



Foto 319: Detall de la franja vermella del mur UE 641.



Foto 320: Detalls de la successió de pintures a la cantonada UE 641, on és l'únic lloc on s'ha conservat. N'hi ha 4 de diferents.

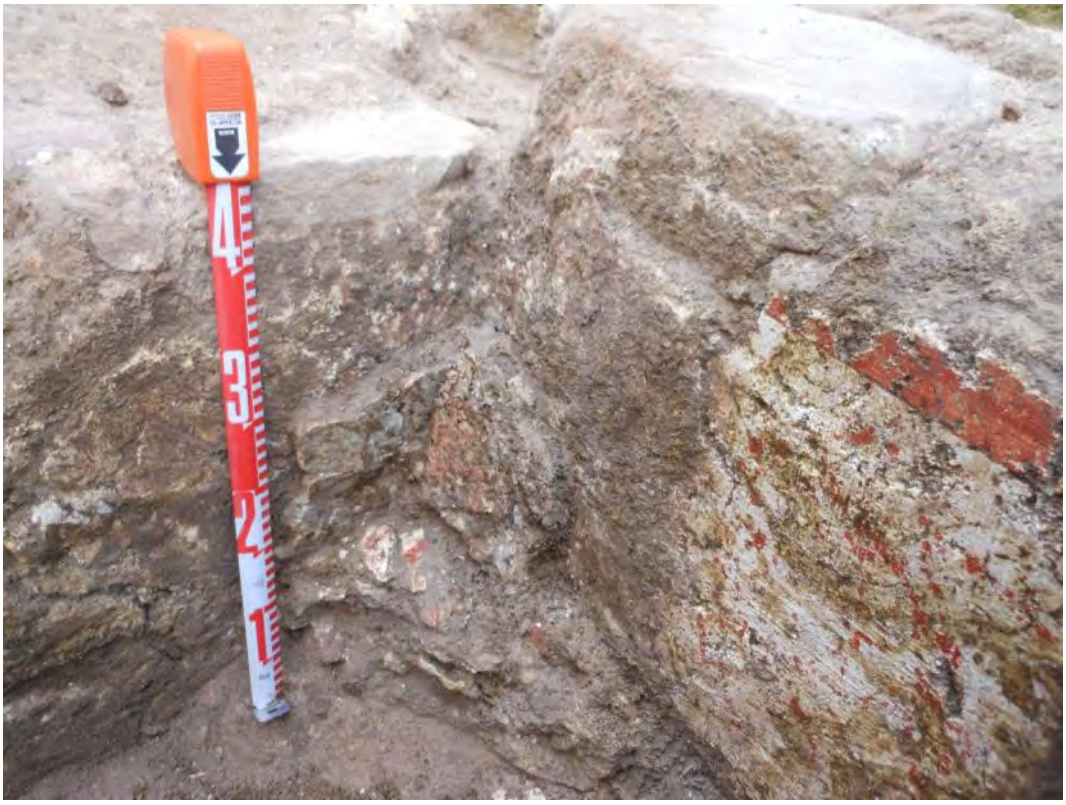

Foto 321: Detall de la cantonada del mur UE 641.



Foto 322: Vista des de l'oest i davant de la muralla cap al mur UE 641.



Foto 323: L'empresa de restauració Garcia&Gamarra va netejar part de les pintures murals del mur UE 641.



Foto 324: Restauradora realitzant les cales a les pintures murals, UE 641.



Foto 325: Vista de les pintures murals conservades, UE 641

SECTOR 4



Foto 326: Sector 4 amb la UE 554, que formaria part d'un enderroc i d'acumulació de sediments per l'anivellament de l'àmbit.



Foto 327: Vista des del nord de la UE 554.



Foto 328: Vista general del sector 4. UE 565 -pou- i l'estrat d'anivellament UE 562.



Foto 329: Estat inicial de la sitja medieval UE 566.



Foto 330: Excavació de la sitja UE 566 del segle XIII.



Foto 331: Estat final de la sitja medieval UE 566.



Foto 332: Retall UE 568.



Foto 333: Final de l'excavació del retall 568.



Foto 334: Estrat d'anivellament a la part superior d'època romana baiximperial UE 573.



Foto 335: Part de l'enderroc i/o anivellament del sector UE 581 del segle IX.



Foto 336: Detall de les restes faunístiques aparegudes a la UE 581.



Foto 337: Estrat del segle IX de la UE 581 del segle IX.



Foto 338: Detall de l'anivellament del fossat al segle VI, identificat a partir de la UE 581.



Foto 339: Excavació de les UE 589-647-648 d'anivellament del fossat en l'àmbit 4.



Foto 340: Vista de la UE 589, UE 647 i UE 648 de la seqüència de l'anivellament del fossat.



Foto 341: UE 589, UE 647 i UE 648 de la seqüència de l'anivellament del fossat.



Foto 342: Seqüència estratigràfica del fossat amb les UE 593-595.



Foto 343: Seqüència estratigràfica del fossat amb les UE 593-595-582.



Foto 344: Anivellament del sector 4 UE 596 d'època altmedieval.



Foto 345: Detall del pendent al sector 4, UE 596, d'època altmedieval.



Foto 346: UE 596 d'època altmedieval.



Foto 347: UE 599 d'època tardoantiga, concretament del segle VI.



Foto 348: Restes de l'estrat rubefactat UE 604 amb els basaments dels pilars que van destruir en part el possible forn.



Foto 349: Documentació dels retalls UE 600 i UE 602.



Foto 350: Sitja medieval UE 600.



Foto 351: Perfil de la sitja medieval UE 602.



Foto 352: Excavació del retall medieval UE 602 al sector 4.



Foto 353: Final de la sitja UE 602.



Foto 354: Part del forn UE 604 dels segles IX-X.



Foto 355: Detall del mur que acompanyava el forn UE 604 amb pedres rubefactades.



Foto 356: Vista general del mur que acompanyava el forn UE 604 amb pedres rubefactades.



Foto 357: Vista aèria del mur que acompanyava el forn UE 604 amb pedres rubefactades.



Foto 358: Detall de la part rubefactada, possiblement de la cambra de combustió UE 604.



Foto 359: Detall de la secció de la cambra de combustió conservada, UE 604.



Foto 360: Detall d'un negatiu d'una branca dintre de la cambra de combustió d'aquest possible forn UE 604.



Foto 361: Part del forn conservat identificat com a UE 604.



Foto 362: Part del forn conservat identificat com a UE 604.



Foto 363: Part de l'estructura de combustió del forn UE 604.



Foto 364: Documentació dels estrats UE 607-608-607.



Foto 365: Imatge del sector 4 durant l'excavació de la UE 608.



Foto 366: UE 610.



Foto 367: Inici del retall 613 i estrat UE 609.



Foto 368: Anivellament del fossat al segle IV, UE 615.



Foto 369: UE 615.



Foto 370: Inici del retall 617 del segle XIII.



Foto 371: Documentació de part de l'enderroc UE 625 del segle VI.



Foto 372: Final de la UE 640 d'època tardoantiga al sector 4.



Foto 373: Final de la UE 640 d'època tardoantiga al sector 4.

SECTOR 6



Foto 374: Registre documental de la UE 574 dels segles XI-XII.



Foto 375: UE 574 dels segles XI-XII.



Foto 376: Estrat d'anivellament UE 576 dels segles IX-X.



Foto 377: Imatge de l'estructura murària UE 577.



Foto 378: Anivellament en època altmedieval UE 578-576.



Foto 379: Anivellament del sector en els segles VIII-IX, UE 580.



Foto 380: Anivellament al segle VI, UE 584. Es tracta d'un nivell d'inundació.



Foto 381: Nivell d'època altmedieval, UE 586.



Foto 382: Realització d'un petit sondatge amb un sonda per part dels Dr. Santi Riera i Dr. Ramon Julià de la Universitat de Barcelona.



Foto 383: Detall de l'extracció de sediment amb la sonda emprada.



Foto 384: Final d'excavació del sector 6.

CAMPANYA 4



Foto 385: Inici dels treballs arqueològics en aquesta fase anomenada 4.



Foto 386: Vista general a l'inici d'aquesta fase.



Foto 387: Vista des del sud-est a la solar intervingut arqueològicament.



Foto 388: Treballs inicials de neteja en l'inici de la darrera fase.



Foto 389: Treballs inicials de neteja en l'inici de la darrera fase.



Foto 390: Treballs inicials de neteja en l'inici de la darrera fase.



Foto 391: Treballs inicials de neteja en l'inici de la darrera fase.



Foto 392: Treballs inicials de neteja en l'inici de la darrera fase.



Foto 393: Treballs inicials de neteja en l'inici de la darrera fase.



Foto 394: Treballs inicials de neteja en l'inici de la darrera fase.



Foto 395: Treballs inicials de neteja en l'inici de la darrera fase.



Foto 396: Treballs inicials de neteja en l'inici de la darrera fase.



Foto 397: Treballs inicials de neteja en l'inici de la darrera fase.



Foto 398: Treballs inicials de neteja en l'inici de la darrera fase.



Foto 399: Treballs inicials de neteja en l'inici de la darrera fase.



Foto 400: Treballs inicials de neteja en l'inici de la darrera fase.



Foto 401: Treballs inicials de neteja en l'inici de la darrera fase.



Foto 402: Treballs inicials de neteja en l'inici de la darrera fase.



Foto 403: Treballs inicials de neteja en l'inici de la darrera fase.

SECTOR 1



Foto 404: Nivell d'ús entre torres d'època altmedieval entre torres (UE 616).



Foto 405: Nivell d'ús entre torres vinculat amb la segona fortificació de Bàrcino (UE 640).



Foto 406: Nivell d'ús entre torres vinculat amb la segona fortificació de Bàrcino. Cantonada de la torre romana 28 (UE 640).



Foto 407: Nivell d'ús entre torres vinculat amb la segona fortificació de Bàrcino. Cantonada de la torre romana 28 (UE 640).

SECTOR 2



Foto 408: Retall indeterminat UE 721, atribuït a una gran sitja del segle XI-XII.



Foto 409: Retall indeterminat UE 721, atribuït a una gran sitja del segle XI-XII.



Foto 410: Retall indeterminat, atribuït a una gran sitja del segle XI-XII. Visible el rebliment de l'interior i el mur caigut romà UE 762.



Foto 411: Sitja del segle XIII UE 757.



Foto 412: Sitja del segle XIII UE 757.



Foto 413: Sitja del segle XIII UE 757 excavada a l'extrem superior retallant el gran retall dels segles XI-XII UE 721.

SECTOR 3



Foto 414: Nivell d'ús de l'anterior fase UE 561 (UE 740) de finals del segle V-V.



Foto 415: Detall de les pintures existent al mur d'època romana altimperial (UE 641)



Foto 416: Detall de les pintures existent al mur d'època romana altimperial (UE 641). Va ser visible la successió de 4 capes d'utilització.



Foto 417: Potència del mur UE 641, escapçat fins a la cota de la segona fortificació de Bàrcino.



Foto 418: Retall atribuït a una sitja d'època altmedieval (709).



Foto 419: Sitja d'època altmedieval (segles IX-XI) identificada com a UE 711.



Foto 420: Sitja altmedieval UE 711.



Foto 421: Retalls vinculats a un moment d'ocupació de l'indret del segle XIII (UE 711 i UE 715).



Foto 422: Restes del retall atribuït a una sitja d'època altmedieval (UE 717).



Foto 423: Vista en primer terme de la trinxera en forma d'L (719).



Foto 424: Trinxera de difícil atribució funcional (UE 719) dels segles IX-XI.



Foto 425: Detall del fons de l'excavació del retall en forma d'L (UE 719).



Foto 426: Retall indeterminat UE 719.



Foto 427: Detall del revolt del retall UE 719.



Foto 428: Retall UE 719 d'època altmedieval excavat en el nivell d'ús d'època romana baiximperial.



Foto 429: Retall UE 719 d'època altmedieval excavat en el nivell d'ús d'època romana baiximperial.



Foto 430: Detall de l'estructura negativa UE 727 d'època medieval.



Foto 431: Detall del forat de pal UE 731 dels segles IX-XI.



Foto 432: Detall del forat de pal UE 731 un cop excavat.



Foto 433: Anivellament del sector (UE 735) entre els segles IX-XI.



Foto 434: Part conservada de l'anivellament del fossat entre els segles VII-VIII (UE 738).



Foto 435: Anivellament del sector en època romana baiximperial (UE 740).



Foto 436: Inici dels treballs per recuperar els estucs i pintures caigudes d'època romana altimperial de la UE 740.



Foto 437: Detall de les pintures i estucs descoberts a la UE 740.



Foto 438: Estrat UE 740 amb presència d'estucs i pintures romanes del mur UE 641 caiguts.



Foto 439: Anivellament del sector UE 740.



Foto 440: Anivellament del sector UE 740.



Foto 441: Anivellament del sector, cobrint el fossat al segle VI (UE 741).



Foto 442: Anivellament del sector, cobrint el fossat al segle VI (UE 741).



Foto 443: Enderroc de part dels estucs i pintures del mur UE 641 possiblement entorn al segle III dC (UE 746).



Foto 444: Enderroc de part dels estucs i pintures del mur UE 641 possiblement entorn al segle III dC (UE 746). Identificació per microsectors.



Foto 445: Enderroc de part dels estucs i pintures del mur UE 641 possiblement entorn al segle III dC (UE 746).



Foto 446: Extracció de les pintures (UE 746) per microsectors.



Foto 447: Detall d'una de les pintures recuperades dins de l'estrat UE 746.



Foto 448: Detall de les pintures recuperades dins de l'estrat UE 746.



Foto 449: Intervenció de l'estrat UE 746 per recuperar les pintures existents.



Foto 450: Final de la UE 746 i inici de la UE 748, que formaria part de l'enderroc de les estructures romanes altimperials.



Foto 451: Final de la UE 746 i inici de la UE 748, que formaria part de l'enderroc de les estructures romanes altimperials.



Foto 452: Anivellament del sector UE 751, amb una colmatació de l'espai a la meitat del segle I dC.



Foto 453: Anivellament del sector UE 751, amb una colmatació de l'espai a la meitat del segle I dC.



Foto 454: Anivellament del sector UE 751, amb una colmatació de l'espai a la meitat del segle I dC.



Foto 455: Anivellament del sector UE 751, amb una colmatació de l'espai a la meitat del segle I dC.



Foto 456: Detall del mur UE 641 amb l'estuc blanc existent.



Foto 457: Detall de la construcció murària de la UE 641 d'època romana altimperial.



Foto 458: Part del mur UE 755 d'època romana altimperial.



Foto 459: Neteja del mur UE 755 d'època romana altimperial.



Foto 460: Anivellament del sector o cobriment d'una part del fossat entre els anys 40-80 (UE 759).



Foto 461: Anivellament del sector o cobriment d'una part del fossat entre els anys 40-80 (UE 759).

SECTOR 5



Foto 462: Inici del sondatge 800 al sector 5.



Foto 463: Sondatge 800. Excavació de la UE 804.



Foto 464: Ubicació del sondatge anomenat 800 al sector 5.



Foto 465: Excavació dels nivells tardoantics (UE 801, UE 804, UE 803 i UE 802).



Foto 466: Rebliment del fossat al segle II dC (UE 805).



Foto 467: Secció d'acumulació de sediments d'èproca romana (804-801-803-802-805)



Foto 468: Secció dels estrats de rebliment del fossat UE 804, UE 801, UE 803 i UE 802.



Foto 469: Detall de l'estrat UE 805 de rebliment del fossat dels segle II dC.



Foto 470: Detall de l'estrat UE 805 de rebliment del fossat dels segle II dC.



Foto 471: Part del fossat a la banda esquerra amb presència del fossat UE 807.



Foto 472: Part del fossat a la banda de dalt amb presència del fossat UE 807.



Foto 473: Preparació de les mostres de sediment i residus per part del Dr. Santi Riera de la Universitat de Barcelona.



Foto 474: Detall dels sediment en el garbell dins de les feines de bioarqueologia.



Foto 475: Sistema de flotació i de garbellat del sediment en la intervenció arqueològica.



Foto 476: Treballs de garbellat del sediment estudiat.



Foto 477: Sediment disposat en cubells per procedir a la flotació d'aquest.



Foto 478: Mostra de sediments i d'elements orgànics.



Foto 479: Treballs de flotació en cubells per part del Dr. Santi Riera.



Foto 480: Sistema de garbellat dins de la intervenció arqueològica.



Foto 481: Sediment en aigua per veure els elements orgànics que procedeixen a la flotació.



Foto 482: Elements orgànics recuperats en una selecció de garbells.



Foto 483: Detall del sediment recuperat amb restes orgànics.



Foto 484: Treballs de flotació i garbellat del sediment en la intervenció arqueològica.



Foto 485: Vista del garbell amb les restes orgàniques recuperades.



Foto 486: Detall del material orgànic recuperat en uns dels treballs de bioarqueologia.



Foto 487: Garbells de diferents mides per recuperar mostres de material orgànic.



Foto 488: Detall de la mostra més petita en els treballs de bioarqueologia.



Foto 489: Vista d'alguns sediments amb restes orgànics recuperats en els treballs de bioarqueologia.

CAMPANYA 5



Foto 490: Inici de la intervenció de l'anomenada fase 5.



Foto 491: Treballs inicials de neteja en l'inici de la darrera fase.



Foto 492: Començament de l'excavació arqueològica en aquest fase.



Foto 493: Vista aèria de l'estat inicial en aquesta darrera campanya.



Foto 494: Vista aèria de l'estat inicial en el moment d'iniciar la fase 5.

SECTOR 1

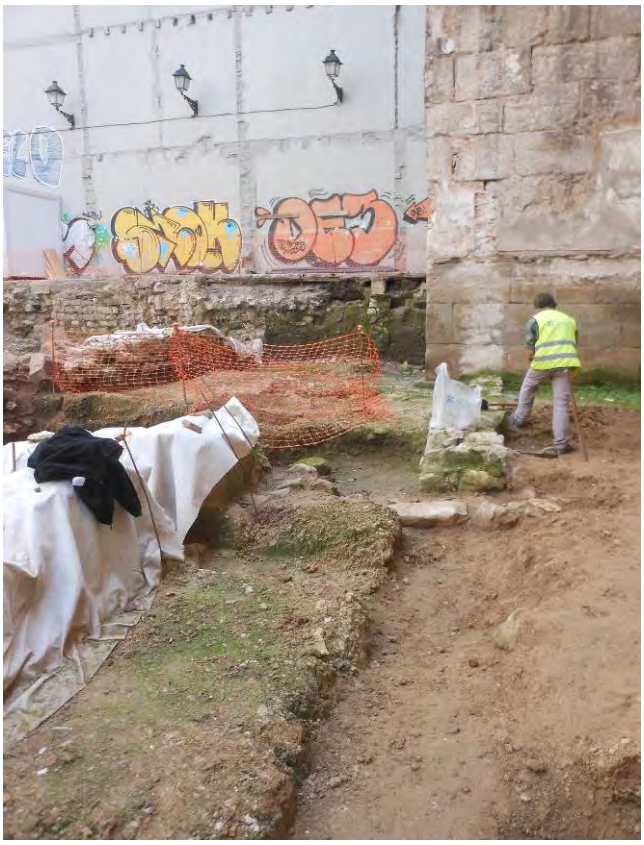

Foto 495: Excavació de la UE 913, nivell argilós que va servir per anivellar aquest sector entre les torres. Datació de finals del segle IV.



Foto 496: Excavació de les UE 913-925, que va servir per anivellar aquest sector entre torres 27 i 28. Segles IV-V.



Foto 497: Estrats que van servir per anivellar el terreny (UE 913 i UE 925).



Foto 498: Vista general de l'excavació dels nivells UE 913 i UE 925.



Foto 499: Rasa de fonamentació de la torre 28 de finals segle III dC (UE 923).



Foto 500: Rasa de fonamentació de la torre 28 de finals segle III dC (UE 923).



Foto 501: UE 926. Anivellament entre les torres romanes datats del segle V.



Foto 502: Detall de la llàntia romana descoberta en la UE 926.



Foto 503: Base de la llàntia amb inscripció [C·OPPI·RES] de la UE 926.



Foto 504: Imatge aèria de l'excavació durant els treballs arqueològics.



Foto 505: Inicia de la UE 930, que coincideix amb l'aportació del sediment a la segona meitat del segle III dC.



Foto 506: Detall de l'*opus caementicium* (UE 945) del 3er quart del segle III dC.



Foto 507: Rebaix de la UE 945, amb el mur UE 762 i al fons el basament de la torre romana 28.



Foto 508: Excavació del retall UE 1029 a tocar a la torre romana 28.



Foto 509: Estructura negativa UE 1029 a tocar a la torre romana 28, i que es ficava cap endins.



Foto 510: Inici del rebliment del dipòsit UE 957 d'època romana alt imperial, un cop excavat el nivell UE 930.



Foto 511: Detall de la UE 957, que correspon al rebliment del dipòsit.



Foto 512: Excavació del rebliment UE 957 del dipòsit d'època romana altimperial.



Foto 513: Vista des de la muralla romana del dipòsit altimperial UE 978.



Foto 514: Dipòsit UE 978.



Foto 515: Dipòsit UE 978.



Foto 516: Imatge des del mur UE 641 al dipòsit romà UE 978.

SECTOR 2



Foto 517: Excavació del rebliment UE 706 del retall UE 721.



Foto 518: Excavació del rebliment UE 706 del retall UE 721.



Foto 519: Ubicació al bell mig del solar del retall UE 721.



Foto 520: Retall UE 721 d'època medieval amb el rebliment UE 706.



Foto 521: Retall UE 721 d'època medieval amb el rebliment UE 706.



Foto 522: Retall UE 721 d'època medieval amb el rebliment UE 706.



Foto 523: Retall UE 721 d'època medieval amb el rebliment UE 706.



Foto 524: UE 900, que és un estrat d'anivellament del segle VII.



Foto 525: UE 903, que és un estrat d'anivellament entre els segles VII. A primer instància el mur UE 905 del segle VI.



Foto 526: Detall de la secció del mur UE 905 del segle VI.



Foto 527: Vista aèria del fragment de mur UE 905.



Foto 528: Detall del mur UE 905.



Foto 529: Excavació del rebliment UE 906 dins del retall UE 721.



Foto 530: Estrat d'anivellament al sector central de la intervenció UE 907. Aquest nivell com la majoria que es troben relacionats correspon a l'anivellament del fossat a època romana baiximperial.



Foto 531: Estrats d'anivellament UE 909 i UE 910 d'època romana baiximperial. Es troba justament amb el pendent del fossat en aquest punt de la intervenció.



Foto 532: Vista de la UE 911 (superior) i UE 912 (inferior), dels segles III i VI, respectivament que anivellaven aquest indret.



Foto 533: Excavació de la UE 921, on és visible el nivell d'ús en aquest sector.



Foto 534: Excavació de la UE 922, on es visible les estructures romanes altimperials que cobrien el nivell d'ús.



Foto 535: Estrat de compactació UE 922, a tocar a la torre 28. Es podria tractar del nivell de circulació fora de muralla.



Foto 536: Excavació de la UE 922, que cobria les estructures 1010, 987, 988 i 989. Es lliura al basament de pilar UE 972.



Foto 537: Excavació de la UE 922, que cobria l'estructura romana 1010.



Foto 538: Excavació de la UE 922, que cobria l'estructura romana 1010.



Foto 539: Final de la UE 934 i inici UE 935 (segle V dC). Correspon a un estrat d'anivellament per colmatar el fossat del segle III dC.



Foto 540: Final de la UE 934 i inici UE 935 (segle V dC). Correspon a un estrat d'anivellament per colmatar el fossat del segle III dC.



Foto 541: Final de la UE 934 i inici UE 935 (segle V dC). Correspon a un estrat d'anivellament per colmatar el fossat del segle III dC.



Foto 542: Estrat heterogeni argilós UE 938, que formaria part del rebliment o estrat d'anivellament del fossat del segle III dC en un moment concret del segle VI dC.



Foto 543: Inici de l'excavació de la UE 938, que formaria part del rebliment o estrat d'anivellament del fossat del segle III dC en un moment concret del segle VI dC.



Foto 544: Final de la UE 938.



Foto 545: Interpretació de la UE 939 com a forat de pal atribuït al segle V dC.



Foto 546: Estrats d'anivellament entre els segle IV-VI del fossat de la segona meitat del segle III dC (UE 942, UE 943, UE 947 i UE 949).



Foto 547: Estrats d'anivellament del fossat de la segona meitat del segle III dC.



Foto 548: Detall del nivell d'ús (UE 950) vinculat a la segona meitat del segle III dC, a tocar a la torre romana 28.



Foto 549: Nivell d'ús (UE 950) vinculat a la segona meitat del segle III dC.



Foto 550: Nivell d'ús (UE 950) vinculat a la segona meitat del segle III dC.



Foto 551: Detall indeterminat UE 951, posterior de finals del segle III dC, dins del nivell d'ús o de circulació UE 953.



Foto 552: Nivell d'ús o de circulació UE 954, semblant a UE 950 i UE 953. Descobert a tocar a la torre romana 28.



Foto 553: Nivell d'ús o de circulació UE 954, semblant a UE 950 i UE 953.



Foto 554: Nivell d'ús o de circulació UE 954, semblant a UE 950 i UE 953.



Foto 555: Final de la UE 960, paviment de circulació, i inici de la UE 961, que consisteix en un enderroc.



Foto 556: Inici de la UE 961, que consisteix en un enderroc.



Foto 557: Final de la UE 960, paviment de circulació, i inici de la UE 961, que consisteix en un enderroc.



Foto 558: Enderroc UE 961 de finals del segle II i inicis III.



Foto 559: Final de la UE 962 i inici UE 963. Consisteix en l'aportació de sediments per a l'anivellament d'aquest sector al segle V dC.



Foto 560: UE 965. Possiblement correspon a l'estrat d'aportació per l'anivellament del sector en època romana altimperial.



Foto 561: Un cop extret l'enderroc UE 969, i documentació de la UE 980.



Foto 562: Un cop extret l'enderroc UE 969, i documentació de la UE 980.



Foto 563: Un cop extret l'enderroc UE 969, i documentació de la UE 980 d'inicis del segle III dC. Detall del mur UE 1020



Foto 564: Detall de la rasa de fonamentació UE 970 de la torre romana 28.



Foto 565: Excavació de la rasa de fonamentació de la torre 28 (UE 970). Rebliment UE 971.



Foto 566: Basament de pilar UE 972 amb un mur que se li lliure UE 988.



Foto 567: Alçat del basament de pilar UE 972.



Foto 568: Final 981 i inici de la UE 992. Inici del segle III dC, abans de la construcció de la segona fortificació de Bàrcino.



Foto 569: Rebliment UE 995 de la canalització UE 1022, amortitzada a mitjan segle I dC.



Foto 570: UE 986 i inici UE 995 de mitjan segle I dC.



Foto 571: UE 992, estrat d'inicis del segle III dC.



Foto 572: UE 995. Mitjan segle I dC, que va servir per anivellar el terreny i la construcció de les dependències romanes documentades.



Foto 573: Retall UE 996 i rebliment UE 997, entre mitjan segle I dC i inicis del segle III dC.



Foto 574: Correspon al fragment de mur UE 762, identificat com a UE 1024, que no va caure pel retall d'època medieval.

SECTOR 3



Foto 575: UE 966. Rebliment de final segle II-III.



Foto 576: UE 968. Rebliment de final segle II-III.



Foto 577: Anivellament del terreny d'època romana altimperial UE 968 i 976, amb la documentació del mur 974.



Foto 578: Final de la UE 977 i inici de la UE 993 de final segle II-III.



Foto 579: Petit fragment de la rasa UE 990, amb l'excavació del seu rebliment UE 991.



Foto 580: Petit fragment de la rasa UE 990, amb l'excavació del seu rebliment UE 991.



Foto 581: UE 994, que correspon a l'anivellament amb argiles al segle I dC.



Foto 582: UE 1002. Inici del sondatge relacionat per documentar el fossat d'època d'August.



Foto 583: Final UE 1004 i inici UE 1005. Dins del sondatge per documentar el fossat d'època altimperial vinculat amb la primera fortificació de Bàrcino.



Foto 584: UE 1004. Consisteix en rebliment d'argiles cap al fossat d'època d'August.



Foto 585: UE 1005, dins del sondatge per documentar el fossat d'època altimperial vinculat amb la primera fortificació de Bàrcino.



Foto 586: UE 1006, dins del sondatge per documentar el fossat d'època altimperial vinculat amb la primera fortificació de Bàrcino.



Foto 587: UE 1007, dins del sondatge per documentar el fossat d'època altimperial vinculat amb la primera fortificació de Bàrcino.



Foto 588: UE 1006, dins del sondatge per documentar el fossat d'època altimperial vinculat amb la primera fortificació de Bàrcino.



Foto 589: UE 1014, UE 1015 i UE 1016. Dins del sondatge per a la documentació del fossat d'època romana altimperial.



Foto 590: UE 1014, UE 1015 i UE 1016. Dins del sondatge per a la documentació del fossat d'època romana altimperial.



Foto 591: UE 1014, UE 1015 i UE 1016. Dins del sondatge per a la documentació del fossat d'època romana altimperial.



Foto 592: Fossat vinculat amb la primera fortificació de la colònia romana de Bàrcino. UE 1030.



Foto 593: Fossat vinculat amb la primera fortificació de la colònia romana de Bàrcino. UE 1030.



Foto 594: Fossat vinculat amb la primera fortificació de la colònia romana de Bàrcino. UE 1030.



Foto 595: Fossat vinculat amb la primera fortificació de la colònia romana de Bàrcino. UE 1030.



Foto 596: Fossat vinculat amb la primera fortificació de la colònia romana de Bàrcino. UE 1030.



Foto 597: Fossat vinculat amb la primera fortificació de la colònia romana de Bàrcino. UE 1030.



Foto 598: Fossat vinculat amb la primera fortificació de la colònia romana de Bàrcino. UE 1030.



Foto 599: Fossat vinculat amb la primera fortificació de la colònia romana de Bàrcino. UE 1030.



Foto 600: Fossat vinculat amb la primera fortificació de la colònia romana de Bàrcino. UE 1030.

LLISTAT DE FOTOGRAFIES

CAMPANYA 1

Foto 1: Vista general de les torres 27 i 28 i les edificacions que aprofiten l'estructura romana.

Foto 2: Imatge aèria de la intervenció arqueològica a l'inici de la documentació de les estructures arqueològiques.

Foto 3: Torre romana 27 una vegada tret el paviment.

Foto 4: Treballs arqueològics inicials.

foto 5: Documentació de les primeres estructures arqueològiques al solar intervingut.

Foto 6: Excavació en el sector 5. Es visible el sector 5 que correspon a un soterrani de mitjan segle XIX.

Foto 7: Soterrani del sector 5 i a la dreta l'esmentat sector 6.

Foto 8: Vista general del sector 7 a tocar a la Baixada Caçador.

Foto 9: Detall del sediment d'època contemporània entre la torre 27 i la muralla en direcció a la Baixada Caçador.

Foto 10: Sanejament de la runa a tocar a la torre romana 27.

Foto 11: Extracció de la runa de la finca demolida a la dècada de 1990, que aprofitava part de la torre romana 27.

Foto 12: Treballs arqueològics manuals i màquina retroexcavadora per extreure la runa acumulada.

Foto 13: Detall del sector 7 i neteja de la runa a tocar a la torre romana 27.

Foto 14: Excavació a la part central del solar.

Foto 15: Rebliment amb sediment a tocar a la torre 27, un cop sanejat de runa aquest àmbit.

Foto 16: Protecció de la muralla i estructures del sector 7.

Foto 17: Imatge aèria del sector excavat en la campanya 1.

Extracció dels nivells superficials amb màquina retroexcavadora.

Foto 18: Inici de la extracció amb màquina retroexcavadora de la runa.

Foto 19: Diferents nivells de pavimentació entorn a la torre romana 27.

Foto 20: Vista de la torre romana 28 abans de la intervenció arqueològica.

Foto 21: Solar abans de la intervenció. Es pot veure els paviments existents i el cobriment del soterrani descobert en la demolició de l'edifici.

Foto 22: Extracció del paviment de formigó a tocar a la torre romana 27, ubicada a tocar a la Baixada Caçador.

Foto 23: Extracció amb màquina retroexcavadora de la runa que va servir per anivellar el terreny amb la Baixada Caçador.

Foto 24: Demolició dels paviments a tocar a la torre romana 28. On s'ubicava un pou de captació d'aigua freàtica.

Foto 25: Extracció de la runa que existí sota els paviments de les finques de mitjan segle XIX.

Foto 26: Paviment existent entre torres que coincidia amb un celobert de les finques de mitjans segle XIX.

Foto 27: Eliminació dels paviments de ciment i formigó a la part central del solar.

Foto 28: Extracció de la runa acumulada per sota dels paviments de les finques de mitjan segle XIX.

Foto 29: Eliminació dels paviments i extracció de la runa. Descobriment d'un pou gairebé al centre del solar intervingut.

Foto 30: Vista aèria d'un dels dos pous descobert que captava l'aigua freàtica del subsòl.

Foto 31: Vista una vegada extret el paviment de formigó existent a tocar a la torre romana 27.

Foto 32: Soterrani que estava completament amortitzat amb runa.

Foto 33: Runa acumulada entorn el 1990 que va servir per terraplenar el nivell a cota amb la Baixada Caçador. Provenia del mateix enderroc de la finca que existí.

Foto 34: Imatge de la torre romana 27 amb la runa que estava disposada en l'indret septentrional i a tocar a la Baixada Caçador.

Foto 35: Vista general del sector a tocar a la torre romana 28 un cop extret els paviments i runa acumulada.

SECTOR 1

Foto 36: Inici de l'excavació al sector 1. Documentació del paviment UE 39 de la galeria a celobert de la finca de mitjan segle XIX.

Foto 37: Detalls dels rajols del paviment UE 39 de mitjan segle XIX.

Foto 38: Documentació del paviment UE 39 al sector 1 i excavació del sector 2.

Foto 39: Sondatge amb la màquina retroexcavadora per documentar els nivells arqueològics

Foto 40: Excavació a tocar a la torre romana 27 en el sector 1.

Foto 41: Paviment UE 39 amb el pou que va estar en funcionament fins a l'enderrocament de la finca.

Foto 42: Documentació del mur d'època moderna UE 47, que es lliurava a la muralla romana.

Foto 43: Documentació del retall d'època moderna del segle XVI, UE 61.

Foto 44: Final del retall UE 61 del sector 1 d'època moderna (segle XVI).

Foto 45: Documentació del paviment d'un dipòsit del segle XIII, UE 124 i UE 123.

Foto 46: UE 177, estrat d'anivellament del sector 1 a època baixmedieval.

Foto 47: Mur UE 192 del segle XIII que formaria part del dipòsit documentat.

Foto 48: Nivell d'ús d'època romana baiximperial a tocar a la muralla i torre 27.

SECTOR 2

Foto 49: Inici de l'excavació dels nivells arqueològics a l'esmentat sector 2.

Foto 50: Excavació dels nivells arqueològics davant de la torre 28. Documentació del farciment UE 188 d'època moderna.

Foto 51: Anivellament del sector 2 i documentació de la UE 3 del segle XIII.

Foto 52: Aportació de nivells d'època baixmedieval -UE 3- al sector 2.

Foto 53: UE 16, mur del segle XIII, que discorre entre els sectors 2 i 3.

Foto 54: Documentació de la cantonada i banqueta del mur UE 16 del segle XIII.

Foto 55: Rasa de fonamentació del segle XIII UE 17, per encabir el mur UE16.

Foto 56: Dipòsit d'època contemporània (UE16-13-41 i 19). Documentació per sota de la UE 101 d'època tardoantiga.

Foto 57: Final de la UE 101, amb materials arqueològics del segle VII.

Foto 58: Part del pilar 104 del segle XIII.

Foto 59: Detall de l'orifici per l'encaix d'un pal, possiblement, vinculat amb l'arrasament del sector 2.

Foto 60: Retall del segle XIII, UE 115.

Foto 61: Fragment de l'estrat UE 119 d'anivellament del segle XIII.

Foto 62: Anivellament a partir de la UE 126 d'època baixmedieval.

Foto 63: Detall de les restes de l'anivellament de la UE 126 del segle XIII.

Foto 64: Retall UE 148 dels segles IX-X, que possiblement formaria part de l'enderroc d'aquest àmbit.

Foto 65: Detall del retall i rebliment dels segles IX-X (UE 148).

Foto 66: Vista del retall UE 148 des del nord. Es visible l'enderroc produït del mur UE 212.

Foto 67: Pilar del segle XIII, UE 153.

Foto 68: Mur d'època contemporània UE 157 i pou UE 159 del segle XIV

Foto 69: Nivell de farciment i anivellament del segle XIII, UE 187, davant de la torre romana 28.

Foto 70: UE 187 amb restes de gresos de Montjuïc i fragments d'ossos.

Foto 71: Detall de les banyes d'ovicaprins documentades a la UE 187.

Foto 72: Documentació de la claveguera UE 190 del segle XIII.

Foto 73: Retall del segle XIII, UE 199 vinculat a l'obrador o casalot d'aquesta cronologia que ocuparia aquest indret.

Foto 74: Fragment de paviment conservat a tocar al pilar UE 153 del segle XIII.

Foto 75: Inici de la documentació dels mur del segle VII, UE 212-214.

Foto 76: Part de l'enderroc del mur UE 212 entorn a època altmedieval.

Foto 77: Detall del tancament per la UE 214, que es lliura a UE 212.

Foto 78: Murs UE 212 i UE 214 que podrien formar part d'una claveguera.

Foto 79: Detall del tancament del mur UE 214 que podria estar relacionat amb una mena de claveguera.

Foto 80: UE 205, estrat d'època altmedieval.

Foto 81: Part de l'enderroc, UE 209, produït entorn al segle XII.

Foto 82: Detall del mur UE 212 del segle VII.

Foto 83: Vista aèria del mur UE 212 a tocar al sector 3.

Foto 84: Part de l'enderroc del mur UE 212 als segles IX-X davant de la torre romana 28 (UE 240).

Foto 85: Detall del mur d'època contemporània UE 223 davant de la torre 28.

Foto 86: Restes de gresos de Montjuïc, UE 240, dels segles IX-X.

Foto 87: Retall UE 254 dels segles V-VI.

Foto 88: Possible nivell d'ús d'època altmedieval UE 257.

Foto 89: Restes de nivell d'ús als segles IX-X (UE 257).

Foto 90: Nivell d'amortització del segle VI, UE 302.

Foto 91: Anivellament del sector 2 al segle IV, UE 320.

Foto 92: Retall indeterminat UE 323, documentat als segles IX-X.

Foto 93: Nivell d'ús de final segle III dC vinculat a la segona fortificació de Bàrcino, UE 330.

Foto 94: Detall del nivell d'ús al segle XII, a la cantonada de la torre romana 28, UE 338.

Foto 95: Nivell d'ús del segle XIII vinculat amb l'aprofitament de la torre 28, UE 338.

Foto 96: Argiles rubefactades als segles IX-X, UE 339.

Foto 97: Inici de la documentació del mur UE 293 d'època romana altimperial.

Foto 98: Retall indeterminat documentat a part de final segle III dC, UE 410.

Foto 99: Sondatge realitzat per documentar el basament de la torre romana 28.

Foto 100: Detall de l'aprofitament de blocs de pedra a finals del segle III per construir la torre 28. Retallant nivells d'època romana altimperial.

Foto 101: Sistema constructiu de la torre romana 28 per falcar el parament.

SECTOR 3

Foto 102: Documentació de les primeres estructures arqueològiques al sector 3. Restes d'època medivel i moderna.

Foto 103: Documentació del mur 16 al sector 3 del segle XIII.

Foto 104: Dipòsit d'època contemporània UE 19, UE 16, UE 13 i UE 41.

Foto 105: UE 261, anivellament del sector en els segles XII-XIII.

Foto 106: Dipòsit d'època contemporània de mitjan segle XIX, UE 286.

Foto 107: Documentació del dipòsit UE 286 d'època contemporània.

Foto 108: Estrat d'anivellament UE 295 dels segles IX-XI.

Foto 109: Estrat d'amortització UE 322 del segle VI al sector 3.

Foto 110: Preparació del paviment UE 294 del segle XIII.

Foto 111: Anivellament del sector 3. documentació de les UE 391 i UE 392 del segles IX-X.

SECTOR 4

Foto 112: Documentació de dòlies al sector 4 d'època moderna.

Foto 113: Detall d'una de les dòlies conservades al talús. UE 171.

Foto 114: Restes de l'encaix d'una dòlia, UE 173.

Foto 115: Detall de les dòlies, UE 173, UE 171, UE 169 i UE 10.

Foto 116: Detall de la dòlia UE 171, en retall UE 170.

Foto 117: Restes de la dòlia UE 171.

Foto 118: Inici de les estructures arqueològiques que responen a pilars d'època medieval.

Foto 119: Basament de pilar UE 52 amb restes d'un fragment de forn retallat d'època altmedieval.

Foto 120: Vista dels nivells altmedievals i el pilar a l'esquerra del sector 4.

Foto 121: Basament de pilar d'època altmedieval UE 52.

Foto 122: Vista aèria del pilar 58 d'època medieval i mur UE 62. Retall UE 272.

Foto 123: Documentació del mur UE 62 del segle XIII.

Foto 124: Excavació de les restes del mur UE 62.

Foto 125: Retall UE 133 i mur UE 134 d'època Medieval.

Foto 126: Retall UE 133 d'època medieval.

Foto 127: Inici de l'excavació de la sitja UE 317 i pilar del segle XIII.

Foto 128: Inici de l'excavació de la sitja UE 133

Foto 129: UE 317, sitja i pou del segle XIII. Mur tardorromà UE 406.

Foto 130: Restes de fauna UE 419, en terreny d'inundació.

Foto 131: Vista aèria amb el pou UE 317 i el mur tardorromà UE 406.

Foto 132: Sondatge dins del retall UE 317, dins dels terrenys d'inundació d'aquest àmbit.

Foto 133: Mur tardorromà, UE 406.

Foto 134: Nivell geològic retallat que correspon al fossat romà.

Foto 135: Detall del pendent del fossat dins del sondatge realitzat en aquest àmbit.

Foto 136: Documentació del fossat.

Foto 137: UE 141, estrat d'anivellament dels segles IX-X.

Foto 138: Documentació d'indústria òssia d'època tardorromana. Respon a un mànec per a una mena de ganivet o daga. UE 187.0

Foto 139: Inici de l'excavació de la sitja UE 395 del segle XIX.

Foto 140: Anivellament d'època altmedieval al sector 4.

Foto 141: Detall del rebliment del fossat en època altmedieval.

Foto 142: Estrat d'aportació per anivellar el sector 4.

SECTOR 6

Foto 143: Inici dels nivells arqueològics al sector 6.

Foto 144: Excavació dels nivells arqueològics un cop extret l'estrat superficial.

Foto 145: Inici del sector 6, documentació del pilar UE 80 del segle XIII.

Foto 146: Potència estratigràfica d'època medieval al sector 6.

Foto 147: Retalls atribuïts a sitges d'època medieval.

Foto 148: Inici d'excavació de les sitges documentades al sector 6.

Foto 149: Sitja UE 84 del segle XIII.

Foto 150: Sondatge realitzat al sector 6, per part dels arqueòlegs i Dr. Santi Riera i Dr. Ramon Julià.

Foto 151: Documentació d'un pou UE 164 al sector 6.

Foto 152: Sitges medievals UE 29 i UE 34.

Foto 153: Retall UE 34 dels segles IX-X.

Foto 154: Restes de la sitja UE 36 del segle XIII.

Foto 155: Imatge general de les restes de sitja UE 36 al sector 6.

Foto 156: Mur d'època moderna UE 77 i pilar del segle XIII UE 80.

Foto 157: Sector 6 amb retalls medievals i estructures arqueològiques.

Foto 158: Final de la sitja UE 84 del segle XIII.

Foto 159: Documentació de les UE 86, UE 89 i UE 92 del segle XIX.

Foto 160: Mur del segle XIX, UE 90.

Foto 161: Restes del mur UE 95 del segle XIII.

Foto 162: Estrat d'aportació del segle VI UE 145.

Foto 163: Estrat d'aportació UE 145.

Foto 164: Estrat de farciment UE 144 d'època altmedieval.

Foto 165: Estrat d'anivellament UE 203 d'època altmedieval.

Foto 166: Documentació de nivells altmedieval, UE 207.

Foto 167: Rasa de fonamentació UE 250 dels segles IX-X.

Foto 168: Sitja UE 252 del segle XIII.

Foto 169: Documentació del rebliment del pou, UE 256 dels segles IX-X.

Foto 170: Anivellament del sector 6, UE 296 dels segles VII-VIII.

Foto 171: Sitja d'època romana baiximperial UE 306.

Foto 172: Retall del segle VI, UE 341.

Foto 173: UE 314, documentació d'un paleocanal.

Foto 174: Sitja d'època romana baiximperial, UE 331.

Foto 175: Sitja dels segles V-VIII UE 332, amb rebliment de sorres.

SECTOR 7

Foto 176: Inici de l'excavació arqueològica al sector 7.

Foto 177: Vista aèria de les restes arqueològiques documentades al sector 7.

Foto 178: Documentació del paviment de llambordes de l'antic carrer Basea.

Foto 179: Estructures arqueològiques documentades al sector 7.

Foto 180: Restes medievals i modernes del sector excavat al sector 7.

Foto 181: Talús documentat al sector 7.

Foto 182: Documentació del pou UE 225 d'època moderna.

Foto 183: Mur UE 229 d'època moderna.

Foto 184: Documentació de les estructures UE 225 i UE 229 d'època moderna.

Foto 185: Restes de paviment conservat al cantó septentrional de la torre 27.

Foto 186: Excavació de la rasa de fonamentació de la torre 27.

Foto 187: Documentació del paviment d'una cota de 4,22 de la torre 27.

Foto 188: Detall del basament de la torre romana 27.

Foto 189: Rasa efectuada per documentar el paviment relacionat amb la torre romana 27.

Foto 190: Detall de la muralla a tocar a la torre 27.

CAMPANYA 2

Foto 191: Imatge de l'estat de l'inici de la campanya 2.

Foto 192: Vista del talús deixat en el sector 4 com a mesura de protecció.

Foto 193: Preparació dels accessos a la campanya 2.

Foto 194: Protecció dels elements soterranis en la campanya 2.

Foto 195: Vista de la torre romana 28.

Foto 196: Vista de la part interna de la torre romana 27, a l'espai entre les torres.

Foto 197: Imatge general durant la campanya 2

Foto 198: Detall del sector 6 en direcció al carrer Sotstinent Navarro.

Foto 199: Inici dels treballs arqueològics als sectors 3 i 1 (entre torres).

Foto 200: Senyal anunciadora de la intervenció arqueològica a la torre romana 27.

Foto 201: Imatge dels treballs arqueològics al sector 1.

Foto 202: Imatge dels treballs arqueològics al sector 1.

SECTOR 1

Foto 203: Retall a la cantonada entre la muralla i la torre roman 27. Va ser realitzat entre els segles V-VI.

Foto 204: Imatge general de la UE 451.

Foto 205: Vista de la torre 27, al cantó esquerra part de l'estructura negativa documentada UE 451.

Foto 206: Inici de la sitja medieval UE 454.

Foto 207: Excavació de la UE 454.

Foto 208: Estat final de la UE 454.

Foto 209: Detall del nivell d'ús d'època altmedieval que es lliurava a la muralla i torre 28.

Foto 210: Nivell d'ús UE 472, espai entre torres.

Foto 211: Detall de part de la sitja UE 473 dels segles IX-XI.

Foto 212: Imatge de part de la sitja UE 473 dels segles IX-XI.

Foto 213: Inici de la UE 478. Correspon a una sitja del segle IX.

Foto 214: Final de la sitja medieval UE 478.

Foto 215: Vista de la UE 478.

Foto 216: Retall interpretat com a sitja medieval del segle VIII, UE 509.

Foto 217: Final del rebliment UE 510 de la sitja medieval UE 509.

Foto 218: Detall de la potència conservada de la UE 509.

Foto 219: Nivells d'aportació fluvial UE 515-516.

Foto 220: Nivells argilosos UE 515 i UE 516 que es lliuraven a la torre romana 28.

Foto 221: Detall de l'acumulació de pedres dins del retall UE 522. Estructura positiva 521.

Foto 222: Vista de la muralla i al cantó esquerra part de la UE 521 d'època medieval.

SECTOR 2

Foto 223: Detall d'una obertura al mur UE 202.

Foto 224: Detall del mur amb l'obertura UE 202.

Foto 225: Nivell d'ús d'època altmedieval UE 401 davant de la torre romana 28.

Foto 226: Nivell d'ús de finals del segle III, UE 401.

Foto 227: Sitja tardorromana dels segles V-VI, UE 456.

Foto 228: Sitja tardorromana dels segles V-VI, UE 456.

Foto 229: Detall de la UE 456, on es visible els murs afectats per la seva construcció.

Foto 230: Detall de la sitja UE 456 afectant el mur d'època romana altimperial.

Foto 231: Sitja dels segles V-VI, UE 458. Presenta la tapadora de gres de Montjuïc.

Foto 232: Sitja UE 458.

Foto 233: Detall de la tapadora conservada dins de la sitja.

Foto 234: Sitja tardoantiga UE 458.

Foto 235: Retall UE 460 dels segles V-VI.

Foto 236: Retall UE 463 dels segles V-VI.

Foto 237: Vista aèria del retall davant de la torre romana 28 dels segles X-XI, UE 475.

Foto 238: Retall davant de la torre romana 28 dels segles X-XI, UE 475.

Foto 239: Retall davant de la torre romana 28 dels segles X-XI, UE 475.

Foto 240: Nivell d'ús del segle VI, UE 477, davant de la torre romana 28.

Foto 241: Mur d'època romana altimperial UE 502.

Foto 242: Detall de les pintures conservades del mur d'època romana altimperial UE 502.

Foto 243: Mur d'època romana altimperial UE 502. Visible a la sitja medieval.

Foto 244: Mur d'època romana altimperial UE 502.

Foto 245: Mur d'època romana altimperial UE 502, visible a la sitja 456.

Foto 246: Canalització d'època tardoantiga aprofitant l'estructura 202. Estrat UE 505.

Foto 247: Detall de les pedres conservades com a solera, UE 505.

Foto 248: Solera de pedres de la canalització UE 506.

Foto 249: Solera de la canalització UE 506.

Foto 250: Nivell d'ús UE 511.

Foto 251: Part de l'estrat UE 580 de rebliment del fossat per a l'anivellament dels segles VIII-IX.

SECTOR 3

Foto 252: Anivellament del sector 3, UE 465, en els segles V-VIII.

Foto 253: Anivellament de l'àmbit. Documentació de la UE 465.

Foto 254: Retall indeterminat UE 466 dels segles VII-VIII. Podria formar part del drenatge de les aigües en aquest sector.

SECTOR 6

Foto 255: Retalls medievals al sector 6. Es visible els UE 529 i UE 532 a la part superior, al centre el pou UE 395 i el retall al cantó esquerra UE 530.

Foto 256: Excavació del pou UE 395, un cop extret la UE 527.

Foto 257: Sitja medieval dels segles IX-X UE 529.

Foto 258: Sitja en part, UE 536, dels segles VIII-IX.

Foto 259: Sitja medieval dels segles VIII-IX UE 536.

CAMPANYA 3

Foto 260: Vista aèria de la campanya 3.

Foto 261: Imatge aèria dels sectors 5 i 4 davant de la torre romana 28.

Foto 262: Vista des del sector 4 al sector 2, just davant de la torre romana 28.

Foto 263: Estat del sector 2 com es va deixar en la campanya 3.

Foto 264: Imatge de les estructures existents davant de la torre romana 28.

Foto 265: Treballs arqueològics al sector 4.

Foto 266: Vista aèria del sector 4 de la intervenció arqueològica.

Foto 267: Buidatge de la runa contemporània del soterrani ubicat al sector 5.

Foto 268: Imatge aèria del sector 6.

Foto 269: Estat del cobriment de les estructures en aquesta campanya 4 del sector 7.

Foto 270: Estat durant el procés de desmuntatge de les estructures afectades.

Foto 271: Eliminació d'estructures arqueològiques amb màquina retroexcavadora tipus bobcat.

Foto 272: Eliminació d'estructures d'època contemporània al sector 5.

Foto 273: Vista de les tasques de desmuntatge de les estructures afectadess

Foto 274: UE 16. Atribuït a l'ocupació de l'indret al segle XIII.

Foto 275: UE 16, Detall de la banqueta construïda.

Foto 276: UE 47, entregant-se a la muralla romana UE 500.

Foto 277: UE 47, afectat pel desenvolupament de l'excavació arqueològica.

Foto 278: Basaments de pilars UE 52 i UE 58 d'època medieval.

Foto 279: Vista aèria dels basaments de pilars UE 52 i UE 58 d'època medieval.

Foto 280: Vista aèria de la UE 58.

Foto 281: Basament UE 153 i mur recolzant-se UE 151, afectats per l'excavació arqueològica.

Foto 282: UE 284 que es recolzà en UE 16.

Foto 283: Estructures afectades per l'excavació arqueològica (UE 288 i UE 290).

Foto 284: Basament de pilar del segle XIII UE 303.

SECTOR 1

Foto 285: Excavació del nivell d'ús d'època altmedieval UE 515 al sector 1.

Foto 286: Excavació de la UE 515 ubicat al sector 1.

Foto 287: Excavació de la UE 616, que es tracta d'un nivell d'ús entre les torres romanes.

Foto 288: Extracció de la UE 616.

Foto 289: Exhumació del nivell d'ús de UE 620 a tocar a la torre romana 27.

Foto 290: Nivell d'ús UE 620 a tocar a la torre romana 27.

Foto 291: Detall de la UE 620 a tocar a la muralla romana UE 500.

Foto 292: Detall de la relació de la muralla romana amb la cantonada de la torre romana 27. Visible la UE 620.

Foto 293: Vista de la UE 635, amb l'opus caementicium UE 636 i documentació del mur UE 643.

Foto 294: Documentació del mur d'època romana altimperial UE 643.

Foto 295: Detall de l'opus caementicium UE 636 per a la construcció de la torre romana 27.

Foto 296: Detall de l'opus caementicium UE 636 per a la construcció de la torre romana 27.

Foto 297: UE 635 amb la documentació del morter romà UE 636.

Foto 298: Detall de l'estructura murària 643 al sector 3, que va quedar tallat per la muralla romana.

Foto 299: Documentació de la UE 643, amb el nivell 700 que consisteix en el nivell de tortorà.

Foto 300: Vista general de les estructures documentades al sondatge realitzat a tocar a la torre 27.

Foto 301: Petit sondatge realitzat a la cantonada entre la muralla i torre 27, amb la documentació del tortorà UE 700.

Foto 302: Petit sondatge realitzat a la cantonada entre la muralla i torre 27, amb la documentació del tortorà UE 700.

SECTOR 2

Foto 303: Retall UE 536 d'època altmedieval i estrat UE 536 al sector 2.

Foto 304: Detall del rebliment UE 539.

Foto 305: Imatge general de l'excavació de la UE 538 i la UE 540.

Foto 306: Detall de l'estrat UE 540 d'època altmedieval.

Foto 307: Vista aèria de la UE 543 i el mur UE 541 al sector 2.

Foto 308: Imatge de la UE 543 i el mur UE 541 al sector 2.

Foto 309: Imatge de la UE 543 i el mur UE 541 al sector 2. A l'esquerra el mur del segle VII UE 212.

SECTOR 3

Foto 310: Estat del nivell d'ús UE 552 deixat en la fase 2. Atribuït a una fase romana baiximperial.

Foto 311: Nivell d'ús UE 555 del segle VI al sector 2 davant de la torre romana 27.

Foto 312: Excavació de la UE 561.

Foto 313: Estrat del segle II dC UE 634.

Foto 314: Vista aèria de la UE 634 davant de la torre 27, que queda tallat per l'estructura defensiva romana.

Foto 315: Vista general de la UE 634 davant de la torre romana 27.

Foto 316: Nivells arqueològics 634 i 645 a tocar a la cantonada de la torre 27.

Foto 317: Detall de l'acabat interior del mur UE 641 amb restes d'estuc i pintura.

Foto 318: Detall d'una part netejada de les pintures murals del mur UE 641.

Foto 319: Detall de la franja vermella del mur UE 641.

Foto 320: Detalls de la successió de pintures a la cantonada UE 641, on és l'únic lloc on s'ha conservat. N'hi ha 4 de diferents.

Foto 321: Detall de la cantonada del mur UE 641.

Foto 322: Vista des de l'oest i davant de la muralla cap al mur UE 641.

Foto 323: L'empresa de restauració Garcia&Gamarra va netejar part de les pintures murals del mur UE 641.

Foto 324: Restauradora realitzant les cales a les pintures murals, UE 641.

Foto 325: Vista de les pintures murals conservades, UE 641

SECTOR 4

Foto 326: Sector 4 amb la UE 554, que formaria part d'un enderroc i d'acumulació de sediments per l'anivellament de l'àmbit.

Foto 327: Vista des del nord de la UE 554.

Foto 328: Vista general del sector 4. UE 565 -pou- i l'estrat d'anivellament UE 562.

Foto 329: Estat inicial de la sitja medieval UE 566.

Foto 330: Excavació de la sitja UE 566 del segle XIII.

Foto 331: Estat final de la sitja medieval UE 566.

Foto 332: Retall UE 568.

Foto 333: Final de l'excavació del retall 568.

Foto 334: Estrat d'anivellament a la part superior d'època romana baiximperial UE 573.

Foto 335: Part de l'enderroc i/o anivellament del sector UE 581 del segle IX.

Foto 336: Detall de les restes faunístiques aparegudes a la UE 581.

Foto 337: Estrat del segle IX de la UE 581 del segle IX.

Foto 338: Detall de l'anivellament del fossat al segle VI, identificat a partir de la UE 581.

Foto 339: Excavació de les UE 589-647-648 d'anivellament del fossat en l'àmbit 4.

Foto 340: Vista de la UE 589, UE 647 i UE 648 de la seqüència de l'anivellament del fossat.

Foto 341: UE 589, UE 647 i UE 648 de la seqüència de l'anivellament del fossat.

Foto 342: Seqüència estratigràfica del fossat amb les UE 593-595.

Foto 343: Seqüència estratigràfica del fossat amb les UE 593-595-582.

Foto 344: Anivellament del sector 4 UE 596 d'època altmedieval.

Foto 345: Detall del pendent al sector 4, UE 596, d'època altmedieval.

Foto 346: UE 596 d'època altmedieval.

Foto 347: UE 599 d'època tardoantiga, concretament del segle VI.

Foto 348: Restes de l'estrat rubefactat UE 604 amb els basaments dels pilars que van destruir en part el possible forn.

Foto 349: Documentació dels retalls UE 600 i UE 602.

Foto 350: Sitja medieval UE 600.

Foto 351: Perfil de la sitja medieval UE 602.

Foto 352: Excavació del retall medieval UE 602 al sector 4.

Foto 353: Final de la sitja UE 602.

Foto 354: Part del forn UE 604 dels segles IX-X.

Foto 355: Detall del mur que acompanyava el forn UE 604 amb pedres rubefactades.

Foto 356: Vista general del mur que acompanyava el forn UE 604 amb pedres rubefactades.

Foto 357: Vista aèria del mur que acompanyava el forn UE 604 amb pedres rubefactades.

Foto 358: Detall de la part rubefactada, possiblement de la cambra de combustió UE 604.

Foto 359: Detall de la secció de la cambra de combustió conservada, UE 604.

Foto 360: Detall d'un negatiu d'una branca dintre de la cambra de combustió d'aquest possible forn UE 604.

Foto 361: Part del forn conservat identificat com a UE 604.

Foto 362: Part del forn conservat identificat com a UE 604.

Foto 363: Part de l'estructura de combustió del forn UE 604.

Foto 364: Documentació dels estrats UE 607-608-607.

Foto 365: Imatge del sector 4 durant l'excavació de la UE 608.

Foto 366: UE 610.

Foto 367: Inici del retall 613 i estrat UE 609.

Foto 368: Anivellament del fossat al segle IV, UE 615.

Foto 369: UE 615.

Foto 370: Inici del retall 617 del segle XIII.

Foto 371: Documentació de part de l'enderroc UE 625 del segle VI.

Foto 372: Final de la UE 640 d'època tardoantiga al sector 4.

Foto 373: Final de la UE 640 d'època tardoantiga al sector 4.

SECTOR 6

Foto 374: Registre documental de la UE 574 dels segles XI-XII.

Foto 375: UE 574 dels segles XI-XII.

Foto 376: Estrat d'anivellament UE 576 dels segles IX-X.

Foto 377: Imatge de l'estructura murària UE 577.

Foto 378: Anivellament en època altmedieval UE 578-576.

Foto 379: Anivellament del sector en els segles VIII-IX, UE 580.

Foto 380: Anivellament al segle VI, UE 584. Es tracta d'un nivell d'inundació.

Foto 381: Nivell d'època altmedieval, UE 586.

Foto 382: Realització d'un petit sondatge amb un sonda per part dels Dr. Santi Riera i Dr. Ramon Julià de la Universitat de Barcelona.

Foto 383: Detall de l'extracció de sediment amb la sonda emprada.

Foto 384: Final d'excavació del sector 6.

CAMPANYA 4

Foto 385: Inici dels treballs arqueològics en aquesta fase anomenada 4.

Foto 386: Vista general a l'inici d'aquesta fase.

Foto 387: Vista des del sud-est a la solar intervingut arqueològicament.

Foto 388: Treballs inicials de neteja en l'inici de la darrera fase.

Foto 389: Treballs inicials de neteja en l'inici de la darrera fase.

Foto 390: Treballs inicials de neteja en l'inici de la darrera fase.

Foto 391: Treballs inicials de neteja en l'inici de la darrera fase.

Foto 392: Treballs inicials de neteja en l'inici de la darrera fase.

Foto 393: Treballs inicials de neteja en l'inici de la darrera fase.

Foto 394: Treballs inicials de neteja en l'inici de la darrera fase.

Foto 395: Treballs inicials de neteja en l'inici de la darrera fase.

Foto 396: Treballs inicials de neteja en l'inici de la darrera fase.

Foto 397: Treballs inicials de neteja en l'inici de la darrera fase.

Foto 398: Treballs inicials de neteja en l'inici de la darrera fase.

Foto 399: Treballs inicials de neteja en l'inici de la darrera fase.

Foto 400: Treballs inicials de neteja en l'inici de la darrera fase.

Foto 401: Treballs inicials de neteja en l'inici de la darrera fase.

Foto 402: Treballs inicials de neteja en l'inici de la darrera fase.

Foto 403: Treballs inicials de neteja en l'inici de la darrera fase.

SECTOR 1

Foto 404: Nivell d'ús entre torres d'època altmedieval entre torres (UE 616).

Foto 405: Nivell d'ús entre torres vinculat amb la segona fortificació de Bàrcino (UE 640).

Foto 406: Nivell d'ús entre torres vinculat amb la segona fortificació de Bàrcino. Cantonada de la torre romana 28 (UE 640).

Foto 407: Nivell d'ús entre torres vinculat amb la segona fortificació de Bàrcino. Cantonada de la torre romana 28 (UE 640).

SECTOR 2

Foto 408: Retall indeterminat UE 721, atribuït a una gran sitja del segle XI-XII.

Foto 409: Retall indeterminat UE 721, atribuït a una gran sitja del segle XI-XII.

Foto 410: Retall indeterminat, atribuït a una gran sitja del segle XI-XII. Visible el rebliment de l'interior i el mur caigut romà UE 762.

Foto 411: Sitja del segle XIII UE 757.

Foto 412: Sitja del segle XIII UE 757.

Foto 413: Sitja del segle XIII UE 757 excavada a l'extrem superior retallant el gran retall dels segles XI-XII UE 721.

SECTOR 3

Foto 414: Nivell d'ús de l'anterior fase UE 561 (UE 740) de finals del segle V-V.

Foto 415: Detall de les pintures existent al mur d'època romana altimperial (UE 641)

Foto 416: Detall de les pintures existent al mur d'època romana altimperial (UE 641). Va ser visible la successió de 4 capes d'utilització.

Foto 417: Potència del mur UE 641, escapçat fins a la cota de la segona fortificació de Bàrcino.

Foto 418: Retall atribuït a una sitja d'època altmedieval (709).

Foto 419: Sitja d'època altmedieval (segles IX-XI) identificada com a UE 711.

Foto 420: Sitja altmedieval UE 711.

Foto 421: Retalls vinculats a un moment d'ocupació de l'indret del segle XIII (UE 711 i UE 715).

Foto 422: Restes del retall atribuït a una sitja d'època altmedieval (UE 717).

Foto 423: Vista en primer terme de la trinxera en forma d'L (719).

Foto 424: Trinxera de difícil atribució funcional (UE 719) dels segles IX-XI.

Foto 425: Detall del fons de l'excavació del retall en forma d'L (UE 719).

Foto 426: Retall indeterminat UE 719.

Foto 427: Detall del revolt del retall UE 719.

Foto 428: Retall UE 719 d'època altmedieval excavat en el nivell d'ús d'època romana baiximperial.

Foto 429: Retall UE 719 d'època altmedieval excavat en el nivell d'ús d'època romana baiximperial.

Foto 430: Detall de l'estructura negativa UE 727 d'època medieval.

Foto 431: Detall del forat de pal UE 731 dels segles IX-XI.

Foto 432: Detall del forat de pal UE 731 un cop excavat.

Foto 433: Anivellament del sector (UE 735) entre els segles IX-XI.

Foto 434: Part conservada de l'anivellament del fossat entre els segles VII-VIII (UE 738).

Foto 435: Anivellament del sector en època romana baiximperial (UE 740).

Foto 436: Inici dels treballs per recuperar els estucs i pintures caigudes d'època romana altimperial de la UE 740.

Foto 437: Detall de les pintures i estucs descoberts a la UE 740.

Foto 438: Estrat UE 740 amb presència d'estucs i pintures romanes del mur UE 641 caiguts.

Foto 439: Anivellament del sector UE 740.

Foto 440: Anivellament del sector UE 740.

Foto 441: Anivellament del sector, cobrint el fossat al segle VI (UE 741).

Foto 442: Anivellament del sector, cobrint el fossat al segle VI (UE 741).

Foto 443: Enderroc de part dels estucs i pintures del mur UE 641 possiblement entorn al segle III dC (UE 746).

Foto 444: Enderroc de part dels estucs i pintures del mur UE 641 possiblement entorn al segle III dC (UE 746). Identificació per microsectors.

Foto 445: Enderroc de part dels estucs i pintures del mur UE 641 possiblement entorn al segle III dC (UE 746).

Foto 446: Extracció de les pintures (UE 746) per microsectors.

Foto 447: Detall d'una de les pintures recuperades dins de l'estrat UE 746.

Foto 448: Detall de les pintures recuperades dins de l'estrat UE 746.

Foto 449: Intervenció de l'estrat UE 746 per recuperar les pintures existents.

Foto 450: Final de la UE 746 i inici de la UE 748, que formaria part de l'enderroc de les estructures romanes altimperials.

Foto 451: Final de la UE 746 i inici de la UE 748, que formaria part de l'enderroc de les estructures romanes altimperials.

Foto 452: Anivellament del sector UE 751, amb una colmatació de l'espai a la meitat del segle I dC.

Foto 453: Anivellament del sector UE 751, amb una colmatació de l'espai a la meitat del segle I dC.

Foto 454: Anivellament del sector UE 751, amb una colmatació de l'espai a la meitat del segle I dC.

Foto 455: Anivellament del sector UE 751, amb una colmatació de l'espai a la meitat del segle I dC.

Foto 456: Detall del mur UE 641 amb l'estuc blanc existent.

Foto 457: Detall de la construcció murària de la UE 641 d'època romana altimperial.

Foto 458: Part del mur UE 755 d'època romana altimperial.

Foto 459: Neteja del mur UE 755 d'època romana altimperial.

Foto 460: Anivellament del sector o cobriment d'una part del fossat entre els anys 40-80 (UE 759).

Foto 461: Anivellament del sector o cobriment d'una part del fossat entre els anys 40-80 (UE 759).

SECTOR 5

Foto 462: Inici del sondatge 800 al sector 5.

Foto 463: Sondatge 800. Excavació de la UE 804.

Foto 464: Ubicació del sondatge anomenat 800 al sector 5.

Foto 465: Excavació dels nivells tardoantics (UE 801, UE 804, UE 803 i UE 802).

Foto 466: Rebliment del fossat al segle II dC (UE 805).Foto 467: Secció d'acumulació de sediments d'èproca romana (804-801-803-802-805)

Foto 468: Secció dels estrats de rebliment del fossat UE 804, UE 801, UE 803 i UE 802.

Foto 469: Detall de l'estrat UE 805 de rebliment del fossat dels segle II dC.

Foto 470: Detall de l'estrat UE 805 de rebliment del fossat dels segle II dC.

Foto 471: Part del fossat a la banda esquerra amb presència del fossat UE 807.

Foto 472: Part del fossat a la banda de dalt amb presència del fossat UE 807.

Foto 473: Preparació de les mostres de sediment i residus per part del Dr. Santi Riera de la Universitat de Barcelona.

Foto 474: Detall dels sediment en el garbell dins de les feines de bioarqueologia.

Foto 475: Sistema de flotació i de garbellat del sediment en la intervenció arqueològica.

Foto 476: Treballs de garbellat del sediment estudiat.

Foto 477: Sediment disposat en cubells per procedir a la flotació d'aquest.

Foto 478: Mostra de sediments i d'elements orgànics.

Foto 479: Treballs de flotació en cubells per part del Dr. Santi Riera.

Foto 480: Sistema de garbellat dins de la intervenció arqueològica.

Foto 481: Sediment en aigua per veure els elements orgànics que procedeixen a la flotació.

Foto 482: Elements orgànics recuperats en una selecció de garbells.

Foto 483: Detall del sediment recuperat amb restes orgànics.

Foto 484: Treballs de flotació i garbellat del sediment en la intervenció arqueològica.

Foto 485: Vista del garbell amb les restes orgàniques recuperades.

Foto 486: Detall del material orgànic recuperat en uns dels treballs de bioarqueologia.

Foto 487: Garbells de diferents mides per recuperar mostres de material orgànic.

Foto 488: Detall de la mostra més petita en els treballs de bioarqueologia.

Foto 489: Vista d'alguns sediments amb restes orgànics recuperats en els treballs de bioarqueologia.

CAMPANYA 5

Foto 490: Inici de la intervenció de l'anomenada fase 5.

Foto 491: Treballs inicials de neteja en l'inici de la darrera fase.

Foto 492: Començament de l'excavació arqueològica en aquest fase.

Foto 493: Vista aèria de l'estat inicial en aquesta darrera campanya.

Foto 494: Vista aèria de l'estat inicial en el moment d'iniciar la fase 5.

SECTOR 1

Foto 495: Excavació de la UE 913, nivell argilós que va servir per anivellar aquest sector entre les torres. Datació de finals del segle IV.

Foto 496: Excavació de les UE 913-925, que va servir per anivellar aquest sector entre torres 27 i 28. Segles IV-V.

Foto 497: Estrats que van servir per anivellar el terreny (UE 913 i UE 925).

Foto 498: Vista general de l'excavació dels nivells UE 913 i UE 925.

Foto 499: Rasa de fonamentació de la torre 28 de finals segle III dC (UE 923).

Foto 500: Rasa de fonamentació de la torre 28 de finals segle III dC (UE 923).

Foto 501: UE 926. Anivellament entre les torres romanes datats del segle V.

Foto 502: Detall de la llàntia romana descoberta en la UE 926.

Foto 503: Base de la llàntia amb inscripció [C•OPPI•RES] de la UE 926.

Foto 504: Imatge aèria de l'excavació durant els treballs arqueològics.

Foto 505: Inicia de la UE 930, que coincideix amb l'aportació del sediment a la segona meitat del segle III dC.

Foto 506: Detall de l'opus caementicium (UE 945) del 3er quart del segle III dC.

Foto 507: Rebaix de la UE 945, amb el mur UE 762 i al fons el basament de la torre romana 28.

Foto 508: Excavació del retall UE 1029 a tocar a la torre romana 28.

Foto 509: Estructura negativa UE 1029 a tocar a la torre romana 28, i que es ficava cap endins.

Foto 510: Inici del rebliment del dipòsit UE 957 d'època romana alt imperial, un cop excavat el nivell UE 930.

Foto 511: Detall de la UE 957, que correspon al rebliment del dipòsit.

Foto 512: Excavació del rebliment UE 957 del dipòsit d'època romana altimperial.

Foto 513: Vista des de la muralla romana del dipòsit altimperial UE 978.

Foto 514: Dipòsit UE 978.

Foto 515: Dipòsit UE 978.

Foto 516: Imatge des del mur UE 641 al dipòsit romà UE 978.

SECTOR 2

Foto 517: Excavació del rebliment UE 706 del retall UE 721.

Foto 518: Excavació del rebliment UE 706 del retall UE 721.

Foto 519: Ubicació al bell mig del solar del retall UE 721.

Foto 520: Retall UE 721 d'època medieval amb el rebliment UE 706.

Foto 521: Retall UE 721 d'època medieval amb el rebliment UE 706.

Foto 522: Retall UE 721 d'època medieval amb el rebliment UE 706.

Foto 523: Retall UE 721 d'època medieval amb el rebliment UE 706.

Foto 524: UE 900, que és un estrat d'anivellament del segle VII.

Foto 525: UE 903, que és un estrat d'anivellament entre els segles VII. A primer instància el mur UE 905 del segle VI.

Foto 526: Detall de la secció del mur UE 905 del segle VI.

Foto 527: Vista aèria del fragment de mur UE 905.

Foto 528: Detall del mur UE 905.

Foto 529: Excavació del rebliment UE 906 dins del retall UE 721.

Foto 530: Estrat d'anivellament al sector central de la intervenció UE 907. Aquest nivell com la majoria que es troben relacionats correspon a l'anivellament del fossat a època romana baiximperial.

Foto 531: Estrats d'anivellament UE 909 i UE 910 d'època romana baiximperial. Es troba justament amb el pendent del fossat en aquest punt de la intervenció.

Foto 532: Vista de la UE 911 (superior) i UE 912 (inferior), dels segles III i VI, respectivament que anivellaven aquest indret.

Foto 533: Excavació de la UE 921, on és visible el nivell d'ús en aquest sector.

Foto 534: Excavació de la UE 922, on es visible les estructures romanes altimperials que cobrien el nivell d'ús.

Foto 535: Estrat de compactació UE 922, a tocar a la torre 28. Es podria tractar del nivell de circulació fora de muralla.

Foto 536: Excavació de la UE 922, que cobria les estructures 1010, 987, 988 i 989. Es lliura al basament de pilar UE 972.

Foto 537: Excavació de la UE 922, que cobria l'estructura romana 1010.

Foto 538: Excavació de la UE 922, que cobria l'estructura romana 1010.

Foto 539: Final de la UE 934 i inici UE 935 (segle V dC). Correspon a un estrat d'anivellament per colmatar el fossat del segle III dC.

Foto 540: Final de la UE 934 i inici UE 935 (segle V dC). Correspon a un estrat d'anivellament per colmatar el fossat del segle III dC.

Foto 541: Final de la UE 934 i inici UE 935 (segle V dC). Correspon a un estrat d'anivellament per colmatar el fossat del segle III dC.

Foto 542: Estrat heterogeni argilós UE 938, que formaria part del rebliment o estrat d'anivellament del fossat del segle III dC en un moment concret del segle VI dC.

Foto 543: Inici de l'excavació de la UE 938, que formaria part del rebliment o estrat d'anivellament del fossat del segle III dC en un moment concret del segle VI dC.

Foto 544: Final de la UE 938.

Foto 545: Interpretació de la UE 939 com a forat de pal atribuït al segle V dC.

Foto 546: Estrats d'anivellament entre els segle IV-VI del fossat de la segona meitat del segle III dC (UE 942, UE 943, UE 947 i UE 949).

Foto 547: Estrats d'anivellament del fossat de la segona meitat del segle III dC.

Foto 548: Detall del nivell d'ús (UE 950) vinculat a la segona meitat del segle III dC, a tocar a la torre romana 28.

Foto 549: Nivell d'ús (UE 950) vinculat a la segona meitat del segle III dC.

Foto 550: Nivell d'ús (UE 950) vinculat a la segona meitat del segle III dC.

Foto 551: Detall indeterminat UE 951, posterior de finals del segle III dC, dins del nivell d'ús o de circulació UE 953.

Foto 552: Nivell d'ús o de circulació UE 954, semblant a UE 950 i UE 953. Descobert a tocar a la torre romana 28.

Foto 553: Nivell d'ús o de circulació UE 954, semblant a UE 950 i UE 953.

Foto 554: Nivell d'ús o de circulació UE 954, semblant a UE 950 i UE 953.

Foto 555: Final de la UE 960, paviment de circulació, i inici de la UE 961, que consisteix en un enderroc.

Foto 556: Inici de la UE 961, que consisteix en un enderroc.

Foto 557: Final de la UE 960, paviment de circulació, i inici de la UE 961, que consisteix en un enderroc.

Foto 558: Enderroc UE 961 de finals del segle II i inicis III.

Foto 559: Final de la UE 962 i inici UE 963. Consisteix en l'aportació de sediments per a l'anivellament d'aquest sector al segle V dC.

Foto 560: UE 965. Possiblement correspon a l'estrat d'aportació per l'anivellament del sector en època romana altimperial.

Foto 561: Un cop extret l'enderroc UE 969, i documentació de la UE 980.

Foto 562: Un cop extret l'enderroc UE 969, i documentació de la UE 980.

Foto 563: Un cop extret l'enderroc UE 969, i documentació de la UE 980 d'inicis del segle III dC. Detall del mur UE 1020

Foto 564: Detall de la rasa de fonamentació UE 970 de la torre romana 28.

Foto 565: Excavació de la rasa de fonamentació de la torre 28 (UE 970). Rebliment UE 971.

Foto 566: Basament de pilar UE 972 amb un mur que se li lliure UE 988.

Foto 567: Alçat del basament de pilar UE 972.

Foto 568: Final 981 i inici de la UE 992. Inici del segle III dC, abans de la construcció de la segona fortificació de Bàrcino.

Foto 569: Rebliment UE 995 de la canalització UE 1022, amortitzada a mitjan segle I dC.

Foto 570: UE 986 i inici UE 995 de mitjan segle I dC.

Foto 571: UE 992, estrat d'inicis del segle III dC.

Foto 572: UE 995. Mitjan segle I dC, que va servir per anivellar el terreny i la construcció de les dependències romanes documentades.

Foto 573: Retall UE 996 i rebliment UE 997, entre mitjan segle I dC i inicis del segle III dC.

Foto 574: Correspon al fragment de mur UE 762, identificat com a UE 1024, que no va caure pel retall d'època medieval.

SECTOR 3

Foto 575: UE 966. Rebliment de final segle II-III.

Foto 576: UE 968. Rebliment de final segle II-III.

Foto 577: Anivellament del terreny d'època romana altimperial UE 968 i 976, amb la documentació del mur 974.

Foto 578: Final de la UE 977 i inici de la UE 993 de final segle II-III.

Foto 579: Petit fragment de la rasa UE 990, amb l'excavació del seu rebliment UE 991.

Foto 580: Petit fragment de la rasa UE 990, amb l'excavació del seu rebliment UE 991.

Foto 581: UE 994, que correspon a l'anivellament amb argiles al segle I dC.

Foto 582: UE 1002. Inici del sondatge relacionat per documentar el fossat d'època d'August.

Foto 583: Final UE 1004 i inici UE 1005. Dins del sondatge per documentar el fossat d'època altimperial vinculat amb la primera fortificació de Bàrcino.

Foto 584: UE 1004. Consisteix en rebliment d'argiles cap al fossat d'època d'August.

Foto 585: UE 1005, dins del sondatge per documentar el fossat d'època altimperial vinculat amb la primera fortificació de Bàrcino.

Foto 586: UE 1006, dins del sondatge per documentar el fossat d'època altimperial vinculat amb la primera fortificació de Bàrcino.

Foto 587: UE 1007, dins del sondatge per documentar el fossat d'època altimperial vinculat amb la primera fortificació de Bàrcino.

Foto 588: UE 1006, dins del sondatge per documentar el fossat d'època altimperial vinculat amb la primera fortificació de Bàrcino.

Foto 589: UE 1014, UE 1015 i UE 1016. Dins del sondatge per a la documentació del fossat d'època romana altimperial.

Foto 590: UE 1014, UE 1015 i UE 1016. Dins del sondatge per a la documentació del fossat d'època romana altimperial.

Foto 591: UE 1014, UE 1015 i UE 1016. Dins del sondatge per a la documentació del fossat d'època romana altimperial.

Foto 592: Fossat vinculat amb la primera fortificació de la colònia romana de Bàrcino. UE 1030.

Foto 593: Fossat vinculat amb la primera fortificació de la colònia romana de Bàrcino. UE 1030.

Foto 594: Fossat vinculat amb la primera fortificació de la colònia romana de Bàrcino. UE 1030.

Foto 595: Fossat vinculat amb la primera fortificació de la colònia romana de Bàrcino. UE 1030.

Foto 596: Fossat vinculat amb la primera fortificació de la colònia romana de Bàrcino. UE 1030.

Foto 597: Fossat vinculat amb la primera fortificació de la colònia romana de Bàrcino. UE 1030.

Foto 598: Fossat vinculat amb la primera fortificació de la colònia romana de Bàrcino. UE 1030.

Foto 599: Fossat vinculat amb la primera fortificació de la colònia romana de Bàrcino. UE 1030.

Foto 600: Fossat vinculat amb la primera fortificació de la colònia romana de Bàrcino. UE 1030.

MEMÒRIA DE LA INTERVENCIÓ ARQUEOLÒGICA PREVENTIVA EFECTUADA AL CARRER DEL SOTSTINENT NAVARRO, 12-16 / BAIXADA DE CAÇADOR, 8. MURALLA ROMANA, TORRES 27 I 28

DISTRICTE DE CIUTAT VELLA, BARCELONA

(Codi Servei d'Arqueologia 059/12; 052/13; 081/14)

VOLUM III. ANNEX PLANIMÈTRIC

Dates de la intervenció arqueològica:

12 de novembre de 2012 al 25 de gener de 2013

12 de juny al 2 d'agost de 2013

2 al 13 de setembre de 2013

7 al 31 d'octubre de 2013

24 d'octubre al 31 de desembre de 2013

2 al 17 de gener de 2014

22 d'abril al 20 de juny de 2014

23 de juny al 15 de juliol de 2014

15 de desembre de 2014 al 15 de febrer de 2015

2 al 31 de març de 2015

1 d'abril al 30 d'abril de 2015

430500 430750 431000 431250 431500 431750 432000

4582055 4581805 4581555 4581305 4581055

Àmbit d'intervenció

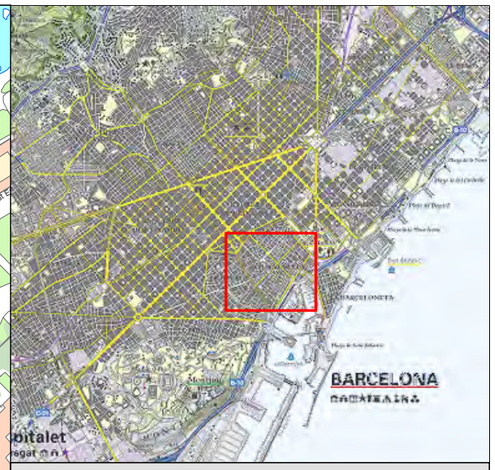

NOM DEL PROJECTE

INTERVENCIÓ ARQUEOLÒGICA AL CARRER DEL SOTSTINENT NAVARRO, 12-16 / BAIXADA DE CAÇADOR, 8. EXTERIOR DE LA MURALLA ROMANA (TORRES 27 I 28).

CODI: 059/12 - 052/13 - 081/14

MUNICIPI

BARCELONA

DISTRICTE

CIUTAT VELLA

N

Escala 1:5.000

originals DIN-A3

0 50 100 150 200 250 metres

Ajuntament de Barcelona

Ajuntament de Barcelona

Institut de cultura.

BIM/sa Barcelona d'Infraestructures Municipals

ATICS

BASE CARTOGRAFICA: ICC www.icc.cat
PROJECCIÓ UTM FUS 31N / ETRS 89

PLANOL NÚM.: 1



ATICS	NOM DEL PROJECTE: Intervenció arqueològica al carrer dels Sotstinent Navarro, 12-16 / Baixada de Caçador, 8. Exterior de la muralla romana (Torres 27 i 28). CODI: 059/12 - 052/13 - 081/14	ARQUEÒLEG: Jordi Ramos	CARTOGRAFIA: Alex Moreno	ESCALES: 1:1.000 ORIGINALS DIN-A3 NUMÈRICA / GRÀFICA; 0 5 10 20 30 40 50 metres	NOM DEL PLÀNOL: Ortofoto localització intervenció arqueològica	DATA: maig 2017 PLÀNOL: 2

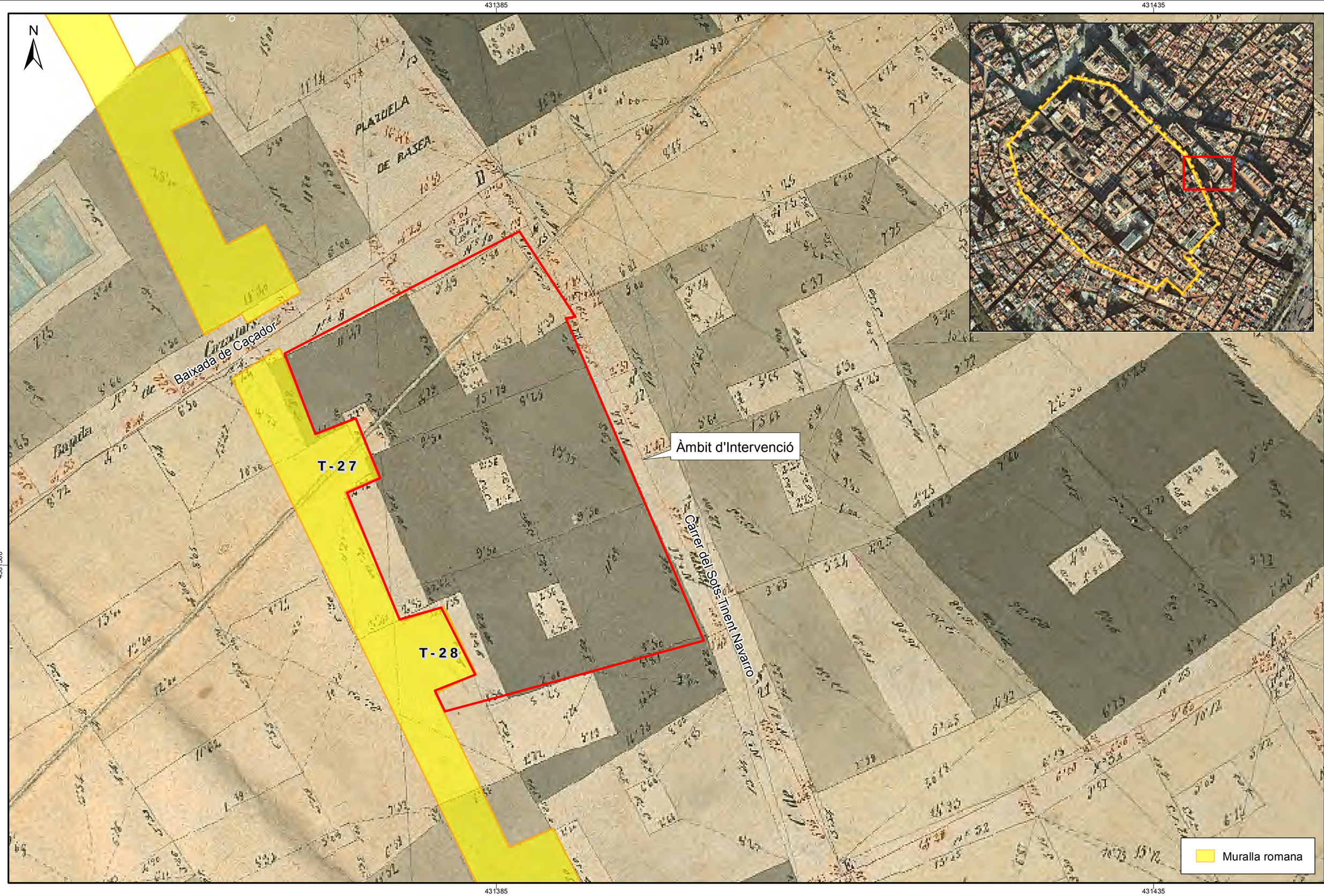

ATICS	NOM DEL PROJECTE: Intervenció arqueològica al carrer dels Sotstinent Navarro, 12-16 / Baixada de Caçador, 8. Exterior de la muralla romana (Torres 27 i 28). CODI: 059/12 - 052/13 - 081/14	ARQUEÒLEG: Jordi Ramos	CARTOGRAFIA: Alex Moreno	ESCALES: 1:250 ORIGINALS DIN-A3 NUMÈRICA | GRÀFICA 0 1 2 4 6 8 10 metres	NOM DEL PLÀNOL: Àmbit d'intervenció - Quarterons Garriga i Roca (1858)	DATA: maig 2017 PLÀNOL: 4



ATICS	NOM DEL PROJECTE: Intervenció arqueològica al carrer dels Sotstinent Navarro, 12-16 / Baixada de Caçador, 8. Exterior de la muralla romana (Torres 27 i 28). CODI: 059/12 - 052/13 - 081/14	ARQUEÒLEG: Jordi Ramos	CARTOGRAFIA: Alex Moreno	ESCALES: 1:100 ORIGINALS DIN-A3 NUMÈRICA | GRÀFICA 0 0,5 1 2 3 4 5 metres	NOM DEL PLÀNOL: Ortofoto detall àmbit d'intervenció arqueològica	DATA: maig 2017 PLÀNOL: 3

N

FULLS 9-14-17-20-30-33-36-37-38-39

FULLS 15-18-21-25-31-34-43

FULL 11

FULL 12

SECTOR 6

SECTOR 5

SECTOR 4

SECTOR 7

SECTOR 3

SECTOR 2

TORRE 28

TORRE 27

SECTOR 1

FULLS 8-13-16-19-24-26-29-32-35-42-44-45-46-48

SECTOR 1
SECTOR 2
SECTOR 3
SECTOR 4
SECTOR 5
SECTOR 6

MURS CONTEMPORANIS
FULL

ATICS Ajuntament de Barcelona Institut de Cultura Servei d'Arqueologia BIM/SA

INTERVENCIÓ: INTERVENCIÓ ARQUEOLÒGICA AL CARRER DEL SOTSTINENT NAVARRO, 12-16 / BAIXADA DE CAÇADOR, 8. EXTERIOR DE LA MURALLA ROMANA (TORRES 27 I 28). CODI: 059/12 - 052/13 - 081/14

ARQUEÒLEG DIRECTOR: JORDI RAMOS

PLANIMETRIA: JOSÉ IGNACIO JIMENEZ, ALEX MORENO, ALESSANDRO RAVOTTO

ESCALA NUMÈRICA I GRÀFICA: 1:100 (Original DIN-A3) 0 5 m

NOM: PLÀNOL GUIA SECTOR - FULLS

DATA: MAIG 2017

FULL: 5

TALÚS

TALÚS

TALÚS

TORRE 27

TORRE 28

BAIXADA DE CAÇADORS

N

ESTRUCTURA ROMANA BAIX IMPERIAL

ESTRUCTURA ALT MEDIEVAL

ESTRUCTURA BAIX MEDIEVAL

ESTRUCTURA D'ÈPOCA MODERNA

ESTRUCTURA D'ÈPOCA CONTEMPORÀNIA

ATICS

Ajuntament de Barcelona

Institut de Cultura Servei d'Arqueologia

BIM/SA

INTERVENCIÓ:
INTERVENCIÓ ARQUEOLÒGICA AL CARRER DEL SOTSTINENT NAVARRO, 12-16 / BAIXADA DE CAÇADOR, 8. EXTERIOR DE LA MURALLA ROMANA (TORRES 27 I 28). CODI: 059/12 - 052/13 - 081/14

ARQUEÒLEG DIRECTOR:
JORDI RAMOS

PLANIMETRIA:
JOSÉ IGNACIO JIMENEZ
ALEX MORENO
ALESSANDRO RAVOTTO

ESCALA NUMÈRICA I GRÀFICA:
1:80
Original DIN-A3
0 4 m

NOM:
CAMPANYA 1
PLANTA GENERAL INICIAL

DATA:
MAIG 2017

FULL:
6



ATICS | Ajuntament de Barcelona | Institut de Cultura Servei d'Arqueologia | BIM/SA

INTERVENCIÓ: INTERVENCIÓ ARQUEOLÒGICA AL CARRER DEL SOTSTINENT NAVARRO, 12-16 / BAIXADA DE CAÇADOR, 8. EXTERIOR DE LA MURALLA ROMANA (TORRES 27 I 28). CODI: 059/12 - 052/13 - 081/14

ARQUEÒLEG DIRECTOR: JORDI RAMOS

PLANIMETRIA: JOSÉ IGNACIO JIMENEZ, ALEX MORENO, ALESSANDRO RAVOTTO

ESCALA NUMÈRICA I GRÀFICA: 1:80 Original DIN-A3 — 0 — 4 m

NOM: CAMPANYA 1 PLANTA GENERAL FINAL

DATA: MAIG 2017

FULL: 7



ATICS · Ajuntament de Barcelona · Institut de Cultura Servei d'Arqueologia

BIM/SA

INTERVENCIÓ: INTERVENCIÓ ARQUEOLÒGICA AL CARRER DEL SOTSTINENT NAVARRO, 12-16 / BAIXADA DE CAÇADOR, 8. EXTERIOR DE LA MURALLA ROMANA (TORRES 27 I 28). CODI: 059/12 - 052/13 - 081/14

ARQUEÒLEG DIRECTOR: JORDI RAMOS

PLANIMETRIA: JOSÉ IGNACIO JIMENEZ, ALEX MORENO, ALESSANDRO RAVOTTO

ESCALA NUMÈRICA I GRÀFICA: 1:40 (Original DIN-A3) 0 2 m

NOM: CAMPANYA 1 - PLANTA 1 PLANTA GENERAL SECTORS 1-2-3.

DATA: MAIG 2017

FULL: 8



ATICS | Ajuntament de Barcelona | Institut de Cultura Servei d'Arqueologia | BIM/SA

INTERVENCIÓ: INTERVENCIÓ ARQUEOLÒGICA AL CARRER DEL SOTSTINENT NAVARRO, 12-16 / BAIXADA DE CAÇADOR, 8. EXTERIOR DE LA MURALLA ROMANA (TORRES 27 I 28). CODI: 059/12 - 052/13 - 081/14

ARQUEÒLEG DIRECTOR: JORDI RAMOS

PLANIMETRIA: JOSÉ IGNACIO JIMENEZ, ALEX MORENO, ALESSANDRO RAVOTTO

ESCALA NUMÈRICA I GRÀFICA: 1:40 (Original DIN-A3) 0 2 m

NOM: CAMPANYA 1 - PLANTA 1
PLANTA GENERAL SECTORS 4-5-6.

DATA: MAIG 2017

FULL: 9

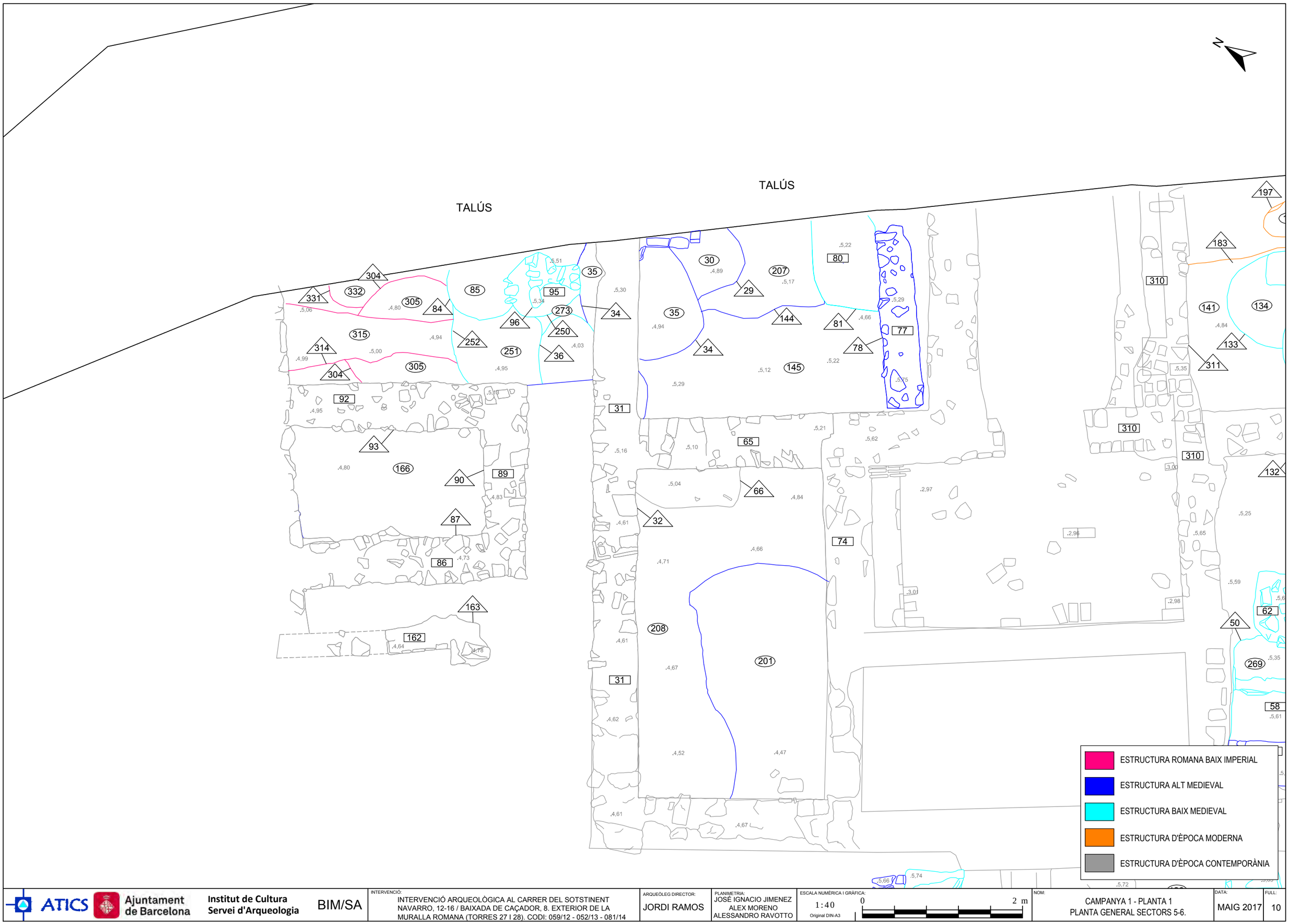

ATICS | Ajuntament de Barcelona | Institut de Cultura Servei d'Arqueologia | BIM/SA

INTERVENCIÓ: INTERVENCIÓ ARQUEOLÒGICA AL CARRER DEL SOTSTINENT NAVARRO, 12-16 / BAIXADA DE CAÇADOR, 8. EXTERIOR DE LA MURALLA ROMANA (TORRES 27 I 28). CODI: 059/12 - 052/13 - 081/14

ARQUEÒLEG DIRECTOR: JORDI RAMOS

PLANIMETRIA: JOSÉ IGNACIO JIMENEZ, ALEX MORENO, ALESSANDRO RAVOTTO

ESCALA NUMÈRICA I GRÀFICA: 1:40 (Original DIN-A3) 0 2 m

NOM: CAMPANYA 1 - PLANTA 1, PLANTA GENERAL SECTORS 5-6.

DATA: MAIG 2017

FULL: 10

TALÚS

BAIXADA DE CAÇADORS

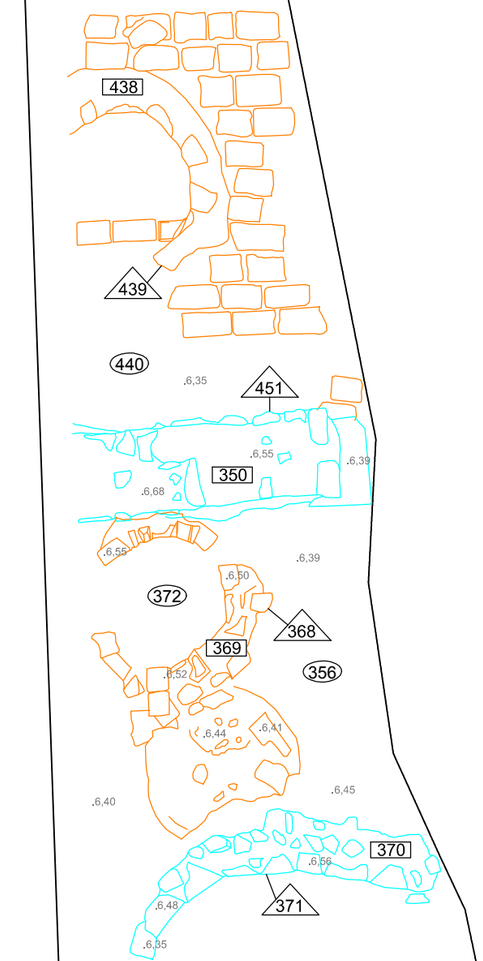

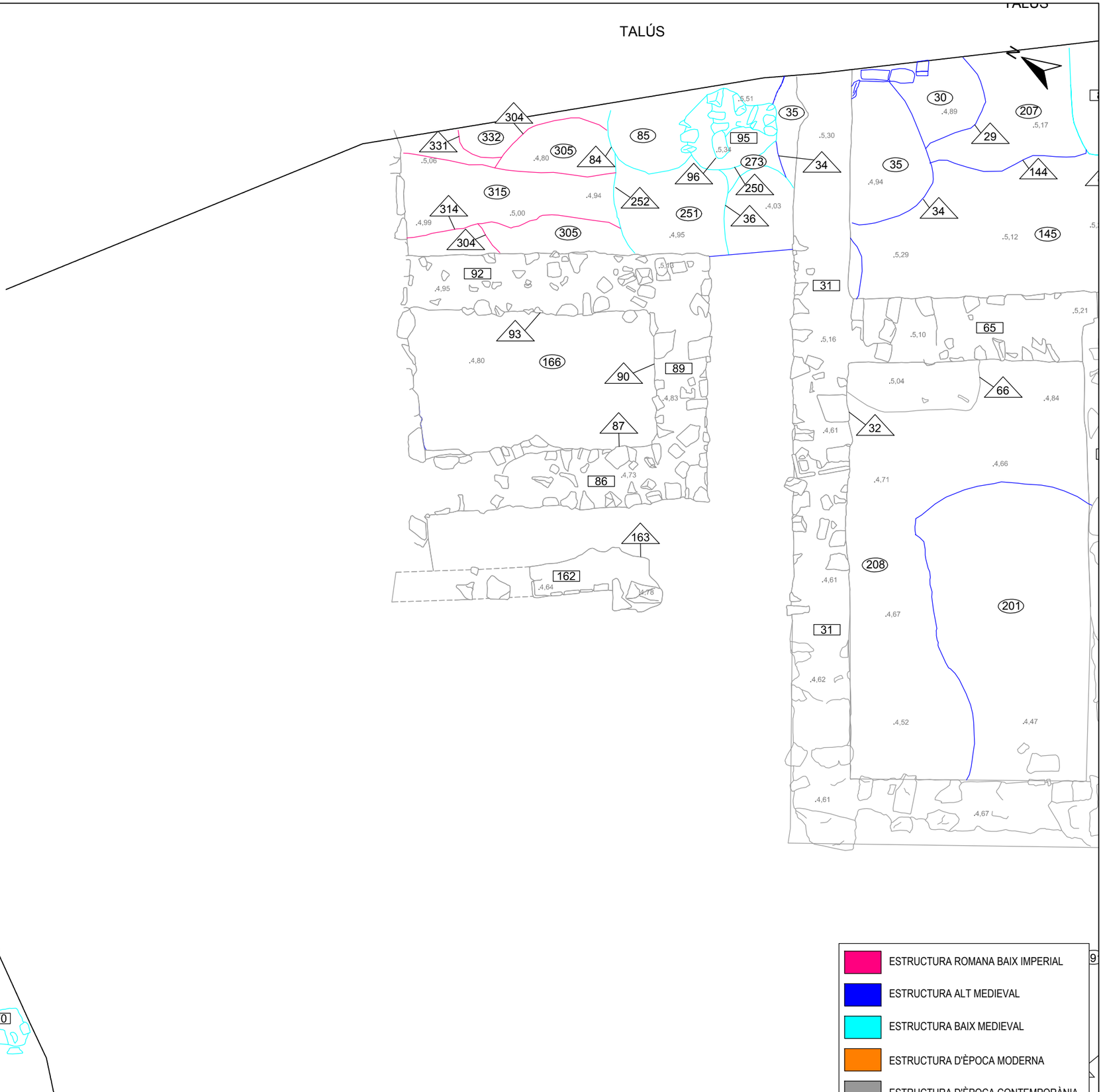

ESTRUCTURA ROMANA BAIX IMPERIAL

ESTRUCTURA ALT MEDIEVAL

ESTRUCTURA BAIX MEDIEVAL

ESTRUCTURA D'ÈPOCA MODERNA

ESTRUCTURA D'ÈPOCA CONTEMPORÀNIA

ATICS Ajuntament de Barcelona Institut de Cultura Servei d'Arqueologia BIM/SA

INTERVENCIÓ: INTERVENCIÓ ARQUEOLÒGICA AL CARRER DEL SOTSTINENT NAVARRO, 12-16 / BAIXADA DE CAÇADOR, 8. EXTERIOR DE LA MURALLA ROMANA (TORRES 27 I 28). CODI: 059/12 - 052/13 - 081/14

ARQUEÒLEG DIRECTOR: JORDI RAMOS

PLANIMETRIA: JOSÉ IGNACIO JIMENEZ, ALEX MORENO, ALESSANDRO RAVOTTO

ESCALA NUMÈRICA I GRÀFICA: 1:40 (Original DIN-A3) 0 2 m

NOM: CAMPANYA 1 - PLANTA 1
PLANTA GENERAL SECTORS 6-7 (A).

DATA: MAIG 2017

FULL: 11

BAIXADA DE CAÇADORS

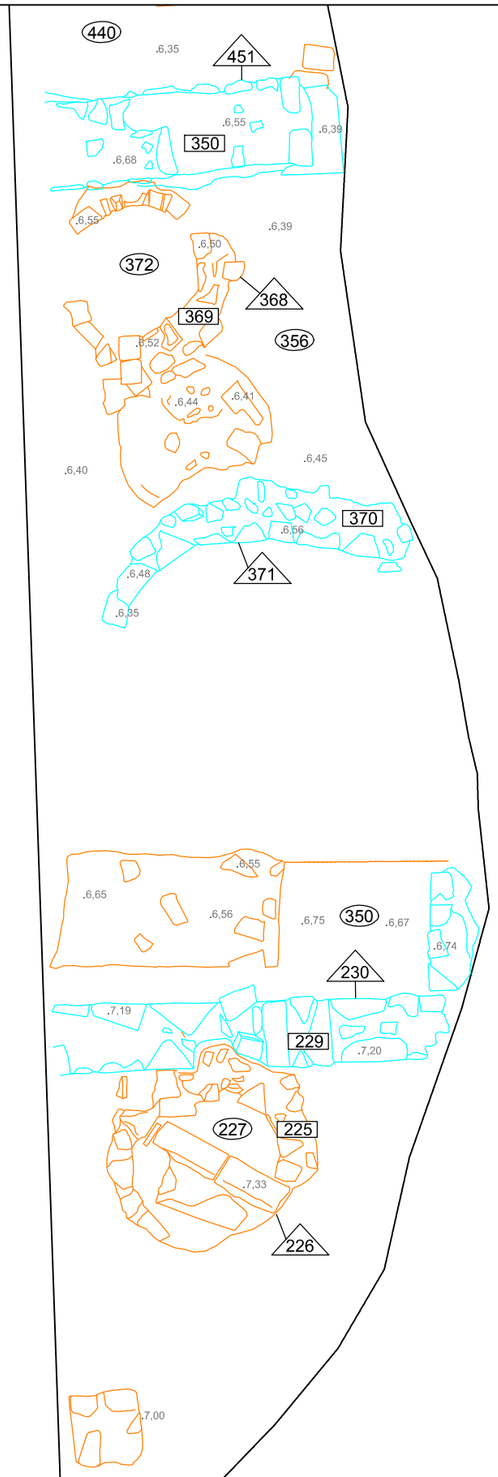

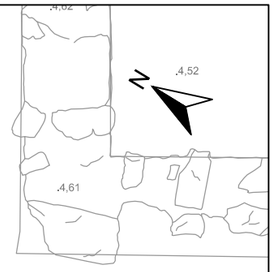

TORRE 27

ESTRUCTURA BAIX MEDIEVAL

ESTRUCTURA D'ÈPOCA MODERNA

ESTRUCTURA D'ÈPOCA CONTEMPORÀNIA

ATICS Ajuntament de Barcelona — Institut de Cultura Servei d'Arqueologia — BIM/SA

INTERVENCIÓ: INTERVENCIÓ ARQUEOLÒGICA AL CARRER DEL SOTSTINENT NAVARRO, 12-16 / BAIXADA DE CAÇADOR, 8. EXTERIOR DE LA MURALLA ROMANA (TORRES 27 I 28). CODI: 059/12 - 052/13 - 081/14

ARQUEÒLEG DIRECTOR: JORDI RAMOS

PLANIMETRIA: JOSÉ IGNACIO JIMENEZ, ALEX MORENO, ALESSANDRO RAVOTTO

ESCALA NUMÈRICA I GRÀFICA: 1:40 (Original DIN-A3) 0 2 m

NOM: CAMPANYA 1 - PLANTA 1
PLANTA GENERAL SECTORS 6-7 (B).

DATA: MAIG 2017

FULL: 12

TORRE 28

TORRE 28

- ESTRUCTURA ROMANA ALT IMPERIAL
- ESTRUCTURA ROMANA BAIX IMPERIAL
- ESTRUCTURA ALT MEDIEVAL
- ESTRUCTURA BAIX MEDIEVAL
- ESTRUCTURA D'ÈPOCA MODERNA
- ESTRUCTURA D'ÈPOCA CONTEMPORÀNIA

ATICS · Ajuntament de Barcelona · Institut de Cultura Servei d'Arqueologia · BIM/SA

INTERVENCIÓ: INTERVENCIÓ ARQUEOLÒGICA AL CARRER DEL SOTSTINENT NAVARRO, 12-16 / BAIXADA DE CAÇADOR, 8. EXTERIOR DE LA MURALLA ROMANA (TORRES 27 I 28). CODI: 059/12 - 052/13 - 081/14

ARQUEÒLEG DIRECTOR: JORDI RAMOS

PLANIMETRIA: JOSÉ IGNACIO JIMENEZ, ALEX MORENO, ALESSANDRO RAVOTTO

ESCALA NUMÈRICA I GRÀFICA: 1:40 (Original DIN-A3) 0 2 m

NOM: CAMPANYA 1 - PLANTA 2 PLANTA GENERAL SECTORS 1-2-3.

DATA: MAIG 2017

FULL: 13



ATICS | Ajuntament de Barcelona | Institut de Cultura Servei d'Arqueologia | BIM/SA

INTERVENCIÓ: INTERVENCIÓ ARQUEOLÒGICA AL CARRER DEL SOTSTINENT NAVARRO, 12-16 / BAIXADA DE CAÇADOR, 8. EXTERIOR DE LA MURALLA ROMANA (TORRES 27 I 28). CODI: 059/12 - 052/13 - 081/14

ARQUEÒLEG DIRECTOR: JORDI RAMOS

PLANIMETRIA: JOSÉ IGNACIO JIMENEZ, ALEX MORENO, ALESSANDRO RAVOTTO

ESCALA NUMÈRICA I GRÀFICA: 1:40 (Original DIN-A3) 0 2 m

NOM: CAMPANYA 1 - PLANTA 2
PLANTA GENERAL SECTORS 4-5-6.

DATA: MAIG 2017

FULL: 14

TALÚS

N

ESTRUCTURA ROMANA BAIX IMPERIAL
ESTRUCTURA ALT MEDIEVAL
ESTRUCTURA BAIX MEDIEVAL
ESTRUCTURA D'ÈPOCA MODERNA
ESTRUCTURA D'ÈPOCA CONTEMPORÀNIA

ATICS Ajuntament de Barcelona — Institut de Cultura Servei d'Arqueologia — BIM/SA

INTERVENCIÓ: INTERVENCIÓ ARQUEOLÒGICA AL CARRER DEL SOTSTINENT NAVARRO, 12-16 / BAIXADA DE CAÇADOR, 8. EXTERIOR DE LA MURALLA ROMANA (TORRES 27 I 28). CODI: 059/12 - 052/13 - 081/14

ARQUEÒLEG DIRECTOR: JORDI RAMOS

PLANIMETRIA: JOSÉ IGNACIO JIMENEZ, ALEX MORENO, ALESSANDRO RAVOTTO

ESCALA NUMÈRICA I GRÀFICA: 1:40 (Original DIN-A3) 0 2 m

NOM: CAMPANYA 1 - PLANTA 2
PLANTA GENERAL SECTORS 5-6

DATA: MAIG 2017

FULL: 15

TORRE 28

ESTRUCTURA ROMANA ALT IMPERIAL
ESTRUCTURA ROMANA BAIX IMPERIAL
ESTRUCTURA ALT MEDIEVAL
ESTRUCTURA BAIX MEDIEVAL
ESTRUCTURA D'ÈPOCA MODERNA
ESTRUCTURA D'ÈPOCA CONTEMPORÀNIA

ATICS · Ajuntament de Barcelona · Institut de Cultura Servei d'Arqueologia · BIM/SA

INTERVENCIÓ: INTERVENCIÓ ARQUEOLÒGICA AL CARRER DEL SOTSTINENT NAVARRO, 12-16 / BAIXADA DE CAÇADOR, 8. EXTERIOR DE LA MURALLA ROMANA (TORRES 27 I 28). CODI: 059/12 - 052/13 - 081/14

ARQUEÒLEG DIRECTOR: JORDI RAMOS

PLANIMETRIA: JOSÉ IGNACIO JIMENEZ, ALEX MORENO, ALESSANDRO RAVOTTO

ESCALA NUMÈRICA I GRÀFICA: 1:40 (Original DIN-A3) 0 2 m

NOM: CAMPANYA 1 - PLANTA 3
PLANTA GENERAL SECTORS 1-2-3.

DATA: MAIG 2017

FULL: 16

TALÚS

N

ESTRUCTURA ROMANA BAIX IMPERIAL
ESTRUCTURA ALT MEDIEVAL
ESTRUCTURA BAIX MEDIEVAL
ESTRUCTURA D'ÈPOCA MODERNA
ESTRUCTURA D'ÈPOCA CONTEMPORÀNIA

ATICS Ajuntament de Barcelona — Institut de Cultura Servei d'Arqueologia

BIM/SA

INTERVENCIÓ: INTERVENCIÓ ARQUEOLÒGICA AL CARRER DEL SOTSTINENT NAVARRO, 12-16 / BAIXADA DE CAÇADOR, 8. EXTERIOR DE LA MURALLA ROMANA (TORRES 27 I 28). CODI: 059/12 - 052/13 - 081/14

ARQUEÒLEG DIRECTOR: JORDI RAMOS

PLANIMETRIA: JOSÉ IGNACIO JIMENEZ, ALEX MORENO, ALESSANDRO RAVOTTO

ESCALA NUMÈRICA I GRÀFICA: 1:40 (Original DIN-A3) 0 2 m

NOM: CAMPANYA 1 - PLANTA 3
PLANTA GENERAL SECTORS 4-5.

DATA: MAIG 2017

FULL: 17

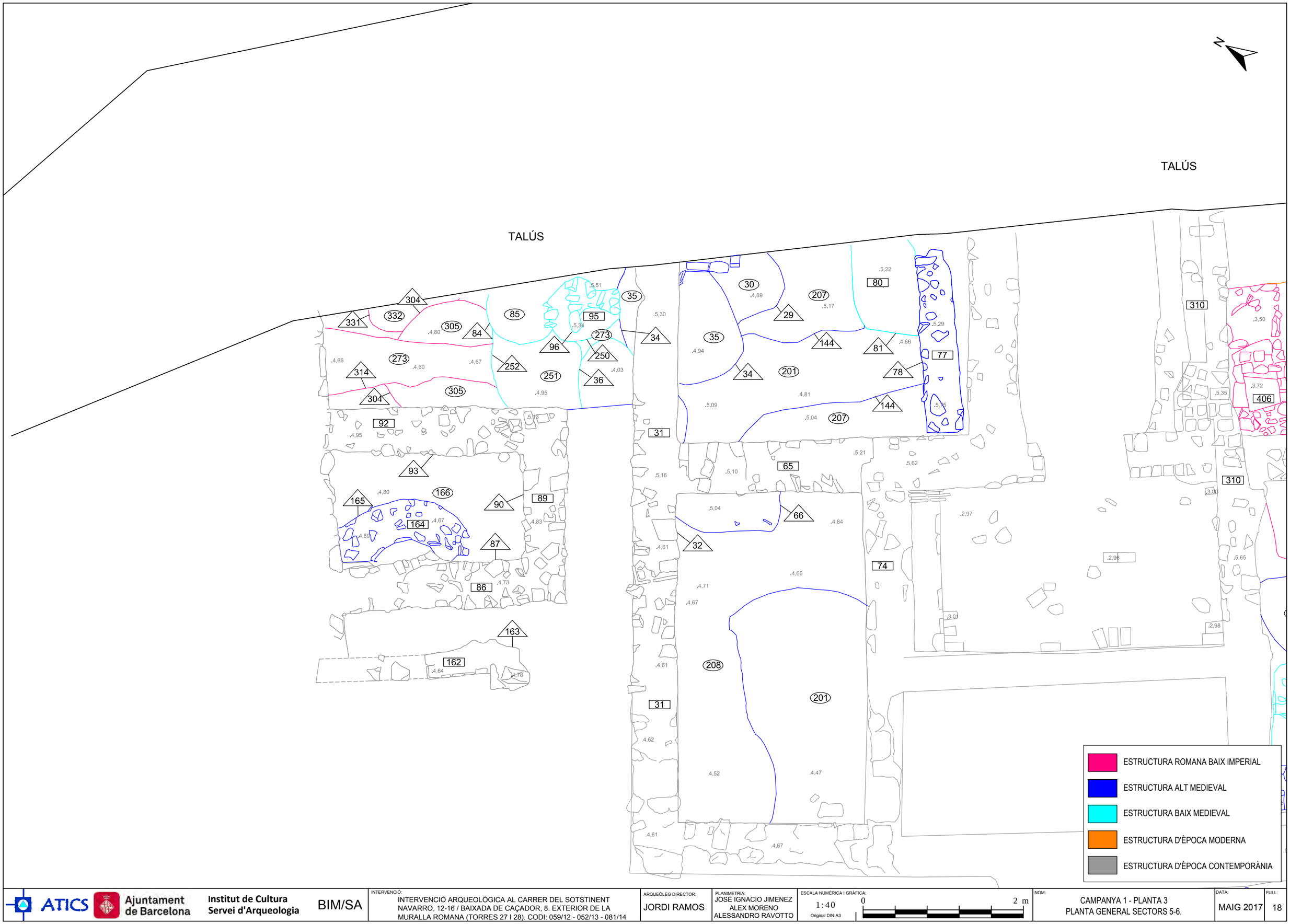

ATICS | Ajuntament de Barcelona | Institut de Cultura Servei d'Arqueologia | BIM/SA

INTERVENCIÓ: INTERVENCIÓ ARQUEOLÒGICA AL CARRER DEL SOTSTINENT NAVARRO, 12-16 / BAIXADA DE CAÇADOR, 8. EXTERIOR DE LA MURALLA ROMANA (TORRES 27 I 28). CODI: 059/12 - 052/13 - 081/14

ARQUEÒLEG DIRECTOR: JORDI RAMOS

PLANIMETRIA: JOSÉ IGNACIO JIMENEZ, ALEX MORENO, ALESSANDRO RAVOTTO

ESCALA NUMÈRICA I GRÀFICA: 1:40 (Original DIN-A3) 0 2 m

NOM: CAMPANYA 1 - PLANTA 3 PLANTA GENERAL SECTORS 5-6.

DATA: MAIG 2017

FULL: 18

TORRE 28

ESTRUCTURA ROMANA BAIX IMPERIAL
ESTRUCTURA ALT MEDIEVAL
ESTRUCTURES BAIX MEDIEVAL
ESTRUCTURA D'ÈPOCA MODERNA
ESTRUCTURA D'ÈPOCA CONTEMPORÀNIA

ATICS · Ajuntament de Barcelona · Institut de Cultura Servei d'Arqueologia · BIM/SA

INTERVENCIÓ: INTERVENCIÓ ARQUEOLÒGICA AL CARRER DEL SOTSTINENT NAVARRO, 12-16 / BAIXADA DE CAÇADOR, 8. EXTERIOR DE LA MURALLA ROMANA (TORRES 27 I 28). CODI: 059/12 - 052/13 - 081/14

ARQUEÒLEG DIRECTOR: JORDI RAMOS

PLANIMETRIA: JOSÉ IGNACIO JIMENEZ, ALEX MORENO, ALESSANDRO RAVOTTO

ESCALA NUMÈRICA I GRÀFICA: 1:40 (Original DIN-A3) 0 2 m

NOM: CAMPANYA 1 - PLANTA 4 PLANTA GENERAL SECTORS 1-2-3.

DATA: MAIG 2017

FULL: 19

TALÚS

N

ESTRUCTURA ROMANA BAIX IMPERIAL
ESTRUCTURA ALT MEDIEVAL
ESTRUCTURA BAIX MEDIEVAL
ESTRUCTURA D'ÈPOCA MODERNA
ESTRUCTURA D'ÈPOCA CONTEMPORÀNIA

ATICS
Ajuntament de Barcelona
Institut de Cultura
Servei d'Arqueologia
BIM/SA

INTERVENCIÓ:
INTERVENCIÓ ARQUEOLÒGICA AL CARRER DEL SOTSTINENT NAVARRO, 12-16 / BAIXADA DE CAÇADOR, 8. EXTERIOR DE LA MURALLA ROMANA (TORRES 27 I 28). CODI: 059/12 - 052/13 - 081/14

ARQUEÒLEG DIRECTOR:
JORDI RAMOS

PLANIMETRIA:
JOSÉ IGNACIO JIMENEZ
ALEX MORENO
ALESSANDRO RAVOTTO

ESCALA NUMÈRICA I GRÀFICA:
1:40
Original DIN-A3
0 2 m

NOM:
CAMPANYA 1 - PLANTA 4
PLANTA GENERAL SECTORS 4-5-6.

DATA:
MAIG 2017

FULL:
20

TORRE 28

ESTRUCTURA ROMANA BAIX IMPERIAL
ESTRUCTURA ALT MEDIEVAL
ESTRUCTURA BAIX MEDIEVAL
ESTRUCTURA D'ÈPOCA MODERNA
ESTRUCTURA D'ÈPOCA CONTEMPORÀNIA

ATICS | Ajuntament de Barcelona | Institut de Cultura Servei d'Arqueologia | BIM/SA

INTERVENCIÓ: INTERVENCIÓ ARQUEOLÒGICA AL CARRER DEL SOTSTINENT NAVARRO, 12-16 / BAIXADA DE CAÇADOR, 8. EXTERIOR DE LA MURALLA ROMANA (TORRES 27 I 28). CODI: 059/12 - 052/13 - 081/14

ARQUEÒLEG DIRECTOR: JORDI RAMOS

PLANIMETRIA: JOSÉ IGNACIO JIMENEZ, ALEX MORENO, ALESSANDRO RAVOTTO

ESCALA NUMÈRICA I GRÀFICA: 1:40 (Original DIN-A3) 0 2 m

NOM: CAMPANYA 1 - PLANTA 5 PLANTA GENERAL SECTORS 1-2-3.

DATA: MAIG 2017

FULL: 21



ATICS | Ajuntament de Barcelona | Institut de Cultura Servei d'Arqueologia | BIM/SA

INTERVENCIÓ: INTERVENCIÓ ARQUEOLÒGICA AL CARRER DEL SOTSTINENT NAVARRO, 12-16 / BAIXADA DE CAÇADOR, 8. EXTERIOR DE LA MURALLA ROMANA (TORRES 27 I 28). CODI: 059/12 - 052/13 - 081/14

ARQUEÒLEG DIRECTOR: JORDI RAMOS

PLANIMETRIA: JOSÉ IGNACIO JIMENEZ, ALEX MORENO, ALESSANDRO RAVOTTO

ESCALA NUMÈRICA I GRÀFICA: 1:80 (Original DIN-A3) 0 — 4 m

NOM: CAMPANYA 2 PLANTA GENERAL INICIAL

DATA: MAIG 2017

FULL: 22

TALÚS

TALÚS

BAIXADA DE CAÇADORS

TORRE 27

TORRE 28

N

ESTRUCTURA ROMANA ALT IMPERIAL

ESTRUCTURA ROMANA BAIX IMPERIAL

ESTRUCTURA ALT MEDIEVAL

ESTRUCTURA D'ÈPOCA CONTEMPORÀNIA

ATICS · Ajuntament de Barcelona · Institut de Cultura Servei d'Arqueologia	BIM/SA	INTERVENCIÓ: INTERVENCIÓ ARQUEOLÒGICA AL CARRER DEL SOTSTINENT NAVARRO, 12-16 / BAIXADA DE CAÇADOR, 8. EXTERIOR DE LA MURALLA ROMANA (TORRES 27 I 28). CODI: 059/12 - 052/13 - 081/14	ARQUEÒLEG DIRECTOR: JORDI RAMOS	PLANIMETRIA: JOSÉ IGNACIO JIMENEZ ALEX MORENO ALESSANDRO RAVOTTO	ESCALA NUMÈRICA I GRÀFICA: 1:80 Original DIN-A3 0 4 m	NOM: CAMPANYA 2 PLANTA GENERAL FINAL	DATA: MAIG 2017 · FULL: 23

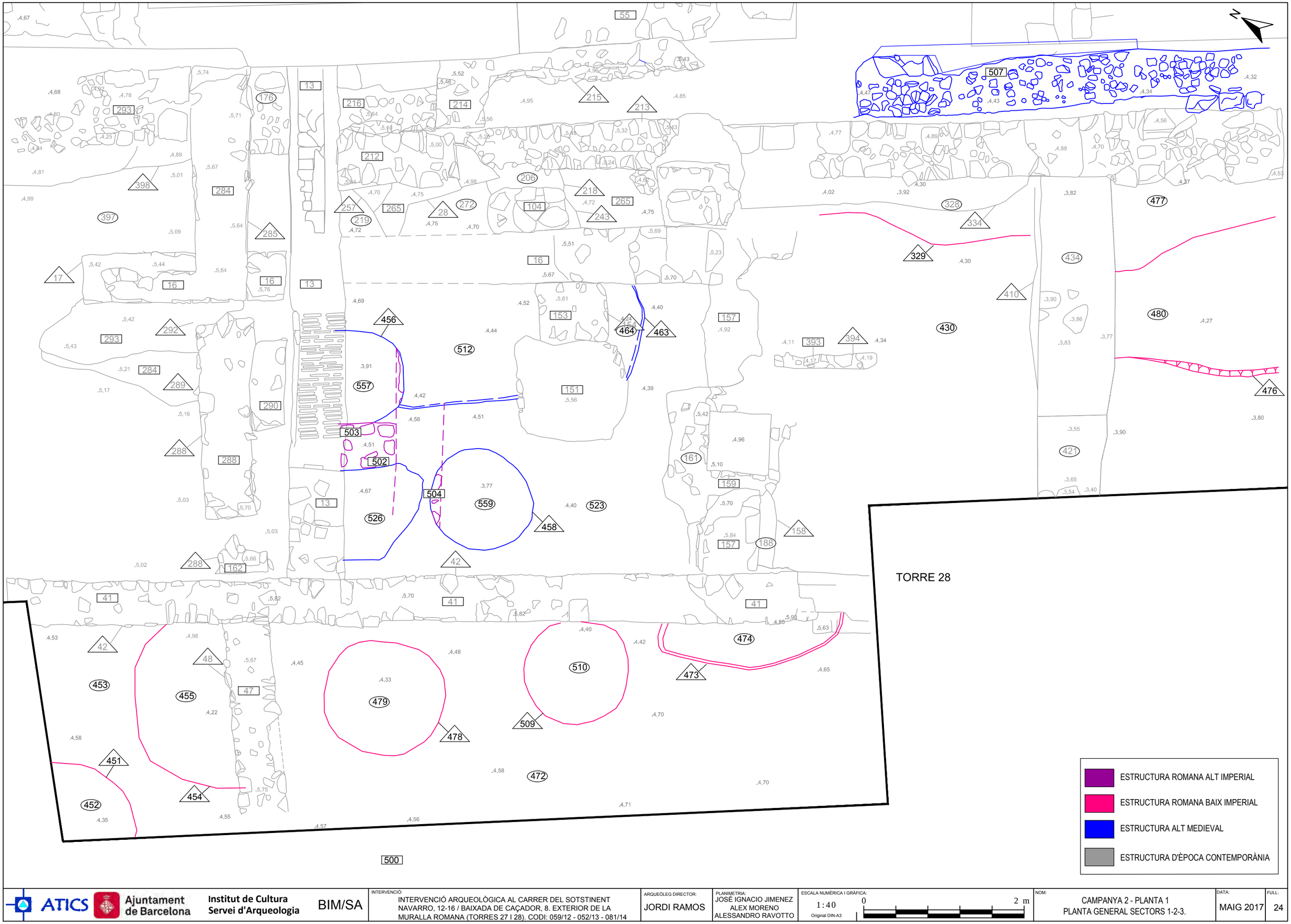

ATICS | Ajuntament de Barcelona | Institut de Cultura Servei d'Arqueologia | BIM/SA

INTERVENCIÓ: INTERVENCIÓ ARQUEOLÒGICA AL CARRER DEL SOTSTINENT NAVARRO, 12-16 / BAIXADA DE CAÇADOR, 8. EXTERIOR DE LA MURALLA ROMANA (TORRES 27 I 28). CODI: 059/12 - 052/13 - 081/14

ARQUEÒLEG DIRECTOR: JORDI RAMOS

PLANIMETRIA: JOSÉ IGNACIO JIMENEZ, ALEX MORENO, ALESSANDRO RAVOTTO

ESCALA NUMÈRICA I GRÀFICA: 1:40 (Original DIN-A3) 0 2 m

NOM: CAMPANYA 2 - PLANTA 1
PLANTA GENERAL SECTORS 1-2-3.

DATA: MAIG 2017

FULL: 24

TALÚS

N

ESTRUCTURA ALT MEDIEVAL

ESTRUCTURA CAMPANYA ANTERIOR

ATICS · Ajuntament de Barcelona · Institut de Cultura Servei d'Arqueologia	BIM/SA	INTERVENCIÓ: INTERVENCIÓ ARQUEOLÒGICA AL CARRER DEL SOTSTINENT NAVARRO, 12-16 / BAIXADA DE CAÇADOR, 8. EXTERIOR DE LA MURALLA ROMANA (TORRES 27 I 28). CODI: 059/12 - 052/13 - 081/14	ARQUEÒLEG DIRECTOR: JORDI RAMOS	PLANIMETRIA: JOSÉ IGNACIO JIMENEZ ALEX MORENO ALESSANDRO RAVOTTO	ESCALA NUMÈRICA I GRÀFICA: 1:40 Original DIN-A3 — 0 — 2 m	NOM: CAMPANYA 2 - PLANTA 1 PLANTA GENERAL SECTORS 5-6.	DATA: MAIG 2017	FULL: 25

TORRE 28

ESTRUCTURA ROMANA ALT IMPERIAL
ESTRUCTURA ROMANA BAIX IMPERIAL
ESTRUCTURA ALT MEDIEVAL
ESTRUCTURA D'ÈPOCA CONTEMPORÀNIA

ATICS · Ajuntament de Barcelona · Institut de Cultura Servei d'Arqueologia · BIM/SA

INTERVENCIÓ: INTERVENCIÓ ARQUEOLÒGICA AL CARRER DEL SOTSTINENT NAVARRO, 12-16 / BAIXADA DE CAÇADOR, 8. EXTERIOR DE LA MURALLA ROMANA (TORRES 27 I 28). CODI: 059/12 - 052/13 - 081/14

ARQUEÒLEG DIRECTOR: JORDI RAMOS

PLANIMETRIA: JOSÉ IGNACIO JIMENEZ, ALEX MORENO, ALESSANDRO RAVOTTO

ESCALA NUMÈRICA I GRÀFICA: 1:40 (Original DIN-A3) 0 2 m

NOM: CAMPANYA 2 - PLANTA 2 PLANTA GENERAL SECTORS 1-2-3.

DATA: MAIG 2017

FULL: 26

TALÚS

TALÚS

BAIXADA DE CAÇADORS

TORRE 27

TORRE 28

N

ESTRUCTURA ROMANA ALT IMPERIAL

ESTRUCTURA ROMANA BAIX IMPERIAL

ESTRUCTURA ALT MEDIEVAL

ESTRUCTURA BAIX MEDIEVAL

ESTRUCTURA D'ÈPOCA CONTEMPORÀNIA

ATICS

Ajuntament de Barcelona

Institut de Cultura Servei d'Arqueologia

BIM/SA

INTERVENCIÓ:
INTERVENCIÓ ARQUEOLÒGICA AL CARRER DEL SOTSTINENT NAVARRO, 12-16 / BAIXADA DE CAÇADOR, 8. EXTERIOR DE LA MURALLA ROMANA (TORRES 27 I 28). CODI: 059/12 - 052/13 - 081/14

ARQUEÒLEG DIRECTOR:
JORDI RAMOS

PLANIMETRIA:
JOSÉ IGNACIO JIMENEZ
ALEX MORENO
ALESSANDRO RAVOTTO

ESCALA NUMÈRICA I GRÀFICA:
1:80
Original DIN-A3
0 4 m

NOM:
CAMPANYA 3
PLANTA GENERAL INICIAL

DATA:
MAIG 2017

FULL:
27

TALÚS

TALÚS

BAIXADA DE CAÇADORS

TORRE 27

TORRE 28

N

ESTRUCTURA ROMANA ALT IMPERIAL

ESTRUCTURA ROMANA BAIX IMPERIAL

ESTRUCTURA ALT MEDIEVAL

ESTRUCTURA BAIX MEDIEVAL

ESTRUCTURA D'ÈPOCA CONTEMPORÀNIA

ATICS

Ajuntament de Barcelona

Institut de Cultura Servei d'Arqueologia

BIM/SA

INTERVENCIÓ:
INTERVENCIÓ ARQUEOLÒGICA AL CARRER DEL SOTSTINENT NAVARRO, 12-16 / BAIXADA DE CAÇADOR, 8. EXTERIOR DE LA MURALLA ROMANA (TORRES 27 I 28). CODI: 059/12 - 052/13 - 081/14

ARQUEÒLEG DIRECTOR:
JORDI RAMOS

PLANIMETRIA:
JOSÉ IGNACIO JIMENEZ
ALEX MORENO
ALESSANDRO RAVOTTO

ESCALA NUMÈRICA I GRÀFICA:
1:80
Original DIN-A3
0 4 m

NOM:
CAMPANYA 3
PLANTA GENERAL FINAL

DATA:
MAIG 2017

FULL:
28

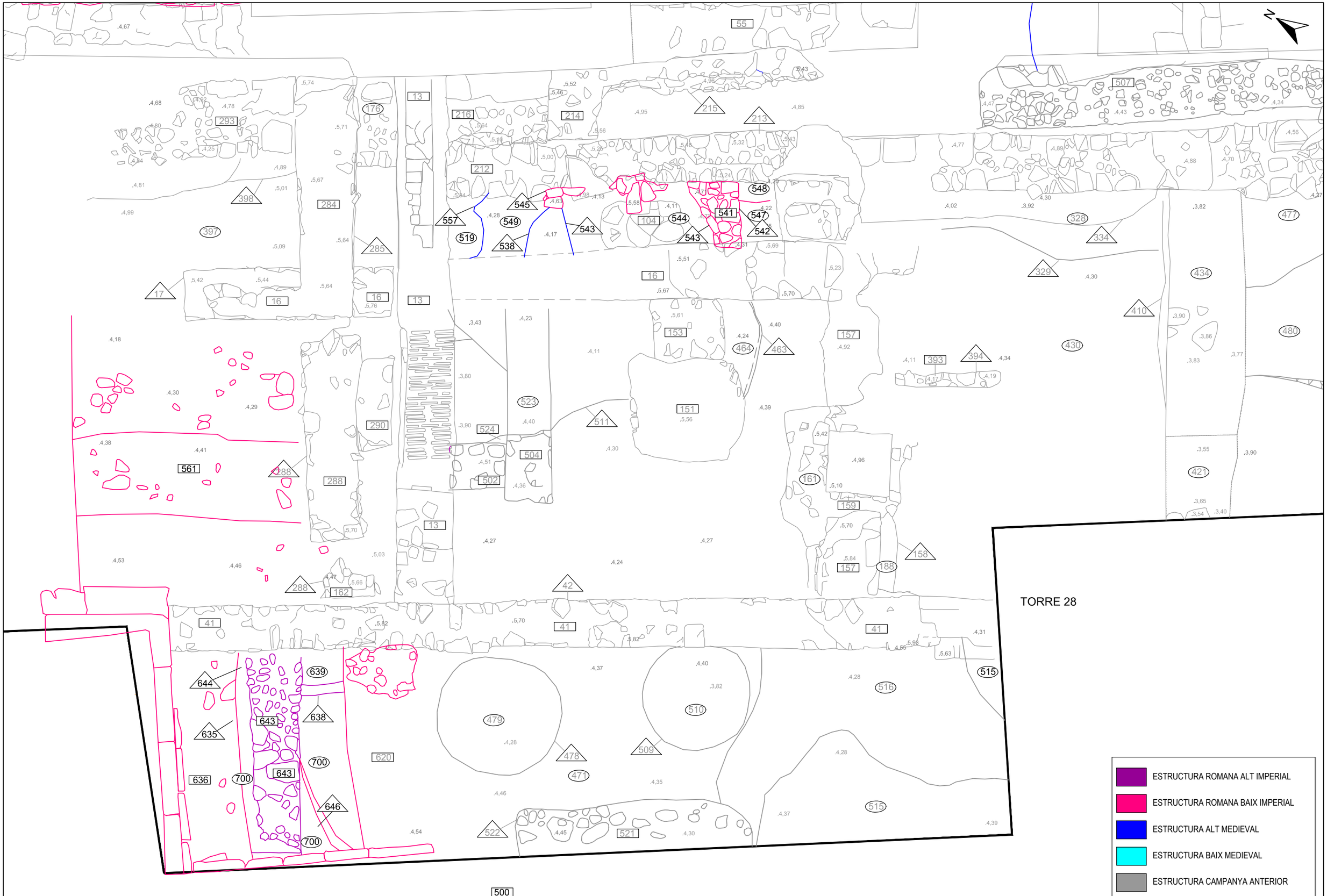

ATICS | Ajuntament de Barcelona | Institut de Cultura Servei d'Arqueologia | BIM/SA

INTERVENCIÓ: INTERVENCIÓ ARQUEOLÒGICA AL CARRER DEL SOTSTINENT NAVARRO, 12-16 / BAIXADA DE CAÇADOR, 8. EXTERIOR DE LA MURALLA ROMANA (TORRES 27 I 28). CODI: 059/12 - 052/13 - 081/14

ARQUEÒLEG DIRECTOR: JORDI RAMOS

PLANIMETRIA: JOSÉ IGNACIO JIMENEZ, ALEX MORENO, ALESSANDRO RAVOTTO

ESCALA NUMÈRICA I GRÀFICA: 1:40 (Original DIN-A3) 0 2 m

NOM: CAMPANYA 3 - PLANTA 1
PLANTA GENERAL SECTORS 1-2-3.

DATA: MAIG 2017

FULL: 29

TALÚS

N

ESTRUCTURA ROMANA BAIX IMPERIAL

ESTRUCTURA ALT MEDIEVAL

ESTRUCTURA BAIX MEDIEVAL

ESTRUCTURA CAMPANYA ANTERIOR

ATICS

Ajuntament de Barcelona

Institut de Cultura
Servei d'Arqueologia

BIM/SA

INTERVENCIÓ:
INTERVENCIÓ ARQUEOLÒGICA AL CARRER DEL SOTSTINENT NAVARRO, 12-16 / BAIXADA DE CAÇADOR, 8. EXTERIOR DE LA MURALLA ROMANA (TORRES 27 I 28). CODI: 059/12 - 052/13 - 081/14

ARQUEÒLEG DIRECTOR:
JORDI RAMOS

PLANIMETRIA:
JOSÉ IGNACIO JIMENEZ
ALEX MORENO
ALESSANDRO RAVOTTO

ESCALA NUMÈRICA I GRÀFICA:
1:40
Original DIN-A3
0 2 m

NOM:
CAMPANYA 3 - PLANTA 1
PLANTA GENERAL SECTORS 4-5.

DATA:
MAIG 2017

FULL:
30

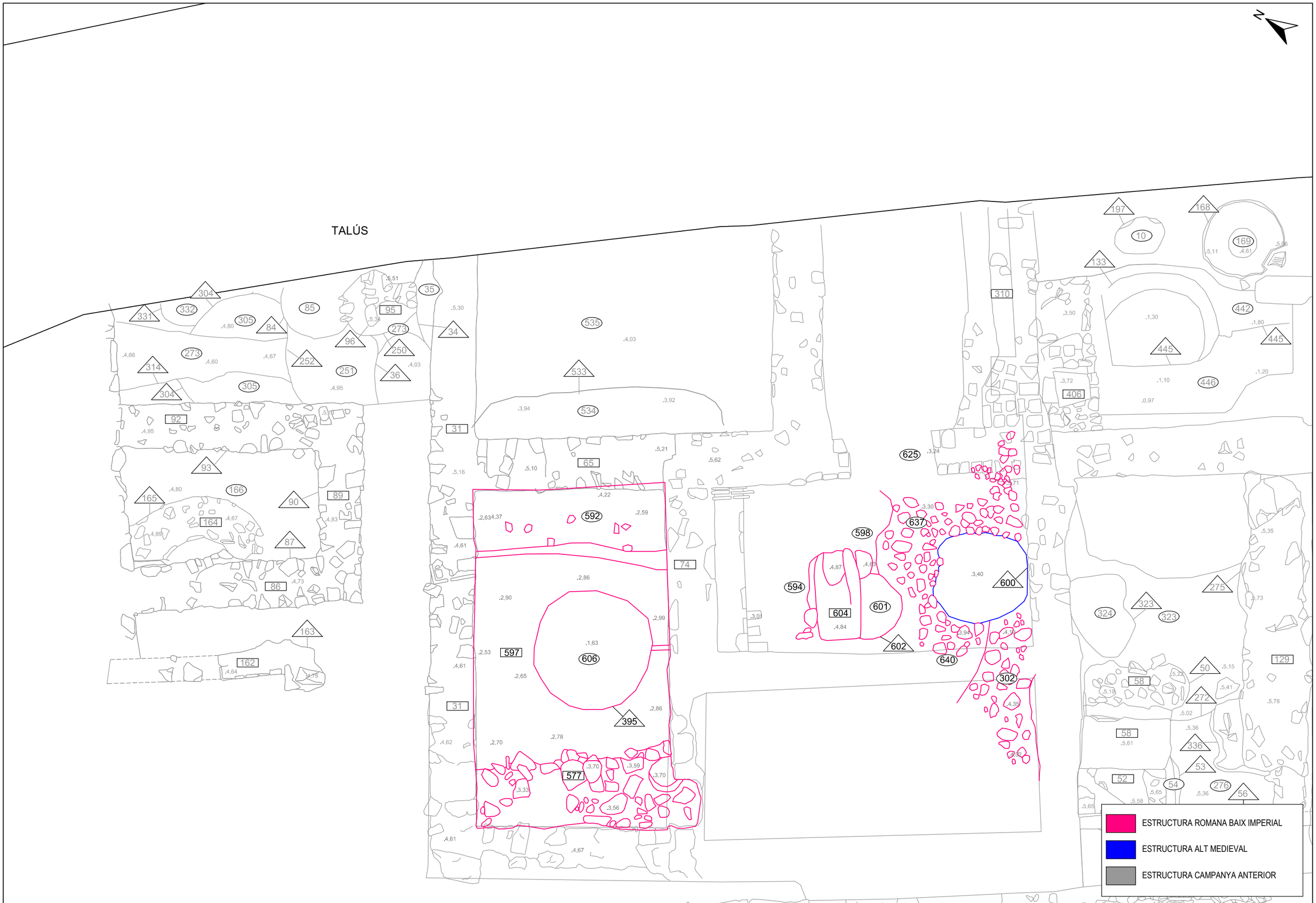

ATICS | Ajuntament de Barcelona | Institut de Cultura Servei d'Arqueologia | BIM/SA

INTERVENCIÓ: INTERVENCIÓ ARQUEOLÒGICA AL CARRER DEL SOTSTINENT NAVARRO, 12-16 / BAIXADA DE CAÇADOR, 8. EXTERIOR DE LA MURALLA ROMANA (TORRES 27 I 28). CODI: 059/12 - 052/13 - 081/14

ARQUEÒLEG DIRECTOR: JORDI RAMOS

PLANIMETRIA: JOSÉ IGNACIO JIMENEZ, ALEX MORENO, ALESSANDRO RAVOTTO

ESCALA NUMÈRICA I GRÁFICA: 1:40 (Original DIN-A3) 0 2 m

NOM: CAMPANYA 3 - PLANTA 1
PLANTA GENERAL SECTORS 4-5.

DATA: MAIG 2017

FULL: 31

TORRE 28

ESTRUCTURA ROMANA ALT IMPERIAL

ESTRUCTURA ROMANA BAIX IMPERIAL

ESTRUCTURA CAMPANYA ANTERIOR

ATICS

Ajuntament de Barcelona

Institut de Cultura
Servei d'Arqueologia

BIM/SA

INTERVENCIÓ:
INTERVENCIÓ ARQUEOLÒGICA AL CARRER DEL SOTSTINENT NAVARRO, 12-16 / BAIXADA DE CAÇADOR, 8. EXTERIOR DE LA MURALLA ROMANA (TORRES 27 I 28). CODI: 059/12 - 052/13 - 081/14

ARQUEÒLEG DIRECTOR:
JORDI RAMOS

PLANIMETRIA:
JOSÉ IGNACIO JIMENEZ
ALEX MORENO
ALESSANDRO RAVOTTO

ESCALA NUMÈRICA I GRÀFICA:
1:40
Original DIN-A3
0 2 m

NOM:
CAMPANYA 3 - PLANTA 2
PLANTA GENERAL SECTORS 1-2-3.

DATA:
MAIG 2017

FULL:
32

TALÚS

N

ESTRUCTURA ROMANA BAIX IMPERIAL
ESTRUCTURA ALT MEDIEVAL
ESTRUCTURA BAIX MEDIEVAL
ESTRUCTURA CAMPANYA ANTERIOR

ATICS
Ajuntament de Barcelona
Institut de Cultura Servei d'Arqueologia
BIM/SA

INTERVENCIÓ: INTERVENCIÓ ARQUEOLÒGICA AL CARRER DEL SOTSTINENT NAVARRO, 12-16 / BAIXADA DE CAÇADOR, 8. EXTERIOR DE LA MURALLA ROMANA (TORRES 27 I 28). CODI: 059/12 - 052/13 - 081/14

ARQUEÒLEG DIRECTOR: JORDI RAMOS

PLANIMETRIA: JOSÉ IGNACIO JIMENEZ, ALEX MORENO, ALESSANDRO RAVOTTO

ESCALA NUMÈRICA I GRÀFICA: 1:40 (Original DIN-A3) 0 2 m

NOM: CAMPANYA 3 - PLANTA 2
PLANTA GENERAL SECTORS 4-5-6.

DATA: MAIG 2017

FULL: 33

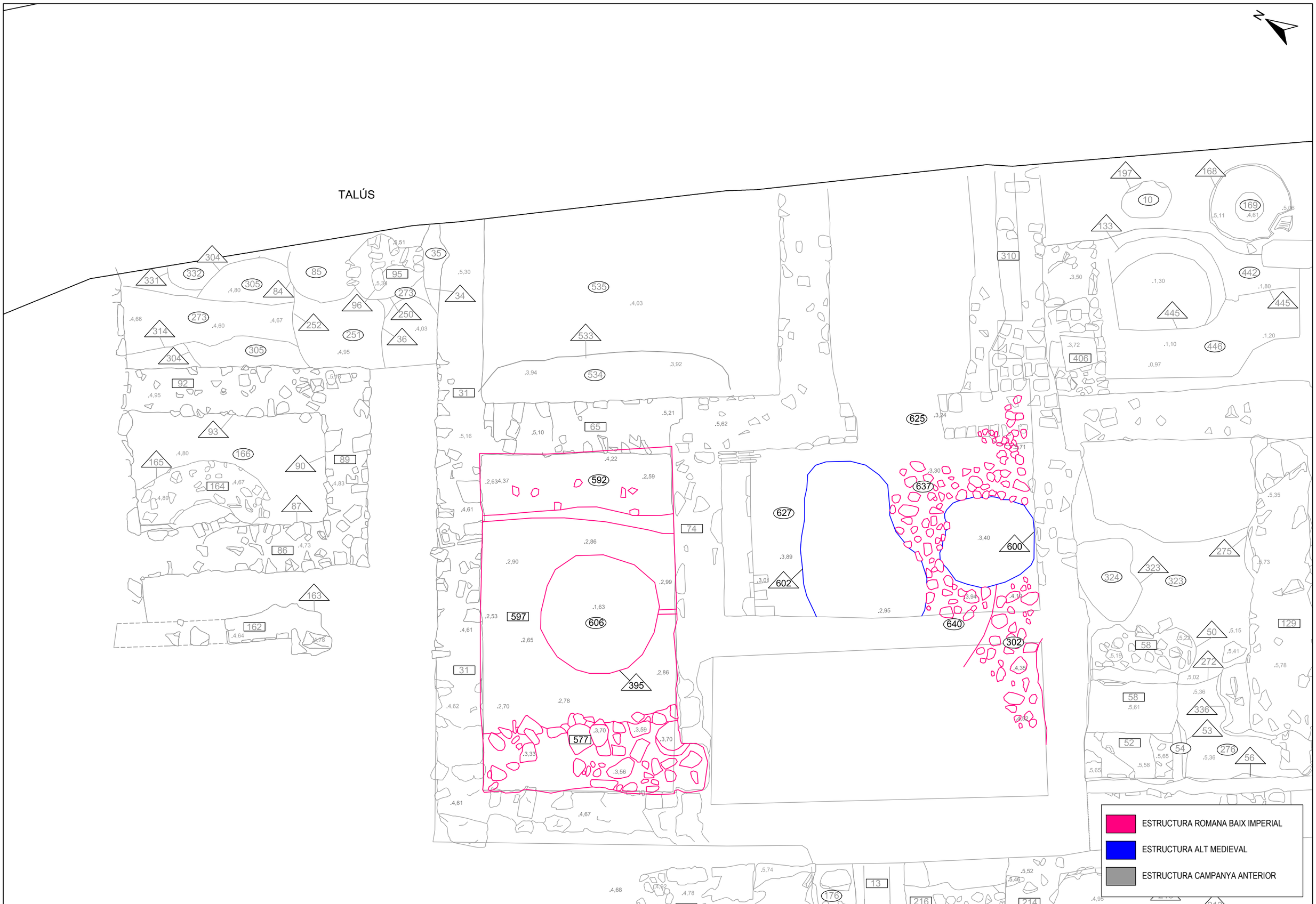

ATICS · Ajuntament de Barcelona · Institut de Cultura Servei d'Arqueologia · BIM/SA	INTERVENCIÓ: INTERVENCIÓ ARQUEOLÒGICA AL CARRER DEL SOTSTINENT NAVARRO, 12-16 / BAIXADA DE CAÇADOR, 8. EXTERIOR DE LA MURALLA ROMANA (TORRES 27 I 28). CODI: 059/12 - 052/13 - 081/14	ARQUEÒLEG DIRECTOR: JORDI RAMOS	PLANIMETRIA: JOSÉ IGNACIO JIMENEZ ALEX MORENO ALESSANDRO RAVOTTO	ESCALA NUMÈRICA I GRÀFICA: 1:40 Original DIN-A3 — 0 — 2 m	NOM: CAMPANYA 3 - PLANTA 2 PLANTA GENERAL SECTORS 5-6.	DATA: MAIG 2017	FULL: 34

TORRE 28

ESTRUCTURA ROMANA ALT IMPERIAL
ESTRUCTURA ROMANA BAIX IMPERIAL
ESTRUCTURA CAMPANYA ANTERIOR

ATICS · Ajuntament de Barcelona · Institut de Cultura Servei d'Arqueologia · BIM/SA

INTERVENCIÓ: INTERVENCIÓ ARQUEOLÒGICA AL CARRER DEL SOTSTINENT NAVARRO, 12-16 / BAIXADA DE CAÇADOR, 8. EXTERIOR DE LA MURALLA ROMANA (TORRES 27 I 28). CODI: 059/12 - 052/13 - 081/14

ARQUEÒLEG DIRECTOR: JORDI RAMOS

PLANIMETRIA: JOSÉ IGNACIO JIMENEZ, ALEX MORENO, ALESSANDRO RAVOTTO

ESCALA NUMÈRICA I GRÀFICA: 1:40 (Original DIN-A3) 0 2 m

NOM: CAMPANYA 3 - PLANTA 3
PLANTA GENERAL SECTORS 1-2-3.

DATA: MAIG 2017

FULL: 35

TALÚS

N

ESTRUCTURA ROMANA BAIX IMPERIAL
ESTRUCTURA ALT MEDIEVAL
ESTRUCTURA BAIX MEDIEVAL
ESTRUCTURA CAMPANYA ANTERIOR

ATICS
Ajuntament de Barcelona
Institut de Cultura
Servei d'Arqueologia
BIM/SA

INTERVENCIÓ:
INTERVENCIÓ ARQUEOLÒGICA AL CARRER DEL SOTSTINENT NAVARRO, 12-16 / BAIXADA DE CAÇADOR, 8. EXTERIOR DE LA MURALLA ROMANA (TORRES 27 I 28). CODI: 059/12 - 052/13 - 081/14

ARQUEÒLEG DIRECTOR:
JORDI RAMOS

PLANIMETRIA:
JOSÉ IGNACIO JIMENEZ
ALEX MORENO
ALESSANDRO RAVOTTO

ESCALA NUMÈRICA I GRÀFICA:
1:40
Original DIN-A3
0 2 m

NOM:
CAMPANYA 3 - PLANTA 3
PLANTA GENERAL SECTORS 4-5-6.

DATA:
MAIG 2017

FULL:
36

TALÚS

N

ESTRUCTURA ROMANA BAIX IMPERIAL

ESTRUCTURA ALT MEDIEVAL

ESTRUCTURA BAIX MEDIEVAL

ESTRUCTURA CAMPANYA ANTERIOR

ATICS

Ajuntament de Barcelona

Institut de Cultura Servei d'Arqueologia

BIM/SA

INTERVENCIÓ:
INTERVENCIÓ ARQUEOLÒGICA AL CARRER DEL SOTSTINENT NAVARRO, 12-16 / BAIXADA DE CAÇADOR, 8. EXTERIOR DE LA MURALLA ROMANA (TORRES 27 I 28). CODI: 059/12 - 052/13 - 081/14

ARQUEÒLEG DIRECTOR:
JORDI RAMOS

PLANIMETRIA:
JOSÉ IGNACIO JIMENEZ
ALEX MORENO
ALESSANDRO RAVOTTO

ESCALA NUMÈRICA I GRÀFICA:
1:40
Original DIN-A3
0 2 m

NOM:
CAMPANYA 3 - PLANTA 4
PLANTA GENERAL SECTORS 4-5-6.

DATA:
MAIG 2017

FULL:
37

TALÚS

LÚS

N

ESTRUCTURA ROMANA BAIX IMPERIAL

ESTRUCTURA ALT MEDIEVAL

ESTRUCTURA BAIX MEDIEVAL

ESTRUCTURA CAMPANYA ANTERIOR

ATICS

Ajuntament de Barcelona

Institut de Cultura
Servei d'Arqueologia

BIM/SA

INTERVENCIÓ:
INTERVENCIÓ ARQUEOLÒGICA AL CARRER DEL SOTSTINENT NAVARRO, 12-16 / BAIXADA DE CAÇADOR, 8. EXTERIOR DE LA MURALLA ROMANA (TORRES 27 I 28). CODI: 059/12 - 052/13 - 081/14

ARQUEÒLEG DIRECTOR:
JORDI RAMOS

PLANIMETRIA:
JOSÉ IGNACIO JIMENEZ
ALEX MORENO
ALESSANDRO RAVOTTO

ESCALA NUMÈRICA I GRÀFICA:
1:40
Original DIN-A3
0 2 m

NOM:
CAMPANYA 3 - PLANTA 5
PLANTA GENERAL SECTORS 4-5-6.

DATA:
MAIG 2017

FULL:
38

TALÚS

ÚS

N

ESTRUCTURA ROMANA BAIX IMPERIAL

ESTRUCTURA ALT MEDIEVAL

ESTRUCTURA BAIX MEDIEVAL

ESTRUCTURA CAMPANYA ANTERIOR

ATICS

Ajuntament de Barcelona

Institut de Cultura
Servei d'Arqueologia

BIM/SA

INTERVENCIÓ:
INTERVENCIÓ ARQUEOLÒGICA AL CARRER DEL SOTSTINENT NAVARRO, 12-16 / BAIXADA DE CAÇADOR, 8. EXTERIOR DE LA MURALLA ROMANA (TORRES 27 I 28). CODI: 059/12 - 052/13 - 081/14

ARQUEÒLEG DIRECTOR:
JORDI RAMOS

PLANIMETRIA:
JOSÉ IGNACIO JIMENEZ
ALEX MORENO
ALESSANDRO RAVOTTO

ESCALA NUMÈRICA I GRÀFICA:
1:40
Original DIN-A3
0
2 m

NOM:
CAMPANYA 3 - PLANTA 6
PLANTA GENERAL SECTORS 4-5-6.

DATA:
MAIG 2017

FULL:
39

TALÚS

TALÚS

BAIXADA DE CAÇADORS

TORRE 27

TORRE 28

N

ESTRUCTURA ROMANA ALT IMPERIAL

ESTRUCTURA ROMANA BAIX IMPERIAL

ESTRUCTURA ALT MEDIEVAL

ESTRUCTURA BAIX MEDIEVAL

ESTRUCTURA D'ÈPOCA CONTEMPORÀNIA

ATICS

Ajuntament de Barcelona

Institut de Cultura Servei d'Arqueologia

BIM/SA

INTERVENCIÓ:
INTERVENCIÓ ARQUEOLÒGICA AL CARRER DEL SOTSTINENT NAVARRO, 12-16 / BAIXADA DE CAÇADOR, 8. EXTERIOR DE LA MURALLA ROMANA (TORRES 27 I 28). CODI: 059/12 - 052/13 - 081/14

ARQUEÒLEG DIRECTOR:
JORDI RAMOS

PLANIMETRIA:
JOSÉ IGNACIO JIMENEZ
ALEX MORENO
ALESSANDRO RAVOTTO

ESCALA NUMÈRICA I GRÀFICA:
1:80
Original DIN-A3
0 4 m

NOM:
CAMPANYA 4
PLANTA GENERAL INICIAL

DATA:
MAIG 2017

FULL:
40

TALÚS

TALÚS

BAIXADA DE CAÇADORS

TORRE 27

TORRE 28

N

ESTRUCTURA ROMANA ALT IMPERIAL

ESTRUCTURA ROMANA BAIX IMPERIAL

ESTRUCTURA ALT MEDIEVAL

ESTRUCTURA BAIX MEDIEVAL

ESTRUCTURA D'ÈPOCA CONTEMPORÀNIA

ATICS

Ajuntament de Barcelona

Institut de Cultura Servei d'Arqueologia

BIM/SA

INTERVENCIÓ:
INTERVENCIÓ ARQUEOLÒGICA AL CARRER DEL SOTSTINENT NAVARRO, 12-16 / BAIXADA DE CAÇADOR, 8. EXTERIOR DE LA MURALLA ROMANA (TORRES 27 I 28). CODI: 059/12 - 052/13 - 081/14

ARQUEÒLEG DIRECTOR:
JORDI RAMOS

PLANIMETRIA:
JOSÉ IGNACIO JIMENEZ
ALEX MORENO
ALESSANDRO RAVOTTO

ESCALA NUMÈRICA I GRÀFICA:
1:80
Original DIN-A3
0 4 m

NOM:
CAMPANYA 4
PLANTA GENERAL FINAL

DATA:
MAIG 2017

FULL:
41

TORRE 28

ESTRUCTURA ROMANA ALT IMPERIAL
ESTRUCTURA ROMANA BAIX IMPERIAL
ESTRUCTURA ALT MEDIEVAL
ESTRUCTURA BAIX MEDIEVAL
ESTRUCTURA CAMPANYA ANTERIOR

ATICS · Ajuntament de Barcelona · Institut de Cultura Servei d'Arqueologia · BIM/SA

INTERVENCIÓ: INTERVENCIÓ ARQUEOLÒGICA AL CARRER DEL SOTSTINENT NAVARRO, 12-16 / BAIXADA DE CAÇADOR, 8. EXTERIOR DE LA MURALLA ROMANA (TORRES 27 I 28). CODI: 059/12 - 052/13 - 081/14

ARQUEÒLEG DIRECTOR: JORDI RAMOS

PLANIMETRIA: JOSÉ IGNACIO JIMENEZ, ALEX MORENO, ALESSANDRO RAVOTTO

ESCALA NUMÈRICA I GRÀFICA: 1:40 (Original DIN-A3) 0 2 m

NOM: CAMPANYA 4 - PLANTA 1
PLANTA GENERAL SECTORS 1-2-3.

DATA: MAIG 2017

FULL: 42

TALÚS

ALÚS

N

ESTRUCTURA ROMANA ALT IMPERIAL

ESTRUCTURA CAMPANYA ANTERIOR

ATICS · Ajuntament de Barcelona · Institut de Cultura Servei d'Arqueologia · BIM/SA	INTERVENCIÓ: INTERVENCIÓ ARQUEOLÒGICA AL CARRER DEL SOTSTINENT NAVARRO, 12-16 / BAIXADA DE CAÇADOR, 8. EXTERIOR DE LA MURALLA ROMANA (TORRES 27 I 28). CODI: 059/12 - 052/13 - 081/14	ARQUEÒLEG DIRECTOR: JORDI RAMOS	PLANIMETRIA: JOSÉ IGNACIO JIMENEZ ALEX MORENO ALESSANDRO RAVOTTO	ESCALA NUMÈRICA I GRÀFICA: 1:40 (Original DIN-A3) 0 2 m	NOM: CAMPANYA 4 - PLANTA 1 PLANTA GENERAL SECTORS 4-5-6.	DATA: MAIG 2017	FULL: 43

TORRE 28

ESTRUCTURA ROMANA ALT IMPERIAL
ESTRUCTURA ROMANA BAIX IMPERIAL
ESTRUCTURA ALT MEDIEVAL
ESTRUCTURA BAIX MEDIEVAL
ESTRUCTURA CAMPANYA ANTERIOR

ATICS Ajuntament de Barcelona — Institut de Cultura Servei d'Arqueologia — BIM/SA

INTERVENCIÓ: INTERVENCIÓ ARQUEOLÒGICA AL CARRER DEL SOTSTINENT NAVARRO, 12-16 / BAIXADA DE CAÇADOR, 8. EXTERIOR DE LA MURALLA ROMANA (TORRES 27 I 28). CODI: 059/12 - 052/13 - 081/14

ARQUEÒLEG DIRECTOR: JORDI RAMOS

PLANIMETRIA: JOSÉ IGNACIO JIMENEZ, ALEX MORENO, ALESSANDRO RAVOTTO

ESCALA NUMÈRICA I GRÀFICA: 1:40 (Original DIN-A3) 0 2 m

NOM: CAMPANYA 4 - PLANTA 2 PLANTA GENERAL SECTORS 1-2-3.

DATA: MAIG 2017

FULL: 44

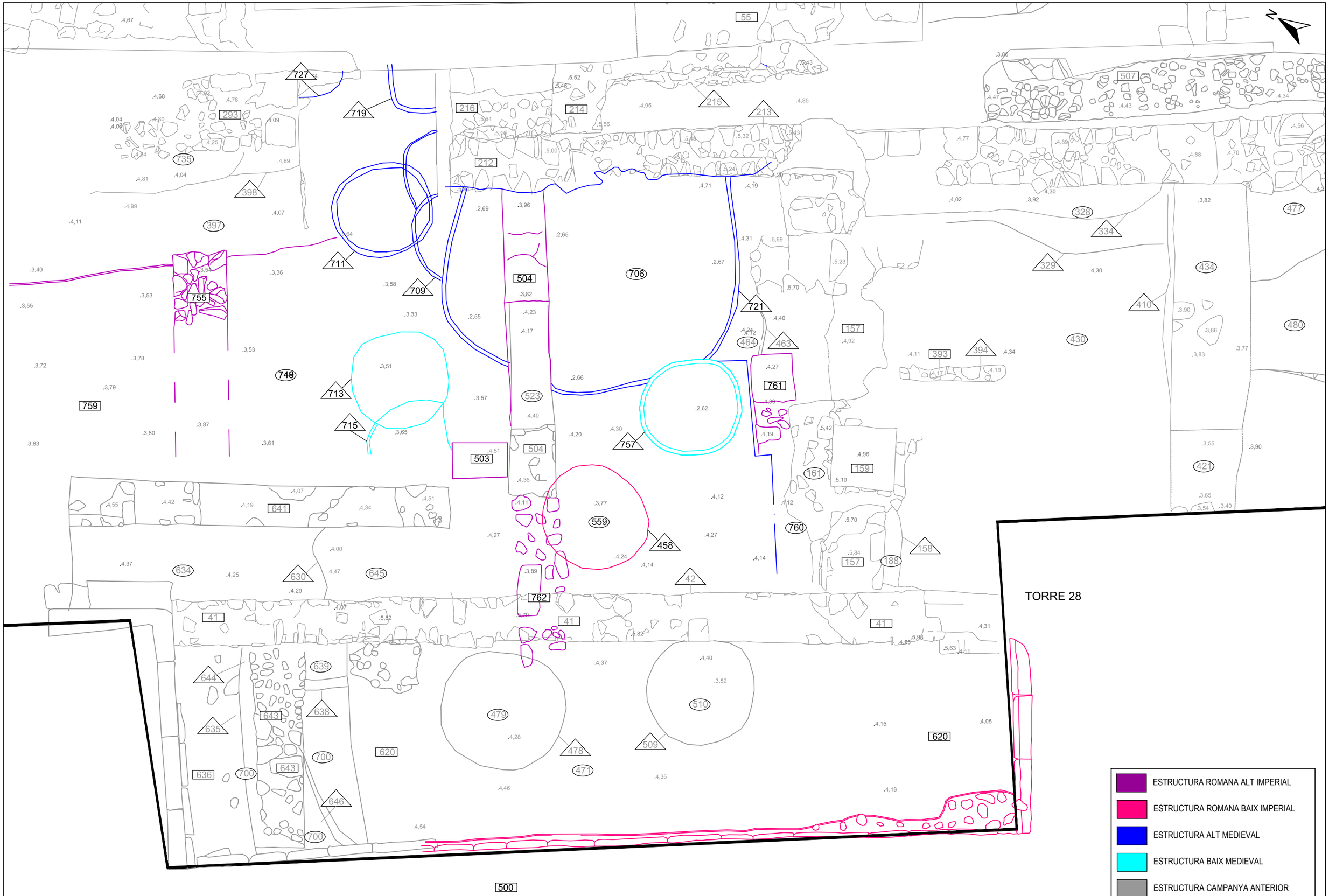

ATICS | Ajuntament de Barcelona | Institut de Cultura Servei d'Arqueologia | BIM/SA

INTERVENCIÓ: INTERVENCIÓ ARQUEOLÒGICA AL CARRER DEL SOTSTINENT NAVARRO, 12-16 / BAIXADA DE CAÇADOR, 8. EXTERIOR DE LA MURALLA ROMANA (TORRES 27 I 28). CODI: 059/12 - 052/13 - 081/14

ARQUEÒLEG DIRECTOR: JORDI RAMOS

PLANIMETRIA: JOSÉ IGNACIO JIMENEZ, ALEX MORENO, ALESSANDRO RAVOTTO

ESCALA NUMÈRICA I GRÁFICA: 1:40 (Original DIN-A3) 0 2 m

NOM: CAMPANYA 4 - PLANTA 3 PLANTA GENERAL SECTORS 1-2-3.

DATA: MAIG 2017

FULL: 45

TORRE 28

ESTRUCTURA ROMANA ALT IMPERIAL
ESTRUCTURA ROMANA BAIX IMPERIAL
ESTRUCTURA ALT MEDIEVAL
ESTRUCTURA BAIX MEDIEVAL
ESTRUCTURA CAMPANYA ANTERIOR

ATICS | Ajuntament de Barcelona | Institut de Cultura Servei d'Arqueologia | BIM/SA

INTERVENCIÓ: INTERVENCIÓ ARQUEOLÒGICA AL CARRER DEL SOTSTINENT NAVARRO, 12-16 / BAIXADA DE CAÇADOR, 8. EXTERIOR DE LA MURALLA ROMANA (TORRES 27 I 28). CODI: 059/12 - 052/13 - 081/14

ARQUEÒLEG DIRECTOR: JORDI RAMOS

PLANIMETRIA: JOSÉ IGNACIO JIMENEZ, ALEX MORENO, ALESSANDRO RAVOTTO

ESCALA NUMÈRICA I GRÀFICA: 1:40 (Original DIN-A3) 0 2 m

NOM: CAMPANYA 4 - PLANTA 3
PLANTA GENERAL SECTORS 1-2-3.

DATA: MAIG 2017

FULL: 46

TALÚS

TALÚS

BAIXADA DE CAÇADORS

TORRE 27

TORRE 27

TORRE 28

TORRE 28

ESTRUCTURA ROMANA BAIX IMPERIAL

ESTRUCTURA ALT MEDIEVAL

ESTRUCTURA BAIX MEDIEVAL

ESTRUCTURA CAMPANYA ANTERIOR

ATICS

Ajuntament de Barcelona

Institut de Cultura Servei d'Arqueologia

BIM/SA

INTERVENCIÓ:
INTERVENCIÓ ARQUEOLÒGICA AL CARRER DEL SOTSTINENT NAVARRO, 12-16 / BAIXADA DE CAÇADOR, 8. EXTERIOR DE LA MURALLA ROMANA (TORRES 27 I 28). CODI: 059/12 - 052/13 - 081/14

ARQUEÒLEG DIRECTOR:
JORDI RAMOS

PLANIMETRIA:
JOSÉ IGNACIO JIMENEZ
ALEX MORENO
ALESSANDRO RAVOTTO

ESCALA NUMÈRICA I GRÀFICA:
1:80
Original DIN-A3
0 4 m

NOM:
CAMPANYA 5
PLANTA GENERAL

DATA:
MAIG 2017

FULL:
47

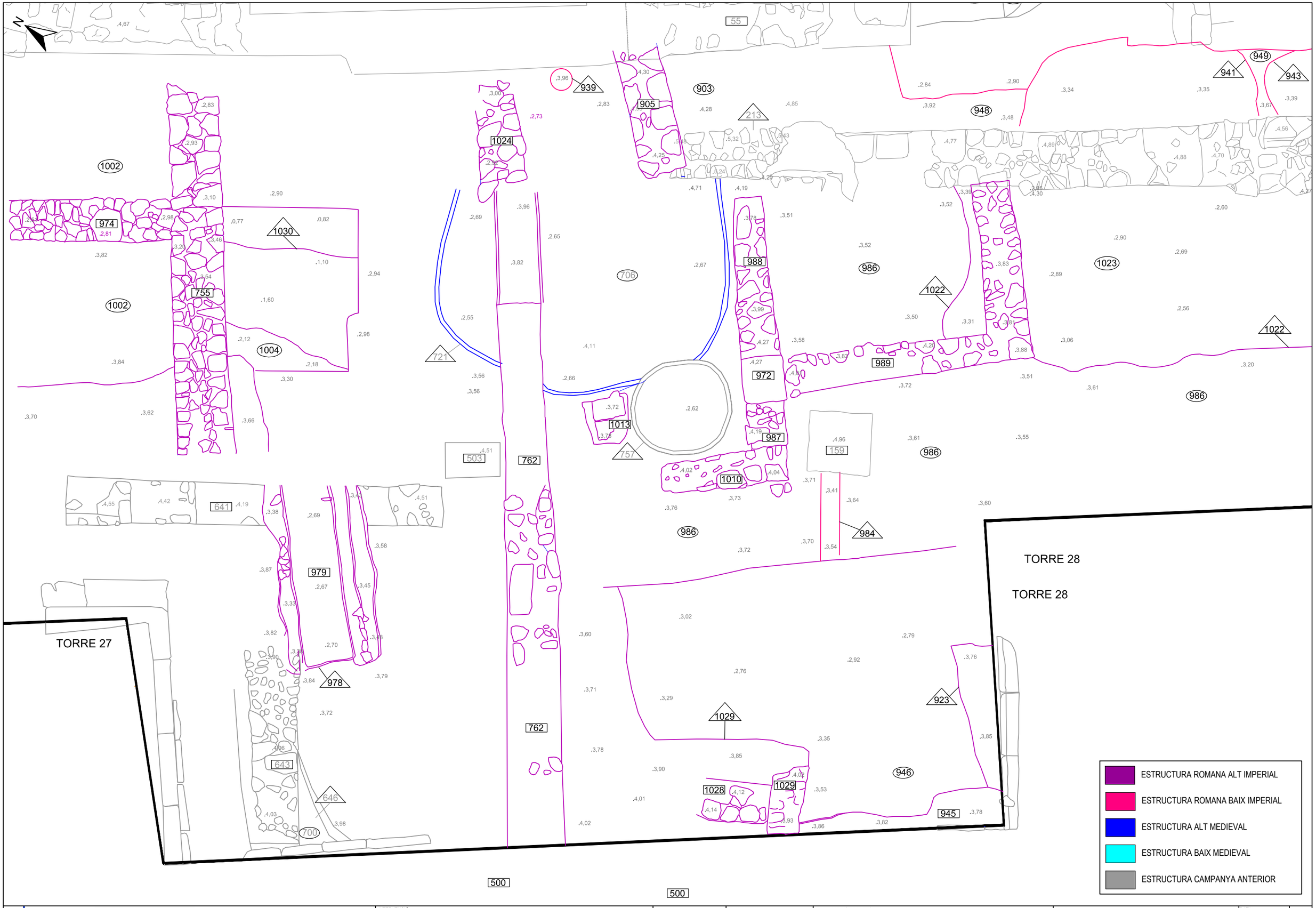

ATICS | Ajuntament de Barcelona | Institut de Cultura Servei d'Arqueologia | BIM/SA

INTERVENCIÓ: INTERVENCIÓ ARQUEOLÒGICA AL CARRER DEL SOTSTINENT NAVARRO, 12-16 / BAIXADA DE CAÇADOR, 8. EXTERIOR DE LA MURALLA ROMANA (TORRES 27 I 28). CODI: 059/12 - 052/13 - 081/14

ARQUEÒLEG DIRECTOR: JORDI RAMOS

PLANIMETRIA: JOSÉ IGNACIO JIMENEZ, ALEX MORENO, ALESSANDRO RAVOTTO

ESCALA NUMÈRICA I GRÀFICA: 1:40 (Original DIN-A3) 0 — 2 m

NOM: CAMPANYA 5 - PLANTA 1 PLANTA GENERAL SECTORS 1-2-3.

DATA: MAIG 2017

FULL: 48

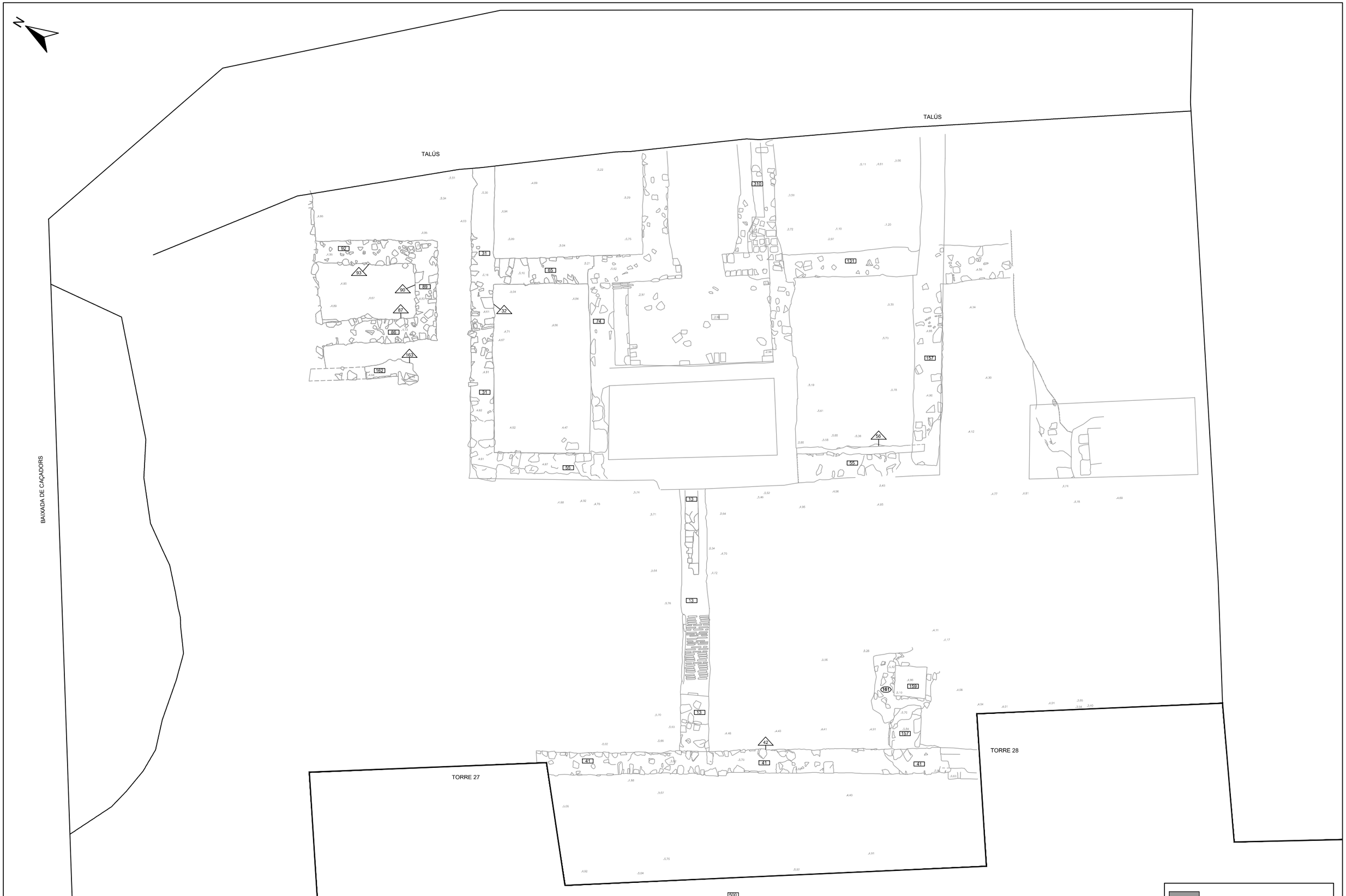

ATICS · Ajuntament de Barcelona · Institut de Cultura Servei d'Arqueologia · BIM/SA	INTERVENCIÓ: INTERVENCIÓ ARQUEOLÒGICA AL CARRER DEL SOTSTINENT NAVARRO, 12-16 / BAIXADA DE CAÇADOR, 8. EXTERIOR DE LA MURALLA ROMANA (TORRES 27 I 28). CODI: 059/12 - 052/13 - 081/14	ARQUEÒLEG DIRECTOR: JORDI RAMOS	PLANIMETRIA: JOSÉ IGNACIO JIMENEZ ALEX MORENO ALESSANDRO RAVOTTO	ESCALA NUMÈRICA I GRÀFICA: 1:40 Original DIN-A3	0 2 m	NOM: PLANTA GENERAL CRONOLÒGICA. ESTRUCTURES D'ÈPOCA CONTEMPORÀNIA	DATA: MAIG 2017	FULL: 49

N

BAIXADA DE CAÇADORS

TALÚS

TALÚS

TALÚS

TORRE 27

TORRE 28

500

ESTRUCTURA D'ÈPOCA MODERNA

ATICS · Ajuntament de Barcelona · Institut de Cultura Servei d'Arqueologia · BIM/SA	INTERVENCIÓ: INTERVENCIÓ ARQUEOLÒGICA AL CARRER DEL SOTSTINENT NAVARRO, 12-16 / BAIXADA DE CAÇADOR, 8. EXTERIOR DE LA MURALLA ROMANA (TORRES 27 I 28). CODI: 059/12 - 052/13 - 081/14	ARQUEÒLEG DIRECTOR: JORDI RAMOS	PLANIMETRIA: JOSÉ IGNACIO JIMENEZ ALEX MORENO ALESSANDRO RAVOTTO	ESCALA NUMÈRICA I GRÀFICA: 1:40 Original DIN-A3 0 2 m	NOM: PLANTA GENERAL CRONOLÒGICA. ESTRUCTURES D'ÈPOCA MODERNA	DATA: MAIG 2017	FULL: 50

N

TALÚS

TALÚS

BAIXADA DE CAÇADORS

TORRE 27

TORRE 28

ESTRUCTURA BAIX MEDIEVAL

ATICS · Ajuntament de Barcelona · Institut de Cultura Servei d'Arqueologia	BIM/SA	INTERVENCIÓ: INTERVENCIÓ ARQUEOLÒGICA AL CARRER DEL SOTSTINENT NAVARRO, 12-16 / BAIXADA DE CAÇADOR, 8. EXTERIOR DE LA MURALLA ROMANA (TORRES 27 I 28). CODI: 059/12 - 052/13 - 081/14	ARQUEÒLEG DIRECTOR: JORDI RAMOS	PLANIMETRIA: JOSÉ IGNACIO JIMENEZ ALEX MORENO ALESSANDRO RAVOTTO	ESCALA NUMÈRICA I GRÁFICA: 1:40 Original DIN-A3 · 0 · 2 m	NOM: PLANTA GENERAL CRONOLÒGICA. ESTRUCTURES BAIX MEDIEVALS	DATA: MAIG 2017	FULL: 51

N

TALÚS

TALÚS

BAIXADA DE CAÇADORS

TORRE 27

TORRE 28

ESTRUCTURA ALT MEDIEVAL

ATICS · Ajuntament de Barcelona · Institut de Cultura Servei d'Arqueologia · BIM/SA	INTERVENCIÓ: INTERVENCIÓ ARQUEOLÒGICA AL CARRER DEL SOTSTINENT NAVARRO, 12-16 / BAIXADA DE CAÇADOR, 8. EXTERIOR DE LA MURALLA ROMANA (TORRES 27 I 28). CODI: 059/12 - 052/13 - 081/14	ARQUEÒLEG DIRECTOR: JORDI RAMOS	PLANIMETRIA: JOSÉ IGNACIO JIMENEZ ALEX MORENO ALESSANDRO RAVOTTO	ESCALA NUMÈRICA I GRÀFICA: 1:40 Original DIN-A3 — 0 — 2 m	NOM: PLANTA GENERAL CRONOLÒGICA. ESTRUCTURES ALT MEDIEVALS	DATA: MAIG 2017	FULL: 52

N

TALÚS

TALÚS

BAIXADA DE CAÇADORS

TORRE 27

TORRE 28

500

ESTRUCTURA ROMANA BAIX IMPERIAL

ATICS · Ajuntament de Barcelona · Institut de Cultura Servei d'Arqueologia · BIM/SA	INTERVENCIÓ: INTERVENCIÓ ARQUEOLÒGICA AL CARRER DEL SOTSTINENT NAVARRO, 12-16 / BAIXADA DE CAÇADOR, 8. EXTERIOR DE LA MURALLA ROMANA (TORRES 27 I 28). CODI: 059/12 - 052/13 - 081/14	ARQUEÒLEG DIRECTOR: JORDI RAMOS	PLANIMETRIA: JOSÉ IGNACIO JIMENEZ, ALEX MORENO, ALESSANDRO RAVOTTO	ESCALA NUMÈRICA I GRÀFICA: 1:40 (Original DIN-A3) 0 2 m	NOM: PLANTA GENERAL CRONOLÒGICA. ESTRUCTURES BAIX IMPERIALS	DATA: MAIG 2017	FULL: 53

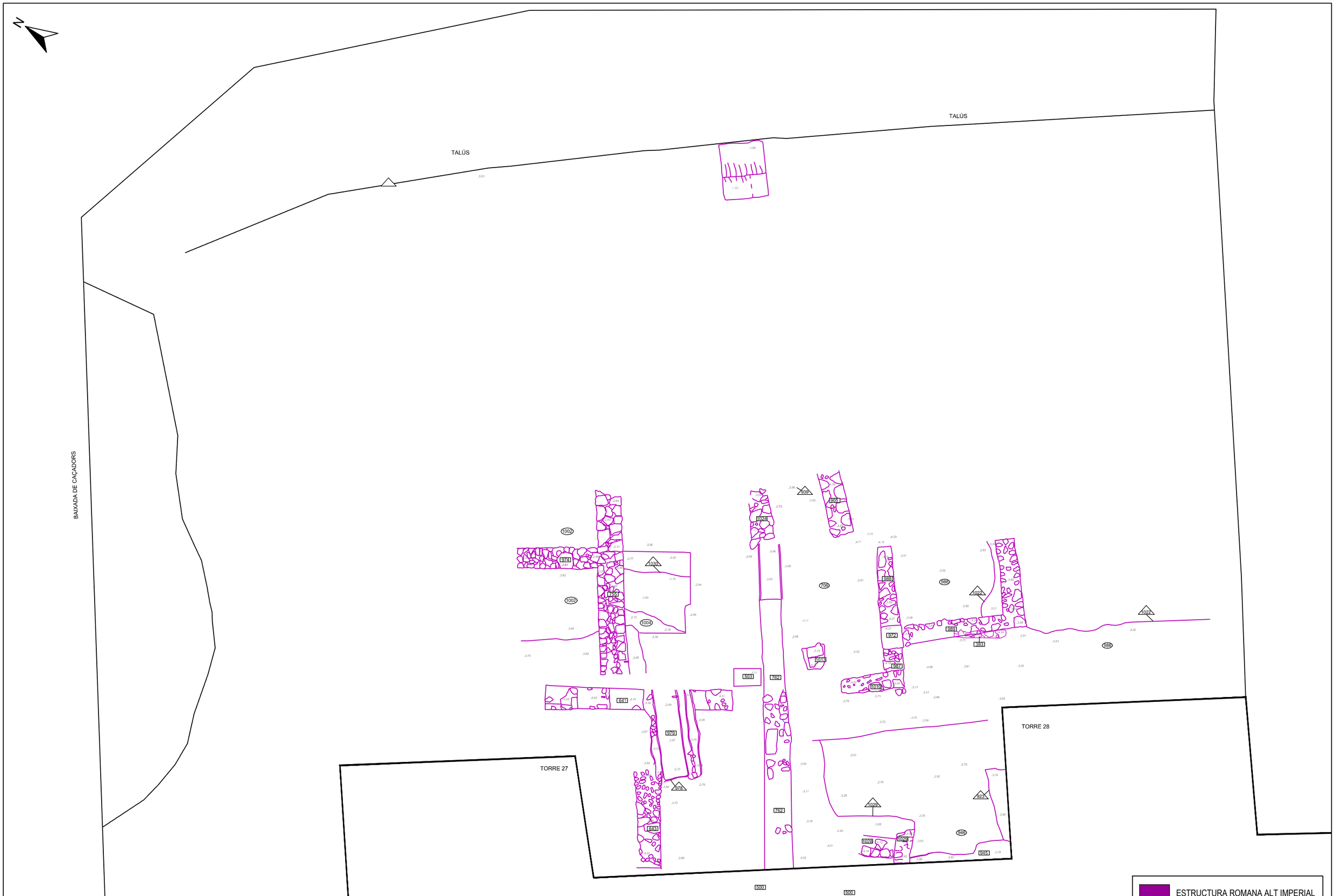
N
TALÚS
TALÚS
BAIXADA DE CAÇADORS
TORRE 27
TORRE 28
1002
1004
1030
1024
1022
1026
1028
1016
1018
1013
1010
1007
1006
1005
1003
1001
1000
1027
1029
1031
1032
1033
1034
1035
1036
1037
1038
1039
1040
1041
1042
1043
1044
1045
1046
1047
1048
1049
1050
1051
1052
1053
1054
1055
1056
1057
1058
1059
1060
1061
1062
1063
1064
1065
1066
1067
1068
1069
1070

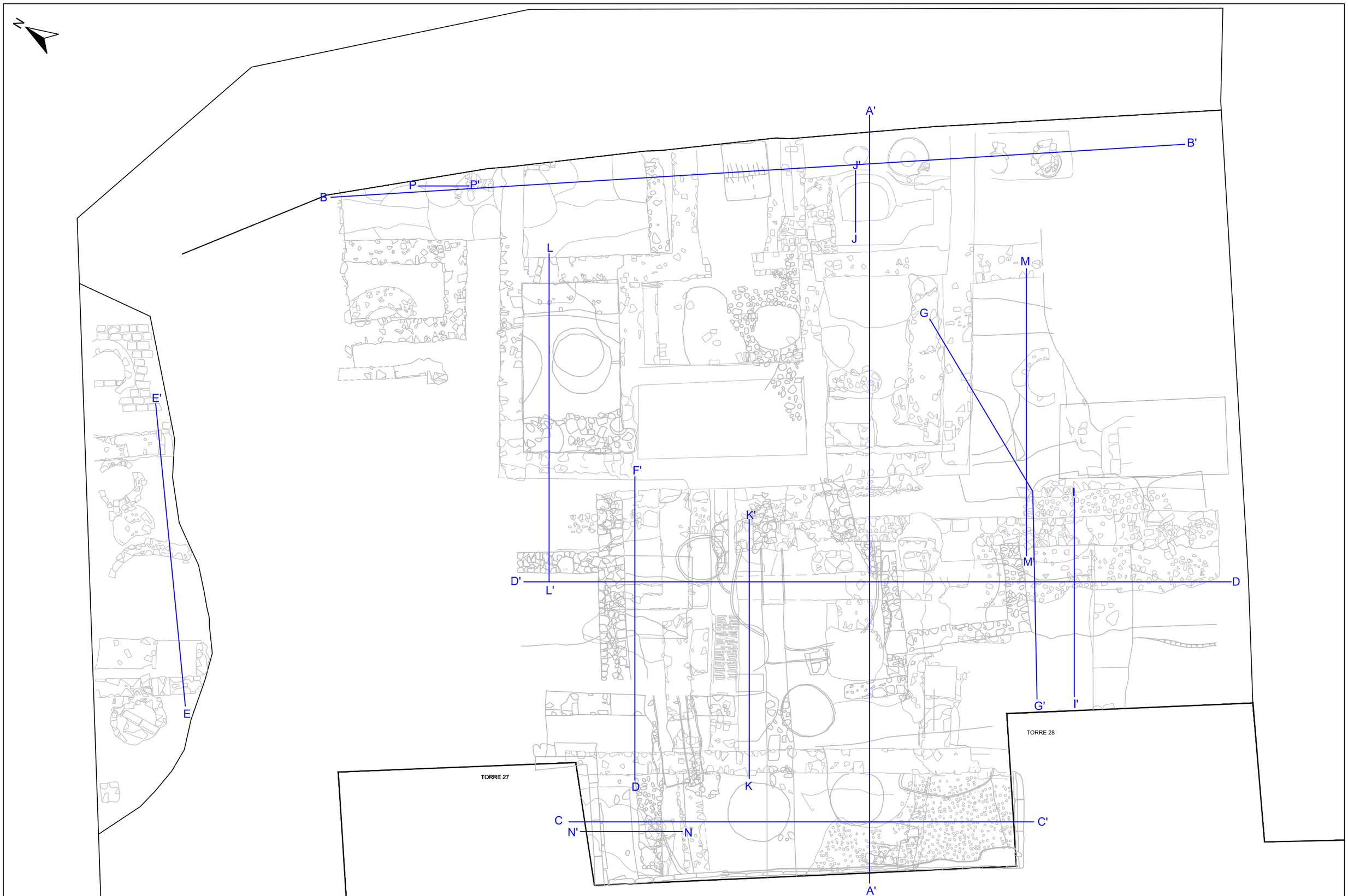

ATICS · Ajuntament de Barcelona · Institut de Cultura Servei d'Arqueologia · BIM/SA	INTERVENCIÓ: INTERVENCIÓ ARQUEOLÒGICA AL CARRER DEL SOTSTINENT NAVARRO, 12-16 / BAIXADA DE CAÇADOR, 8. EXTERIOR DE LA MURALLA ROMANA (TORRES 27 I 28). CODI: 059/12 - 052/13 - 081/14	ARQUEÒLEG DIRECTOR: JORDI RAMOS	PLANIMETRIA: JOSÉ IGNACIO JIMENEZ ALEX MORENO ALESSANDRO RAVOTTO	ESCALA NUMÈRICA I GRÀFICA: 1:40 Original DIN-A3 — 0 — 2 m	NOM: PLANTA SECCIONS	DATA: MAIG 2017	FULL: 55

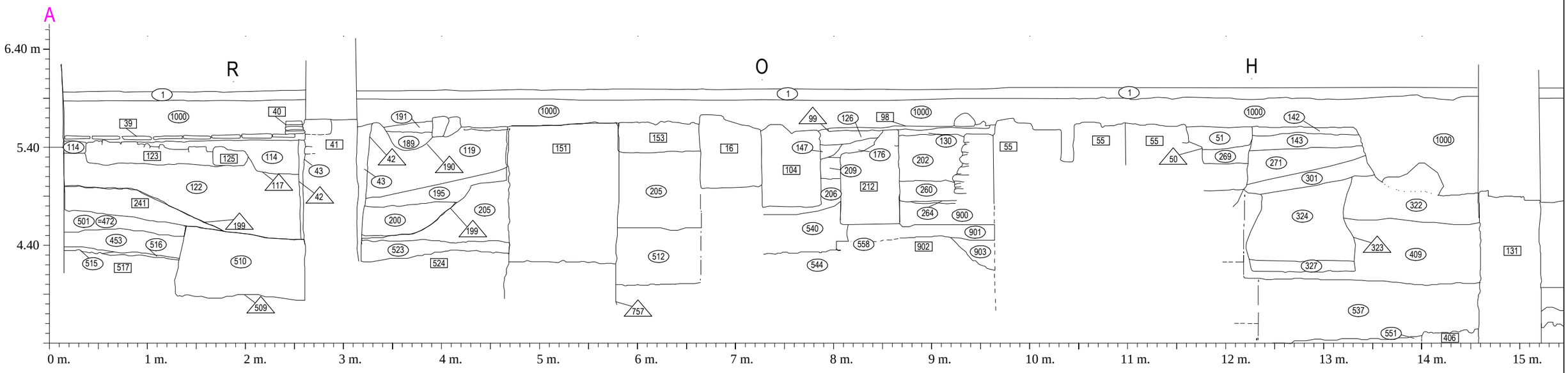

ATICS / Ajuntament de Barcelona / Institut de Cultura Servei d'Arqueologia	BIM/SA	INTERVENCIÓ: INTERVENCIÓ ARQUEOLÒGICA AL CARRER DEL SOTSTINENT NAVARRO, 12-16 / BAIXADA DE CAÇADOR, 8. EXTERIOR DE LA MURALLA ROMANA (TORRES 27 I 28). CODI: 059/12 - 052/13 - 081/14	ARQUEÒLEG DIRECTOR: JORDI RAMOS	PLANIMETRIA: JOSÉ IGNACIO JIMENEZ ALEX MORENO ALESSANDRO RAVOTTO	ESCALA NUMÈRICA I GRÀFICA: 1:40 Original DIN-A3 0 2 m	NOM: 1 SECCIÓ A-A'	DATA: MAIG 2017	FULL: 56

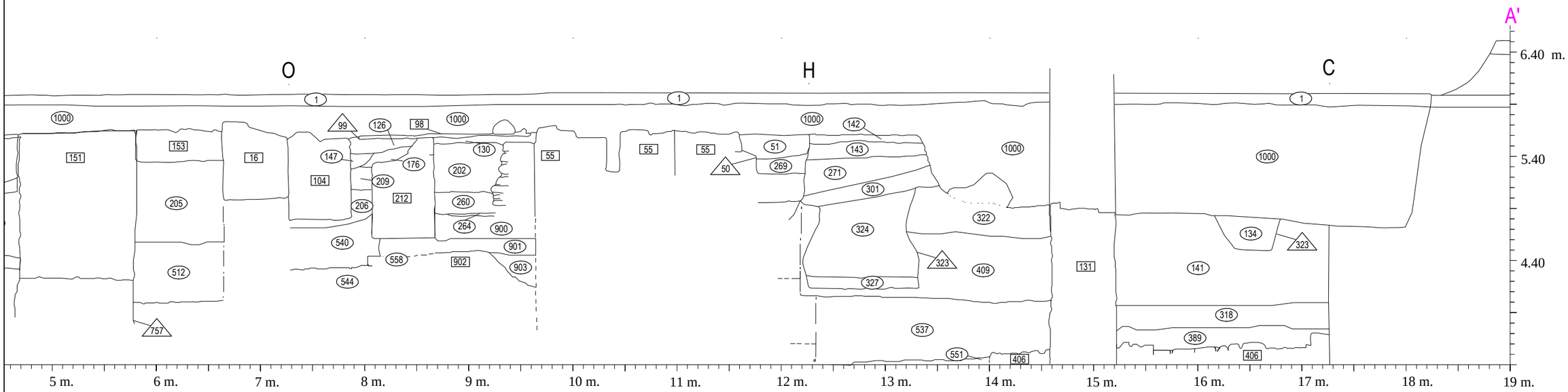

ATICS · Ajuntament de Barcelona · Institut de Cultura Servei d'Arqueologia · BIM/SA	INTERVENCIÓ: INTERVENCIÓ ARQUEOLÒGICA AL CARRER DEL SOTSTINENT NAVARRO, 12-16 / BAIXADA DE CAÇADOR, 8. EXTERIOR DE LA MURALLA ROMANA (TORRES 27 I 28). CODI: 059/12 - 052/13 - 081/14	ARQUEÒLEG DIRECTOR: JORDI RAMOS	PLANIMETRIA: JOSÉ IGNACIO JIMENEZ, ALEX MORENO, ALESSANDRO RAVOTTO	ESCALA NUMÈRICA I GRÀFICA: 1:40 (Original DIN-A3) 0 — 2 m	NOM: 2 SECCIÓ A-A'	DATA: MAIG 2017	FULL: 57

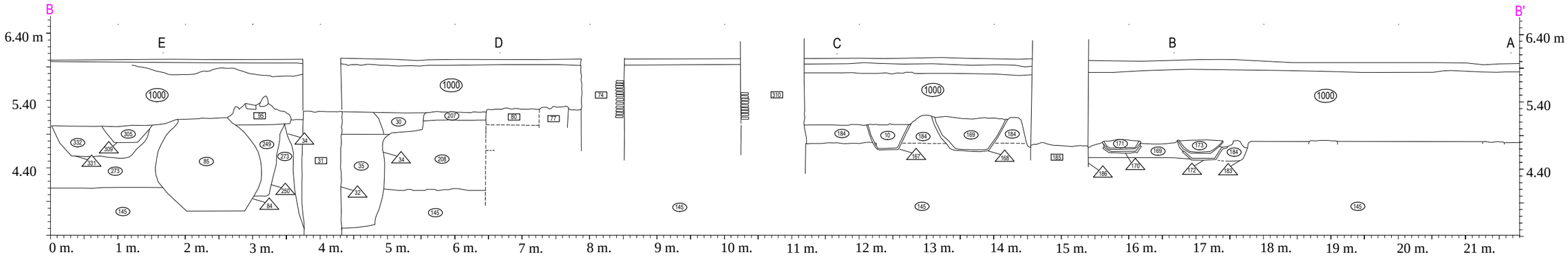

ATICS | Ajuntament de Barcelona | Institut de Cultura Servei d'Arqueologia | BIM/SA

INTERVENCIÓ: INTERVENCIÓ ARQUEOLÒGICA AL CARRER DEL SOTSTINENT NAVARRO, 12-16 / BAIXADA DE CAÇADOR, 8. EXTERIOR DE LA MURALLA ROMANA (TORRES 27 I 28). CODI: 059/12 - 052/13 - 081/14

ARQUEÒLEG DIRECTOR: JORDI RAMOS

PLANIMETRIA: JOSÉ IGNACIO JIMENEZ, ALEX MORENO, ALESSANDRO RAVOTTO

ESCALA NUMÈRICA I GRÀFICA: 1:40 (Original DIN-A3) 0 2 m

NOM: SECCIÓ B-B'

DATA: MAIG 2017

FULL: 58

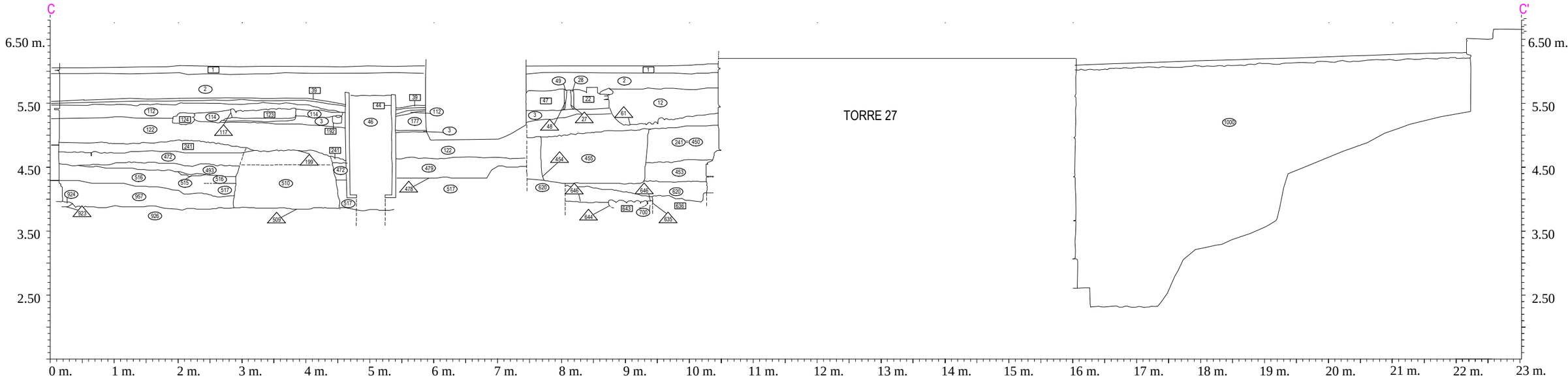

ATICS · Ajuntament de Barcelona · Institut de Cultura Servei d'Arqueologia · BIM/SA	INTERVENCIÓ: INTERVENCIÓ ARQUEOLÒGICA AL CARRER DEL SOTSTINENT NAVARRO, 12-16 / BAIXADA DE CAÇADOR, 8. EXTERIOR DE LA MURALLA ROMANA (TORRES 27 I 28). CODI: 059/12 - 052/13 - 081/14	ARQUEÒLEG DIRECTOR: JORDI RAMOS	PLANIMETRIA: JOSÉ IGNACIO JIMENEZ ALEX MORENO ALESSANDRO RAVOTTO	ESCALA NUMÈRICA I GRÀFICA: 1:40 Original DIN-A3 0 2 m	NOM: SECCIÓ C-C'	DATA: MAIG 2017	FULL: 59

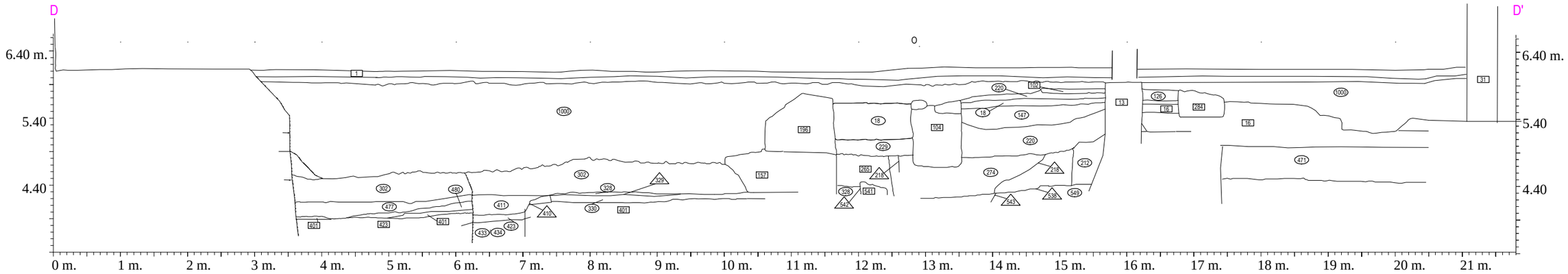

ATICS / Ajuntament de Barcelona — Institut de Cultura, Servei d'Arqueologia — BIM/SA	INTERVENCIÓ: INTERVENCIÓ ARQUEOLÒGICA AL CARRER DEL SOTSTINENT NAVARRO, 12-16 / BAIXADA DE CAÇADOR, 8. EXTERIOR DE LA MURALLA ROMANA (TORRES 27 I 28). CODI: 059/12 - 052/13 - 081/14	ARQUEÒLEG DIRECTOR: JORDI RAMOS	PLANIMETRIA: JOSÉ IGNACIO JIMENEZ, ALEX MORENO, ALESSANDRO RAVOTTO	ESCALA NUMÈRICA I GRÀFICA: 1:40 (Original DIN-A3) 0 — 2 m	NOM: SECCIÓ H-H'	DATA: MAIG 2017	FULL: 60

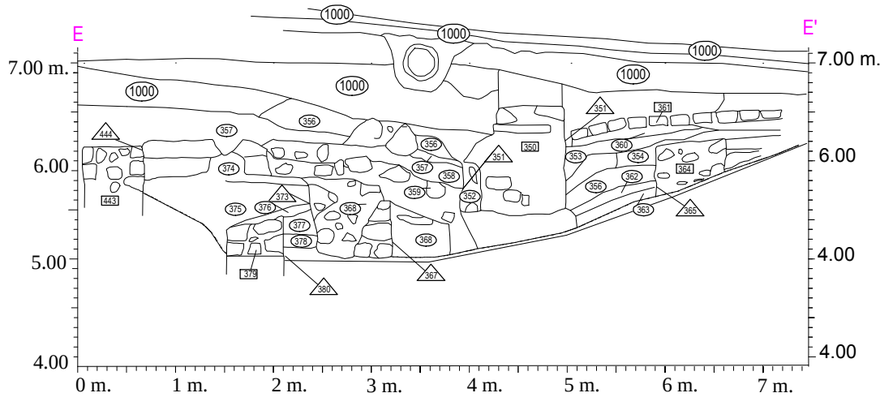

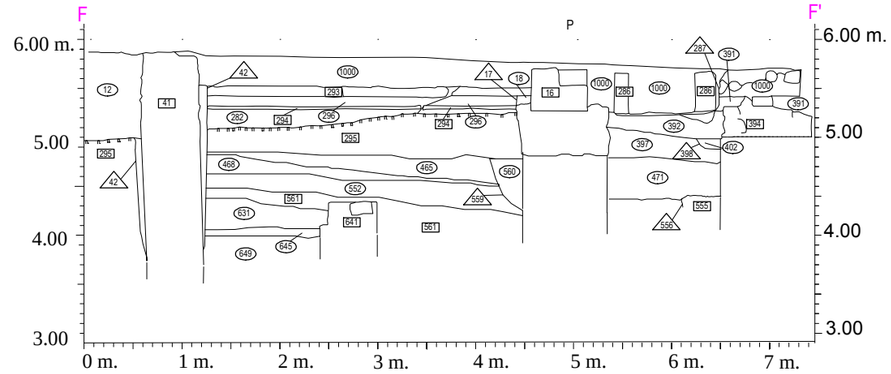

ATICS Ajuntament de Barcelona Institut de Cultura Servei d'Arqueologia BIM/SA	INTERVENCIÓ: INTERVENCIÓ ARQUEOLÒGICA AL CARRER DEL SOTSTINENT NAVARRO, 12-16 / BAIXADA DE CAÇADOR, 8. EXTERIOR DE LA MURALLA ROMANA (TORRES 27 I 28). CODI: 059/12 - 052/13 - 081/14	ARQUEÒLEG DIRECTOR: JORDI RAMOS	PLANIMETRIA: JOSÉ IGNACIO JIMENEZ ALEX MORENO ALESSANDRO RAVOTTO	ESCALA NUMÈRICA I GRÀFICA: 1:40 Original DIN-A3 0 2 m	NOM: SECCIÓ E-E' i F-F'	DATA: MAIG 2017	FULL: 61

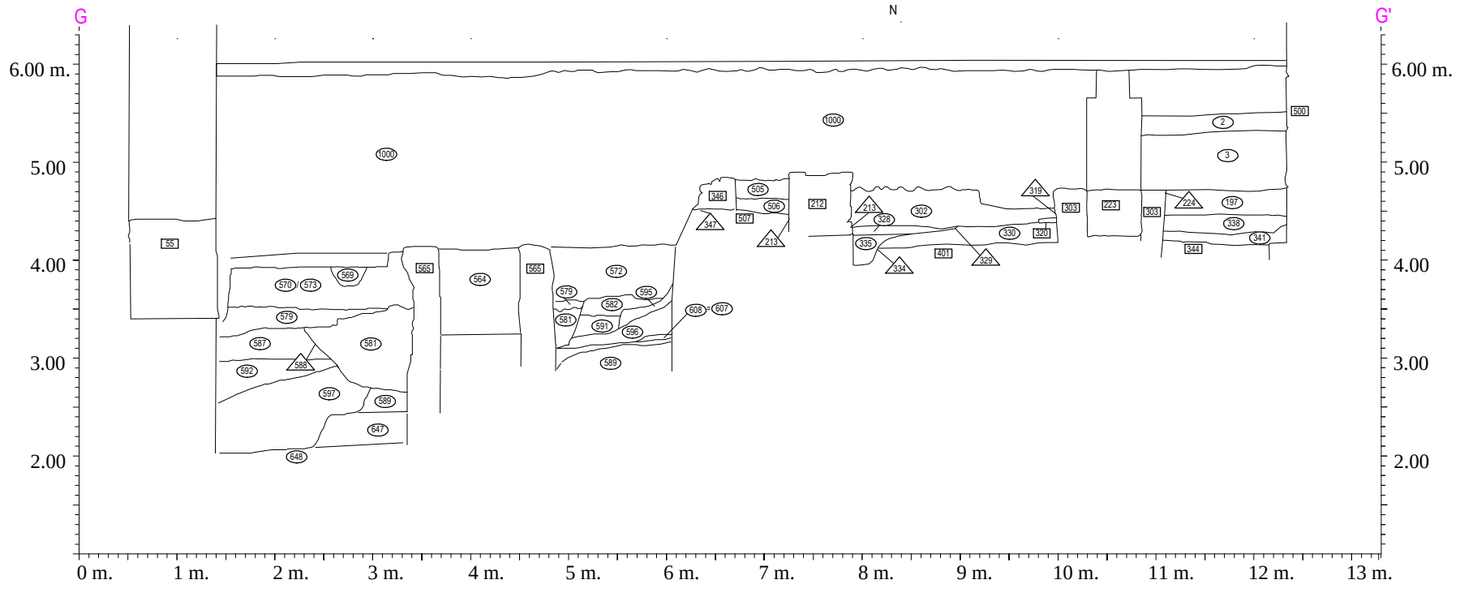

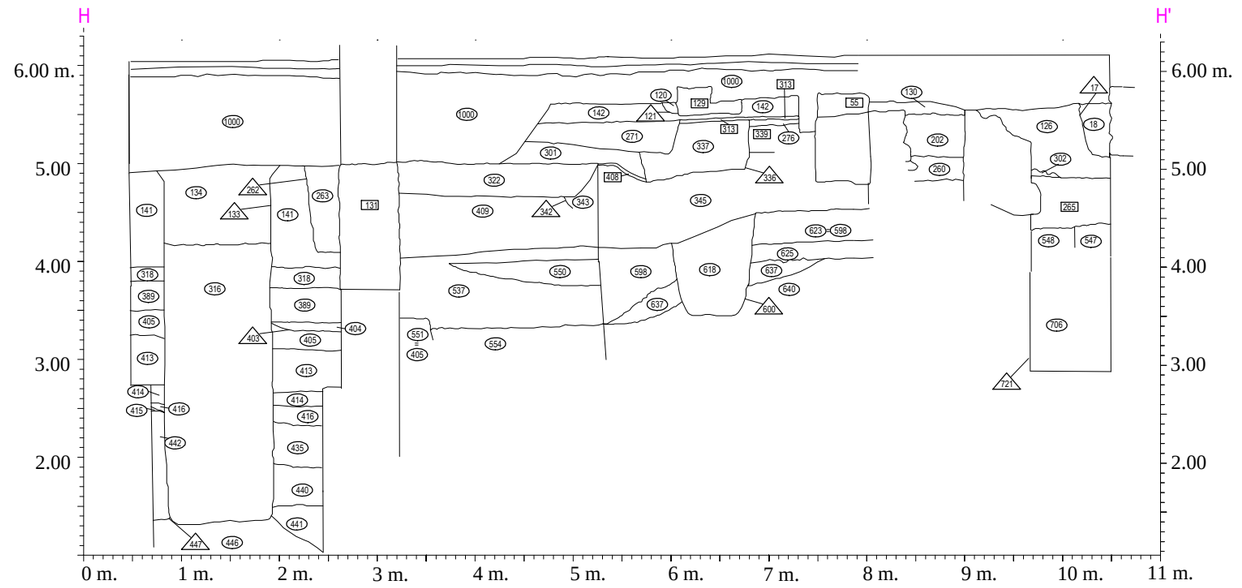

ATICS · Ajuntament de Barcelona · Institut de Cultura Servei d'Arqueologia · BIM/SA	INTERVENCIÓ: INTERVENCIÓ ARQUEOLÒGICA AL CARRER DEL SOTSTINENT NAVARRO, 12-16 / BAIXADA DE CAÇADOR, 8. EXTERIOR DE LA MURALLA ROMANA (TORRES 27 I 28). CODI: 059/12 - 052/13 - 081/14	ARQUEÒLEG DIRECTOR: JORDI RAMOS	PLANIMETRIA: JOSÉ IGNACIO JIMENEZ, ALEX MORENO, ALESSANDRO RAVOTTO	ESCALA NUMÈRICA I GRÀFICA: 1:40 (Original DIN-A3) 0 — 2 m	NOM: SECCIÓ G-G' i H-H'	DATA: MAIG 2017	FULL: 62

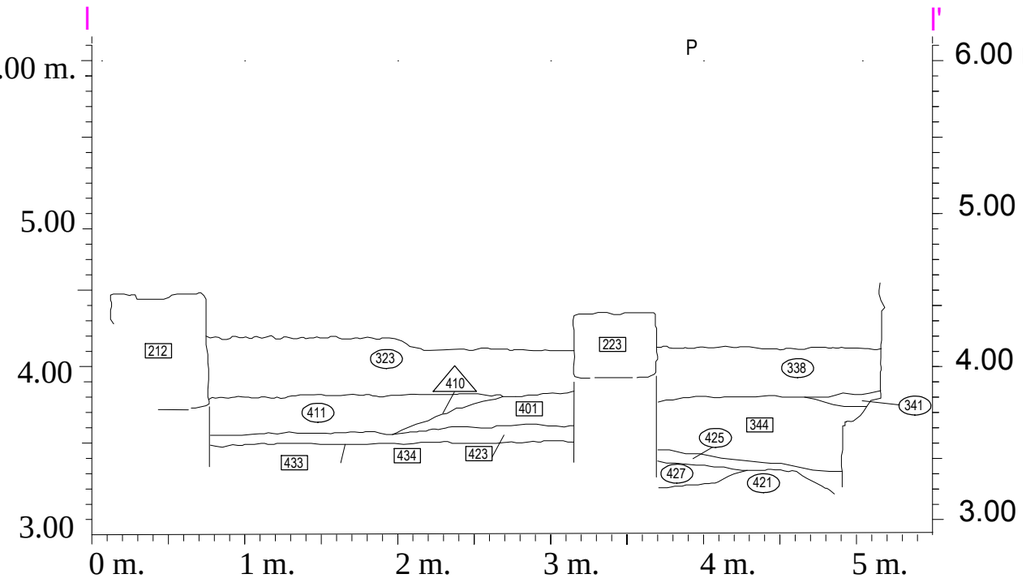

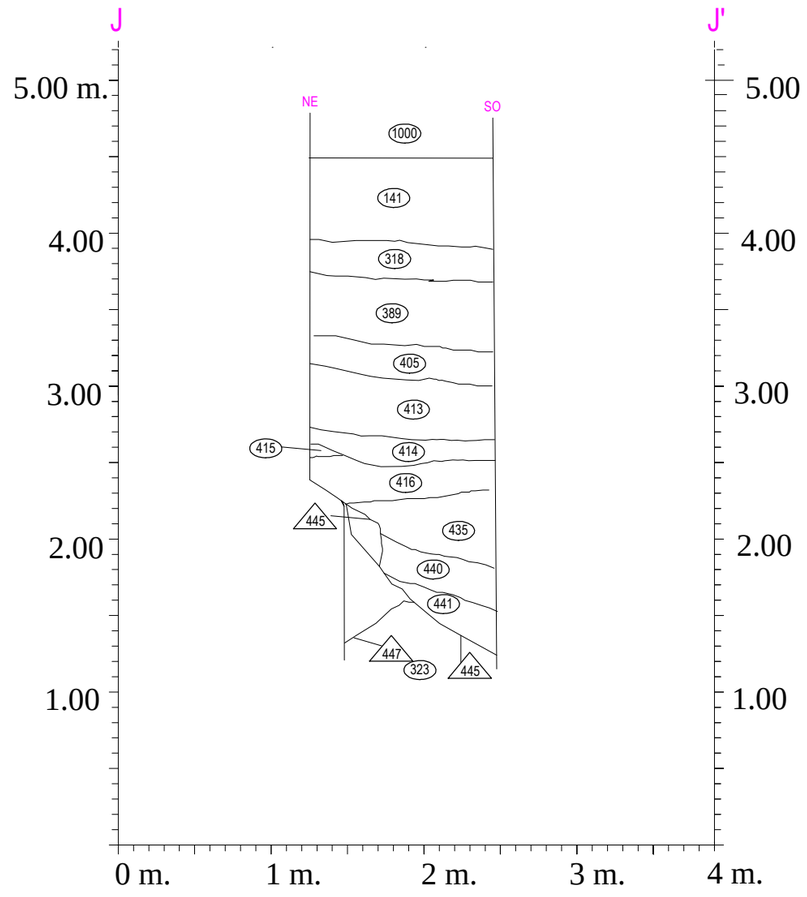

ATICS · Ajuntament de Barcelona · Institut de Cultura Servei d'Arqueologia · BIM/SA	INTERVENCIÓ: INTERVENCIÓ ARQUEOLÒGICA AL CARRER DEL SOTSTINENT NAVARRO, 12-16 / BAIXADA DE CAÇADOR, 8. EXTERIOR DE LA MURALLA ROMANA (TORRES 27 I 28). CODI: 059/12 - 052/13 - 081/14	ARQUEÒLEG DIRECTOR: JORDI RAMOS	PLANIMETRIA: JOSÉ IGNACIO JIMENEZ ALEX MORENO ALESSANDRO RAVOTTO	ESCALA NUMÈRICA I GRÀFICA: 1:40 Original DIN-A3 0 2 m	NOM: SECCIÓ I-I' i J-J'	DATA: MAIG 2017	FULL: 63

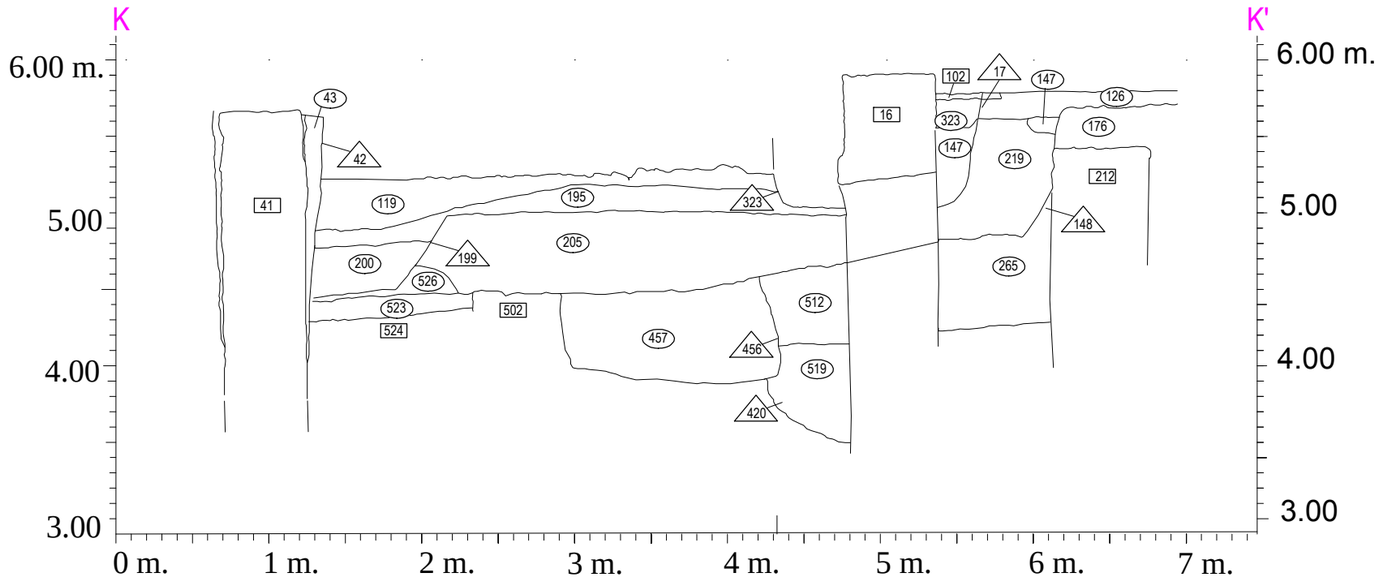

ATICS · Ajuntament de Barcelona · Institut de Cultura Servei d'Arqueologia · BIM/SA

INTERVENCIÓ: INTERVENCIÓ ARQUEOLÒGICA AL CARRER DEL SOTSTINENT NAVARRO, 12-16 / BAIXADA DE CAÇADOR, 8. EXTERIOR DE LA MURALLA ROMANA (TORRES 27 I 28). CODI: 059/12 - 052/13 - 081/14

ARQUEÒLEG DIRECTOR: JORDI RAMOS

PLANIMETRIA: JOSÉ IGNACIO JIMENEZ, ALEX MORENO, ALESSANDRO RAVOTTO

ESCALA NUMÈRICA I GRÀFICA: 1:40 (Original DIN-A3) 0 2 m

NOM: SECCIÓ K-K'

DATA: MAIG 2017

FULL: 64

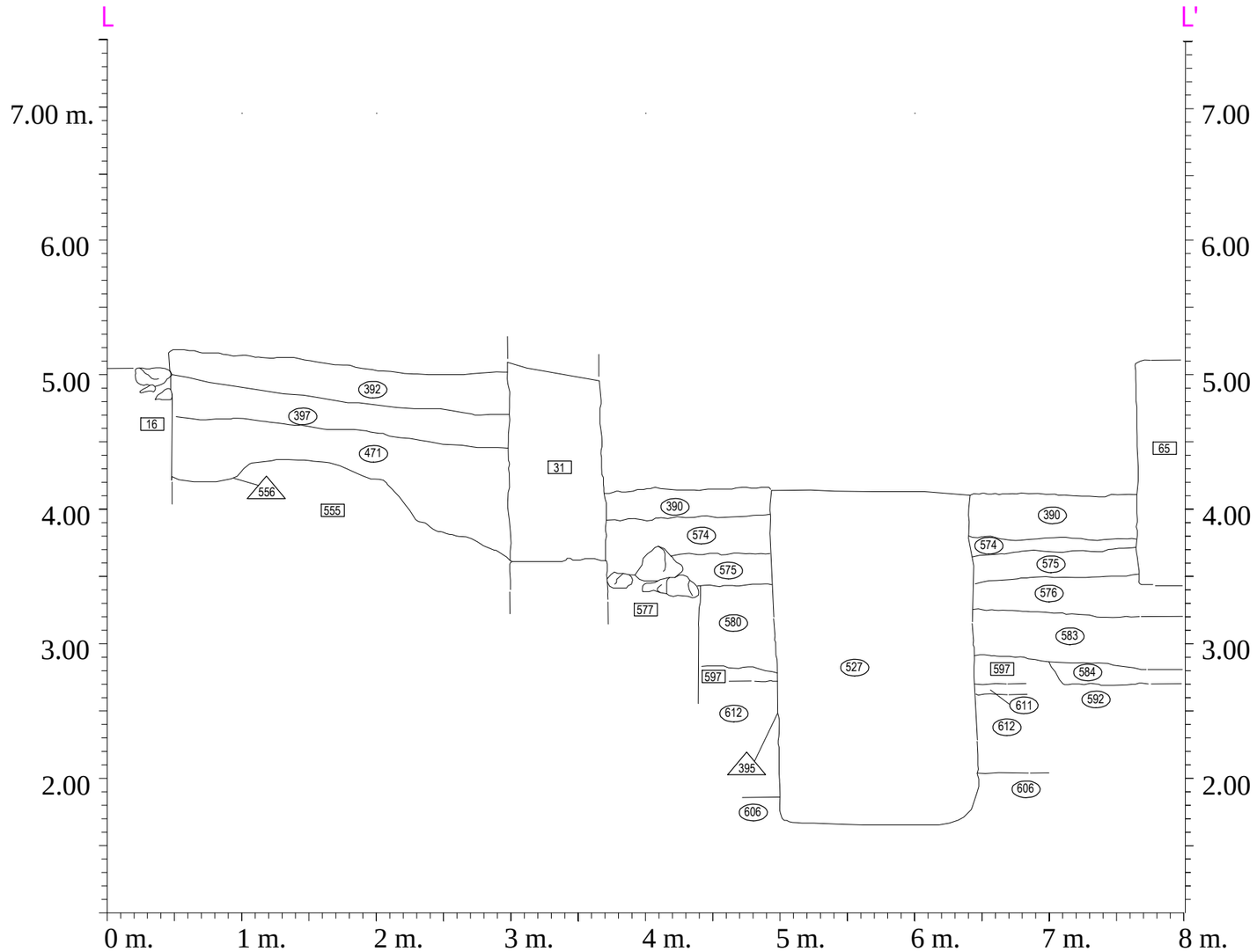

ATICS | Ajuntament de Barcelona | Institut de Cultura Servei d'Arqueologia | BIM/SA

INTERVENCIÓ: INTERVENCIÓ ARQUEOLÒGICA AL CARRER DEL SOTSTINENT NAVARRO, 12-16 / BAIXADA DE CAÇADOR, 8. EXTERIOR DE LA MURALLA ROMANA (TORRES 27 I 28). CODI: 059/12 - 052/13 - 081/14

ARQUEÒLEG DIRECTOR: JORDI RAMOS

PLANIMETRIA: JOSÉ IGNACIO JIMENEZ, ALEX MORENO, ALESSANDRO RAVOTTO

ESCALA NUMÈRICA I GRÀFICA: 1:40 (Original DIN-A3) 0 2 m

NOM: SECCIÓ L-L'

DATA: MAIG 2017

FULL: 65

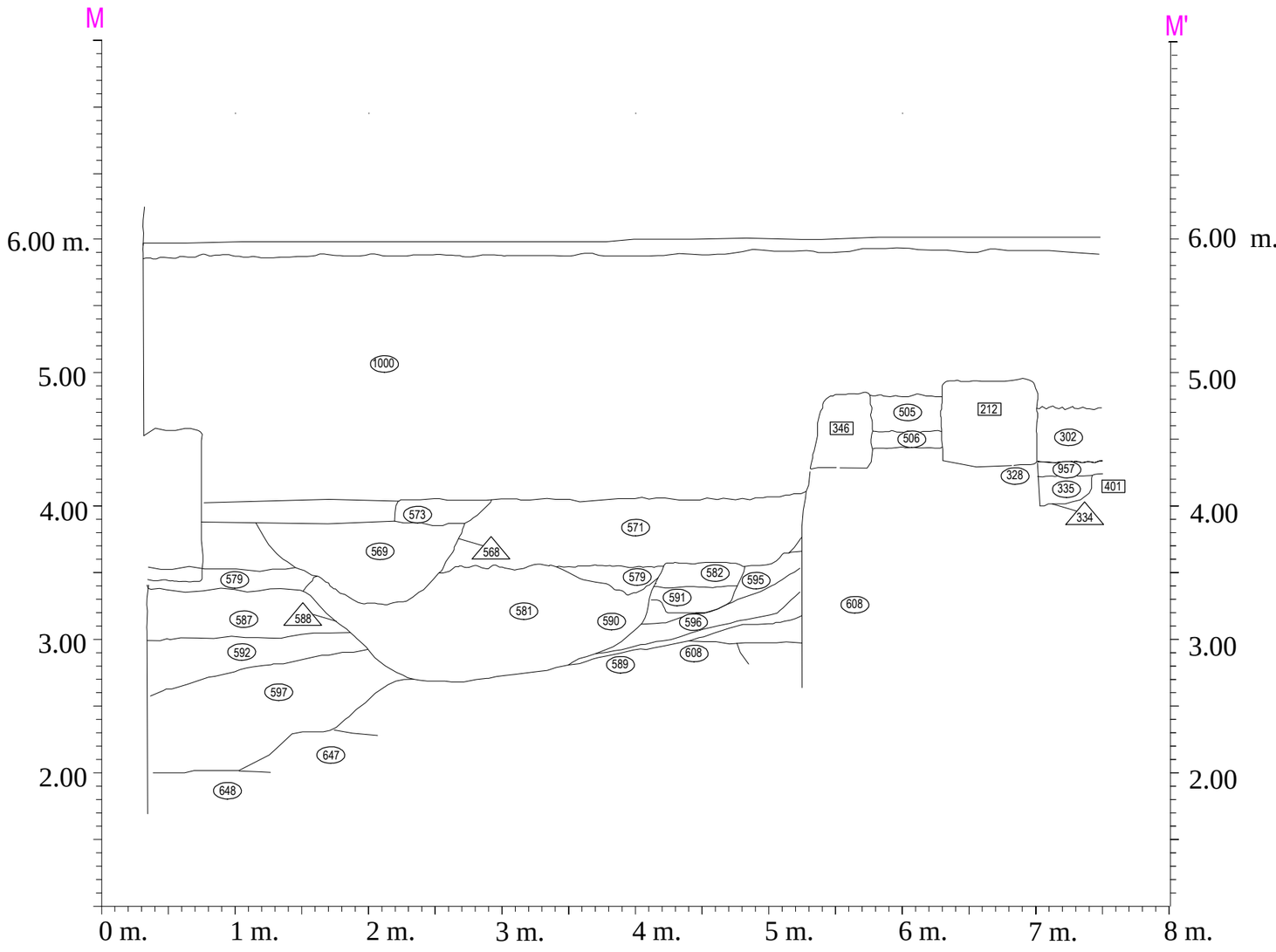

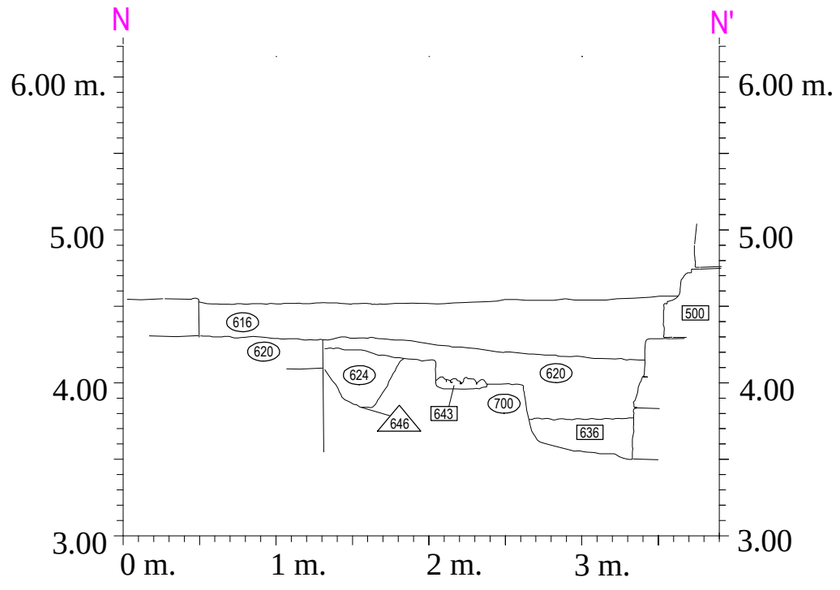

ATICS · Ajuntament de Barcelona · Institut de Cultura Servei d'Arqueologia	BIM/SA	INTERVENCIÓ: INTERVENCIÓ ARQUEOLÒGICA AL CARRER DEL SOTSTINENT NAVARRO, 12-16 / BAIXADA DE CAÇADOR, 8. EXTERIOR DE LA MURALLA ROMANA (TORRES 27 I 28). CODI: 059/12 - 052/13 - 081/14	ARQUEÒLEG DIRECTOR: JORDI RAMOS	PLANIMETRIA: JOSÉ IGNACIO JIMENEZ ALEX MORENO ALESSANDRO RAVOTTO	ESCALA NUMÈRICA I GRÀFICA: 1:40 Original DIN-A3 0 2 m	NOM: SECCIÓ M-M' i N-N'	DATA: MAIG 2017	FULL: 66

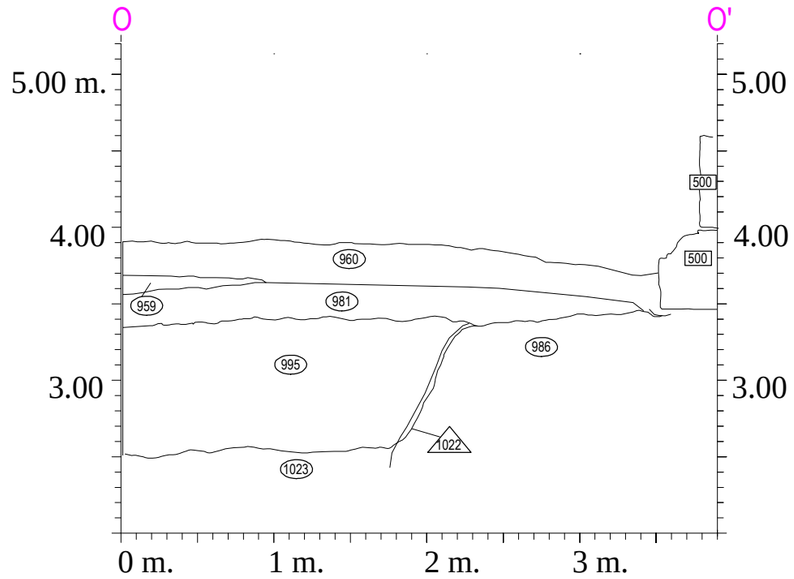

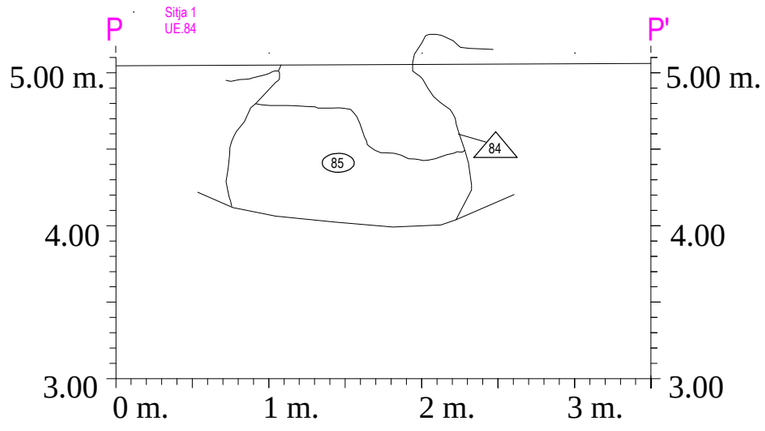

ATICS · Ajuntament de Barcelona · Institut de Cultura Servei d'Arqueologia · BIM/SA	INTERVENCIÓ: INTERVENCIÓ ARQUEOLÒGICA AL CARRER DEL SOTSTINENT NAVARRO, 12-16 / BAIXADA DE CAÇADOR, 8. EXTERIOR DE LA MURALLA ROMANA (TORRES 27 I 28). CODI: 059/12 - 052/13 - 081/14	ARQUEÒLEG DIRECTOR: JORDI RAMOS	PLANIMETRIA: JOSÉ IGNACIO JIMENEZ ALEX MORENO ALESSANDRO RAVOTTO	ESCALA NUMÈRICA I GRÀFICA: 1:40 (Original DIN-A3) 0 2 m	NOM: SECCIÓ O-O' i P-P'	DATA: MAIG 2017	FULL: 67

Alçat 1a: Mur UE.16, costat NE

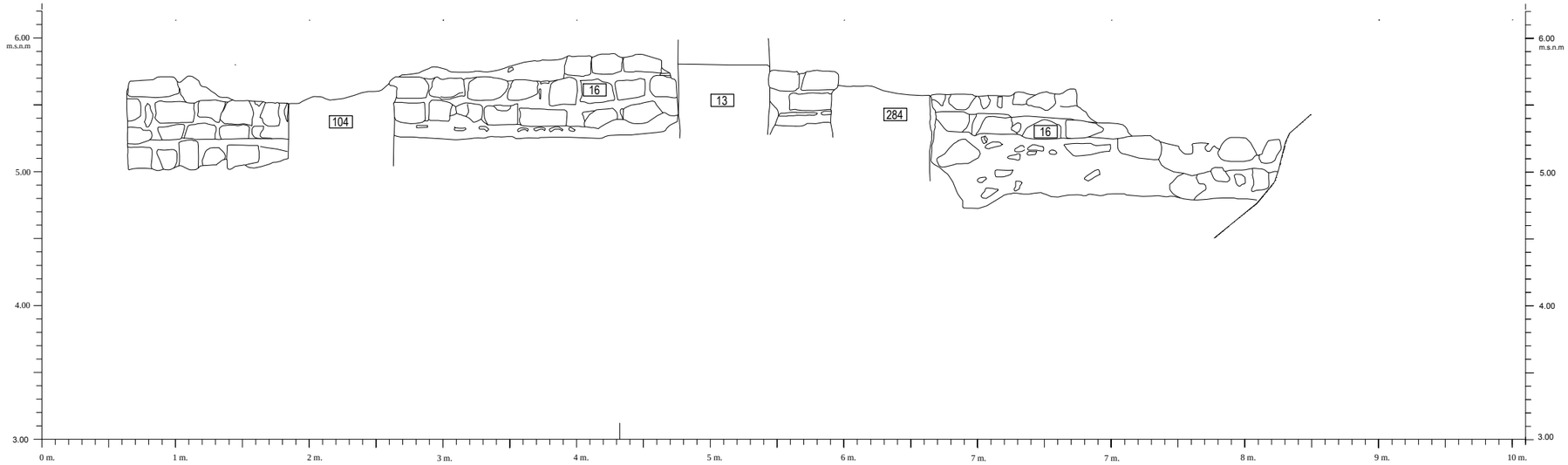

ATICS / Ajuntament de Barcelona / Institut de Cultura Servei d'Arqueologia BIM/SA	INTERVENCIÓ: INTERVENCIÓ ARQUEOLÒGICA AL CARRER DEL SOTSTINENT NAVARRO, 12-16 / BAIXADA DE CAÇADOR, 8. EXTERIOR DE LA MURALLA ROMANA (TORRES 27 I 28). CODI: 059/12 - 052/13 - 081/14	ARQUEÒLEG DIRECTOR: JORDI RAMOS	PLANIMETRIA: JOSÉ IGNACIO JIMENEZ ALEX MORENO ALESSANDRO RAVOTTO	ESCALA NUMÈRICA I GRÀFICA: 1:40 Original DIN-A3 0 2 m	NOM: ALÇAT 1A MUR UE 16. COSTAT NE	DATA: MAIG 2017	FULL: 68

Alçat 1b: Mur UE.16, costat NE

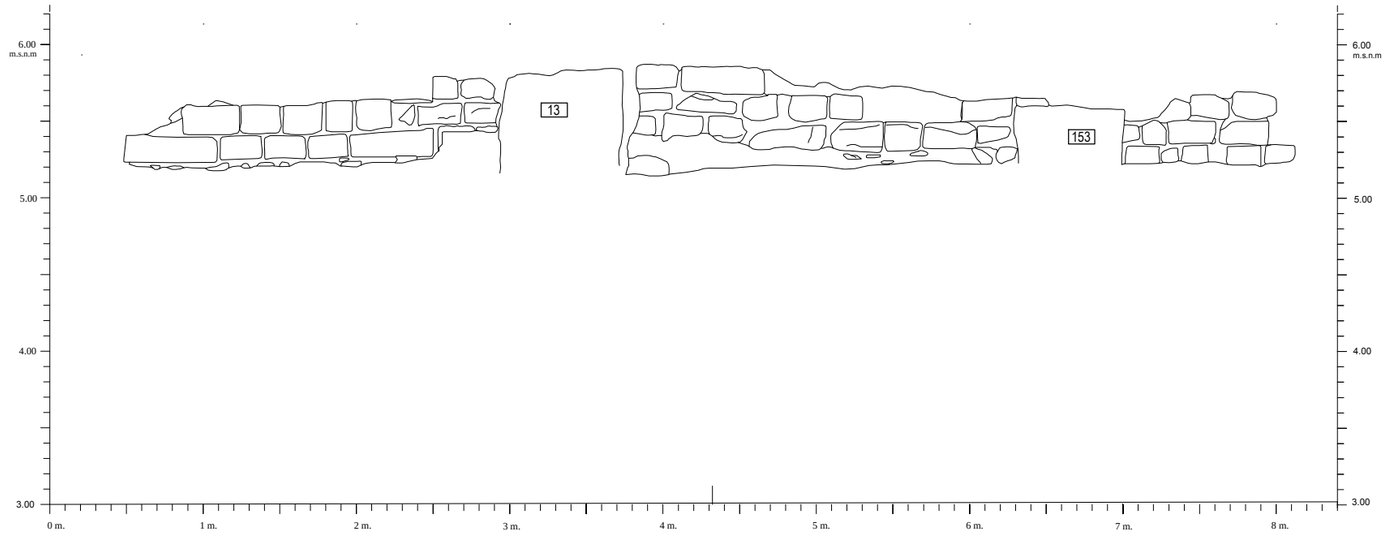

ATICS · Ajuntament de Barcelona · Institut de Cultura Servei d'Arqueologia · BIM/SA	INTERVENCIÓ: INTERVENCIÓ ARQUEOLÒGICA AL CARRER DEL SOTSTINENT NAVARRO, 12-16 / BAIXADA DE CAÇADOR, 8. EXTERIOR DE LA MURALLA ROMANA (TORRES 27 I 28). CODI: 059/12 - 052/13 - 081/14	ARQUEÒLEG DIRECTOR: JORDI RAMOS	PLANIMETRIA: JOSÉ IGNACIO JIMENEZ ALEX MORENO ALESSANDRO RAVOTTO	ESCALA NUMÈRICA I GRÀFICA: 1:40 Original DIN-A3	0 2 m	NOM: ALÇAT 1B MUR UE 16. COSTAT NE	DATA: MAIG 2017	FULL: 69

Alçat 2: Mur UE.229 banda Est

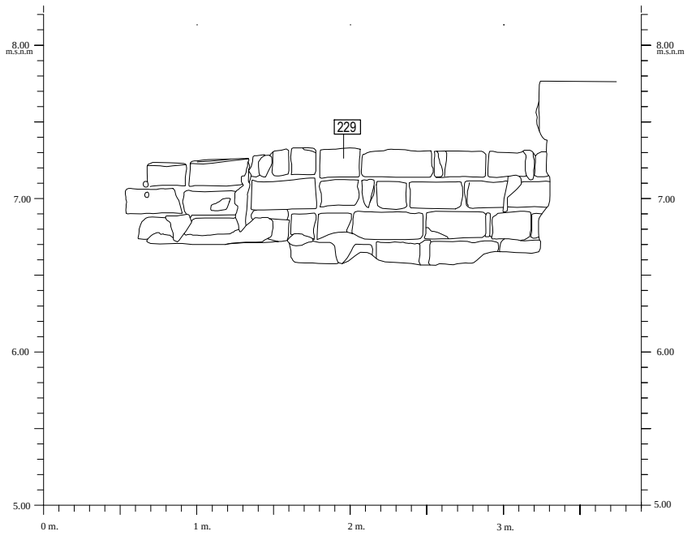

ATICS Ajuntament de Barcelona Institut de Cultura Servei d'Arqueologia BIM/SA	INTERVENCIÓ: INTERVENCIÓ ARQUEOLÒGICA AL CARRER DEL SOTSTINENT NAVARRO, 12-16 / BAIXADA DE CAÇADOR, 8. EXTERIOR DE LA MURALLA ROMANA (TORRES 27 I 28). CODI: 059/12 - 052/13 - 081/14	ARQUEÒLEG DIRECTOR: JORDI RAMOS	PLANIMETRIA: JOSÉ IGNACIO JIMENEZ ALEX MORENO ALESSANDRO RAVOTTO	ESCALA NUMÈRICA I GRÀFICA: 1:40 Original DIN-A3 0 2 m	NOM: ALÇAT 2 MUR UE 229. COSTAT EST	DATA: MAIG 2017	FULL: 70

Alçat 3 (e / f / g)

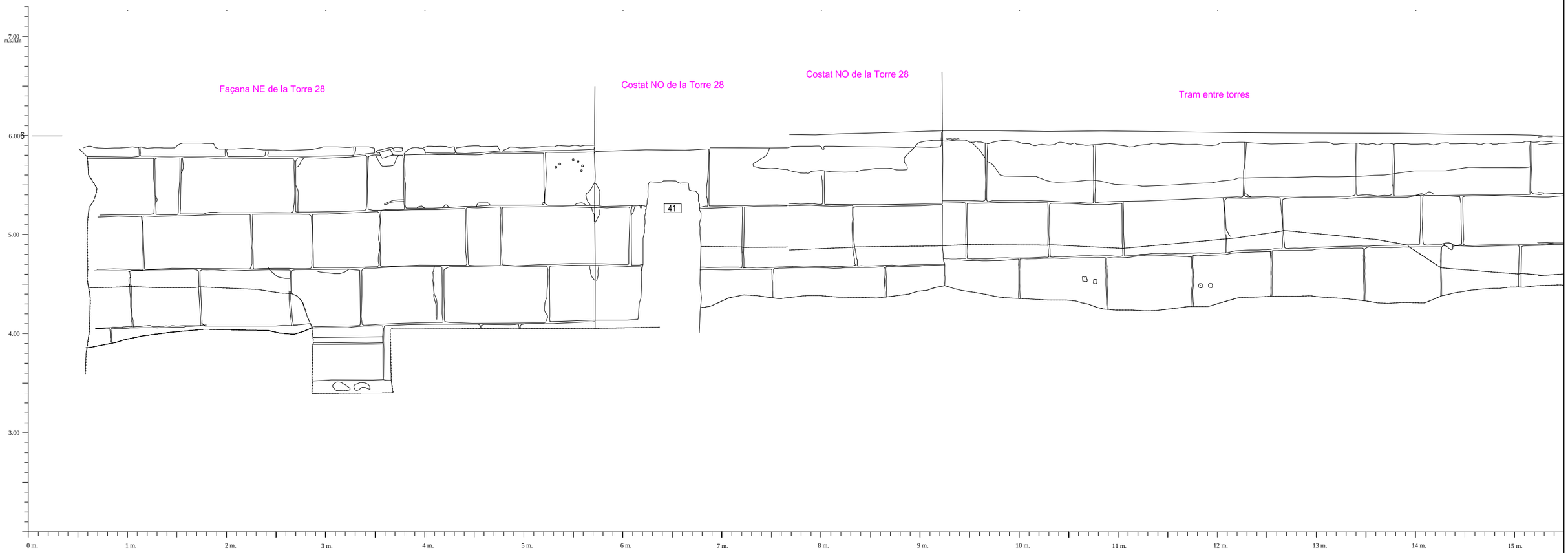

ATICS · Ajuntament de Barcelona · Institut de Cultura Servei d'Arqueologia · BIM/SA	INTERVENCIÓ: INTERVENCIÓ ARQUEOLÒGICA AL CARRER DEL SOTSTINENT NAVARRO, 12-16 / BAIXADA DE CAÇADOR, 8. EXTERIOR DE LA MURALLA ROMANA (TORRES 27 I 28). CODI: 059/12 - 052/13 - 081/14	ARQUEÒLEG DIRECTOR: JORDI RAMOS	PLANIMETRIA: JOSÉ IGNACIO JIMENEZ ALEX MORENO ALESSANDRO RAVOTTO	ESCALA NUMÈRICA I GRÀFICA: 1:40 Original DIN-A3 0 2 m	NOM: ALÇAT 3.a (E/F/G)	DATA: MAIG 2017	FULL: 71

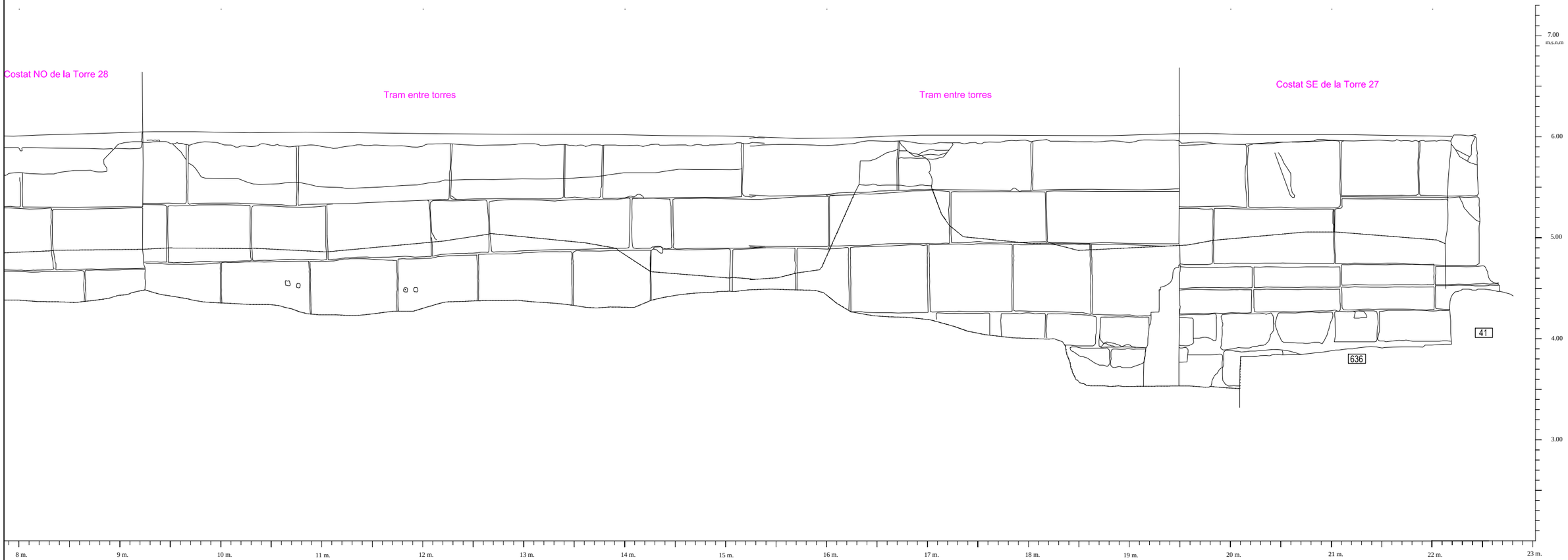

ATICS | Ajuntament de Barcelona | Institut de Cultura Servei d'Arqueologia | BIM/SA

INTERVENCIÓ: INTERVENCIÓ ARQUEOLÒGICA AL CARRER DEL SOTSTINENT NAVARRO, 12-16 / BAIXADA DE CAÇADOR, 8. EXTERIOR DE LA MURALLA ROMANA (TORRES 27 I 28). CODI: 059/12 - 052/13 - 081/14

ARQUEÒLEG DIRECTOR: JORDI RAMOS

PLANIMETRIA: JOSÉ IGNACIO JIMENEZ, ALEX MORENO, ALESSANDRO RAVOTTO

ESCALA NUMÈRICA I GRÀFICA: 1:40 (Original DIN-A3) 0 2 m

NOM: ALÇAT 3.b (E/F/G)

DATA: MAIG 2017

FULL: 72

Alçat 3a

Tram entre torres 27 i 26

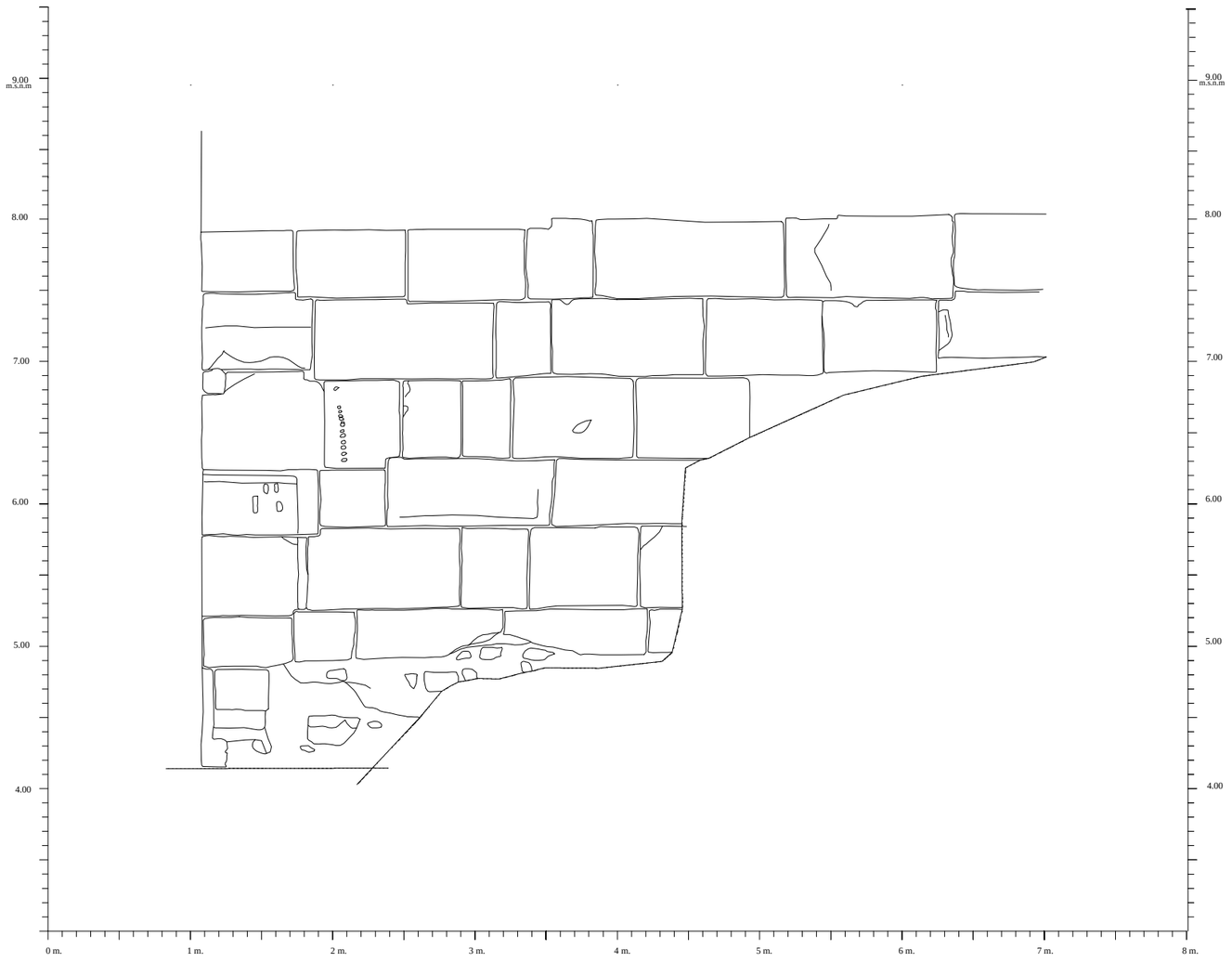

ATICS / Ajuntament de Barcelona — Institut de Cultura, Servei d'Arqueologia — BIM/SA	INTERVENCIÓ: INTERVENCIÓ ARQUEOLÒGICA AL CARRER DEL SOTSTINENT NAVARRO, 12-16 / BAIXADA DE CAÇADOR, 8. EXTERIOR DE LA MURALLA ROMANA (TORRES 27 I 28). CODI: 059/12 - 052/13 - 081/14	ARQUEÒLEG DIRECTOR: JORDI RAMOS	PLANIMETRIA: JOSÉ IGNACIO JIMENEZ, ALEX MORENO, ALESSANDRO RAVOTTO	ESCALA NUMÈRICA I GRÀFICA: 1:40 (Original DIN-A3); 0 — 2 m	NOM: ALÇAT 3.A TRAM ENTRE TORRES 26-27	DATA: MAIG 2017	FULL: 73

Alçat 3c

Façana NE de la Torre 27

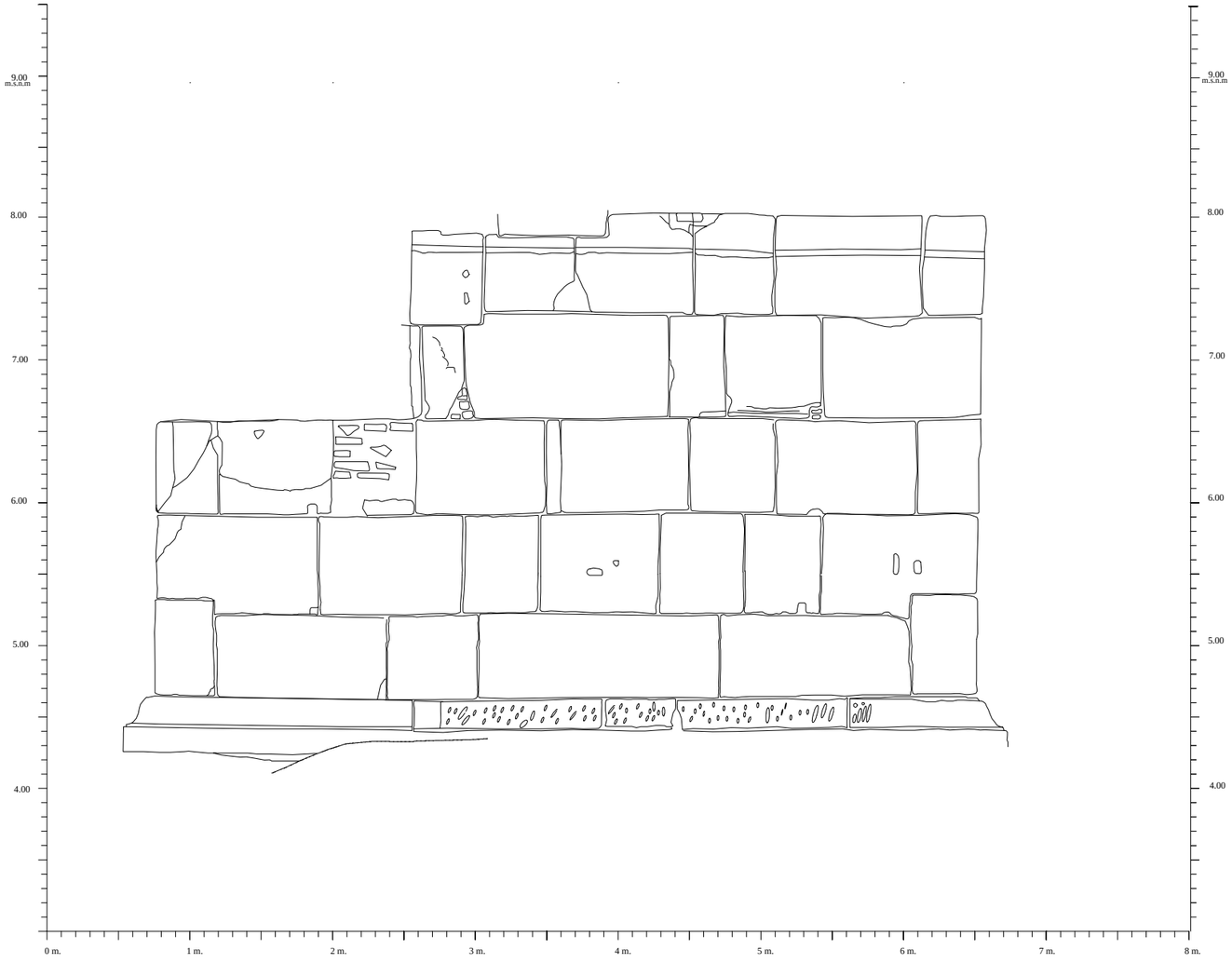

Alçat 3b

Façana NO de la Torre 27

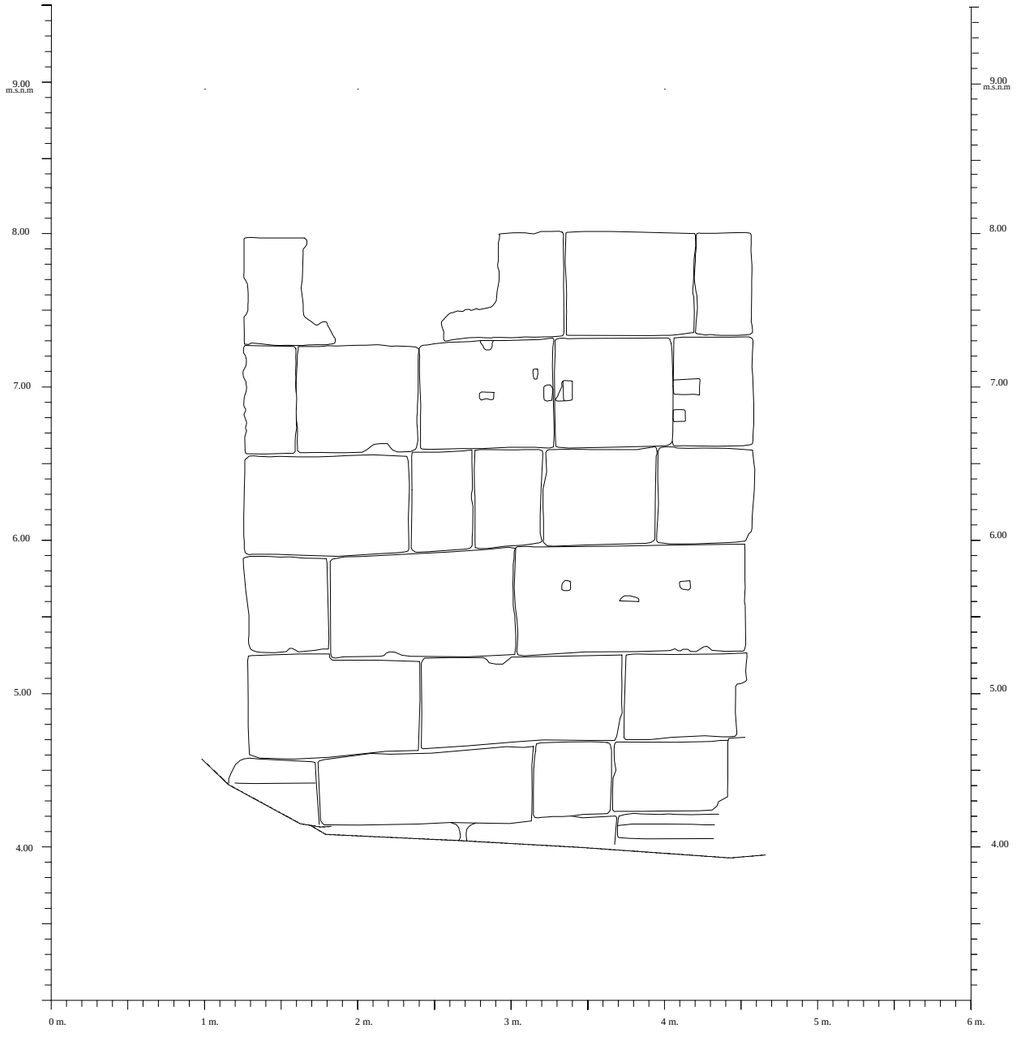

ATICS · Ajuntament de Barcelona · Institut de Cultura Servei d'Arqueologia · BIM/SA	INTERVENCIÓ: INTERVENCIÓ ARQUEOLÒGICA AL CARRER DEL SOTSTINENT NAVARRO, 12-16 / BAIXADA DE CAÇADOR, 8. EXTERIOR DE LA MURALLA ROMANA (TORRES 27 I 28). CODI: 059/12 - 052/13 - 081/14	ARQUEÒLEG DIRECTOR: JORDI RAMOS	PLANIMETRIA: JOSÉ IGNACIO JIMENEZ ALEX MORENO ALESSANDRO RAVOTTO	ESCALA NUMÈRICA I GRÀFICA: 1:40 (Original DIN-A3) 0 — 2 m	NOM: ALÇAT 3.C i 3.B	DATA: MAIG 2017	FULL: 74

Alçat 4

UE.212 costat SO

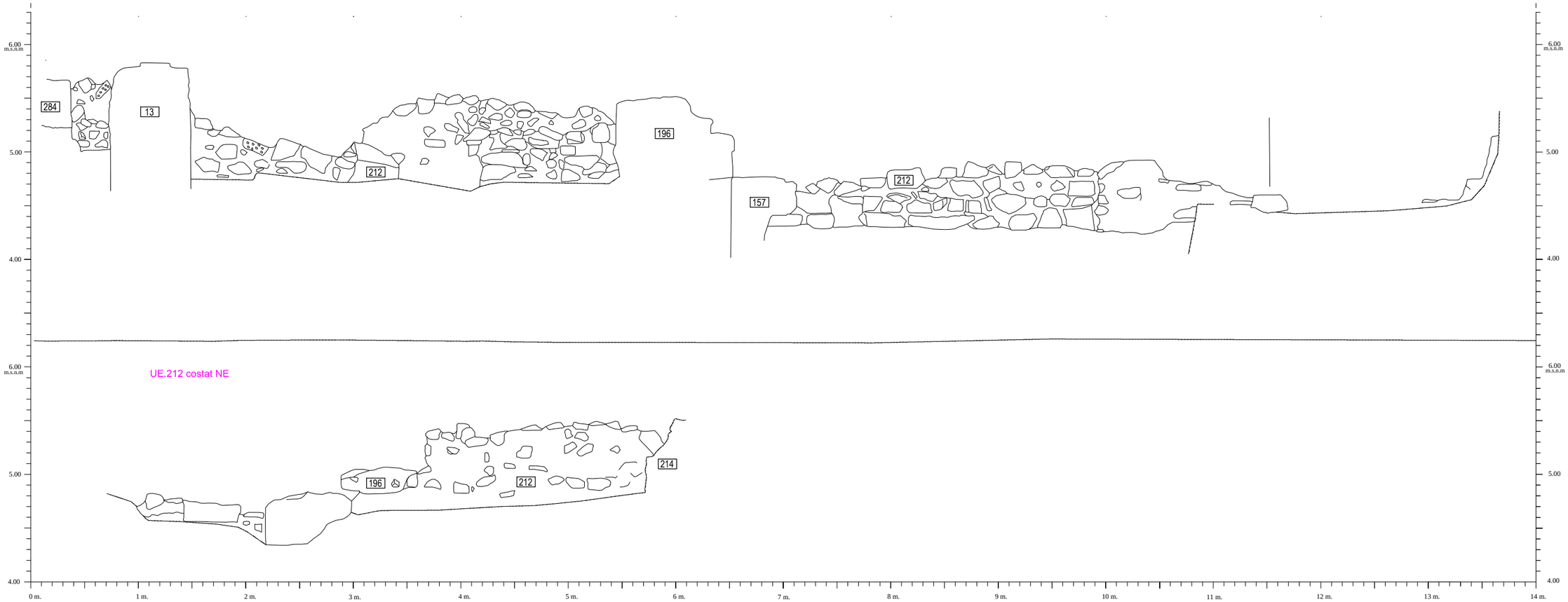

UE.212 costat NE

ATICS / Ajuntament de Barcelona / Institut de Cultura Servei d'Arqueologia — BIM/SA	INTERVENCIÓ: INTERVENCIÓ ARQUEOLÒGICA AL CARRER DEL SOTSTINENT NAVARRO, 12-16 / BAIXADA DE CAÇADOR, 8. EXTERIOR DE LA MURALLA ROMANA (TORRES 27 I 28). CODI: 059/12 - 052/13 - 081/14	ARQUEÒLEG DIRECTOR: JORDI RAMOS	PLANIMETRIA: JOSÉ IGNACIO JIMENEZ ALEX MORENO ALESSANDRO RAVOTTO	ESCALA NUMÈRICA I GRÀFICA: 1:40 Original DIN-A3 — 0 2 m	NOM: ALÇAT 4 UE212	DATA: MAIG 2017	FULL: 75

Alçat 5: Alçat mur UE.641

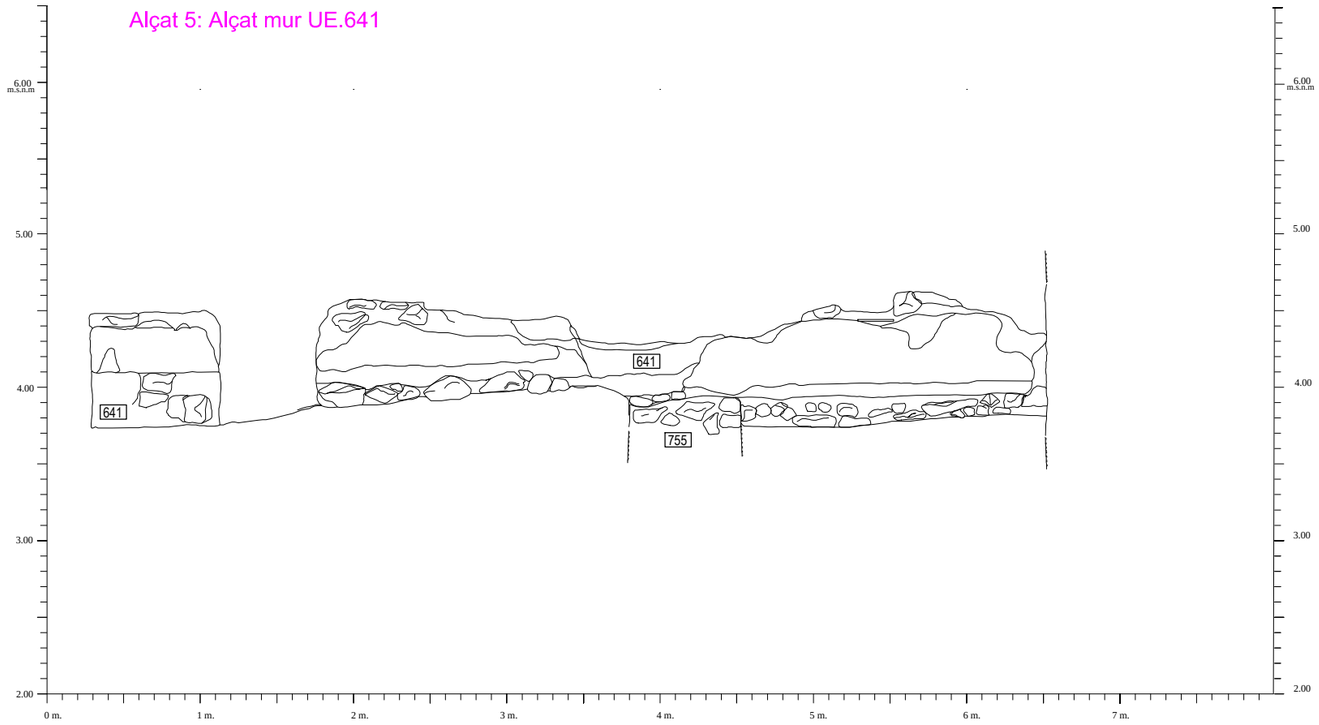

ATICS · Ajuntament de Barcelona · Institut de Cultura Servei d'Arqueologia · BIM/SA	INTERVENCIÓ: INTERVENCIÓ ARQUEOLÒGICA AL CARRER DEL SOTSTINENT NAVARRO, 12-16 / BAIXADA DE CAÇADOR, 8. EXTERIOR DE LA MURALLA ROMANA (TORRES 27 I 28). CODI: 059/12 - 052/13 - 081/14	ARQUEÒLEG DIRECTOR: JORDI RAMOS	PLANIMETRIA: JOSÉ IGNACIO JIMENEZ ALEX MORENO ALESSANDRO RAVOTTO	ESCALA NUMÈRICA I GRÀFICA: 1:40 Original DIN-A3 0 2 m	NOM: ALÇAT 5 UE641	DATA: MAIG 2017	FULL: 76

MEMÒRIA DE LA INTERVENCIÓ ARQUEOLÒGICA PREVENTIVA EFECTUADA AL CARRER DEL SOTSTINENT NAVARRO, 12-16 / BAIXADA DE CAÇADOR, 8. MURALLA ROMANA, TORRES 27 I 28

DISTRICTE DE CIUTAT VELLA, BARCELONA

(Codi Servei d'Arqueologia 059/12; 052/13; 081/14)

VOLUM IV. FITXES UE. I

Dates de la intervenció arqueològica:

12 de novembre de 2012 al 25 de gener de 2013

12 de juny al 2 d'agost de 2013

2 al 13 de setembre de 2013

7 al 31 d'octubre de 2013

24 d'octubre al 31 de desembre de 2013

2 al 17 de gener de 2014

22 d'abril al 20 de juny de 2014

23 de juny al 15 de juliol de 2014

15 de desembre de 2014 al 15 de febrer de 2015

2 al 31 de març de 2015

1 d'abril al 30 d'abril de 2015

ÍNDEX DE VOLUMS

VOLUM I.....Memòria de la intervenció arqueològica

VOLUM II.....Annex fotogràfic

VOLUM III.....Annex planimètric

VOLUM IV.....Fitxes UE. I

VOLUM V.....Fitxes UE. II

VOLUM VI.....Inventari material. I

VOLUM VII.....Inventari material. II

VOLUM VIII.....Fitxes de restauració de materials

VOLUM IX.....Dibuix material. I

VOLUM X.....Dibuix material. II

Arqueòleg director de la intervenció: Jordi Ramos Ruiz

Gestió de la intervenció: ATICS SL

Mataró, juny de 2017

MEMÒRIA DE LA INTERVENCIÓ ARQUEOLÒGICA PREVENTIVA EFECTUADA AL CARRER DEL SOTSTINENT NAVARRO, 12-16 / BAIXADA DE CAÇADOR, 8. MURALLA ROMANA, TORRES 27 I 28

DISTRICTE DE CIUTAT VELLA, BARCELONA

(Codi Servei d'Arqueologia 059/12; 052/13; 081/14)

VOLUM V. FITXES UE. II

Dates de la intervenció arqueològica:

12 de novembre de 2012 al 25 de gener de 2013

12 de juny al 2 d'agost de 2013

2 al 13 de setembre de 2013

7 al 31 d'octubre de 2013

24 d'octubre al 31 de desembre de 2013

2 al 17 de gener de 2014

22 d'abril al 20 de juny de 2014

23 de juny al 15 de juliol de 2014

15 de desembre de 2014 al 15 de febrer de 2015

2 al 31 de març de 2015

1 d'abril al 30 d'abril de 2015

ÍNDEX DE VOLUMS

VOLUM I.....Memòria de la intervenció arqueològica

VOLUM II.....Annex fotogràfic

VOLUM III.....Annex planimètric

VOLUM IV.....Fitxes UE. I

VOLUM V.....Fitxes UE. II

VOLUM VI.....Inventari material. I

VOLUM VII.....Inventari material. II

VOLUM VIII.....Fitxes de restauració de materials

VOLUM IX.....Dibuix material. I

VOLUM X.....Dibuix material. II

Arqueòleg director de la intervenció: Jordi Ramos Ruiz

Gestió de la intervenció: ATICS SL

Mataró, juny de 2017

Nom Jaciment/Codi: C/ SOTSTINENT NAVARRO 12-16/BAIXADA DE CAÇADOR 8. CODI:059/12 **U.E.:** 1

Tipus d'U.E.: Estructura positiva **Definició:** Paviment

Textura: **Consistència:**

Composició Geològica:

Composició Orgànica:

Composició Artificial:

Morter

Color: Gris

Cota Superior: 6,08 (en metres) **Cota Inferior:** 5,96 (en metres)

Amplada: 0,00 (en metres) **Longitud:** 0,00 (en metres)

Diàmetre: 0,00 (en metres) **Forma en Planta:**

Forma del Fons: Pla **Forma en Secció:** Cilíndrica

Coord. UTM X: 0,00 **Coord. UTM Y:** 0,00

Fase Cronològica: Època contemporània (XIX-XXI) **Datació:** Mitjans segle XIX-Actualitat

Interpretació: Paviment als solars de les diferens finques 12, 14 i 16 del carrer Sotstinent Navarro. Està format en la seva majoria per ciment, en alguns armat. A la finca núm. 16, s'ha deixat uns 3 metres per seguretat, on

Nivell d'Afectació: **Autor:** Jordi Ramos

Observacions: En alguns casos presenta una preparació de sorres i nivell de cendres, però en la seva majoria hi ha la preparació amb materials de runa constructiva.

Relacions físiques:

És lliura a: 500

Nom Jaciment/Codi: C/ SOTSTINENT NAVARRO 12-16/BAIXADA DE CAÇADOR 8. CODI:059/12 **U.E.:** 2

Tipus d'U.E.: Estrat/nivell **Definició:** Anivellament

Textura: Argil·losorrenca **Consistència:** Solta

Composició Geològica:

Argiles
Carbonatació càlcica
Sorres

Composició Orgànica:

Cendres
Fauna

Composició Artificial:

Ceràmica
Material de construcció

Color: Gris clar

Cota Superior: 5,98 (en metres) **Cota Inferior:** 5,70 (en metres)

Amplada: 0,00 (en metres) **Longitud:** 0,00 (en metres)

Diàmetre: 0,00 (en metres) **Forma en Planta:**

Forma del Fons: **Forma en Secció:**

Coord. UTM X: 0,00 **Coord. UTM Y:** 0,00

Fase Cronològica: Època contemporània (XIX-XXI) **Datació:** Mitjans del segle XIX

Interpretació: Estrat d'anivellament per a la construcció del paviment actual, malgrat les diverses reformes ens trobem una atribució cronològica relacionat amb la construcció de les finques núm. 12, 14 i 16 de mitjans segle

Nivell d'Afectació: **Autor:** Jordi Ramos

Observacions:

Relacions físiques:

Cobreix a: 39-22-28-12-155-191-153
Farceix a: 38
És lliura a: 500

ATICS

Nom Jaciment/Codi:	**C/ SOTSTINENT NAVARRO 12-16/BAIXADA DE CAÇADOR 8. CODI:059/12**	**U.E.:**	**3**
Tipus d'U.E.:	Estrat/nivell	**Definició:**	Anivellament
Textura:	Sorrenca	**Consistència:**	Solta

Composició Geològica:

Sorres

Composició Orgànica:

Carbons

Composició Artificial:

Ceràmica

Color:	Ocre		
Cota Superior:	5,22 (en metres)	**Cota Inferior:**	5,06 (en metres)
Amplada:	0,00 (en metres)	**Longitud:**	0,00 (en metres)
Diàmetre:	0,00 (en metres)	**Forma en Planta:**	
Forma del Fons:		**Forma en Secció:**	
Coord. UTM X:	0,00	**Coord. UTM Y:**	0,00
Fase Cronològica:	Baix medieval (XIII-XV)	**Datació:**	Segle XIII
Interpretació:	Nivell de sorres que serveix d'anivellament per a paviment.		
Nivell d'Afectació:		**Autor:**	Jordi Ramos
Observacions:			

Relacions físiques:

Cobreix a: 122-4-187
És cobert per: 112-177-123
És tallat per: 117-326-154

Nom Jaciment/Codi: C/ SOTSTINENT NAVARRO 12-16/BAIXADA DE CAÇADOR 8. CODI:059/12 **U.E.:** 4

Tipus d'U.E.: Estrat/nivell **Definició:** Anivellament

Textura: Argilosa **Consistència:** Compacta

Composició Geològica:
Argiles

Composició Orgànica:

Composició Artificial:
Ceràmica
Material de construcció

Color: Marró clar

Cota Superior: 5,06 (en metres) **Cota Inferior:** 4,50 (en metres)

Amplada: 0,00 (en metres) **Longitud:** 0,00 (en metres)

Diàmetre: 0,00 (en metres) **Forma en Planta:**

Forma del Fons: **Forma en Secció:**

Coord. UTM X: 0,00 **Coord. UTM Y:** 0,00

Fase Cronològica: Alt medieval (VIII-XII) **Datació:** Sgles VII-VIII

Interpretació: Anivellament. Documentació del talús deixat a tocar a la torre 28. Sector 2.

Nivell d'Afectació: **Autor:** Jordi Ramos

Observacions:

Relacions físiques:

És igual a: 234
Cobreix a: 5
És cobert per: 3-119
És lliura a: 500

ATICS

Nom Jaciment/Codi:	**C/ SOTSTINENT NAVARRO 12-16/BAIXADA DE CAÇADOR 8. CODI:059/12**	**U.E.:**	**5**
Tipus d'U.E.:	Estrat/nivell	**Definició:**	Anivellament
Textura:	Argilosa	**Consistència:**	Compacta

Composició Geològica:

Argiles

Composició Orgànica:

Composició Artificial:

Ceràmica
Material de construcció

Color:	Marró clar				
Cota Superior:	5,01	(en metres)	**Cota Inferior:**	4,40	(en metres)
Amplada:	0,00	(en metres)	**Longitud:**	0,00	(en metres)
Diàmetre:	0,00	(en metres)	**Forma en Planta:**		
Forma del Fons:			**Forma en Secció:**		
Coord. UTM X:	0,00		**Coord. UTM Y:**	0,00	
Fase Cronològica:	Món romà baiximperial (III-VII)		**Datació:**	580-675	
Interpretació:	Anivellament. Documentació del talús deixat a tocar a la torre 28. Sector 2.				
Nivell d'Afectació:			**Autor:**	Jordi Ramos	
Observacions:					

Relacions físiques:

És cobert per: 4
És lliura a: 500

ATICS

Nom Jaciment/Codi:	**C/ SOTSTINENT NAVARRO 12-16/BAIXADA DE CAÇADOR 8. CODI:059/12**	**U.E.:**	**10**
Tipus d'U.E.:	Estrat/nivell	**Definició:**	Farciment
Textura:	Sorrenca	**Consistència:**	Solta

Composició Geològica:

Pedres
Sorres

Composició Orgànica:

Composició Artificial:

Ceràmica

Color:	Marró clar		
Cota Superior:	5,02 (en metres)	**Cota Inferior:**	4,95 (en metres)
Amplada:	0,00 (en metres)	**Longitud:**	0,00 (en metres)
Diàmetre:	0,00 (en metres)	**Forma en Planta:**	
Forma del Fons:		**Forma en Secció:**	
Coord. UTM X:	0,00	**Coord. UTM Y:**	0,00
Fase Cronològica:	Època moderna (XVI-XVIII)	**Datació:**	Segles XVI-XVIII
Interpretació:	Estrat de rebliment de la rasa UE 167, que majoritàriament correspon a una dòlia.		
Nivell d'Afectació:		**Autor:**	Jordi Ramos
Observacions:			

Relacions físiques:

És cobert per: 1000
Farceix a: 167

ATICS

Nom Jaciment/Codi:	**C/ SOTSTINENT NAVARRO 12-16/BAIXADA DE CAÇADOR 8. CODI:059/12**	**U.E.:**	**11**
Tipus d'U.E.:	Estrat/nivell	**Definició:**	Anivellament
Textura:	Argilosa	**Consistència:**	Solta

Composició Geològica:

Argiles
Pedres

Composició Orgànica:

Fauna

Composició Artificial:

Material de construcció
Morter

Color:	Marró clar		
Cota Superior:	5,40 (en metres)	**Cota Inferior:**	5,22 (en metres)
Amplada:	0,00 (en metres)	**Longitud:**	0,00 (en metres)
Diàmetre:	0,00 (en metres)	**Forma en Planta:**	
Forma del Fons:		**Forma en Secció:**	
Coord. UTM X:	0,00	**Coord. UTM Y:**	0,00
Fase Cronològica:	Alt medieval (VIII-XII)	**Datació:**	Segles VII-VIII
Interpretació:	Anivellament al sector 6.		
Nivell d'Afectació:		**Autor:**	Jordi Ramos
Observacions:			

Relacions físiques:

Cobreix a: 35-30
És cobert per: 1000
És tallat per: 32-34-29

ATICS

Nom Jaciment/Codi:	**C/ SOTSTINENT NAVARRO 12-16/BAIXADA DE CAÇADOR 8. CODI:059/12**	**U.E.:**	**12**
Tipus d'U.E.:	Estrat/nivell	**Definició:**	Farciment
Textura:	Argil·losorrenca	**Consistència:**	Compacta

Composició Geològica:

Argiles
Llims

Composició Orgànica:

Carbons
Fauna

Composició Artificial:

Ceràmica

Color:	Gris		
Cota Superior:	5,38 (en metres)	**Cota Inferior:**	5,15 (en metres)
Amplada:	0,00 (en metres)	**Longitud:**	0,00 (en metres)
Diàmetre:	0,00 (en metres)	**Forma en Planta:**	
Forma del Fons:		**Forma en Secció:**	
Coord. UTM X:	0,00	**Coord. UTM Y:**	0,00
Fase Cronològica:	Època moderna (XVI-XVIII)	**Datació:**	
Interpretació:	Rebliment del retall UE 61 amb atribució cronològica del segle XVI. Situat al sector 1.		
Nivell d'Afectació:		**Autor:**	Jordi Ramos
Observacions:			

Relacions físiques:

És cobert per: 2
Farceix a: 61

Nom Jaciment/Codi:	**C/ SOTSTINENT NAVARRO 12-16/BAIXADA DE CAÇADOR 8. CODI:059/12**	**U.E.:**	**13**
Tipus d'U.E.:	Estructura positiva	**Definició:**	Mur
Textura:		**Consistència:**	

Composició Geològica:

Argiles
Pedres

Composició Orgànica:

Composició Artificial:

Ceràmica
Material de construcció
Morter

Color:	Altres		
Cota Superior:	5,85 (en metres)	**Cota Inferior:**	5,02 (en metres)
Amplada:	0,00 (en metres)	**Longitud:**	0,00 (en metres)
Diàmetre:	0,00 (en metres)	**Forma en Planta:**	
Forma del Fons:		**Forma en Secció:**	
Coord. UTM X:	0,00	**Coord. UTM Y:**	0,00
Fase Cronològica:	Època contemporània (XIX-XXI)	**Datació:**	Posterior a mitjans del segle XIX
Interpretació:	Mur construït que conjuntament amb altres murs UE 41, 19 i 16 aprofita per a l'edificació d'un dipòsit de calç d'època contemporània. Ubicat al sector 2.		
Nivell d'Afectació:		**Autor:**	Jordi Ramos
Observacions:			

Relacions físiques:

Farceix a: 14
És lliura a: 41
Se li lliura: 26

Nom Jaciment/Codi:	**C/ SOTSTINENT NAVARRO 12-16/BAIXADA DE CAÇADOR 8. CODI:059/12**	**U.E.:**	**14**
Tipus d'U.E.:	Estructura negativa/retall	**Definició:**	Rasa de fonamentació
Textura:		**Consistència:**	

Composició Geològica:

Composició Orgànica:

Composició Artificial:

Color:			
Cota Superior:	5,85 (en metres)	**Cota Inferior:**	5,02 (en metres)
Amplada:	0,00 (en metres)	**Longitud:**	0,00 (en metres)
Diàmetre:	0,00 (en metres)	**Forma en Planta:**	
Forma del Fons:		**Forma en Secció:**	
Coord. UTM X:	0,00	**Coord. UTM Y:**	0,00
Fase Cronològica:	Època contemporània (XIX-XXI)	**Datació:**	Posterior a mitjans del segle XIX
Interpretació:	Rasa de fonamentació de l'estructura UE 13.		
Nivell d'Afectació:		**Autor:**	Jordi Ramos
Observacions:			

Relacions físiques:

Talla a: 457
És farcit per: 13-15

ATICS

Nom Jaciment/Codi:	**C/ SOTSTINENT NAVARRO 12-16/BAIXADA DE CAÇADOR 8. CODI:059/12**	**U.E.:**	**15**
Tipus d'U.E.:	Estrat/nivell	**Definició:**	Farciment
Textura:	Sorrenca	**Consistència:**	

Composició Geològica:

Sorres

Composició Orgànica:

Cendres

Composició Artificial:

Ceràmica
Material de construcció

Color:			
Cota Superior:	0,00 (en metres)	**Cota Inferior:**	0,00 (en metres)
Amplada:	0,00 (en metres)	**Longitud:**	0,00 (en metres)
Diàmetre:	0,00 (en metres)	**Forma en Planta:**	
Forma del Fons:		**Forma en Secció:**	
Coord. UTM X:	0,00	**Coord. UTM Y:**	0,00
Fase Cronològica:	Època contemporània (XIX-XXI)	**Datació:**	Posterior a mitjans segle XIX
Interpretació:	Rebliment de la rasa UE 14.		
Nivell d'Afectació:		**Autor:**	Jordi Ramos
Observacions:			

Relacions físiques:

Farceix a: 14

Nom Jaciment/Codi: C/ SOTSTINENT NAVARRO 12-16/BAIXADA DE CAÇADOR 8. CODI:059/12 **U.E.:** 16

Tipus d'U.E.: Estructura positiva **Definició:** Mur

Textura: **Consistència:**

Composició Geològica:

Blocs
Pedres

Composició Orgànica:

Composició Artificial:

Morter

Color:

Cota Superior: 5,66 (en metres) **Cota Inferior:** 4,90 (en metres)

Amplada: 0,60 (en metres) **Longitud:** 0,00 (en metres)

Diàmetre: 0,00 (en metres) **Forma en Planta:**

Forma del Fons: Pla **Forma en Secció:**

Coord. UTM X: 0,00 **Coord. UTM Y:** 0,00

Fase Cronològica: Baix medieval (XIII-XV) **Datació:** Segle XIII

Interpretació: Mur construït amb carreus i morter de tonalitat groguenca, amb la fonamentació amb material ceràmic de teules. Ubicat als sector 2 i 3.

Nivell d'Afectació: **Autor:** Jordi Ramos

Observacions:

Relacions físiques:

És igual a: 284
És cobert per: 1000
Farceix a: 17
Se li lliura: 153-26-104

Nom Jaciment/Codi:	**C/ SOTSTINENT NAVARRO 12-16/BAIXADA DE CAÇADOR 8. CODI:059/12**	**U.E.:**	**17**
Tipus d'U.E.:	Estructura negativa/retall	**Definició:**	Rasa de fonamentació
Textura:		**Consistència:**	

Composició Geològica:

Composició Orgànica:

Composició Artificial:

Color:			
Cota Superior:	5,66 (en metres)	**Cota Inferior:**	4,90 (en metres)
Amplada:	0,60 (en metres)	**Longitud:**	0,00 (en metres)
Diàmetre:	0,00 (en metres)	**Forma en Planta:**	
Forma del Fons:		**Forma en Secció:**	
Coord. UTM X:	0,00	**Coord. UTM Y:**	0,00
Fase Cronològica:	Baix medieval (XIII-XV)	**Datació:**	Segle XIII
Interpretació:	Rasa construïda per al mur UE 16. Ubicat als sector 2 i 3.		
Nivell d'Afectació:		**Autor:**	Jordi Ramos
Observacions:			

Relacions físiques:

Talla a: 147-203-397-391-392-412
És farcit per: 16-18

Nom Jaciment/Codi:	**C/ SOTSTINENT NAVARRO 12-16/BAIXADA DE CAÇADOR 8. CODI:059/12**	**U.E.:**	**18**
Tipus d'U.E.:	Estrat/nivell	**Definició:**	Farciment
Textura:	Argilosa	**Consistència:**	Compacta

Composició Geològica:

Argiles
Carbonatació càlcica

Composició Orgànica:

Fauna

Composició Artificial:

Ceràmica
Material de construcció

Color:	Marró clar		
Cota Superior:	5,66 (en metres)	**Cota Inferior:**	4,90 (en metres)
Amplada:	0,00 (en metres)	**Longitud:**	0,00 (en metres)
Diàmetre:	0,00 (en metres)	**Forma en Planta:**	
Forma del Fons:		**Forma en Secció:**	
Coord. UTM X:	0,00	**Coord. UTM Y:**	0,00
Fase Cronològica:	Baix medieval (XIII-XV)	**Datació:**	Segle XIII
Interpretació:	Rebliment de la rasa UE 17. Ubicat als sector 2 i 3.		
Nivell d'Afectació:		**Autor:**	Jordi Ramos
Observacions:			

Relacions físiques:

Farceix a: 17

Nom Jaciment/Codi:	**C/ SOTSTINENT NAVARRO 12-16/BAIXADA DE CAÇADOR 8. CODI:059/12**	**U.E.:**	**19**
Tipus d'U.E.:	Estructura positiva	**Definició:**	Mur
Textura:		**Consistència:**	

Composició Geològica:	**Composició Orgànica:**	**Composició Artificial:**
Pedres		Material de construcció

Color:	Blanc				
Cota Superior:	5,64	(en metres)	**Cota Inferior:**	5,20	(en metres)
Amplada:	0,00	(en metres)	**Longitud:**	0,00	(en metres)
Diàmetre:	0,00	(en metres)	**Forma en Planta:**		
Forma del Fons:			**Forma en Secció:**		
Coord. UTM X:	0,00		**Coord. UTM Y:**	0,00	
Fase Cronològica:	Època contemporània (XIX-XXI)		**Datació:**	Posterior a mitjans del segle XIX	
Interpretació:	Mur construït al sector més meridional del dipòsit de calç. Presenta engaxant unes lloses format per calç a mode de paret. Ubicat al sector 2.				
Nivell d'Afectació:			**Autor:**	Jordi Ramos	
Observacions:					

Relacions físiques:

Farceix a: 20
Se li lliura: 26

Nom Jaciment/Codi:	**C/ SOTSTINENT NAVARRO 12-16/BAIXADA DE CAÇADOR 8. CODI:059/12**	**U.E.:**	**20**
Tipus d'U.E.:	Estructura negativa/retall	**Definició:**	Rasa de fonamentació
Textura:		**Consistència:**	

Composició Geològica:

Composició Orgànica:

Composició Artificial:

Color:			
Cota Superior:	5,64 (en metres)	**Cota Inferior:**	5,20 (en metres)
Amplada:	0,00 (en metres)	**Longitud:**	0,00 (en metres)
Diàmetre:	0,00 (en metres)	**Forma en Planta:**	
Forma del Fons:		**Forma en Secció:**	
Coord. UTM X:	0,00	**Coord. UTM Y:**	0,00
Fase Cronològica:	Època contemporània (XIX-XXI)	**Datació:**	Posterior de miitjan segle XIX
Interpretació:	Rasa de fonamentació de l'UE 19. Ubicat al sector 2.		
Nivell d'Afectació:		**Autor:**	Jordi Ramos
Observacions:			

Relacions físiques:

És farcit per: 19-21

Nom Jaciment/Codi:	**C/ SOTSTINENT NAVARRO 12-16/BAIXADA DE CAÇADOR 8. CODI:059/12**	**U.E.:**	**21**
Tipus d'U.E.:	Estrat/nivell	**Definició:**	Farciment
Textura:	Argil·losorrenca	**Consistència:**	Solta

Composició Geològica:

Argiles
Pedres
Sorres

Composició Orgànica:

Composició Artificial:

Ceràmica
Material de construcció

Color:	Blanc		
Cota Superior:	5,64 (en metres)	**Cota Inferior:**	5,20 (en metres)
Amplada:	0,00 (en metres)	**Longitud:**	0,00 (en metres)
Diàmetre:	0,00 (en metres)	**Forma en Planta:**	
Forma del Fons:		**Forma en Secció:**	
Coord. UTM X:	0,00	**Coord. UTM Y:**	0,00
Fase Cronològica:	Època contemporània (XIX-XXI)	**Datació:**	Posterior a mitjans segle XIX
Interpretació:	Estrat de rebliment de la rasa UE 20. Ubicat al sector 2.		
Nivell d'Afectació:		**Autor:**	Jordi Ramos
Observacions:	Per la manera de realitzar el mur UE 19, lògicament no tindria rebliment, perquè van retallar el mur i adossar el material constructiu per a la seva edificació.		

Relacions físiques:

Farceix a: 20

Nom Jaciment/Codi: C/ SOTSTINENT NAVARRO 12-16/BAIXADA DE CAÇADOR 8. CODI:059/12 **U.E.:** 22

Tipus d'U.E.: Estructura positiva **Definició:** Dipòsit

Textura: **Consistència:**

Composició Geològica:

Còdols
Llims
Pedres

Composició Orgànica:

Composició Artificial:

Morter

Color: Taronja

Cota Superior: 5,72 (en metres) **Cota Inferior:** 5,38 (en metres)

Amplada: 0,64 (en metres) **Longitud:** 1,41 (en metres)

Diàmetre: 0,00 (en metres) **Forma en Planta:** Rectangular

Forma del Fons: Pla **Forma en Secció:** Cúbica

Coord. UTM X: 0,00 **Coord. UTM Y:** 0,00

Fase Cronològica: Època moderna (XVI-XVIII) **Datació:** Segle XVI

Interpretació: Mur d'un dipòsit construït amb pedres irregulars majoritàriament d'arenisca de Montjuïc. Aquest dipòsit aprofita part de la cantonada amb la muralla i la torre 27, i restaria un mur a la banda est que

Nivell d'Afectació: **Autor:** Jordi Ramos

Observacions:

Relacions físiques:

És cobert per: 2
Farceix a: 27

Nom Jaciment/Codi:	**C/ SOTSTINENT NAVARRO 12-16/BAIXADA DE CAÇADOR 8. CODI:059/12**	**U.E.:**	**23**
Tipus d'U.E.:	Estructura negativa/retall	**Definició:**	Rasa de fonamentació
Textura:		**Consistència:**	

Composició Geològica:

Composició Orgànica:

Composició Artificial:

Color:			
Cota Superior:	5,68 (en metres)	**Cota Inferior:**	4,90 (en metres)
Amplada:	0,00 (en metres)	**Longitud:**	0,00 (en metres)
Diàmetre:	0,00 (en metres)	**Forma en Planta:**	
Forma del Fons:	Irregular	**Forma en Secció:**	
Coord. UTM X:	0,00	**Coord. UTM Y:**	0,00
Fase Cronològica:	Baix medieval (XIII-XV)	**Datació:**	Mitjan segle XIX
Interpretació:	Rasa per a l'edificació del mur UE 41. Límit entre els sector 1-2 i 1-3.		
Nivell d'Afectació:		**Autor:**	Jordi Ramos
Observacions:			

Relacions físiques:

És igual a: 42
És farcit per: 24

Nom Jaciment/Codi:	**C/ SOTSTINENT NAVARRO 12-16/BAIXADA DE CAÇADOR 8. CODI:059/12**	**U.E.:**	**24**
Tipus d'U.E.:	Estrat/nivell	**Definició:**	Farciment
Textura:	Argil·losorrenca	**Consistència:**	Solta

Composició Geològica:

Argiles
Sorres

Composició Orgànica:

Cendres

Composició Artificial:

Ceràmica
Material de construcció

Color:	Marró clar		
Cota Superior:	5,69 (en metres)	**Cota Inferior:**	4,90 (en metres)
Amplada:	0,00 (en metres)	**Longitud:**	0,00 (en metres)
Diàmetre:	0,00 (en metres)	**Forma en Planta:**	
Forma del Fons:		**Forma en Secció:**	
Coord. UTM X:	0,00	**Coord. UTM Y:**	0,00
Fase Cronològica:	Baix medieval (XIII-XV)	**Datació:**	Mitjan segle XIX
Interpretació:	Rebliment de la rasa UE 23. Correspon a un nivell idèntic a l'UE 43. Límit entre els sector 1-2 i 1-3.		
Nivell d'Afectació:		**Autor:**	Jordi Ramos
Observacions:			

Relacions físiques:

És igual a: 43
Farceix a: 23

ATICS

Nom Jaciment/Codi:	**C/ SOTSTINENT NAVARRO 12-16/BAIXADA DE CAÇADOR 8. CODI:059/12**	**U.E.:**	**25**
Tipus d'U.E.:	Estrat/nivell	**Definició:**	Abandonament
Textura:	Argilosa	**Consistència:**	Compacta

Composició Geològica:

Argiles
Blocs

Composició Orgànica:

Composició Artificial:

Ceràmica
Morter

Color:	Marró fosc		
Cota Superior:	5,64 (en metres)	**Cota Inferior:**	5,28 (en metres)
Amplada:	0,00 (en metres)	**Longitud:**	0,00 (en metres)
Diàmetre:	0,00 (en metres)	**Forma en Planta:**	
Forma del Fons:		**Forma en Secció:**	
Coord. UTM X:	0,00	**Coord. UTM Y:**	0,00
Fase Cronològica:	Època contemporània (XIX-XXI)	**Datació:**	Posterior mitjan segle XIX
Interpretació:	Rebliment del dipòsit modern UE 26. Sector 2.		
Nivell d'Afectació:		**Autor:**	Jordi Ramos
Observacions:			

Relacions físiques:

Cobreix a: 26

Nom Jaciment/Codi:	**C/ SOTSTINENT NAVARRO 12-16/BAIXADA DE CAÇADOR 8. CODI:059/12**	**U.E.:**	**26**
Tipus d'U.E.:	Estructura positiva	**Definició:**	Paviment
Textura:		**Consistència:**	

Composició Geològica:

Carbonatació càlcica

Composició Orgànica:

Composició Artificial:

Material de construcció

Color:	Blanc		
Cota Superior:	5,64 (en metres)	**Cota Inferior:**	5,20 (en metres)
Amplada:	0,00 (en metres)	**Longitud:**	0,00 (en metres)
Diàmetre:	0,00 (en metres)	**Forma en Planta:**	
Forma del Fons:		**Forma en Secció:**	
Coord. UTM X:	0,00	**Coord. UTM Y:**	0,00
Fase Cronològica:	Època contemporània (XIX-XXI)	**Datació:**	Posterior mitjan segle XIX
Interpretació:	Paviment del dipòsit de calç, format per morter blanc de composició semblant al Pòrtland. Aprofita els murs UE 13, 19, 16 i 41. Presenta en negatiu les impromptes de l'existència de maons de la qual cosa ja		
Nivell d'Afectació:		**Autor:**	Jordi Ramos
Observacions:			

Relacions físiques:

És cobert per: 25
És lliura a: 41-16-13-19

ATICS

Nom Jaciment/Codi:	**C/ SOTSTINENT NAVARRO 12-16/BAIXADA DE CAÇADOR 8. CODI:059/12**	**U.E.:**	**27**
Tipus d'U.E.:	Estructura negativa/retall	**Definició:**	Rasa de fonamentació
Textura:		**Consistència:**	

Composició Geològica:

Composició Orgànica:

Composició Artificial:

Color:			
Cota Superior:	5,70 (en metres)	**Cota Inferior:**	5,38 (en metres)
Amplada:	0,40 (en metres)	**Longitud:**	1,41 (en metres)
Diàmetre:	0,00 (en metres)	**Forma en Planta:**	Rectangular
Forma del Fons:	Pla	**Forma en Secció:**	Cúbica
Coord. UTM X:	0,00	**Coord. UTM Y:**	0,00
Fase Cronològica:	Època moderna (XVI-XVIII)	**Datació:**	Segle XVI
Interpretació:	Retall per a la construcció del mur UE 22 del dipòsit construït i amortitzat al segle XVI.		
Nivell d'Afectació:		**Autor:**	Jordi Ramos
Observacions:			

Relacions físiques:

Talla a: 122
És farcit per: 22-28

ATICS

Nom Jaciment/Codi:	**C/ SOTSTINENT NAVARRO 12-16/BAIXADA DE CAÇADOR 8. CODI:059/12**	**U.E.:**	**28**
Tipus d'U.E.:	Estrat/nivell	**Definició:**	Farciment
Textura:	Argil·losorrenca	**Consistència:**	Solta

Composició Geològica:

Argiles
Sorres

Composició Orgànica:

Composició Artificial:

Ceràmica
Morter

Color:	Marró clar		
Cota Superior:	5,70 (en metres)	**Cota Inferior:**	5,42 (en metres)
Amplada:	0,00 (en metres)	**Longitud:**	0,00 (en metres)
Diàmetre:	0,00 (en metres)	**Forma en Planta:**	
Forma del Fons:		**Forma en Secció:**	
Coord. UTM X:	0,00	**Coord. UTM Y:**	0,00
Fase Cronològica:	Època moderna (XVI-XVIII)	**Datació:**	
Interpretació:	Rebliment de la rasa UE 27.		
Nivell d'Afectació:		**Autor:**	Jordi Ramos
Observacions:			

Relacions físiques:

És cobert per: 2
Farceix a: 27

Nom Jaciment/Codi:	**C/ SOTSTINENT NAVARRO 12-16/BAIXADA DE CAÇADOR 8. CODI:059/12**	**U.E.:**	**29**
Tipus d'U.E.:	Estructura negativa/retall	**Definició:**	Sitja
Textura:		**Consistència:**	

Composició Geològica:

Composició Orgànica:

Composició Artificial:

Color:			
Cota Superior:	5,17 (en metres)	**Cota Inferior:**	4,89 (en metres)
Amplada:	0,00 (en metres)	**Longitud:**	0,00 (en metres)
Diàmetre:	0,00 (en metres)	**Forma en Planta:**	
Forma del Fons:		**Forma en Secció:**	
Coord. UTM X:	0,00	**Coord. UTM Y:**	0,00
Fase Cronològica:	Alt medieval (VIII-XII)	**Datació:**	Segles IX-X
Interpretació:	Sitja medieval al sector 6.		
Nivell d'Afectació:		**Autor:**	Jordi Ramos
Observacions:			

Relacions físiques:

Talla a: 207-11
És tallat per: 34
És farcit per: 30

ATICS

Nom Jaciment/Codi:	**C/ SOTSTINENT NAVARRO 12-16/BAIXADA DE CAÇADOR 8. CODI:059/12**	**U.E.:**	**30**
Tipus d'U.E.:	Estrat/nivell	**Definició:**	Farciment
Textura:	Argilosa	**Consistència:**	Compacta

Composició Geològica:

Argiles

Composició Orgànica:

Composició Artificial:

Ceràmica

Color:	Marró clar		
Cota Superior:	5,17 (en metres)	**Cota Inferior:**	4,89 (en metres)
Amplada:	0,00 (en metres)	**Longitud:**	0,00 (en metres)
Diàmetre:	0,00 (en metres)	**Forma en Planta:**	
Forma del Fons:		**Forma en Secció:**	
Coord. UTM X:	0,00	**Coord. UTM Y:**	0,00
Fase Cronològica:	Alt medieval (VIII-XII)	**Datació:**	Segles IX-X
Interpretació:	Estrat de farciment del retall UE 29, que es fica a l'interior del talús. Ubicat al sector 6.		
Nivell d'Afectació:		**Autor:**	Jordi Ramos
Observacions:			

Relacions físiques:

És cobert per: 11
És tallat per: 34
Farceix a: 29

Nom Jaciment/Codi: C/ SOTSTINENT NAVARRO 12-16/BAIXADA DE CAÇADOR 8. CODI:059/12 **U.E.:** 31

Tipus d'U.E.: Estructura positiva **Definició:** Mur

Textura: **Consistència:**

Composició Geològica:

Blocs
Pedres

Composició Orgànica:

Composició Artificial:

Material de construcció
Morter

Color: Altres

Cota Superior: 5,19 (en metres) **Cota Inferior:** 0,00 (en metres)

Amplada: 0,00 (en metres) **Longitud:** 0,00 (en metres)

Diàmetre: 0,00 (en metres) **Forma en Planta:**

Forma del Fons: **Forma en Secció:**

Coord. UTM X: 0,00 **Coord. UTM Y:** 0,00

Fase Cronològica: Època contemporània (XIX-XXI) **Datació:** Mitjans segle XIX

Interpretació: Mur de la finca núm. 14 del carrer Sotstinent Navarro, orientat nordoest-sudest. Ubicat al sector 6.

Nivell d'Afectació: **Autor:** Jordi Ramos

Observacions:

Relacions físiques:

És cobert per: 1000
Farceix a: 32
Se li lliura: 65

Nom Jaciment/Codi:	**C/ SOTSTINENT NAVARRO 12-16/BAIXADA DE CAÇADOR 8. CODI:059/12**	**U.E.:**	**32**
Tipus d'U.E.:	Estructura negativa/retall	**Definició:**	Rasa de fonamentació
Textura:		**Consistència:**	

Composició Geològica:

Composició Orgànica:

Composició Artificial:

Color:			
Cota Superior:	5,19 (en metres)	**Cota Inferior:**	0,00 (en metres)
Amplada:	0,00 (en metres)	**Longitud:**	0,00 (en metres)
Diàmetre:	0,00 (en metres)	**Forma en Planta:**	
Forma del Fons:		**Forma en Secció:**	
Coord. UTM X:	0,00	**Coord. UTM Y:**	0,00
Fase Cronològica:	Època contemporània (XIX-XXI)	**Datació:**	Mitjans segle XIX
Interpretació:	Rasa del mur UE 31. Ubicat al sector 6.		
Nivell d'Afectació:		**Autor:**	Jordi Ramos
Observacions:			

Relacions físiques:

Talla a: 145-34-35-36-37-11-315
És farcit per: 31-33

Nom Jaciment/Codi:	**C/ SOTSTINENT NAVARRO 12-16/BAIXADA DE CAÇADOR 8. CODI:059/12**	**U.E.:**	**33**
Tipus d'U.E.:	Estrat/nivell	**Definició:**	Farciment
Textura:	Argilosa	**Consistència:**	Compacta

Composició Geològica:

Argiles
Carbonatació càlcica

Composició Orgànica:

Composició Artificial:

Color:	Marró clar		
Cota Superior:	5,19 (en metres)	**Cota Inferior:**	0,00 (en metres)
Amplada:	0,00 (en metres)	**Longitud:**	0,00 (en metres)
Diàmetre:	0,00 (en metres)	**Forma en Planta:**	
Forma del Fons:		**Forma en Secció:**	
Coord. UTM X:	0,00	**Coord. UTM Y:**	0,00
Fase Cronològica:	Època contemporània (XIX-XXI)	**Datació:**	Mitjan segle XIX
Interpretació:	Rebliment de la UE 32. Sector 6.		
Nivell d'Afectació:		**Autor:**	Jordi Ramos
Observacions:			

Relacions físiques:

Farceix a: 32

Nom Jaciment/Codi:	**C/ SOTSTINENT NAVARRO 12-16/BAIXADA DE CAÇADOR 8. CODI:059/12**	**U.E.:**	**34**
Tipus d'U.E.:	Estructura negativa/retall	**Definició:**	Sitja
Textura:		**Consistència:**	

Composició Geològica:

Composició Orgànica:

Composició Artificial:

Color:			
Cota Superior:	5,29 (en metres)	**Cota Inferior:**	3,46 (en metres)
Amplada:	0,80 (en metres)	**Longitud:**	0,60 (en metres)
Diàmetre:	0,00 (en metres)	**Forma en Planta:**	
Forma del Fons:		**Forma en Secció:**	
Coord. UTM X:	0,00	**Coord. UTM Y:**	0,00
Fase Cronològica:	Alt medieval (VIII-XII)	**Datació:**	Segles IX-X
Interpretació:	Sitja medieval al sector 4.		
Nivell d'Afectació:		**Autor:**	Jordi Ramos
Observacions:			

Relacions físiques:

Talla a: 145-144-29-30-207-11-273-250-315
És tallat per: 32
És farcit per: 35

ATICS

Nom Jaciment/Codi:	**C/ SOTSTINENT NAVARRO 12-16/BAIXADA DE CAÇADOR 8. CODI:059/12**	**U.E.:**	**35**
Tipus d'U.E.:	Estrat/nivell	**Definició:**	Farciment
Textura:	Argilosa	**Consistència:**	Compacta

Composició Geològica:

Argiles

Composició Orgànica:

Composició Artificial:

Ceràmica
Material de construcció

Color:	Marró fosc		
Cota Superior:	5,17 (en metres)	**Cota Inferior:**	4,89 (en metres)
Amplada:	0,00 (en metres)	**Longitud:**	0,00 (en metres)
Diàmetre:	0,00 (en metres)	**Forma en Planta:**	
Forma del Fons:		**Forma en Secció:**	
Coord. UTM X:	0,00	**Coord. UTM Y:**	0,00
Fase Cronològica:	Alt medieval (VIII-XII)	**Datació:**	Segles IX-X
Interpretació:	Rebliment de la sitja UE 34.		
Nivell d'Afectació:		**Autor:**	Jordi Ramos
Observacions:			

Relacions físiques:

És cobert per: 11
És tallat per: 32
Farceix a: 34

Nom Jaciment/Codi:	**C/ SOTSTINENT NAVARRO 12-16/BAIXADA DE CAÇADOR 8. CODI:059/12**	**U.E.:**	**36**
Tipus d'U.E.:	Estructura negativa/retall	**Definició:**	Sitja
Textura:		**Consistència:**	

Composició Geològica:

Composició Orgànica:

Composició Artificial:

Color:			
Cota Superior:	5,25 (en metres)	**Cota Inferior:**	4,05 (en metres)
Amplada:	0,76 (en metres)	**Longitud:**	0,00 (en metres)
Diàmetre:	0,00 (en metres)	**Forma en Planta:**	Circular
Forma del Fons:	Pla	**Forma en Secció:**	
Coord. UTM X:	0,00	**Coord. UTM Y:**	0,00
Fase Cronològica:	Baix medieval (XIII-XV)	**Datació:**	Segle XIII
Interpretació:	Sitja, rebliment de l'UE 37. Situat al sector 6.		
Nivell d'Afectació:		**Autor:**	Jordi Ramos
Observacions:			

Relacions físiques:

Talla a: 273-251-315
És tallat per: 32
És farcit per: 37

Nom Jaciment/Codi: C/ SOTSTINENT NAVARRO 12-16/BAIXADA DE CAÇADOR 8. CODI:059/12 **U.E.:** 37

Tipus d'U.E.: Estrat/nivell **Definició:** Farciment

Textura: Argil·losorrenca **Consistència:** Compacta

Composició Geològica:

Argiles
Sorres

Composició Orgànica:

Carbons

Composició Artificial:

Ceràmica

Color: Marró clar

Cota Superior: 5,25 (en metres) **Cota Inferior:** 4,05 (en metres)

Amplada: 0,00 (en metres) **Longitud:** 0,00 (en metres)

Diàmetre: 0,00 (en metres) **Forma en Planta:**

Forma del Fons: **Forma en Secció:**

Coord. UTM X: 0,00 **Coord. UTM Y:** 0,00

Fase Cronològica: Baix medieval (XIII-XV) **Datació:** Segle XIII

Interpretació: Rebliment de la sitja UE 36. Situat al sector 6.

Nivell d'Afectació: **Autor:** Jordi Ramos

Observacions:

Relacions físiques:

És tallat per: 32-252
Farceix a: 36

Nom Jaciment/Codi:	**C/ SOTSTINENT NAVARRO 12-16/BAIXADA DE CAÇADOR 8. CODI:059/12**	**U.E.:**	**38**
Tipus d'U.E.:	Estructura positiva	**Definició:**	Paviment
Textura:		**Consistència:**	

Composició Geològica:

Pedres

Composició Orgànica:

Composició Artificial:

Material de construcció
Morter

Color:					
Cota Superior:	5,54	(en metres)	**Cota Inferior:**	5,48	(en metres)
Amplada:	0,00	(en metres)	**Longitud:**	0,00	(en metres)
Diàmetre:	0,00	(en metres)	**Forma en Planta:**		
Forma del Fons:			**Forma en Secció:**		
Coord. UTM X:	0,00		**Coord. UTM Y:**	0,00	
Fase Cronològica:	Època contemporània (XIX-XXI)		**Datació:**	Mitjan segle XIX	
Interpretació:	Estructura que correspon a l'envà perimetral relacionat amb el paviment UE 39. Situat al setor 1.				
Nivell d'Afectació:			**Autor:**	Jordi Ramos	
Observacions:					

Relacions físiques:

Cobreix a: 39-41
És farcit per: 2
Se li lliura: 39

Nom Jaciment/Codi:	**C/ SOTSTINENT NAVARRO 12-16/BAIXADA DE CAÇADOR 8. CODI:059/12**	**U.E.:**	**39**
Tipus d'U.E.:	Estructura positiva	**Definició:**	Paviment
Textura:		**Consistència:**	

Composició Geològica:

Composició Orgànica:

Composició Artificial:

Material de construcció
Morter

Color:	Ocre		
Cota Superior:	5,54 (en metres)	**Cota Inferior:**	5,50 (en metres)
Amplada:	2,34 (en metres)	**Longitud:**	7,52 (en metres)
Diàmetre:	0,00 (en metres)	**Forma en Planta:**	Irregular
Forma del Fons:	Inclinat	**Forma en Secció:**	
Coord. UTM X:	0,00	**Coord. UTM Y:**	0,00
Fase Cronològica:	Època contemporània (XIX-XXI)	**Datació:**	Mitjans segle XIX
Interpretació:	Paviment de rajols de 15 per 30 cm amb un gruix d'uns 4 cm, disposat al llarg entre torres (27 i 28) i que es troba relacionat amb el mur UE 41 i la seva banqueta (UE 40. Correspon a un paviment d'un soterrani		
Nivell d'Afectació:		**Autor:**	Jordi Ramos
Observacions:	Aquest espai correspon a l'entrellum de la finca en la seva majoria núm. 14 i una part de l'antic edifici núm. 16.		

Relacions físiques:

Cobreix a: 114
És cobert per: 2-40-38
És tallat per: 45
És lliura a: 500-40-38

Nom Jaciment/Codi:	**C/ SOTSTINENT NAVARRO 12-16/BAIXADA DE CAÇADOR 8. CODI:059/12**	**U.E.:**	**40**
Tipus d'U.E.:	Estructura positiva	**Definició:**	Envà
Textura:		**Consistència:**	

Composició Geològica:

Composició Orgànica:

Composició Artificial:

Material de construcció
Morter

Color:	Ocre		
Cota Superior:	5,68 (en metres)	**Cota Inferior:**	5,54 (en metres)
Amplada:	0,15 (en metres)	**Longitud:**	0,00 (en metres)
Diàmetre:	0,00 (en metres)	**Forma en Planta:**	Rectangular
Forma del Fons:	Pla	**Forma en Secció:**	Irregular
Coord. UTM X:	0,00	**Coord. UTM Y:**	0,00
Fase Cronològica:	Època contemporània (XIX-XXI)	**Datació:**	Mitjans segle XIX
Interpretació:	Estructura que correspon a l'envà perimetral relacionat amb el paviment UE 39. Situat al sector 1.		
Nivell d'Afectació:		**Autor:**	Jordi Ramos
Observacions:			

Relacions físiques:

Cobreix a: 39
És lliura a: 41-47
Se li lliura: 39

Nom Jaciment/Codi:	**C/ SOTSTINENT NAVARRO 12-16/BAIXADA DE CAÇADOR 8. CODI:059/12**	**U.E.:**	**41**
Tipus d'U.E.:	Estructura positiva	**Definició:**	Mur
Textura:		**Consistència:**	

Composició Geològica:	**Composició Orgànica:**	**Composició Artificial:**
Blocs Pedres		Material de construcció Morter

Color:					
Cota Superior:	5,68	(en metres)	**Cota Inferior:**	4,90	(en metres)
Amplada:	0,00	(en metres)	**Longitud:**	0,00	(en metres)
Diàmetre:	0,00	(en metres)	**Forma en Planta:**		
Forma del Fons:			**Forma en Secció:**		
Coord. UTM X:	0,00		**Coord. UTM Y:**	0,00	
Fase Cronològica:	Època contemporània (XIX-XXI)		**Datació:**	Mitjans del segle XIX	
Interpretació:	Mur de façana de la finca núm. 14 que discorre entre la cantonada de la torre 27 amb la torre 28. Límit entre els sector 1-2 i 1-3.				
Nivell d'Afectació:			**Autor:**	Jordi Ramos	
Observacions:					

Relacions físiques:

És cobert per: 38
És lliura a: 500-157
Se li lliura: 40-13-26-157

Nom Jaciment/Codi:	**C/ SOTSTINENT NAVARRO 12-16/BAIXADA DE CAÇADOR 8. CODI:059/12**	**U.E.:**	**42**
Tipus d'U.E.:	Estructura negativa/retall	**Definició:**	Rasa de fonamentació
Textura:		**Consistència:**	

Composició Geològica:

Composició Orgànica:

Composició Artificial:

Color:			
Cota Superior:	5,68 (en metres)	**Cota Inferior:**	4,90 (en metres)
Amplada:	0,00 (en metres)	**Longitud:**	0,00 (en metres)
Diàmetre:	0,00 (en metres)	**Forma en Planta:**	
Forma del Fons:		**Forma en Secció:**	
Coord. UTM X:	0,00	**Coord. UTM Y:**	0,00
Fase Cronològica:	Època contemporània (XIX-XXI)	**Datació:**	Mitjans del segle XIX
Interpretació:	Rasa per encabir el mur UE 42. Per a la construcció d'aquest mur es va destruir part de la cantonada de la torre 27. Situat entre els sector 1-2.		
Nivell d'Afectació:		**Autor:**	Jordi Ramos
Observacions:			

Relacions físiques:

És igual a: 23-349
Talla a: 500-48-47-49-119-195-200
És farcit per: 43

Nom Jaciment/Codi:	**C/ SOTSTINENT NAVARRO 12-16/BAIXADA DE CAÇADOR 8. CODI:059/12**	**U.E.:**	**43**
Tipus d'U.E.:	Estrat/nivell	**Definició:**	Farciment
Textura:	Argil·losorrenca	**Consistència:**	Solta

Composició Geològica:

Argiles
Sorres

Composició Orgànica:

Cendres

Composició Artificial:

Ceràmica
Material de construcció

Color:	Marró clar		
Cota Superior:	5,69 (en metres)	**Cota Inferior:**	4,90 (en metres)
Amplada:	0,00 (en metres)	**Longitud:**	0,00 (en metres)
Diàmetre:	0,00 (en metres)	**Forma en Planta:**	
Forma del Fons:		**Forma en Secció:**	
Coord. UTM X:	0,00	**Coord. UTM Y:**	0,00
Fase Cronològica:	Època contemporània (XIX-XXI)	**Datació:**	Mitjan segle XIX
Interpretació:	Rebliment de la rasa UE 42. Situat al sector 1.		
Nivell d'Afectació:		**Autor:**	Jordi Ramos
Observacions:			

Relacions físiques:

És igual a: 24
Farceix a: 42

Nom Jaciment/Codi:	**C/ SOTSTINENT NAVARRO 12-16/BAIXADA DE CAÇADOR 8. CODI:059/12**	**U.E.:**	**44**
Tipus d'U.E.:	Estructura positiva	**Definició:**	Dipòsit
Textura:		**Consistència:**	

Composició Geològica:

Composició Orgànica:

Composició Artificial:

Material de construcció
Morter

Color:	Taronja		
Cota Superior:	5,60 (en metres)	**Cota Inferior:**	0,00 (en metres)
Amplada:	0,76 (en metres)	**Longitud:**	0,00 (en metres)
Diàmetre:	0,76 (en metres)	**Forma en Planta:**	Circular
Forma del Fons:		**Forma en Secció:**	Troncocònica
Coord. UTM X:	0,00	**Coord. UTM Y:**	0,00
Fase Cronològica:	Època contemporània (XIX-XXI)	**Datació:**	Mitjan segle XIX
Interpretació:	Pou en ús fins a l'actualitat on recollia les aigües pluvials de l'entresòl de les finques adjacents. Situat al sector 1.		
Nivell d'Afectació:		**Autor:**	Jordi Ramos
Observacions:			

Relacions físiques:

Farceix a: 45
És farcit per: 46

ATICS

Nom Jaciment/Codi:	**C/ SOTSTINENT NAVARRO 12-16/BAIXADA DE CAÇADOR 8. CODI:059/12**	**U.E.:**	**45**
Tipus d'U.E.:	Estructura negativa/retall	**Definició:**	Dipòsit
Textura:		**Consistència:**	

Composició Geològica:

Composició Orgànica:

Composició Artificial:

Color:			
Cota Superior:	5,60 (en metres)	**Cota Inferior:**	0,00 (en metres)
Amplada:	(en metres)	**Longitud:**	(en metres)
Diàmetre:	0,80 (en metres)	**Forma en Planta:**	Circular
Forma del Fons:		**Forma en Secció:**	Cilíndrica
Coord. UTM X:	0,00	**Coord. UTM Y:**	0,00
Fase Cronològica:	Època contemporània (XIX-XXI)	**Datació:**	Mitjans segle XIX
Interpretació:	Retall per a la construcció d'un pou. Situat al sector 1.		
Nivell d'Afectació:		**Autor:**	Jordi Ramos
Observacions:			

Relacions físiques:

Talla a: 39-112-122-241-517
És farcit per: 44

ATICS

Nom Jaciment/Codi:	**C/ SOTSTINENT NAVARRO 12-16/BAIXADA DE CAÇADOR 8. CODI:059/12**	**U.E.:**	**46**
Tipus d'U.E.:	Estrat/nivell	**Definició:**	Farciment
Textura:	Altres	**Consistència:**	Solta

Composició Geològica:

Argiles
Sorres

Composició Orgànica:

Carbons
Matèria en descomposició

Composició Artificial:

Material de construcció
Plàstics
Runa

Color:	Negre		
Cota Superior:	5,60 (en metres)	**Cota Inferior:**	5,12 (en metres)
Amplada:	0,00 (en metres)	**Longitud:**	0,00 (en metres)
Diàmetre:	0,00 (en metres)	**Forma en Planta:**	
Forma del Fons:		**Forma en Secció:**	
Coord. UTM X:	0,00	**Coord. UTM Y:**	0,00
Fase Cronològica:	Època contemporània (XIX-XXI)	**Datació:**	Mitjan segle XIX
Interpretació:	Rebliment del pou UE 44. Situat al sector 1.		
Nivell d'Afectació:		**Autor:**	Jordi Ramos
Observacions:			

Relacions físiques:

Farceix a: 44

Nom Jaciment/Codi:	**C/ SOTSTINENT NAVARRO 12-16/BAIXADA DE CAÇADOR 8. CODI:059/12**	**U.E.:**	**47**
Tipus d'U.E.:	Estructura positiva	**Definició:**	Mur
Textura:		**Consistència:**	

Composició Geològica:	**Composició Orgànica:**	**Composició Artificial:**
Pedres		Morter

Color:	Ocre				
Cota Superior:	5,70	(en metres)	**Cota Inferior:**	5,38	(en metres)
Amplada:	0,60	(en metres)	**Longitud:**	2,60	(en metres)
Diàmetre:	0,00	(en metres)	**Forma en Planta:**		
Forma del Fons:	Irregular		**Forma en Secció:**		
Coord. UTM X:	0,00		**Coord. UTM Y:**	0,00	
Fase Cronològica:	Època moderna (XVI-XVIII)		**Datació:**	Segle XVI	
Interpretació:	Mur d'època medieval que va en relació amb l'altra mur, que va ser tallat per UE. 42. Situat al sector 1.				
Nivell d'Afectació:			**Autor:**	Jordi Ramos	
Observacions:					

Relacions físiques:

És igual a: 288
És tallat per: 42
Farceix a: 48
Se li lliura: 40

Nom Jaciment/Codi:	**C/ SOTSTINENT NAVARRO 12-16/BAIXADA DE CAÇADOR 8. CODI:059/12**	**U.E.:**	**48**
Tipus d'U.E.:	Estructura negativa/retall	**Definició:**	Rasa de fonamentació
Textura:		**Consistència:**	

Composició Geològica:

Composició Orgànica:

Composició Artificial:

Color:			
Cota Superior:	5,70 (en metres)	**Cota Inferior:**	5,36 (en metres)
Amplada:	0,60 (en metres)	**Longitud:**	2,60 (en metres)
Diàmetre:	0,00 (en metres)	**Forma en Planta:**	
Forma del Fons:	Irregular	**Forma en Secció:**	
Coord. UTM X:	0,00	**Coord. UTM Y:**	0,00
Fase Cronològica:	Època moderna (XVI-XVIII)	**Datació:**	Segle XVI
Interpretació:	Rasa per encabir el mur UE 47. Situat al sector 1.		
Nivell d'Afectació:		**Autor:**	Jordi Ramos
Observacions:			

Relacions físiques:

Talla a: 122
És tallat per: 42
És farcit per: 47-49

Nom Jaciment/Codi:	**C/ SOTSTINENT NAVARRO 12-16/BAIXADA DE CAÇADOR 8. CODI:059/12**	**U.E.:**	**49**
Tipus d'U.E.:	Estrat/nivell	**Definició:**	Farciment
Textura:	Argil·losorrenca	**Consistència:**	Compacta

Composició Geològica:

Argiles
Sorres

Composició Orgànica:

Composició Artificial:

Ceràmica

Color:	Ocre		
Cota Superior:	5,70 (en metres)	**Cota Inferior:**	5,36 (en metres)
Amplada:	0,00 (en metres)	**Longitud:**	0,00 (en metres)
Diàmetre:	0,00 (en metres)	**Forma en Planta:**	
Forma del Fons:		**Forma en Secció:**	
Coord. UTM X:	0,00	**Coord. UTM Y:**	0,00
Fase Cronològica:	Època moderna (XVI-XVIII)	**Datació:**	Segle XVI
Interpretació:	Rebliment de la rasa UE 48.		
Nivell d'Afectació:		**Autor:**	Jordi Ramos
Observacions:			

Relacions físiques:

És tallat per: 42
Farceix a: 48

Nom Jaciment/Codi:	**C/ SOTSTINENT NAVARRO 12-16/BAIXADA DE CAÇADOR 8. CODI:059/12**	**U.E.:**	**50**
Tipus d'U.E.:	Estructura negativa/retall	**Definició:**	Retall indeterminat
Textura:		**Consistència:**	

Composició Geològica:

Composició Orgànica:

Composició Artificial:

Color:			
Cota Superior:	5,60 (en metres)	**Cota Inferior:**	5,36 (en metres)
Amplada:	0,00 (en metres)	**Longitud:**	0,00 (en metres)
Diàmetre:	0,00 (en metres)	**Forma en Planta:**	Quadrada
Forma del Fons:	Irregular	**Forma en Secció:**	Irregular
Coord. UTM X:	0,00	**Coord. UTM Y:**	0,00
Fase Cronològica:	Baix medieval (XIII-XV)	**Datació:**	Segle XIV
Interpretació:	Retall que pot correspondre a la contrucció d'un nou pilar adossat a l'UE 52, amb el número identificatiu UE 58. Ubicat al sector 4.		
Nivell d'Afectació:		**Autor:**	Jordi Ramos
Observacions:			

Relacions físiques:

És igual a: 270
Talla a: 142
És farcit per: 269

ATICS

Nom Jaciment/Codi:	**C/ SOTSTINENT NAVARRO 12-16/BAIXADA DE CAÇADOR 8. CODI:059/12**	**U.E.:**	**51**
Tipus d'U.E.:	Estrat/nivell	**Definició:**	Farciment
Textura:	Argilosa	**Consistència:**	Compacta

Composició Geològica:

Argiles
Carbonatació càlcica

Composició Orgànica:

Composició Artificial:

Ceràmica
Morter

Color:	Marró fosc		
Cota Superior:	5,60 (en metres)	**Cota Inferior:**	5,36 (en metres)
Amplada:	0,00 (en metres)	**Longitud:**	0,00 (en metres)
Diàmetre:	0,00 (en metres)	**Forma en Planta:**	
Forma del Fons:		**Forma en Secció:**	
Coord. UTM X:	0,00	**Coord. UTM Y:**	0,00
Fase Cronològica:	Baix medieval (XIII-XV)	**Datació:**	Segles XII-XIII
Interpretació:	Rebliment de la rasa, possiblement farciment durant la construcció del pilar UE 58.		
Nivell d'Afectació:		**Autor:**	Jordi Ramos
Observacions:			

Relacions físiques:

És lliura a: 58

ATICS

Nom Jaciment/Codi:	**C/ SOTSTINENT NAVARRO 12-16/BAIXADA DE CAÇADOR 8. CODI:059/12**	**U.E.:**	**52**
Tipus d'U.E.:	Estructura positiva	**Definició:**	Basament
Textura:		**Consistència:**	

Composició Geològica:

Pedres

Composició Orgànica:

Composició Artificial:

Morter

Color:			
Cota Superior:	5,58 (en metres)	**Cota Inferior:**	5,23 (en metres)
Amplada:	0,00 (en metres)	**Longitud:**	0,00 (en metres)
Diàmetre:	0,00 (en metres)	**Forma en Planta:**	
Forma del Fons:		**Forma en Secció:**	
Coord. UTM X:	0,00	**Coord. UTM Y:**	0,00
Fase Cronològica:	Alt medieval (VIII-XII)	**Datació:**	
Interpretació:	Basament de pilar, anterior al segle XIII. Ubicat al sector 4.		
Nivell d'Afectació:		**Autor:**	Jordi Ramos
Observacions:			

Relacions físiques:

Farceix a: 53
És lliura a: 58

Nom Jaciment/Codi:	**C/ SOTSTINENT NAVARRO 12-16/BAIXADA DE CAÇADOR 8. CODI:059/12**	**U.E.:**	**53**
Tipus d'U.E.:	Estructura negativa/retall	**Definició:**	Rasa de fonamentació
Textura:		**Consistència:**	

Composició Geològica:

Composició Orgànica:

Composició Artificial:

Color:			
Cota Superior:	5,58 (en metres)	**Cota Inferior:**	5,23 (en metres)
Amplada:	0,00 (en metres)	**Longitud:**	0,00 (en metres)
Diàmetre:	0,00 (en metres)	**Forma en Planta:**	
Forma del Fons:		**Forma en Secció:**	
Coord. UTM X:	0,00	**Coord. UTM Y:**	0,00
Fase Cronològica:	Alt medieval (VIII-XII)	**Datació:**	
Interpretació:	Rasa per a UE 52. Ubicat al sector 3.		
Nivell d'Afectació:		**Autor:**	Jordi Ramos
Observacions:			

Relacions físiques:

Talla a: 120-313
És farcit per: 52-54

Nom Jaciment/Codi:	**C/ SOTSTINENT NAVARRO 12-16/BAIXADA DE CAÇADOR 8. CODI:059/12**	**U.E.:**	**54**
Tipus d'U.E.:	Estrat/nivell	**Definició:**	Farciment
Textura:	Argilosa	**Consistència:**	Compacta

Composició Geològica:

Argiles

Composició Orgànica:

Composició Artificial:

Material de construcció

Color:	Marró clar		
Cota Superior:	5,58 (en metres)	**Cota Inferior:**	5,23 (en metres)
Amplada:	0,00 (en metres)	**Longitud:**	0,00 (en metres)
Diàmetre:	0,00 (en metres)	**Forma en Planta:**	
Forma del Fons:		**Forma en Secció:**	
Coord. UTM X:	0,00	**Coord. UTM Y:**	0,00
Fase Cronològica:	Alt medieval (VIII-XII)	**Datació:**	
Interpretació:	Rebliemnt de la UE 53. Ubicat al sector 3.		
Nivell d'Afectació:		**Autor:**	Jordi Ramos
Observacions:			

Relacions físiques:

Farceix a: 53

Nom Jaciment/Codi:	**C/ SOTSTINENT NAVARRO 12-16/BAIXADA DE CAÇADOR 8. CODI:059/12**	**U.E.:**	**55**
Tipus d'U.E.:	Estructura positiva	**Definició:**	Mur
Textura:		**Consistència:**	

Composició Geològica:

Blocs
Pedres

Composició Orgànica:

Composició Artificial:

Material de construcció
Morter

Color:	Altres		
Cota Superior:	5,48 (en metres)	**Cota Inferior:**	0,00 (en metres)
Amplada:	0,60 (en metres)	**Longitud:**	0,00 (en metres)
Diàmetre:	0,00 (en metres)	**Forma en Planta:**	
Forma del Fons:		**Forma en Secció:**	
Coord. UTM X:	0,00	**Coord. UTM Y:**	0,00
Fase Cronològica:	Època contemporània (XIX-XXI)	**Datació:**	Mitjans segle XIX
Interpretació:	Mur de la finca núm. 14 de separació de dos àmbit orientat nordoes-sudest. Mur delimitador entre el sector 2 i sector 4.		
Nivell d'Afectació:		**Autor:**	Jordi Ramos
Observacions:			

Relacions físiques:

Farceix a: 56
És lliura a: 214

Nom Jaciment/Codi:	**C/ SOTSTINENT NAVARRO 12-16/BAIXADA DE CAÇADOR 8. CODI:059/12**	**U.E.:**	**56**
Tipus d'U.E.:	Estructura negativa/retall	**Definició:**	Rasa de fonamentació
Textura:		**Consistència:**	

Composició Geològica:

Composició Orgànica:

Composició Artificial:

Color:			
Cota Superior:	5,63 (en metres)	**Cota Inferior:**	4,52 (en metres)
Amplada:	0,00 (en metres)	**Longitud:**	0,00 (en metres)
Diàmetre:	0,00 (en metres)	**Forma en Planta:**	
Forma del Fons:		**Forma en Secció:**	
Coord. UTM X:	0,00	**Coord. UTM Y:**	0,00
Fase Cronològica:	Època contemporània (XIX-XXI)	**Datació:**	Mitjans segle XIX
Interpretació:	Retall de la rasa de fonamentació de l'UE 55. Ubicat al sector 3.		
Nivell d'Afectació:		**Autor:**	Jordi Ramos
Observacions:			

Relacions físiques:

Talla a: 142-905-400
És farcit per: 55-57

Nom Jaciment/Codi:	**C/ SOTSTINENT NAVARRO 12-16/BAIXADA DE CAÇADOR 8. CODI:059/12**	**U.E.:**	**57**
Tipus d'U.E.:	Estrat/nivell	**Definició:**	Farciment
Textura:	Altres	**Consistència:**	Solta

Composició Geològica:

Argiles
Carbonatació càlcica
Sorres

Composició Orgànica:

Composició Artificial:

Ceràmica
Material de construcció
Morter
Runa

Color:	Ocre		
Cota Superior:	5,63 (en metres)	**Cota Inferior:**	4,52 (en metres)
Amplada:	0,00 (en metres)	**Longitud:**	0,00 (en metres)
Diàmetre:	0,00 (en metres)	**Forma en Planta:**	
Forma del Fons:		**Forma en Secció:**	
Coord. UTM X:	0,00	**Coord. UTM Y:**	0,00
Fase Cronològica:	Època contemporània (XIX-XXI)	**Datació:**	Mitjans segle XIX
Interpretació:	Rebliment de la rasa UE 56, compost per materials constructius majoritàriament amb restes de morter. Ubicat al sector 3.		
Nivell d'Afectació:		**Autor:**	Jordi Ramos
Observacions:			

Relacions físiques:

Farceix a: 56

ATICS

Nom Jaciment/Codi:	**C/ SOTSTINENT NAVARRO 12-16/BAIXADA DE CAÇADOR 8. CODI:059/12**	**U.E.:**	**58**
Tipus d'U.E.:	Estructura positiva	**Definició:**	Basament
Textura:		**Consistència:**	

Composició Geològica:

Blocs
Pedres

Composició Orgànica:

Composició Artificial:

Morter

Color:	Ocre		
Cota Superior:	5,60 (en metres)	**Cota Inferior:**	5,12 (en metres)
Amplada:	0,60 (en metres)	**Longitud:**	1,10 (en metres)
Diàmetre:	0,00 (en metres)	**Forma en Planta:**	Rectangular
Forma del Fons:	Irregular	**Forma en Secció:**	Cilíndrica
Coord. UTM X:	0,00	**Coord. UTM Y:**	0,00
Fase Cronològica:	Baix medieval (XIII-XV)	**Datació:**	Segle XIII
Interpretació:	Pilar assoata a un altra pilar UE 52, relacionat amb les reformes d'un possible casal gòtic.		
Nivell d'Afectació:		**Autor:**	Jordi Ramos
Observacions:			

Relacions físiques:

Farceix a: 59
Se li lliura: 51-52-269

Nom Jaciment/Codi:	**C/ SOTSTINENT NAVARRO 12-16/BAIXADA DE CAÇADOR 8. CODI:059/12**	**U.E.:**	**59**
Tipus d'U.E.:	Estructura negativa/retall	**Definició:**	Rasa de fonamentació
Textura:		**Consistència:**	

Composició Geològica:

Composició Orgànica:

Composició Artificial:

Color:			
Cota Superior:	5,61 (en metres)	**Cota Inferior:**	5,12 (en metres)
Amplada:	0,60 (en metres)	**Longitud:**	1,10 (en metres)
Diàmetre:	0,00 (en metres)	**Forma en Planta:**	Quadrada
Forma del Fons:	Irregular	**Forma en Secció:**	Cilíndrica
Coord. UTM X:	0,00	**Coord. UTM Y:**	0,00
Fase Cronològica:	Baix medieval (XIII-XV)	**Datació:**	
Interpretació:	Rasa de fonamentació per a la construcció del pilar UE 58. Possiblement, també estaria vinculat amb la reforma del retall UE 50.		
Nivell d'Afectació:		**Autor:**	Jordi Ramos
Observacions:			

Relacions físiques:

És farcit per: 58-60

Nom Jaciment/Codi:	**C/ SOTSTINENT NAVARRO 12-16/BAIXADA DE CAÇADOR 8. CODI:059/12**	**U.E.:**	**60**
Tipus d'U.E.:	Estrat/nivell	**Definició:**	Farciment
Textura:	Argilosa	**Consistència:**	Compacta

Composició Geològica:

Argiles
Carbonatació càlcica

Composició Orgànica:

Composició Artificial:

Ceràmica

Color:	Marró fosc		
Cota Superior:	5,61 (en metres)	**Cota Inferior:**	5,12 (en metres)
Amplada:	0,00 (en metres)	**Longitud:**	0,00 (en metres)
Diàmetre:	0,00 (en metres)	**Forma en Planta:**	
Forma del Fons:		**Forma en Secció:**	
Coord. UTM X:	0,00	**Coord. UTM Y:**	0,00
Fase Cronològica:	Baix medieval (XIII-XV)	**Datació:**	Segle XIII
Interpretació:	Rebliment del retall UE 59. Ubicat al sector 4.		
Nivell d'Afectació:		**Autor:**	Jordi Ramos
Observacions:			

Relacions físiques:

Farceix a: 59

Nom Jaciment/Codi:	**C/ SOTSTINENT NAVARRO 12-16/BAIXADA DE CAÇADOR 8. CODI:059/12**	**U.E.:**	**61**
Tipus d'U.E.:	Estructura negativa/retall	**Definició:**	Dipòsit
Textura:		**Consistència:**	

Composició Geològica:

Composició Orgànica:

Composició Artificial:

Color:			
Cota Superior:	5,38 (en metres)	**Cota Inferior:**	5,12 (en metres)
Amplada:	0,00 (en metres)	**Longitud:**	0,00 (en metres)
Diàmetre:	0,00 (en metres)	**Forma en Planta:**	Ovalada
Forma del Fons:	Irregular	**Forma en Secció:**	Globular
Coord. UTM X:	0,00	**Coord. UTM Y:**	0,00
Fase Cronològica:	Baix medieval (XIII-XV)	**Datació:**	
Interpretació:	Retall interior per a la construcció d'un dipòsit que aprofitaria part de la muralla i part de la torre 27, amb la construcció UE 22.		
Nivell d'Afectació:		**Autor:**	Jordi Ramos
Observacions:	Material arqueològic atribuït al segle XVI.		

Relacions físiques:

Talla a: 122
És farcit per: 12

Nom Jaciment/Codi:	**C/ SOTSTINENT NAVARRO 12-16/BAIXADA DE CAÇADOR 8. CODI:059/12**	**U.E.:**	**62**
Tipus d'U.E.:	Estructura positiva	**Definició:**	Mur
Textura:		**Consistència:**	

Composició Geològica:

Llims
Pedres
Sorres

Composició Orgànica:

Composició Artificial:

Morter

Color:	Marró clar		
Cota Superior:	5,65 (en metres)	**Cota Inferior:**	5,46 (en metres)
Amplada:	0,70 (en metres)	**Longitud:**	0,81 (en metres)
Diàmetre:	0,00 (en metres)	**Forma en Planta:**	Quadrada
Forma del Fons:	Irregular	**Forma en Secció:**	
Coord. UTM X:	0,00	**Coord. UTM Y:**	0,00
Fase Cronològica:	Baix medieval (XIII-XV)	**Datació:**	Segle XIII
Interpretació:	Mur amb morter solt sorrenc i arenisques de Montjuïc. Pot correspondre a part d'un pilar o un riostra que aniria amb el pilar. Ubicat al sector 4.		
Nivell d'Afectació:		**Autor:**	Jordi Ramos
Observacions:			

Relacions físiques:

Farceix a: 63

Nom Jaciment/Codi:	**C/ SOTSTINENT NAVARRO 12-16/BAIXADA DE CAÇADOR 8. CODI:059/12**	**U.E.:**	**63**
Tipus d'U.E.:	Estructura negativa/retall	**Definició:**	Rasa de fonamentació
Textura:		**Consistència:**	

Composició Geològica:

Composició Orgànica:

Composició Artificial:

Color:			
Cota Superior:	5,65 (en metres)	**Cota Inferior:**	5,43 (en metres)
Amplada:	0,70 (en metres)	**Longitud:**	0,81 (en metres)
Diàmetre:	0,00 (en metres)	**Forma en Planta:**	Quadrada
Forma del Fons:	Irregular	**Forma en Secció:**	Altres
Coord. UTM X:	0,00	**Coord. UTM Y:**	0,00
Fase Cronològica:	Baix medieval (XIII-XV)	**Datació:**	Segle XIII
Interpretació:	Retall per a la construcció del mur UE 64.		
Nivell d'Afectació:		**Autor:**	Jordi Ramos
Observacions:			

Relacions físiques:

És farcit per: 62-64

ATICS

Nom Jaciment/Codi:	**C/ SOTSTINENT NAVARRO 12-16/BAIXADA DE CAÇADOR 8. CODI:059/12**	**U.E.:**	**64**
Tipus d'U.E.:	Estrat/nivell	**Definició:**	Farciment
Textura:	Argilosa	**Consistència:**	Compacta

Composició Geològica:

Argiles
Carbonatació càlcica

Composició Orgànica:

Composició Artificial:

Color:			
Cota Superior:	5,65 (en metres)	**Cota Inferior:**	5,43 (en metres)
Amplada:	0,00 (en metres)	**Longitud:**	0,00 (en metres)
Diàmetre:	0,00 (en metres)	**Forma en Planta:**	
Forma del Fons:		**Forma en Secció:**	
Coord. UTM X:	0,00	**Coord. UTM Y:**	0,00
Fase Cronològica:	Baix medieval (XIII-XV)	**Datació:**	Segle XIII
Interpretació:	Rebliment de la UE 63. Ubicat al sector 4.		
Nivell d'Afectació:		**Autor:**	Jordi Ramos
Observacions:			

Relacions físiques:

Farceix a: 63

Nom Jaciment/Codi:	**C/ SOTSTINENT NAVARRO 12-16/BAIXADA DE CAÇADOR 8. CODI:059/12**	**U.E.:**	**65**
Tipus d'U.E.:	Estructura positiva	**Definició:**	Mur
Textura:		**Consistència:**	

Composició Geològica:

Blocs
Pedres

Composició Orgànica:

Composició Artificial:

Ceràmica
Material de construcció

Color:	Altres		
Cota Superior:	5,10 (en metres)	**Cota Inferior:**	0,00 (en metres)
Amplada:	0,00 (en metres)	**Longitud:**	0,00 (en metres)
Diàmetre:	0,00 (en metres)	**Forma en Planta:**	
Forma del Fons:		**Forma en Secció:**	
Coord. UTM X:	0,00	**Coord. UTM Y:**	0,00
Fase Cronològica:	Època contemporània (XIX-XXI)	**Datació:**	Mitjans segle XIX
Interpretació:	Mur orientat nordoest-sudest de la finca núm. 14 del carrer Sotstinent Navarro. Part d'aquest mur es troba delimitant el soterrani els dos àmbits. Situat al sector 6.		
Nivell d'Afectació:		**Autor:**	Jordi Ramos
Observacions:			

Relacions físiques:

Farceix a: 66
És lliura a: 31

Nom Jaciment/Codi:	**C/ SOTSTINENT NAVARRO 12-16/BAIXADA DE CAÇADOR 8. CODI:059/12**	**U.E.:**	**66**
Tipus d'U.E.:	Estructura negativa/retall	**Definició:**	Rasa de fonamentació
Textura:		**Consistència:**	

Composició Geològica:

Composició Orgànica:

Composició Artificial:

Color:			
Cota Superior:	5,15 (en metres)	**Cota Inferior:**	0,00 (en metres)
Amplada:	0,00 (en metres)	**Longitud:**	0,00 (en metres)
Diàmetre:	0,00 (en metres)	**Forma en Planta:**	
Forma del Fons:		**Forma en Secció:**	
Coord. UTM X:	0,00	**Coord. UTM Y:**	0,00
Fase Cronològica:	Època contemporània (XIX-XXI)	**Datació:**	Mitjans segle XIX
Interpretació:	Rasa del mur de l'edificació de la finca núm. 14 del carrer Sotstinent Navarro identificat amb l'UE 65. Situat al sector 6.		
Nivell d'Afectació:		**Autor:**	Jordi Ramos
Observacions:			

Relacions físiques:

Talla a: 145
És farcit per: 65-67

ATICS

Nom Jaciment/Codi:	**C/ SOTSTINENT NAVARRO 12-16/BAIXADA DE CAÇADOR 8. CODI:059/12**	**U.E.:**	**67**
Tipus d'U.E.:	Estrat/nivell	**Definició:**	Farciment
Textura:	Argilosa	**Consistència:**	Compacta

Composició Geològica:

Argiles

Composició Orgànica:

Composició Artificial:

Material de construcció
Morter

Color:	Marró fosc		
Cota Superior:	5,15 (en metres)	**Cota Inferior:**	0,00 (en metres)
Amplada:	0,00 (en metres)	**Longitud:**	0,00 (en metres)
Diàmetre:	0,00 (en metres)	**Forma en Planta:**	
Forma del Fons:		**Forma en Secció:**	
Coord. UTM X:	0,00	**Coord. UTM Y:**	0,00
Fase Cronològica:	Època contemporània (XIX-XXI)	**Datació:**	Mitjan segle XIX
Interpretació:	Rebliment de la UE 66. Situat al sector 6.		
Nivell d'Afectació:		**Autor:**	Jordi Ramos
Observacions:			

Relacions físiques:

Farceix a: 66

Nom Jaciment/Codi:	**C/ SOTSTINENT NAVARRO 12-16/BAIXADA DE CAÇADOR 8. CODI:059/12**	**U.E.:**	**68**
Tipus d'U.E.:	Estructura positiva	**Definició:**	Mur
Textura:		**Consistència:**	

Composició Geològica:

Pedres

Composició Orgànica:

Composició Artificial:

Material de construcció
Morter

Color:			
Cota Superior:	5,20 (en metres)	**Cota Inferior:**	0,00 (en metres)
Amplada:	0,00 (en metres)	**Longitud:**	0,00 (en metres)
Diàmetre:	0,00 (en metres)	**Forma en Planta:**	
Forma del Fons:		**Forma en Secció:**	
Coord. UTM X:	0,00	**Coord. UTM Y:**	0,00
Fase Cronològica:	Època contemporània (XIX-XXI)	**Datació:**	Mitjan segle XIX
Interpretació:	Mur de la finca de Sotstinent Navarro, ubicat al sector 6.		
Nivell d'Afectació:		**Autor:**	Jordi Ramos
Observacions:			

Relacions físiques:

És igual a: 71
Farceix a: 69

Nom Jaciment/Codi:	**C/ SOTSTINENT NAVARRO 12-16/BAIXADA DE CAÇADOR 8. CODI:059/12**	**U.E.:**	**69**
Tipus d'U.E.:	Estructura negativa/retall	**Definició:**	Rasa de fonamentació
Textura:		**Consistència:**	

Composició Geològica:

Composició Orgànica:

Composició Artificial:

Color:			
Cota Superior:	5,20 (en metres)	**Cota Inferior:**	0,00 (en metres)
Amplada:	0,00 (en metres)	**Longitud:**	0,00 (en metres)
Diàmetre:	0,00 (en metres)	**Forma en Planta:**	
Forma del Fons:		**Forma en Secció:**	
Coord. UTM X:	0,00	**Coord. UTM Y:**	0,00
Fase Cronològica:	Època contemporània (XIX-XXI)	**Datació:**	Mitjan segle XIX
Interpretació:	Retall per al mur UE 68 de la finca de Sotstinent Navarro, ubicat al sector 6.		
Nivell d'Afectació:		**Autor:**	Jordi Ramos
Observacions:			

Relacions físiques:

És farcit per: 68-70

Nom Jaciment/Codi:	**C/ SOTSTINENT NAVARRO 12-16/BAIXADA DE CAÇADOR 8. CODI:059/12**	**U.E.:**	**70**
Tipus d'U.E.:	Estrat/nivell	**Definició:**	Farciment
Textura:	Argilosa	**Consistència:**	Compacta

Composició Geològica:

Argiles

Composició Orgànica:

Composició Artificial:

Material de construcció
Morter

Color:	Marró fosc		
Cota Superior:	5,20 (en metres)	**Cota Inferior:**	0,00 (en metres)
Amplada:	0,00 (en metres)	**Longitud:**	0,00 (en metres)
Diàmetre:	0,00 (en metres)	**Forma en Planta:**	
Forma del Fons:		**Forma en Secció:**	
Coord. UTM X:	0,00	**Coord. UTM Y:**	0,00
Fase Cronològica:	Època contemporània (XIX-XXI)	**Datació:**	Mitjan segle XIX
Interpretació:	Rebliment de la rasa UE 69, ubicat al sector 6.		
Nivell d'Afectació:		**Autor:**	Jordi Ramos
Observacions:			

Relacions físiques:

Farceix a: 69

ATICS

Nom Jaciment/Codi:	**C/ SOTSTINENT NAVARRO 12-16/BAIXADA DE CAÇADOR 8. CODI:059/12**	**U.E.:**	**71**
Tipus d'U.E.:	Estructura positiva	**Definició:**	Mur
Textura:		**Consistència:**	

Composició Geològica:

Carbonatació càlcica
Pedres

Composició Orgànica:

Composició Artificial:

Material de construcció
Morter

Color:			
Cota Superior:	5,22 (en metres)	**Cota Inferior:**	0,00 (en metres)
Amplada:	0,00 (en metres)	**Longitud:**	0,00 (en metres)
Diàmetre:	0,00 (en metres)	**Forma en Planta:**	
Forma del Fons:		**Forma en Secció:**	
Coord. UTM X:	0,00	**Coord. UTM Y:**	0,00
Fase Cronològica:	Època contemporània (XIX-XXI)	**Datació:**	Mitjan segle XIX
Interpretació:	Mur de la finca de Sotstinent Navarro, ubicat al sector 6.		
Nivell d'Afectació:		**Autor:**	Jordi Ramos
Observacions:			

Relacions físiques:

És igual a: 68
Farceix a: 72

Nom Jaciment/Codi:	**C/ SOTSTINENT NAVARRO 12-16/BAIXADA DE CAÇADOR 8. CODI:059/12**	**U.E.:**	**72**
Tipus d'U.E.:	Estructura negativa/retall	**Definició:**	Rasa de fonamentació
Textura:		**Consistència:**	

Composició Geològica:

Composició Orgànica:

Composició Artificial:

Color:			
Cota Superior:	5,22 (en metres)	**Cota Inferior:**	0,00 (en metres)
Amplada:	0,00 (en metres)	**Longitud:**	0,00 (en metres)
Diàmetre:	0,00 (en metres)	**Forma en Planta:**	
Forma del Fons:		**Forma en Secció:**	
Coord. UTM X:	0,00	**Coord. UTM Y:**	0,00
Fase Cronològica:	Època contemporània (XIX-XXI)	**Datació:**	Mitjan segle XIX
Interpretació:	Retall del mur UE 71 de la finca de Sotstinent Navarro, ubicat al sector 6.		
Nivell d'Afectació:		**Autor:**	Jordi Ramos
Observacions:			

Relacions físiques:

És farcit per: 71-73

ATICS

Nom Jaciment/Codi:	**C/ SOTSTINENT NAVARRO 12-16/BAIXADA DE CAÇADOR 8. CODI:059/12**	**U.E.:**	**73**
Tipus d'U.E.:	Estrat/nivell	**Definició:**	Farciment
Textura:	Argilosa	**Consistència:**	Compacta

Composició Geològica:

Argiles

Composició Orgànica:

Composició Artificial:

Color:	Marró fosc		
Cota Superior:	5,22 (en metres)	**Cota Inferior:**	0,00 (en metres)
Amplada:	0,00 (en metres)	**Longitud:**	0,00 (en metres)
Diàmetre:	0,00 (en metres)	**Forma en Planta:**	
Forma del Fons:		**Forma en Secció:**	
Coord. UTM X:	0,00	**Coord. UTM Y:**	0,00
Fase Cronològica:	Època contemporània (XIX-XXI)	**Datació:**	Mitjan segle XIX
Interpretació:	Rebliment de la UE 72, ubicat al sector 6.		
Nivell d'Afectació:		**Autor:**	Jordi Ramos
Observacions:			

Relacions físiques:

Farceix a: 72

Nom Jaciment/Codi:	**C/ SOTSTINENT NAVARRO 12-16/BAIXADA DE CAÇADOR 8. CODI:059/12**	**U.E.:**	**74**
Tipus d'U.E.:	Estructura positiva	**Definició:**	Mur
Textura:		**Consistència:**	

Composició Geològica:

Composició Orgànica:

Composició Artificial:

Material de construcció

Color:					
Cota Superior:	5,62	(en metres)	**Cota Inferior:**	3,10	(en metres)
Amplada:	0,00	(en metres)	**Longitud:**	0,00	(en metres)
Diàmetre:	0,00	(en metres)	**Forma en Planta:**		
Forma del Fons:			**Forma en Secció:**		
Coord. UTM X:	0,00		**Coord. UTM Y:**	0,00	
Fase Cronològica:	Època contemporània (XIX-XXI)		**Datació:**	Mitjan segle XIX	
Interpretació:	Mur del soterrani o fossa sèptica dels habitatges demolits. Ubicat al sector 5.				
Nivell d'Afectació:			**Autor:**	Jordi Ramos	
Observacions:					

Relacions físiques:

És igual a: 310
Farceix a: 76-75

Nom Jaciment/Codi:	**C/ SOTSTINENT NAVARRO 12-16/BAIXADA DE CAÇADOR 8. CODI:059/12**	**U.E.:**	**75**
Tipus d'U.E.:	Estructura negativa/retall	**Definició:**	Rasa de fonamentació
Textura:		**Consistència:**	

Composició Geològica:

Composició Orgànica:

Composició Artificial:

Color:			
Cota Superior:	5,19 (en metres)	**Cota Inferior:**	0,00 (en metres)
Amplada:	0,00 (en metres)	**Longitud:**	0,00 (en metres)
Diàmetre:	0,00 (en metres)	**Forma en Planta:**	
Forma del Fons:		**Forma en Secció:**	
Coord. UTM X:	0,00	**Coord. UTM Y:**	0,00
Fase Cronològica:	Època contemporània (XIX-XXI)	**Datació:**	Mitjan segle XIX
Interpretació:	Retall per encabir el mur UE 74. Situat al sector 6.		
Nivell d'Afectació:		**Autor:**	Jordi Ramos
Observacions:			

Relacions físiques:

És farcit per: 74

Nom Jaciment/Codi:	**C/ SOTSTINENT NAVARRO 12-16/BAIXADA DE CAÇADOR 8. CODI:059/12**	**U.E.:**	**76**
Tipus d'U.E.:	Estrat/nivell	**Definició:**	Farciment
Textura:	Argilosa	**Consistència:**	Compacta

Composició Geològica:

Argiles
Carbonatació càlcica

Composició Orgànica:

Composició Artificial:

Color:			
Cota Superior:	5,19 (en metres)	**Cota Inferior:**	0,00 (en metres)
Amplada:	0,00 (en metres)	**Longitud:**	0,00 (en metres)
Diàmetre:	0,00 (en metres)	**Forma en Planta:**	
Forma del Fons:		**Forma en Secció:**	
Coord. UTM X:	0,00	**Coord. UTM Y:**	0,00
Fase Cronològica:	Època contemporània (XIX-XXI)	**Datació:**	Mitjan segle XIX
Interpretació:	Rebliment de la UE 75. Situat al sector 6.		
Nivell d'Afectació:		**Autor:**	Jordi Ramos
Observacions:			

Relacions físiques:

És farcit per: 74

Nom Jaciment/Codi:	**C/ SOTSTINENT NAVARRO 12-16/BAIXADA DE CAÇADOR 8. CODI:059/12**	**U.E.:**	**77**
Tipus d'U.E.:	Estructura positiva	**Definició:**	Mur
Textura:		**Consistència:**	

Composició Geològica:

Argiles
Còdols
Pedres

Composició Orgànica:

Composició Artificial:

Morter

Color:			
Cota Superior:	5,35 (en metres)	**Cota Inferior:**	5,22 (en metres)
Amplada:	0,00 (en metres)	**Longitud:**	0,00 (en metres)
Diàmetre:	0,00 (en metres)	**Forma en Planta:**	Rectangular
Forma del Fons:	Pla	**Forma en Secció:**	Cúbica
Coord. UTM X:	0,00	**Coord. UTM Y:**	0,00
Fase Cronològica:	Baix medieval (XIII-XV)	**Datació:**	
Interpretació:	Estructura construïda amb blocs irregulars i morter de tonalitat marronosa-groguenca, oriental nordoest-sudest. Situat al sector 6.		
Nivell d'Afectació:		**Autor:**	Jordi Ramos
Observacions:	Possiblement correspon a la delimitació d'una finca, que amb la planimetria s'hauria de confirmar. Confirmar amb les diferents estructures, però podria ser entorn al segle XVII.		

Relacions físiques:

Farceix a: 78

ATICS

Nom Jaciment/Codi:	**C/ SOTSTINENT NAVARRO 12-16/BAIXADA DE CAÇADOR 8. CODI:059/12**	**U.E.:**	**78**
Tipus d'U.E.:	Estructura negativa/retall	**Definició:**	Rasa de fonamentació
Textura:		**Consistència:**	

Composició Geològica:

Composició Orgànica:

Composició Artificial:

Color:			
Cota Superior:	5,35 (en metres)	**Cota Inferior:**	5,22 (en metres)
Amplada:	0,00 (en metres)	**Longitud:**	0,00 (en metres)
Diàmetre:	0,00 (en metres)	**Forma en Planta:**	Rectangular
Forma del Fons:	Pla	**Forma en Secció:**	Troncocònica
Coord. UTM X:	0,00	**Coord. UTM Y:**	0,00
Fase Cronològica:	Baix medieval (XIII-XV)	**Datació:**	
Interpretació:	Rasa del mur UE 77. Situat al sector 6.		
Nivell d'Afectació:		**Autor:**	Jordi Ramos
Observacions:			

Relacions físiques:

Talla a: 145
És farcit per: 77-79

Nom Jaciment/Codi:	**C/ SOTSTINENT NAVARRO 12-16/BAIXADA DE CAÇADOR 8. CODI:059/12**	**U.E.:**	**79**
Tipus d'U.E.:	Estrat/nivell	**Definició:**	Farciment
Textura:	Argilosa	**Consistència:**	Compacta

Composició Geològica:

Argiles

Composició Orgànica:

Composició Artificial:

Color:	Marró fosc		
Cota Superior:	5,35 (en metres)	**Cota Inferior:**	5,22 (en metres)
Amplada:	0,00 (en metres)	**Longitud:**	0,00 (en metres)
Diàmetre:	0,00 (en metres)	**Forma en Planta:**	
Forma del Fons:		**Forma en Secció:**	
Coord. UTM X:	0,00	**Coord. UTM Y:**	0,00
Fase Cronològica:	Baix medieval (XIII-XV)	**Datació:**	
Interpretació:	Rebliment de la UE 78. Ubicat al sector 6.		
Nivell d'Afectació:		**Autor:**	Jordi Ramos
Observacions:			

Relacions físiques:

Farceix a: 78

Nom Jaciment/Codi:	**C/ SOTSTINENT NAVARRO 12-16/BAIXADA DE CAÇADOR 8. CODI:059/12**	**U.E.:**	**80**
Tipus d'U.E.:	Estructura positiva	**Definició:**	Pilar
Textura:		**Consistència:**	

Composició Geològica:	**Composició Orgànica:**	**Composició Artificial:**
Argiles Graves Pedres		Ceràmica

Color:	Taronja				
Cota Superior:	5,22	(en metres)	**Cota Inferior:**	5,12	(en metres)
Amplada:	0,82	(en metres)	**Longitud:**	0,85	(en metres)
Diàmetre:	0,00	(en metres)	**Forma en Planta:**	Quadrada	
Forma del Fons:	Pla		**Forma en Secció:**		
Coord. UTM X:	0,00		**Coord. UTM Y:**	0,00	
Fase Cronològica:	Baix medieval (XIII-XV)		**Datació:**		
Interpretació:	Possible pilar adossat al mur UE 77. Només resta de potència uns 10 cm. Situat al sector 6.				
Nivell d'Afectació:			**Autor:**	Jordi Ramos	
Observacions:					

Relacions físiques:

Farceix a: 81

Nom Jaciment/Codi:	**C/ SOTSTINENT NAVARRO 12-16/BAIXADA DE CAÇADOR 8. CODI:059/12**	**U.E.:**	**81**
Tipus d'U.E.:	Estructura negativa/retall	**Definició:**	Rasa de fonamentació
Textura:		**Consistència:**	

Composició Geològica:

Composició Orgànica:

Composició Artificial:

Color:			
Cota Superior:	5,22 (en metres)	**Cota Inferior:**	5,12 (en metres)
Amplada:	0,82 (en metres)	**Longitud:**	0,85 (en metres)
Diàmetre:	0,00 (en metres)	**Forma en Planta:**	Quadrada
Forma del Fons:	Pla	**Forma en Secció:**	
Coord. UTM X:	0,00	**Coord. UTM Y:**	0,00
Fase Cronològica:	Baix medieval (XIII-XV)	**Datació:**	
Interpretació:	Retall del pilar UE 80. Situat al sector 6.		
Nivell d'Afectació:		**Autor:**	Jordi Ramos
Observacions:			

Relacions físiques:

Talla a: 145-207-208
És farcit per: 80

ATICS

Nom Jaciment/Codi:	**C/ SOTSTINENT NAVARRO 12-16/BAIXADA DE CAÇADOR 8. CODI:059/12**	**U.E.:**	**84**
Tipus d'U.E.:	Estructura negativa/retall	**Definició:**	Sitja
Textura:		**Consistència:**	

Composició Geològica:

Composició Orgànica:

Composició Artificial:

Color:			
Cota Superior:	5,12 (en metres)	**Cota Inferior:**	4,10 (en metres)
Amplada:	0,00 (en metres)	**Longitud:**	0,00 (en metres)
Diàmetre:	0,00 (en metres)	**Forma en Planta:**	Circular
Forma del Fons:	Pla	**Forma en Secció:**	Globular
Coord. UTM X:	0,00	**Coord. UTM Y:**	0,00
Fase Cronològica:	Baix medieval (XIII-XV)	**Datació:**	Segle XIII
Interpretació:	Sitja ubicada al sector 6.		
Nivell d'Afectació:		**Autor:**	Jordi Ramos
Observacions:			

Relacions físiques:

Talla a: 250-252-251-305
És farcit per: 85

ATICS

Nom Jaciment/Codi:	**C/ SOTSTINENT NAVARRO 12-16/BAIXADA DE CAÇADOR 8. CODI:059/12**	**U.E.:**	**85**
Tipus d'U.E.:	Estrat/nivell	**Definició:**	Farciment
Textura:	Argil·losorrenca	**Consistència:**	Compacta

Composició Geològica:

Argiles
Pedres
Sorres

Composició Orgànica:

Fauna

Composició Artificial:

Ceràmica
Material de construcció

Color:	Marró fosc		
Cota Superior:	4,95 (en metres)	**Cota Inferior:**	4,10 (en metres)
Amplada:	0,00 (en metres)	**Longitud:**	0,00 (en metres)
Diàmetre:	0,00 (en metres)	**Forma en Planta:**	
Forma del Fons:		**Forma en Secció:**	
Coord. UTM X:	0,00	**Coord. UTM Y:**	0,00
Fase Cronològica:	Baix medieval (XIII-XV)	**Datació:**	Segle XIII
Interpretació:	Rebliment de la sitja UE 84. Ubicat al sector 6.		
Nivell d'Afectació:		**Autor:**	Jordi Ramos
Observacions:			

Relacions físiques:

Farceix a: 84

Nom Jaciment/Codi:	**C/ SOTSTINENT NAVARRO 12-16/BAIXADA DE CAÇADOR 8. CODI:059/12**	**U.E.:**	**86**
Tipus d'U.E.:	Estructura positiva	**Definició:**	Mur
Textura:		**Consistència:**	

Composició Geològica:

Blocs
Pedres

Composició Orgànica:

Composició Artificial:

Material de construcció
Morter

Color:	Altres		
Cota Superior:	4,73 (en metres)	**Cota Inferior:**	0,00 (en metres)
Amplada:	0,60 (en metres)	**Longitud:**	2,98 (en metres)
Diàmetre:	0,00 (en metres)	**Forma en Planta:**	
Forma del Fons:		**Forma en Secció:**	
Coord. UTM X:	0,00	**Coord. UTM Y:**	0,00
Fase Cronològica:	Època contemporània (XIX-XXI)	**Datació:**	Mitjans segle XIX
Interpretació:	Mur de la finca núm. 12 del carrer Sotstinent Navarro, que marcaria un àmbit amb els murs UE 89 i 92. Situat al sector 6.		
Nivell d'Afectació:		**Autor:**	Jordi Ramos
Observacions:			

Relacions físiques:

És igual a: 89-92
És cobert per: 1000
Farceix a: 87

Nom Jaciment/Codi:	**C/ SOTSTINENT NAVARRO 12-16/BAIXADA DE CAÇADOR 8. CODI:059/12**	**U.E.:**	**87**
Tipus d'U.E.:	Estructura negativa/retall	**Definició:**	Rasa de fonamentació
Textura:		**Consistència:**	

Composició Geològica:

Composició Orgànica:

Composició Artificial:

Color:			
Cota Superior:	4,73 (en metres)	**Cota Inferior:**	0,00 (en metres)
Amplada:	0,60 (en metres)	**Longitud:**	2,98 (en metres)
Diàmetre:	0,00 (en metres)	**Forma en Planta:**	
Forma del Fons:		**Forma en Secció:**	
Coord. UTM X:	0,00	**Coord. UTM Y:**	0,00
Fase Cronològica:	Època contemporània (XIX-XXI)	**Datació:**	Mitjans segle XIX
Interpretació:	Retall per a la construcció del mur UE 86. Situat al sector 6.		
Nivell d'Afectació:		**Autor:**	Jordi Ramos
Observacions:			

Relacions físiques:

Talla a: 166-164-255
És farcit per: 86-88

Nom Jaciment/Codi:	**C/ SOTSTINENT NAVARRO 12-16/BAIXADA DE CAÇADOR 8. CODI:059/12**	**U.E.:**	**88**
Tipus d'U.E.:	Estructura negativa/retall	**Definició:**	Rasa de fonamentació
Textura:		**Consistència:**	

Composició Geològica:

Composició Orgànica:

Composició Artificial:

Color:			
Cota Superior:	4,73 (en metres)	**Cota Inferior:**	0,00 (en metres)
Amplada:	0,00 (en metres)	**Longitud:**	0,00 (en metres)
Diàmetre:	0,00 (en metres)	**Forma en Planta:**	
Forma del Fons:		**Forma en Secció:**	
Coord. UTM X:	0,00	**Coord. UTM Y:**	0,00
Fase Cronològica:	Època contemporània (XIX-XXI)	**Datació:**	Mitjan segle XIX
Interpretació:	Rebliment del retall UE 87.		
Nivell d'Afectació:		**Autor:**	Jordi Ramos
Observacions:			

Relacions físiques:

Farceix a: 87

Nom Jaciment/Codi:	**C/ SOTSTINENT NAVARRO 12-16/BAIXADA DE CAÇADOR 8. CODI:059/12**	**U.E.:**	**89**
Tipus d'U.E.:	Estructura positiva	**Definició:**	Mur
Textura:		**Consistència:**	

Composició Geològica:

Blocs
Pedres

Composició Orgànica:

Composició Artificial:

Material de construcció

Color:	Altres		
Cota Superior:	4,83 (en metres)	**Cota Inferior:**	2,42 (en metres)
Amplada:	0,00 (en metres)	**Longitud:**	0,00 (en metres)
Diàmetre:	0,00 (en metres)	**Forma en Planta:**	
Forma del Fons:		**Forma en Secció:**	
Coord. UTM X:	0,00	**Coord. UTM Y:**	0,00
Fase Cronològica:	Època contemporània (XIX-XXI)	**Datació:**	Mitjans segle XIX
Interpretació:	Mur orientat oest-est que formaria part d'una habitació de la finca núm. 12 del carrer Sotstinent Navarro. Situat al sector 6.		
Nivell d'Afectació:		**Autor:**	Jordi Ramos
Observacions:			

Relacions físiques:

És igual a: 86-92
Farceix a: 90

ATICS

Nom Jaciment/Codi:	**C/ SOTSTINENT NAVARRO 12-16/BAIXADA DE CAÇADOR 8. CODI:059/12**	**U.E.:**	**90**
Tipus d'U.E.:	Estructura negativa/retall	**Definició:**	Rasa de fonamentació
Textura:		**Consistència:**	

Composició Geològica:

Composició Orgànica:

Composició Artificial:

Color:			
Cota Superior:	4,83 (en metres)	**Cota Inferior:**	0,00 (en metres)
Amplada:	0,60 (en metres)	**Longitud:**	2,42 (en metres)
Diàmetre:	0,00 (en metres)	**Forma en Planta:**	
Forma del Fons:		**Forma en Secció:**	
Coord. UTM X:	0,00	**Coord. UTM Y:**	0,00
Fase Cronològica:	Època contemporània (XIX-XXI)	**Datació:**	Mitjans segle XIX
Interpretació:	Retall per a l'edificació del mur UE 89. Situat al sector 6.		
Nivell d'Afectació:		**Autor:**	Jordi Ramos
Observacions:			

Relacions físiques:

Talla a: 166-255
És farcit per: 89-91

Nom Jaciment/Codi:	**C/ SOTSTINENT NAVARRO 12-16/BAIXADA DE CAÇADOR 8. CODI:059/12**	**U.E.:**	**91**
Tipus d'U.E.:	Estrat/nivell	**Definició:**	Farciment
Textura:	Argilosa	**Consistència:**	Compacta

Composició Geològica:

Argiles

Composició Orgànica:

Composició Artificial:

Color:	Marró fosc		
Cota Superior:	4,83 (en metres)	**Cota Inferior:**	0,00 (en metres)
Amplada:	0,00 (en metres)	**Longitud:**	0,00 (en metres)
Diàmetre:	0,00 (en metres)	**Forma en Planta:**	
Forma del Fons:		**Forma en Secció:**	
Coord. UTM X:	0,00	**Coord. UTM Y:**	0,00
Fase Cronològica:	Època contemporània (XIX-XXI)	**Datació:**	Mitjan segle XIX
Interpretació:	Rebliment del retall UE 90 per a l'edificació del mur UE 89. Situat al sector 6.		
Nivell d'Afectació:		**Autor:**	Jordi Ramos
Observacions:			

Relacions físiques:

Farceix a: 90

Nom Jaciment/Codi:	**C/ SOTSTINENT NAVARRO 12-16/BAIXADA DE CAÇADOR 8. CODI:059/12**	**U.E.:**	**92**
Tipus d'U.E.:	Estructura positiva	**Definició:**	Mur
Textura:		**Consistència:**	

Composició Geològica:

Blocs
Pedres

Composició Orgànica:

Composició Artificial:

Ceràmica
Material de construcció

Color:	Altres		
Cota Superior:	4,95 (en metres)	**Cota Inferior:**	0,00 (en metres)
Amplada:	0,60 (en metres)	**Longitud:**	3,20 (en metres)
Diàmetre:	0,00 (en metres)	**Forma en Planta:**	
Forma del Fons:		**Forma en Secció:**	
Coord. UTM X:	0,00	**Coord. UTM Y:**	0,00
Fase Cronològica:	Època contemporània (XIX-XXI)	**Datació:**	Mitjans segle XIX
Interpretació:	Àmbit format conjuntament amb UE 89 i 86. Situat al sector 6.		
Nivell d'Afectació:		**Autor:**	Jordi Ramos
Observacions:			

Relacions físiques:

És igual a: 86-89
És cobert per: 1000
Farceix a: 93

Nom Jaciment/Codi:	**C/ SOTSTINENT NAVARRO 12-16/BAIXADA DE CAÇADOR 8. CODI:059/12**	**U.E.:**	**93**
Tipus d'U.E.:	Estructura negativa/retall	**Definició:**	Rasa de fonamentació
Textura:		**Consistència:**	

Composició Geològica:

Composició Orgànica:

Composició Artificial:

Color:			
Cota Superior:	4,95 (en metres)	**Cota Inferior:**	0,00 (en metres)
Amplada:	0,60 (en metres)	**Longitud:**	3,20 (en metres)
Diàmetre:	0,00 (en metres)	**Forma en Planta:**	
Forma del Fons:		**Forma en Secció:**	
Coord. UTM X:	0,00	**Coord. UTM Y:**	0,00
Fase Cronològica:	Època contemporània (XIX-XXI)	**Datació:**	Mitjans segle XIX
Interpretació:	Retall per a la construcció del mur UE 92. Situat al sector 6.		
Nivell d'Afectació:		**Autor:**	Jordi Ramos
Observacions:			

Relacions físiques:

Talla a: 166-255
És farcit per: 92-94

Nom Jaciment/Codi:	**C/ SOTSTINENT NAVARRO 12-16/BAIXADA DE CAÇADOR 8. CODI:059/12**	**U.E.:**	**94**
Tipus d'U.E.:	Estrat/nivell	**Definició:**	Farciment
Textura:	Argilosa	**Consistència:**	Compacta

Composició Geològica:

Argiles

Composició Orgànica:

Composició Artificial:

Material de construcció

Color:	Marró fosc		
Cota Superior:	4,95 (en metres)	**Cota Inferior:**	0,00 (en metres)
Amplada:	0,00 (en metres)	**Longitud:**	0,00 (en metres)
Diàmetre:	0,00 (en metres)	**Forma en Planta:**	
Forma del Fons:		**Forma en Secció:**	
Coord. UTM X:	0,00	**Coord. UTM Y:**	0,00
Fase Cronològica:	Època contemporània (XIX-XXI)	**Datació:**	Mitjan segle XIX
Interpretació:	Rebliment de la UE 83. Situat al sector 6.		
Nivell d'Afectació:		**Autor:**	Jordi Ramos
Observacions:			

Relacions físiques:

Farceix a: 93

Nom Jaciment/Codi:	**C/ SOTSTINENT NAVARRO 12-16/BAIXADA DE CAÇADOR 8. CODI:059/12**	**U.E.:**	**95**
Tipus d'U.E.:	Estructura positiva	**Definició:**	Mur
Textura:		**Consistència:**	

Composició Geològica:

Argiles
Pedres
Sorres

Composició Orgànica:

Composició Artificial:

Color:	Taronja		
Cota Superior:	5,51 (en metres)	**Cota Inferior:**	5,21 (en metres)
Amplada:	0,60 (en metres)	**Longitud:**	0,58 (en metres)
Diàmetre:	0,00 (en metres)	**Forma en Planta:**	Irregular
Forma del Fons:	Irregular	**Forma en Secció:**	
Coord. UTM X:	0,00	**Coord. UTM Y:**	0,00
Fase Cronològica:	Baix medieval (XIII-XV)	**Datació:**	
Interpretació:	Estructura murària molt dispersa, composta per sorres i pedres irregulars majoritàriament de Montjuïc que estaria en relació amb els murs del suposat casal gòtic. Situat al sector 6.		
Nivell d'Afectació:		**Autor:**	Jordi Ramos
Observacions:			

Relacions físiques:

Farceix a: 96-250

Nom Jaciment/Codi:	**C/ SOTSTINENT NAVARRO 12-16/BAIXADA DE CAÇADOR 8. CODI:059/12**	**U.E.:**	**96**
Tipus d'U.E.:	Estructura negativa/retall	**Definició:**	Rasa de fonamentació
Textura:		**Consistència:**	

Composició Geològica:

Composició Orgànica:

Composició Artificial:

Color:			
Cota Superior:	5,51 (en metres)	**Cota Inferior:**	5,21 (en metres)
Amplada:	0,00 (en metres)	**Longitud:**	0,00 (en metres)
Diàmetre:	0,00 (en metres)	**Forma en Planta:**	Irregular
Forma del Fons:	Irregular	**Forma en Secció:**	
Coord. UTM X:	0,00	**Coord. UTM Y:**	0,00
Fase Cronològica:	Baix medieval (XIII-XV)	**Datació:**	
Interpretació:	Rasa per a la construcció d'un mur UE 95. Ubicat al sector 6.		
Nivell d'Afectació:		**Autor:**	Jordi Ramos
Observacions:			

Relacions físiques:

És igual a: 250
És farcit per: 95

ATICS

Nom Jaciment/Codi:	**C/ SOTSTINENT NAVARRO 12-16/BAIXADA DE CAÇADOR 8. CODI:059/12**	**U.E.:**	**97**
Tipus d'U.E.:	Estrat/nivell	**Definició:**	Anivellament
Textura:	Argil·losorrenca	**Consistència:**	Compacta

Composició Geològica:

Argiles
Sorres

Composició Orgànica:

Cendres

Composició Artificial:

Ceràmica
Material de construcció
Morter

Color:	Marró clar		
Cota Superior:	5,50 (en metres)	**Cota Inferior:**	5,22 (en metres)
Amplada:	0,00 (en metres)	**Longitud:**	0,00 (en metres)
Diàmetre:	0,00 (en metres)	**Forma en Planta:**	
Forma del Fons:		**Forma en Secció:**	
Coord. UTM X:	0,00	**Coord. UTM Y:**	0,00
Fase Cronològica:	Baix medieval (XIII-XV)	**Datació:**	Segle XIII
Interpretació:	Estrat que amortitzà els diversos nivells de l'enderroc del sector central.		
Nivell d'Afectació:		**Autor:**	Jordi Ramos
Observacions:	S'ha de comprovar l'UE 97, que no sigui el rebliment de l'UE 96. Corroborar amb el material arqueològic.		

Relacions físiques:

Cobreix a: 126-102-103-111-113-107-104

Nom Jaciment/Codi: C/ SOTSTINENT NAVARRO 12-16/BAIXADA DE CAÇADOR 8. CODI:059/12 **U.E.:** 98

Tipus d'U.E.: Estructura positiva **Definició:** Mur

Textura: **Consistència:**

Composició Geològica:

Argiles
Pedres
Sorres

Composició Orgànica:

Composició Artificial:

Color: Altres

Cota Superior: 5,69 (en metres) **Cota Inferior:** 5,48 (en metres)

Amplada: 0,71 (en metres) **Longitud:** 1,71 (en metres)

Diàmetre: 0,00 (en metres) **Forma en Planta:** Rectangular

Forma del Fons: Irregular **Forma en Secció:** Altres

Coord. UTM X: 0,00 **Coord. UTM Y:** 0,00

Fase Cronològica: Baix medieval (XIII-XV) **Datació:** Segle XIII

Interpretació: Correspon gairebé a la imprompta d'un mur format per morter sorrenc de tonalitat groguenca amb restes de petites pedres d'arenisca de Montjuïc irregulars. Podria tractar-se part de la riostra dels pilars del

Nivell d'Afectació: **Autor:** Jordi Ramos

Observacions:

Relacions físiques:

Cobreix a: 126
Farceix a: 99
És lliura a: 104

Nom Jaciment/Codi:	**C/ SOTSTINENT NAVARRO 12-16/BAIXADA DE CAÇADOR 8. CODI:059/12**	**U.E.:**	**99**
Tipus d'U.E.:	Estructura negativa/retall	**Definició:**	
Textura:		**Consistència:**	

Composició Geològica:

Composició Orgànica:

Composició Artificial:

Color:			
Cota Superior:	5,65 (en metres)	**Cota Inferior:**	5,48 (en metres)
Amplada:	0,71 (en metres)	**Longitud:**	1,71 (en metres)
Diàmetre:	0,00 (en metres)	**Forma en Planta:**	Rectangular
Forma del Fons:	Irregular	**Forma en Secció:**	Altres
Coord. UTM X:	0,00	**Coord. UTM Y:**	0,00
Fase Cronològica:	Baix medieval (XIII-XV)	**Datació:**	Segle XIII
Interpretació:	Rasa per a la construcció del mur UE 98. Ubicat al sector 2.		
Nivell d'Afectació:		**Autor:**	Jordi Ramos
Observacions:			

Relacions físiques:

És farcit per: 98-100

Nom Jaciment/Codi:	**C/ SOTSTINENT NAVARRO 12-16/BAIXADA DE CAÇADOR 8. CODI:059/12**	**U.E.:**	**100**
Tipus d'U.E.:	Estrat/nivell	**Definició:**	Farciment
Textura:	Argilosa	**Consistència:**	Solta

Composició Geològica:

Argiles

Composició Orgànica:

Composició Artificial:

Material de construcció

Color:	Marró clar		
Cota Superior:	5,65 (en metres)	**Cota Inferior:**	5,48 (en metres)
Amplada:	0,00 (en metres)	**Longitud:**	0,00 (en metres)
Diàmetre:	0,00 (en metres)	**Forma en Planta:**	
Forma del Fons:		**Forma en Secció:**	
Coord. UTM X:	0,00	**Coord. UTM Y:**	0,00
Fase Cronològica:	Baix medieval (XIII-XV)	**Datació:**	Segle XIII
Interpretació:	Rebliment del retall UE 99. Ubicat al sector 2.		
Nivell d'Afectació:		**Autor:**	Jordi Ramos
Observacions:			

Relacions físiques:

Farceix a: 99

Nom Jaciment/Codi:	**C/ SOTSTINENT NAVARRO 12-16/BAIXADA DE CAÇADOR 8. CODI:059/12**	**U.E.:**	**101**
Tipus d'U.E.:	Estrat/nivell	**Definició:**	Anivellament
Textura:	Argilosa	**Consistència:**	Compacta

Composició Geològica:

Argiles
Carbonatació càlcica
Pedres

Composició Orgànica:

Composició Artificial:

Ceràmica
Material de construcció
Morter

Color:	Marró clar		
Cota Superior:	5,60 (en metres)	**Cota Inferior:**	5,20 (en metres)
Amplada:	0,00 (en metres)	**Longitud:**	0,00 (en metres)
Diàmetre:	0,00 (en metres)	**Forma en Planta:**	
Forma del Fons:		**Forma en Secció:**	
Coord. UTM X:	0,00	**Coord. UTM Y:**	0,00
Fase Cronològica:	Món romà baiximperial (III-VII)	**Datació:**	Segle VII
Interpretació:	Anivellament del sector 2. Es va excavar un cop excavat el dipòsit modern entre les UE 16-13-41-19.		
Nivell d'Afectació:		**Autor:**	Jordi Ramos
Observacions:			

Relacions físiques:

Nom Jaciment/Codi:	**C/ SOTSTINENT NAVARRO 12-16/BAIXADA DE CAÇADOR 8. CODI:059/12**	**U.E.:**	**102**
Tipus d'U.E.:	Estructura positiva	**Definició:**	Preparació de paviment
Textura:		**Consistència:**	

Composició Geològica:

Carbonatació càlcica
Altres

Composició Orgànica:

Composició Artificial:

Material de construcció
Morter

Color:	Blanc		
Cota Superior:	5,71 (en metres)	**Cota Inferior:**	5,65 (en metres)
Amplada:	0,41 (en metres)	**Longitud:**	0,83 (en metres)
Diàmetre:	0,00 (en metres)	**Forma en Planta:**	Rectangular
Forma del Fons:	Irregular	**Forma en Secció:**	Troncocònica
Coord. UTM X:	0,00	**Coord. UTM Y:**	0,00
Fase Cronològica:	Època contemporània (XIX-XXI)	**Datació:**	
Interpretació:	Restes de morter blanc, interpretat com a restes d'un enderroc. Ubicat al sector 2.		
Nivell d'Afectació:		**Autor:**	Jordi Ramos
Observacions:			

Relacions físiques:

Cobreix a: 126
És cobert per: 97

ATICS

Nom Jaciment/Codi:	**C/ SOTSTINENT NAVARRO 12-16/BAIXADA DE CAÇADOR 8. CODI:059/12**	**U.E.:**	**103**
Tipus d'U.E.:	Estrat/nivell	**Definició:**	Enderroc
Textura:	Argilosa	**Consistència:**	Compacta

Composició Geològica:

Argiles
Carbonatació càlcica

Composició Orgànica:

Composició Artificial:

Ceràmica

Color:	Vermell		
Cota Superior:	5,65 (en metres)	**Cota Inferior:**	5,50 (en metres)
Amplada:	0,00 (en metres)	**Longitud:**	0,00 (en metres)
Diàmetre:	0,00 (en metres)	**Forma en Planta:**	
Forma del Fons:		**Forma en Secció:**	
Coord. UTM X:	0,00	**Coord. UTM Y:**	0,00
Fase Cronològica:	Baix medieval (XIII-XV)	**Datació:**	Segle XIII
Interpretació:	Rebliment d'un retall que possiblement respon a part d'un enderroc. Ubicat al sector 2.		
Nivell d'Afectació:		**Autor:**	Jordi Ramos
Observacions:			

Relacions físiques:

És cobert per: 97
Farceix a: 109

Nom Jaciment/Codi: C/ SOTSTINENT NAVARRO 12-16/BAIXADA DE CAÇADOR 8. CODI:059/12 **U.E.:** 104

Tipus d'U.E.: Estructura positiva **Definició:** Basament

Textura: **Consistència:**

Composició Geològica:

Pedres
Sorres

Composició Orgànica:

Composició Artificial:

Ceràmica
Material de construcció

Color: Ocre

Cota Superior: 5,57 (en metres) **Cota Inferior:** 5,12 (en metres)

Amplada: 0,54 (en metres) **Longitud:** 0,91 (en metres)

Diàmetre: 0,00 (en metres) **Forma en Planta:** Ovalada

Forma del Fons: Irregular **Forma en Secció:** Troncocònica

Coord. UTM X: 0,00 **Coord. UTM Y:** 0,00

Fase Cronològica: Baix medieval (XIII-XV) **Datació:** Segle XIII

Interpretació: Estructura en forma ovalada amb tendència a quadrat que presenta un orifici a l'interior a mode de basament. Ubicat al sector 2.

Nivell d'Afectació: **Autor:** Jordi Ramos

Observacions:

Relacions físiques:

És cobert per: 97
Farceix a: 105
És lliura a: 16
Se li lliura: 98

Nom Jaciment/Codi:	**C/ SOTSTINENT NAVARRO 12-16/BAIXADA DE CAÇADOR 8. CODI:059/12**	**U.E.:**	**105**
Tipus d'U.E.:	Estructura negativa/retall	**Definició:**	Rasa de fonamentació
Textura:		**Consistència:**	

Composició Geològica:

Composició Orgànica:

Composició Artificial:

Color:			
Cota Superior:	5,57 (en metres)	**Cota Inferior:**	5,12 (en metres)
Amplada:	0,54 (en metres)	**Longitud:**	0,91 (en metres)
Diàmetre:	0,00 (en metres)	**Forma en Planta:**	Ovalada
Forma del Fons:	Irregular	**Forma en Secció:**	Troncocònica
Coord. UTM X:	0,00	**Coord. UTM Y:**	0,00
Fase Cronològica:	Baix medieval (XIII-XV)	**Datació:**	Segle XIII
Interpretació:	Rasa del mur UE 104. Ubicat al sector 2.		
Nivell d'Afectació:		**Autor:**	Jordi Ramos
Observacions:			

Relacions físiques:

Talla a: 126-147-148-209
És farcit per: 104-106

Nom Jaciment/Codi:	**C/ SOTSTINENT NAVARRO 12-16/BAIXADA DE CAÇADOR 8. CODI:059/12**	**U.E.:**	**106**
Tipus d'U.E.:	Estrat/nivell	**Definició:**	Farciment
Textura:	Argilosa	**Consistència:**	Compacta

Composició Geològica:

Argiles

Composició Orgànica:

Composició Artificial:

Material de construcció

Color:	Marró fosc		
Cota Superior:	5,57 (en metres)	**Cota Inferior:**	5,12 (en metres)
Amplada:	0,00 (en metres)	**Longitud:**	0,00 (en metres)
Diàmetre:	0,00 (en metres)	**Forma en Planta:**	
Forma del Fons:		**Forma en Secció:**	
Coord. UTM X:	0,00	**Coord. UTM Y:**	0,00
Fase Cronològica:	Baix medieval (XIII-XV)	**Datació:**	Segle XIII
Interpretació:	Rebliment de la UE 105. Situat al sector 2.		
Nivell d'Afectació:		**Autor:**	Jordi Ramos
Observacions:			

Relacions físiques:

Farceix a: 105

ATICS

Nom Jaciment/Codi:	**C/ SOTSTINENT NAVARRO 12-16/BAIXADA DE CAÇADOR 8. CODI:059/12**	**U.E.:**	**107**
Tipus d'U.E.:	Estrat/nivell	**Definició:**	Destrucció
Textura:		**Consistència:**	

Composició Geològica:

Argiles
Llims

Composició Orgànica:

Composició Artificial:

Material de construcció
Morter

Color:	Taronja		
Cota Superior:	5,75 (en metres)	**Cota Inferior:**	0,00 (en metres)
Amplada:	0,00 (en metres)	**Longitud:**	0,00 (en metres)
Diàmetre:	0,00 (en metres)	**Forma en Planta:**	
Forma del Fons:		**Forma en Secció:**	
Coord. UTM X:	0,00	**Coord. UTM Y:**	0,00
Fase Cronològica:	Baix medieval (XIII-XV)	**Datació:**	
Interpretació:	Estrat d'argila rubefactada o podria ser restes de tapial de l'enderroc. Ubicat al sector 2.		
Nivell d'Afectació:		**Autor:**	Jordi Ramos
Observacions:			

Relacions físiques:

Cobreix a: 126
És cobert per: 97

Nom Jaciment/Codi:	**C/ SOTSTINENT NAVARRO 12-16/BAIXADA DE CAÇADOR 8. CODI:059/12**	**U.E.:**	**108**
Tipus d'U.E.:	Estructura negativa/retall	**Definició:**	Arrassament
Textura:	Argilosa	**Consistència:**	Solta

Composició Geològica:

Argiles
Carbonatació càlcica

Composició Orgànica:

Composició Artificial:

Ceràmica

Color:	Taronja		
Cota Superior:	5,69 (en metres)	**Cota Inferior:**	5,60 (en metres)
Amplada:	0,00 (en metres)	**Longitud:**	0,00 (en metres)
Diàmetre:	0,00 (en metres)	**Forma en Planta:**	
Forma del Fons:		**Forma en Secció:**	
Coord. UTM X:	0,00	**Coord. UTM Y:**	0,00
Fase Cronològica:	Baix medieval (XIII-XV)	**Datació:**	
Interpretació:	Possiblement respon a un fragment d'argila produït per l'enderroc d'un dels dos murs adjacents. Ubicat al sector 2.		
Nivell d'Afectació:		**Autor:**	Jordi Ramos
Observacions:			

Relacions físiques:

Cobreix a: 126
És farcit per: 110

Nom Jaciment/Codi:	**C/ SOTSTINENT NAVARRO 12-16/BAIXADA DE CAÇADOR 8. CODI:059/12**	**U.E.:**	**109**
Tipus d'U.E.:	Estructura negativa/retall	**Definició:**	
Textura:		**Consistència:**	

Composició Geològica:

Composició Orgànica:

Composició Artificial:

Color:			
Cota Superior:	5,65 (en metres)	**Cota Inferior:**	5,50 (en metres)
Amplada:	0,81 (en metres)	**Longitud:**	1,22 (en metres)
Diàmetre:	0,00 (en metres)	**Forma en Planta:**	Irregular
Forma del Fons:	Irregular	**Forma en Secció:**	Altres
Coord. UTM X:	0,00	**Coord. UTM Y:**	0,00
Fase Cronològica:	Baix medieval (XIII-XV)	**Datació:**	
Interpretació:	Rasa que possiblement respon a part d'un enderroc dins de l'UE 126. Ubicat al sector 2.		
Nivell d'Afectació:		**Autor:**	Jordi Ramos
Observacions:			

Relacions físiques:

Talla a: 126
És farcit per: 103

ATICS

Nom Jaciment/Codi:	**C/ SOTSTINENT NAVARRO 12-16/BAIXADA DE CAÇADOR 8. CODI:059/12**	**U.E.:**	**110**
Tipus d'U.E.:	Estrat/nivell	**Definició:**	Farciment
Textura:	Argilosa	**Consistència:**	Compacta

Composició Geològica:

Argiles

Composició Orgànica:

Cendres

Composició Artificial:

Color:	Ocre		
Cota Superior:	5,69 (en metres)	**Cota Inferior:**	5,60 (en metres)
Amplada:	0,00 (en metres)	**Longitud:**	0,00 (en metres)
Diàmetre:	0,00 (en metres)	**Forma en Planta:**	
Forma del Fons:		**Forma en Secció:**	
Coord. UTM X:	0,00	**Coord. UTM Y:**	0,00
Fase Cronològica:	Baix medieval (XIII-XV)	**Datació:**	
Interpretació:	Estrat de rebliment de l'UE 108. Ubicat al sector 2.		
Nivell d'Afectació:		**Autor:**	Jordi Ramos
Observacions:			

Relacions físiques:

Farceix a: 108

Nom Jaciment/Codi: C/ SOTSTINENT NAVARRO 12-16/BAIXADA DE CAÇADOR 8. CODI:059/12 **U.E.:** 111

Tipus d'U.E.: Estructura positiva **Definició:** Altres

Textura: **Consistència:**

Composició Geològica:
Carbonatació càlcica

Composició Orgànica:

Composició Artificial:
Material de construcció
Morter

Color: Blanc

Cota Superior: 5,70 (en metres) **Cota Inferior:** 5,61 (en metres)

Amplada: 0,00 (en metres) **Longitud:** 0,00 (en metres)

Diàmetre: 0,00 (en metres) **Forma en Planta:** Altres

Forma del Fons: Irregular **Forma en Secció:** Trapezoïdal

Coord. UTM X: 0,00 **Coord. UTM Y:** 0,00

Fase Cronològica: Època contemporània (XIX-XXI) **Datació:** Mitjan segle XIX

Interpretació: Restes d'un fragment calcari que correspon possiblement a part de l'enderroc d'un dels dos murs adjacents. Ubicat al sector 2.

Nivell d'Afectació: **Autor:** Jordi Ramos

Observacions:

Relacions físiques:

Cobreix a: 126
És cobert per: 97

Nom Jaciment/Codi: C/ SOTSTINENT NAVARRO 12-16/BAIXADA DE CAÇADOR 8. CODI:059/12 **U.E.:** 112

Tipus d'U.E.: Estrat/nivell **Definició:** Anivellament

Textura: Argil·losorrenca **Consistència:** Compacta

Composició Geològica:

Argiles
Llims
Sorres

Composició Orgànica:

Carbons

Composició Artificial:

Ceràmica
Material de construcció

Color: Gris clar

Cota Superior: 5,42 (en metres) **Cota Inferior:** 5,22 (en metres)

Amplada: 0,00 (en metres) **Longitud:** 0,00 (en metres)

Diàmetre: 0,00 (en metres) **Forma en Planta:**

Forma del Fons: **Forma en Secció:**

Coord. UTM X: 0,00 **Coord. UTM Y:** 0,00

Fase Cronològica: Època moderna (XVI-XVIII) **Datació:** Segle XVIII

Interpretació: Nivell d'anivellament en el sector d'entretorres, més pròxim a la torre 28. Ubicat al sector 1.

Nivell d'Afectació: **Autor:** Jordi Ramos

Observacions: S'ha de veure si correspon igual a l'UE 177. Per veure si talla o amortitza aquest últim al dipòsit.

Relacions físiques:

Cobreix a: 124-192-3-177-123-122
És tallat per: 45-117

ATICS

Nom Jaciment/Codi:	**C/ SOTSTINENT NAVARRO 12-16/BAIXADA DE CAÇADOR 8. CODI:059/12**	**U.E.:**	**113**
Tipus d'U.E.:	Estructura positiva	**Definició:**	Mur
Textura:		**Consistència:**	

Composició Geològica:

Carbonatació càlcica

Composició Orgànica:

Composició Artificial:

Morter

Color:	Blanc		
Cota Superior:	5,63 (en metres)	**Cota Inferior:**	5,60 (en metres)
Amplada:	0,00 (en metres)	**Longitud:**	0,00 (en metres)
Diàmetre:	0,00 (en metres)	**Forma en Planta:**	Ovalada
Forma del Fons:	Irregular	**Forma en Secció:**	Altres
Coord. UTM X:	0,00	**Coord. UTM Y:**	0,00
Fase Cronològica:	Època contemporània (XIX-XXI)	**Datació:**	
Interpretació:	Restes de morter blanc possiblement correspon a un fragment del mur adjacent caigut. Ubicat al sector 2.		
Nivell d'Afectació:		**Autor:**	Jordi Ramos
Observacions:			

Relacions físiques:

És cobert per: 97

ATICS

Nom Jaciment/Codi:	**C/ SOTSTINENT NAVARRO 12-16/BAIXADA DE CAÇADOR 8. CODI:059/12**	**U.E.:**	**114**
Tipus d'U.E.:	Estrat/nivell	**Definició:**	Farciment
Textura:	Argil·losorrenca	**Consistència:**	Solta

Composició Geològica:

Argiles
Sorres

Composició Orgànica:

Composició Artificial:

Ceràmica
Metall

Color:	Marró clar		
Cota Superior:	5,44 (en metres)	**Cota Inferior:**	5,20 (en metres)
Amplada:	0,00 (en metres)	**Longitud:**	0,00 (en metres)
Diàmetre:	0,00 (en metres)	**Forma en Planta:**	
Forma del Fons:		**Forma en Secció:**	
Coord. UTM X:	0,00	**Coord. UTM Y:**	0,00
Fase Cronològica:	Època moderna (XVI-XVIII)	**Datació:**	Segle XVIII
Interpretació:	Rebliment del retall UE 117. Ubicat al sector 1.		
Nivell d'Afectació:		**Autor:**	Jordi Ramos
Observacions:			

Relacions físiques:

És cobert per: 39
Farceix a: 117

Nom Jaciment/Codi:	**C/ SOTSTINENT NAVARRO 12-16/BAIXADA DE CAÇADOR 8. CODI:059/12**	**U.E.:**	**115**
Tipus d'U.E.:	Estructura negativa/retall	**Definició:**	Arrassament
Textura:		**Consistència:**	

Composició Geològica:

Composició Orgànica:

Composició Artificial:

Color:			
Cota Superior:	5,22 (en metres)	**Cota Inferior:**	5,01 (en metres)
Amplada:	0,00 (en metres)	**Longitud:**	0,00 (en metres)
Diàmetre:	0,00 (en metres)	**Forma en Planta:**	
Forma del Fons:		**Forma en Secció:**	
Coord. UTM X:	0,00	**Coord. UTM Y:**	0,00
Fase Cronològica:	Baix medieval (XIII-XV)	**Datació:**	
Interpretació:	Retall de l'anivellament amb rebliment del segle XIII. Ubicat al sector 2.		
Nivell d'Afectació:		**Autor:**	Jordi Ramos
Observacions:			

Relacions físiques:

Talla a: 119
És farcit per: 116

ATICS

Nom Jaciment/Codi:	**C/ SOTSTINENT NAVARRO 12-16/BAIXADA DE CAÇADOR 8. CODI:059/12**	**U.E.:**	**116**
Tipus d'U.E.:	Estrat/nivell	**Definició:**	Farciment
Textura:	Argilosa	**Consistència:**	Compacta

Composició Geològica:

Argiles

Composició Orgànica:

Carbons

Composició Artificial:

Ceràmica
Morter

Color:	Marró fosc		
Cota Superior:	5,22 (en metres)	**Cota Inferior:**	5,01 (en metres)
Amplada:	0,00 (en metres)	**Longitud:**	0,00 (en metres)
Diàmetre:	0,00 (en metres)	**Forma en Planta:**	
Forma del Fons:		**Forma en Secció:**	
Coord. UTM X:	0,00	**Coord. UTM Y:**	0,00
Fase Cronològica:	Alt medieval (VIII-XII)	**Datació:**	Segles IX-X
Interpretació:	Rebliment de la UE 115. Ubicat al sector 2.		
Nivell d'Afectació:		**Autor:**	Jordi Ramos
Observacions:			

Relacions físiques:

Farceix a: 115

Nom Jaciment/Codi:	**C/ SOTSTINENT NAVARRO 12-16/BAIXADA DE CAÇADOR 8. CODI:059/12**	**U.E.:**	**117**
Tipus d'U.E.:	Estructura negativa/retall	**Definició:**	Retall indeterminat
Textura:		**Consistència:**	

Composició Geològica:

Composició Orgànica:

Composició Artificial:

Color:			
Cota Superior:	5,44 (en metres)	**Cota Inferior:**	5,20 (en metres)
Amplada:	0,62 (en metres)	**Longitud:**	0,00 (en metres)
Diàmetre:	0,60 (en metres)	**Forma en Planta:**	Irregular
Forma del Fons:	Irregular	**Forma en Secció:**	Cúbica
Coord. UTM X:	0,00	**Coord. UTM Y:**	0,00
Fase Cronològica:	Època moderna (XVI-XVIII)	**Datació:**	Segle XVIII
Interpretació:	Aquesta retalla al dipòsit, però només al seu paviment UE 123. Ubicat al sector 1.		
Nivell d'Afectació:		**Autor:**	Jordi Ramos
Observacions:	Corroborar si és igual a 112, a partir del material arqueològic associat.		

Relacions físiques:

És igual a: 118
Talla a: 112-3-123
És farcit per: 114

ATICS

Nom Jaciment/Codi:	**C/ SOTSTINENT NAVARRO 12-16/BAIXADA DE CAÇADOR 8. CODI:059/12**	**U.E.:**	**118**
Tipus d'U.E.:	Estructura negativa/retall	**Definició:**	Retall indeterminat
Textura:		**Consistència:**	

Composició Geològica:

Composició Orgànica:

Composició Artificial:

Color:			
Cota Superior:	5,44 (en metres)	**Cota Inferior:**	5,20 (en metres)
Amplada:	0,00 (en metres)	**Longitud:**	0,00 (en metres)
Diàmetre:	0,00 (en metres)	**Forma en Planta:**	
Forma del Fons:		**Forma en Secció:**	
Coord. UTM X:	0,00	**Coord. UTM Y:**	0,00
Fase Cronològica:	Època moderna (XVI-XVIII)	**Datació:**	Segle XVIII
Interpretació:	Aquesta retalla al dipòsit, però només al seu paviment UE 123.		
Nivell d'Afectació:		**Autor:**	Jordi Ramos
Observacions:			

Relacions físiques:

És igual a: 117

ATICS

Nom Jaciment/Codi:	**C/ SOTSTINENT NAVARRO 12-16/BAIXADA DE CAÇADOR 8. CODI:059/12**	**U.E.:**	**119**
Tipus d'U.E.:	Estrat/nivell	**Definició:**	Anivellament
Textura:	Argil·losorrenca	**Consistència:**	Compacta

Composició Geològica:

Argiles
Pedres
Sorres

Composició Orgànica:

Carbons
Fauna

Composició Artificial:

Ceràmica
Material de construcció
Morter

Color:	Gris clar		
Cota Superior:	5,54 (en metres)	**Cota Inferior:**	4,90 (en metres)
Amplada:	0,00 (en metres)	**Longitud:**	0,00 (en metres)
Diàmetre:	0,00 (en metres)	**Forma en Planta:**	
Forma del Fons:		**Forma en Secció:**	
Coord. UTM X:	0,00	**Coord. UTM Y:**	0,00
Fase Cronològica:	Baix medieval (XIII-XV)	**Datació:**	Segle XIII
Interpretació:	Estrat heterogeni d'anivellament, possiblement relacionat amb l'obrador medieval. Presenta pedres irregulars al centre de l'habitacle. Ubicat al sector 2.		
Nivell d'Afectació:		**Autor:**	Jordi Ramos
Observacions:	Semblant a l'UE 122.		

Relacions físiques:

És igual a: 122-187
Cobreix a: 195-4
És tallat per: 42-190-115

Nom Jaciment/Codi:	**C/ SOTSTINENT NAVARRO 12-16/BAIXADA DE CAÇADOR 8. CODI:059/12**	**U.E.:**	**120**
Tipus d'U.E.:	Estrat/nivell	**Definició:**	Anivellament
Textura:	Argilosa	**Consistència:**	Compacta

Composició Geològica:

Argiles

Composició Orgànica:

Composició Artificial:

Ceràmica
Material de construcció

Color:	Marró clar				
Cota Superior:	5,57	(en metres)	**Cota Inferior:**	5,20	(en metres)
Amplada:	0,00	(en metres)	**Longitud:**	0,00	(en metres)
Diàmetre:	0,00	(en metres)	**Forma en Planta:**		
Forma del Fons:			**Forma en Secció:**		
Coord. UTM X:	0,00		**Coord. UTM Y:**	0,00	
Fase Cronològica:	Baix medieval (XIII-XV)		**Datació:**	Segle XIII	
Interpretació:	Anivellament del sector 2.				
Nivell d'Afectació:			**Autor:**	Jordi Ramos	
Observacions:					

Relacions físiques:

És igual a: 126
Cobreix a: 142
És tallat per: 121-53

ATICS

Nom Jaciment/Codi:	**C/ SOTSTINENT NAVARRO 12-16/BAIXADA DE CAÇADOR 8. CODI:059/12**	**U.E.:**	**121**
Tipus d'U.E.:	Estructura negativa/retall	**Definició:**	Cubeta
Textura:		**Consistència:**	

Composició Geològica:

Composició Orgànica:

Composició Artificial:

Color:			
Cota Superior:	5,24 (en metres)	**Cota Inferior:**	5,11 (en metres)
Amplada:	0,00 (en metres)	**Longitud:**	0,00 (en metres)
Diàmetre:	0,00 (en metres)	**Forma en Planta:**	
Forma del Fons:		**Forma en Secció:**	
Coord. UTM X:	0,00	**Coord. UTM Y:**	0,00
Fase Cronològica:	Baix medieval (XIII-XV)	**Datació:**	
Interpretació:	Retall, que possiblement respon a part d'un enderroc on es pot observar la part rubefactada del qual es farcit. Ubicat al sector 2.		
Nivell d'Afectació:		**Autor:**	Jordi Ramos
Observacions:			

Relacions físiques:

Talla a: 142-120
És tallat per: 275

Nom Jaciment/Codi: C/ SOTSTINENT NAVARRO 12-16/BAIXADA DE CAÇADOR 8. CODI:059/12 **U.E.:** 122

Tipus d'U.E.: Estrat/nivell **Definició:** Farciment

Textura: Argilosa **Consistència:** Compacta

Composició Geològica:
Argiles
Pedres
Sorres

Composició Orgànica:
Carbons
Fauna

Composició Artificial:
Ceràmica
Material de construcció

Color: Gris

Cota Superior: 5,18 (en metres) **Cota Inferior:** 4,86 (en metres)

Amplada: 0,00 (en metres) **Longitud:** 0,00 (en metres)

Diàmetre: 0,00 (en metres) **Forma en Planta:**

Forma del Fons: **Forma en Secció:**

Coord. UTM X: 0,00 **Coord. UTM Y:** 0,00

Fase Cronològica: Baix medieval (XIII-XV) **Datació:** Segle XIII

Interpretació: Nivell de farciment i anivellament del paviment inferior amb gran quantitat de restes de fauna (corns d'ovicaprí) que podria estar relacionat amb l'amortització d'un obrador medieval. Ubicat al sector 2.

Nivell d'Afectació: **Autor:** Jordi Ramos

Observacions:

Relacions físiques:

És igual a: 119-187
És cobert per: 112-3
És tallat per: 45-48-27-61-326
Farceix a: 199

Nom Jaciment/Codi: C/ SOTSTINENT NAVARRO 12-16/BAIXADA DE CAÇADOR 8. CODI:059/12 **U.E.:** 123

Tipus d'U.E.: Estructura positiva **Definició:** Dipòsit

Textura: **Consistència:**

Composició Geològica:

Pedres

Composició Orgànica:

Composició Artificial:

Morter

Color: Taronja

Cota Superior: 5,24 (en metres) **Cota Inferior:** 5,16 (en metres)

Amplada: 1,02 (en metres) **Longitud:** 0,00 (en metres)

Diàmetre: 0,00 (en metres) **Forma en Planta:** Quadrada

Forma del Fons: Pla **Forma en Secció:** Cúbica

Coord. UTM X: 0,00 **Coord. UTM Y:** 0,00

Fase Cronològica: Època moderna (XVI-XVIII) **Datació:**

Interpretació: Paviment de pedres regulats a tocar a la torre 28, que forma juntament amb el paviment UE 192 i UE 124 part d'un dipòsit obrat amb pedres irregulars i regulars.

Nivell d'Afectació: **Autor:** Jordi Ramos

Observacions:

Relacions físiques:

És igual a: 192
Cobreix a: 3
És cobert per: 112
És tallat per: 117
Farceix a: 326
És lliura a: 500-124-125

ATICS

Nom Jaciment/Codi:	**C/ SOTSTINENT NAVARRO 12-16/BAIXADA DE CAÇADOR 8. CODI:059/12**	**U.E.:**	**124**
Tipus d'U.E.:	Estructura positiva	**Definició:**	Dipòsit
Textura:		**Consistència:**	

Composició Geològica:	**Composició Orgànica:**	**Composició Artificial:**
Pedres		Morter

Color:	Taronja				
Cota Superior:	5,24	(en metres)	**Cota Inferior:**	5,16	(en metres)
Amplada:	0,00	(en metres)	**Longitud:**	0,00	(en metres)
Diàmetre:	0,00	(en metres)	**Forma en Planta:**	Quadrada	
Forma del Fons:	Pla		**Forma en Secció:**	Cúbica	
Coord. UTM X:	0,00		**Coord. UTM Y:**	0,00	
Fase Cronològica:	Època moderna (XVI-XVIII)		**Datació:**		
Interpretació:	Mur en direcció est-oest (meridional) a tocar a la torre 28, que forma juntament amb el paviment UE 123 i UE 192 part d'un dipòsit obrat amb pedres irregulars i regulars.				
Nivell d'Afectació:			**Autor:**	Jordi Ramos	
Observacions:					

Relacions físiques:

És igual a: 192
És cobert per: 112
Farceix a: 326
Se li lliura: 123

Nom Jaciment/Codi:	**C/ SOTSTINENT NAVARRO 12-16/BAIXADA DE CAÇADOR 8. CODI:059/12**	**U.E.:**	**125**
Tipus d'U.E.:	Estructura positiva	**Definició:**	Dipòsit
Textura:		**Consistència:**	

Composició Geològica:	**Composició Orgànica:**	**Composició Artificial:**
Pedres		Morter

Color:					
Cota Superior:	5,24	(en metres)	**Cota Inferior:**	5,16	(en metres)
Amplada:	0,00	(en metres)	**Longitud:**	0,00	(en metres)
Diàmetre:	0,00	(en metres)	**Forma en Planta:**		
Forma del Fons:			**Forma en Secció:**		
Coord. UTM X:	0,00		**Coord. UTM Y:**	0,00	
Fase Cronològica:	Època contemporània (XIX-XXI)		**Datació:**	Mitjan segle XIX	
Interpretació:	Mur en direcció est-oest (septentrional) a tocar a la torre 28, que forma juntament amb el paviment UE 123 i UE 124 part d'un dipòsit obrat amb pedres irregulars i regulars. Ubicat al sector 1.				
Nivell d'Afectació:			**Autor:**	Jordi Ramos	
Observacions:					

Relacions físiques:

És igual a: 192
Farceix a: 326
Se li lliura: 123

ATICS

Nom Jaciment/Codi:	**C/ SOTSTINENT NAVARRO 12-16/BAIXADA DE CAÇADOR 8. CODI:059/12**	**U.E.:**	**126**
Tipus d'U.E.:	Estrat/nivell	**Definició:**	Anivellament
Textura:	Argil·losorrenca	**Consistència:**	Solta

Composició Geològica:

Argiles
Carbonatació càlcica

Composició Orgànica:

Cendres

Composició Artificial:

Ceràmica
Material de construcció

Color:	Marró clar		
Cota Superior:	5,70 (en metres)	**Cota Inferior:**	0,00 (en metres)
Amplada:	0,00 (en metres)	**Longitud:**	0,00 (en metres)
Diàmetre:	0,00 (en metres)	**Forma en Planta:**	
Forma del Fons:		**Forma en Secció:**	
Coord. UTM X:	0,00	**Coord. UTM Y:**	0,00
Fase Cronològica:	Baix medieval (XIII-XV)	**Datació:**	
Interpretació:	Nivell d'amortització de les estructures del sector central, delimitat pel mur UE 13 i a l'alçada del talús del sector meridional. Possiblement, part d'aquest sector pertany a un enderroc.Ubicat al sector 2.		
Nivell d'Afectació:		**Autor:**	Jordi Ramos
Observacions:			

Relacions físiques:

És igual a: 130-142-120
És cobert per: 102-108-111-107-98-97
És tallat per: 109-105

Nom Jaciment/Codi: C/ SOTSTINENT NAVARRO 12-16/BAIXADA DE CAÇADOR 8. CODI:059/12 **U.E.:** 128

Tipus d'U.E.: Estructura positiva **Definició:** Pilar

Textura: **Consistència:**

Composició Geològica:

Blocs
Pedres

Composició Orgànica:

Composició Artificial:

Morter

Color: Altres

Cota Superior: 5,73 (en metres) **Cota Inferior:** 5,50 (en metres)

Amplada: 0,44 (en metres) **Longitud:** 0,62 (en metres)

Diàmetre: 0,00 (en metres) **Forma en Planta:** Rectangular

Forma del Fons: Irregular **Forma en Secció:** Irregular

Coord. UTM X: 0,00 **Coord. UTM Y:** 0,00

Fase Cronològica: Època contemporània (XIX-XXI) **Datació:** Mitjans segle XIX

Interpretació: Restes de la construcció de la finca anterior. Ubicat al sector 2.

Nivell d'Afectació: **Autor:** Jordi Ramos

Observacions:

Relacions físiques:

És igual a: 196

Nom Jaciment/Codi:	**C/ SOTSTINENT NAVARRO 12-16/BAIXADA DE CAÇADOR 8. CODI:059/12**	**U.E.:**	**129**
Tipus d'U.E.:	Estructura positiva	**Definició:**	Mur
Textura:		**Consistència:**	

Composició Geològica:	**Composició Orgànica:**	**Composició Artificial:**
Pedres		Material de construcció

Color:					
Cota Superior:	5,62	(en metres)	**Cota Inferior:**	0,00	(en metres)
Amplada:	0,00	(en metres)	**Longitud:**	0,00	(en metres)
Diàmetre:	0,00	(en metres)	**Forma en Planta:**		
Forma del Fons:			**Forma en Secció:**		
Coord. UTM X:	0,00		**Coord. UTM Y:**	0,00	
Fase Cronològica:	Època moderna (XVI-XVIII)		**Datació:**	Segle XIII	
Interpretació:	Mur abans de la construcció d'època contemporània, ubicat al sector 4.				
Nivell d'Afectació:			**Autor:**	Jordi Ramos	
Observacions:					

Relacions físiques:

Cobreix a: 337
Farceix a: 275

Nom Jaciment/Codi:	**C/ SOTSTINENT NAVARRO 12-16/BAIXADA DE CAÇADOR 8. CODI:059/12**	**U.E.:**	**130**
Tipus d'U.E.:	Estrat/nivell	**Definició:**	Anivellament
Textura:	Argilosa	**Consistència:**	Compacta

Composició Geològica:

Argiles
Carbonatació càlcica
Llims

Composició Orgànica:

Fauna

Composició Artificial:

Ceràmica
Material de construcció

Color:	Marró clar		
Cota Superior:	5,54 (en metres)	**Cota Inferior:**	5,42 (en metres)
Amplada:	0,00 (en metres)	**Longitud:**	0,00 (en metres)
Diàmetre:	0,00 (en metres)	**Forma en Planta:**	
Forma del Fons:		**Forma en Secció:**	
Coord. UTM X:	0,00	**Coord. UTM Y:**	0,00
Fase Cronològica:	Alt medieval (VIII-XII)	**Datació:**	Segles IX-X
Interpretació:	Estrat heterogeni possiblement servia per anivellar el terreny per a la construcció del mur UE 98. Ubicat al sector 2.		
Nivell d'Afectació:		**Autor:**	Jordi Ramos
Observacions:			

Relacions físiques:

És igual a: 126
Cobreix a: 147-214-202

Nom Jaciment/Codi:	**C/ SOTSTINENT NAVARRO 12-16/BAIXADA DE CAÇADOR 8. CODI:059/12**	**U.E.:**	**131**
Tipus d'U.E.:	Estructura positiva	**Definició:**	Mur
Textura:		**Consistència:**	

Composició Geològica:	**Composició Orgànica:**	**Composició Artificial:**
Carbonatació càlcica Pedres		Material de construcció

Color:	Altres				
Cota Superior:	4,79	(en metres)	**Cota Inferior:**	0,00	(en metres)
Amplada:	0,00	(en metres)	**Longitud:**	0,00	(en metres)
Diàmetre:	0,00	(en metres)	**Forma en Planta:**		
Forma del Fons:			**Forma en Secció:**		
Coord. UTM X:	0,00		**Coord. UTM Y:**	0,00	
Fase Cronològica:	Època contemporània (XIX-XXI)		**Datació:**	Mitjans segle XIX	
Interpretació:	Mur de la finca núm. 16 del carrer Sotstinent Navarro. Orientat nordoest-sudest, part d'aquest mur ha estat seccionat per a la construcció de l'àmbit del soterrani. Sector 4.				
Nivell d'Afectació:			**Autor:**	Jordi Ramos	
Observacions:					

Relacions físiques:

Farceix a: 132

ATICS

Nom Jaciment/Codi:	**C/ SOTSTINENT NAVARRO 12-16/BAIXADA DE CAÇADOR 8. CODI:059/12**	**U.E.:**	**132**
Tipus d'U.E.:	Estructura negativa/retall	**Definició:**	Rasa de fonamentació
Textura:		**Consistència:**	

Composició Geològica:

Composició Orgànica:

Composició Artificial:

Color:			
Cota Superior:	4,79 (en metres)	**Cota Inferior:**	0,00 (en metres)
Amplada:	0,00 (en metres)	**Longitud:**	0,00 (en metres)
Diàmetre:	0,00 (en metres)	**Forma en Planta:**	Rectangular
Forma del Fons:		**Forma en Secció:**	
Coord. UTM X:	0,00	**Coord. UTM Y:**	0,00
Fase Cronològica:	Època contemporània (XIX-XXI)	**Datació:**	Mitjans segle XIX
Interpretació:	Retall del mur UE 131. Sector 4.		
Nivell d'Afectació:		**Autor:**	Jordi Ramos
Observacions:			

Relacions físiques:

Talla a: 141-263-318-389
És farcit per: 131

Nom Jaciment/Codi:	**C/ SOTSTINENT NAVARRO 12-16/BAIXADA DE CAÇADOR 8. CODI:059/12**	**U.E.:**	**133**
Tipus d'U.E.:	Estructura negativa/retall	**Definició:**	Sitja
Textura:		**Consistència:**	

Composició Geològica:

Composició Orgànica:

Composició Artificial:

Color:			
Cota Superior:	4,86 (en metres)	**Cota Inferior:**	1,20 (en metres)
Amplada:	0,00 (en metres)	**Longitud:**	0,00 (en metres)
Diàmetre:	0,00 (en metres)	**Forma en Planta:**	Quadrada
Forma del Fons:	Irregular	**Forma en Secció:**	Altres
Coord. UTM X:	0,00	**Coord. UTM Y:**	0,00
Fase Cronològica:	Baix medieval (XIII-XV)	**Datació:**	Segle XIII
Interpretació:	Pou. Sector 4.		
Nivell d'Afectació:		**Autor:**	Jordi Ramos
Observacions:			

Relacions físiques:

És igual a: 317
Talla a: 141-405-318
És farcit per: 134-316

Nom Jaciment/Codi:	**C/ SOTSTINENT NAVARRO 12-16/BAIXADA DE CAÇADOR 8. CODI:059/12**	**U.E.:**	**134**
Tipus d'U.E.:	Estrat/nivell	**Definició:**	Farciment
Textura:	Argilosa	**Consistència:**	Compacta

Composició Geològica:

Argiles
Carbonatació càlcica
Pedres

Composició Orgànica:

Composició Artificial:

Ceràmica
Material de construcció
Morter

Color:	Taronja		
Cota Superior:	4,86 (en metres)	**Cota Inferior:**	0,00 (en metres)
Amplada:	0,00 (en metres)	**Longitud:**	0,00 (en metres)
Diàmetre:	0,00 (en metres)	**Forma en Planta:**	
Forma del Fons:		**Forma en Secció:**	
Coord. UTM X:	0,00	**Coord. UTM Y:**	0,00
Fase Cronològica:	Baix medieval (XIII-XV)	**Datació:**	Segle XIII
Interpretació:	Rebliment UE 133. Situat al sector 4.		
Nivell d'Afectació:		**Autor:**	Jordi Ramos
Observacions:			

Relacions físiques:

És igual a: 316
Farceix a: 133

Nom Jaciment/Codi: C/ SOTSTINENT NAVARRO 12-16/BAIXADA DE CAÇADOR 8. CODI:059/12 **U.E.:** 135

Tipus d'U.E.: Estructura positiva **Definició:** Mur

Textura: **Consistència:**

Composició Geològica:

Blocs
Pedres
Sorres

Composició Orgànica:

Composició Artificial:

Ceràmica

Color: Marró clar

Cota Superior: 5,02 (en metres) **Cota Inferior:** 4,70 (en metres)

Amplada: 1,50 (en metres) **Longitud:** 1,53 (en metres)

Diàmetre: 0,00 (en metres) **Forma en Planta:** Ovalada

Forma del Fons: Irregular **Forma en Secció:** Altres

Coord. UTM X: 0,00 **Coord. UTM Y:** 0,00

Fase Cronològica: Baix medieval (XIII-XV) **Datació:** Segle XIII

Interpretació: Restes de morter de tonalitat groguenca i majoritàriament format per sorres, que era la base d'un mur. Ubicat al sector 4.

Nivell d'Afectació: **Autor:** Jordi Ramos

Observacions:

Relacions físiques:

És igual a: 175
Farceix a: 136

Nom Jaciment/Codi: C/ SOTSTINENT NAVARRO 12-16/BAIXADA DE CAÇADOR 8. CODI:059/12 **U.E.:** 136

Tipus d'U.E.: Estructura negativa/retall **Definició:** Rasa de fonamentació

Textura: **Consistència:**

Composició Geològica:

Composició Orgànica:

Composició Artificial:

Color:

Cota Superior: 5,20 (en metres) **Cota Inferior:** 4,86 (en metres)

Amplada: 0,58 (en metres) **Longitud:** 0,55 (en metres)

Diàmetre: 0,00 (en metres) **Forma en Planta:** Rectangular

Forma del Fons: Irregular **Forma en Secció:** Irregular

Coord. UTM X: 0,00 **Coord. UTM Y:** 0,00

Fase Cronològica: Baix medieval (XIII-XV) **Datació:** Segle XIII

Interpretació: Correspon a la rasa del mur UE 135, però segurament aquest mur estava construït amb una rasa major identificada amb l'UE 133. Ubicat al sector 4.

Nivell d'Afectació: **Autor:** Jordi Ramos

Observacions:

Relacions físiques:

Talla a: 141
És farcit per: 135

Nom Jaciment/Codi:	**C/ SOTSTINENT NAVARRO 12-16/BAIXADA DE CAÇADOR 8. CODI:059/12**	**U.E.:**	**137**
Tipus d'U.E.:	Estructura negativa/retall	**Definició:**	Encaix de dòlia
Textura:		**Consistència:**	

Composició Geològica:

Composició Orgànica:

Composició Artificial:

Color:			
Cota Superior:	4,76 (en metres)	**Cota Inferior:**	4,46 (en metres)
Amplada:	0,30 (en metres)	**Longitud:**	0,36 (en metres)
Diàmetre:	0,00 (en metres)	**Forma en Planta:**	Circular
Forma del Fons:	Pla	**Forma en Secció:**	Globular
Coord. UTM X:	0,00	**Coord. UTM Y:**	0,00
Fase Cronològica:	Època moderna (XVI-XVIII)	**Datació:**	
Interpretació:	Encaix per una dòlia, on es presenta un gibrell a la base i damunt una dòlia. Ubicat al sector 4.		
Nivell d'Afectació:		**Autor:**	Jordi Ramos
Observacions:			

Relacions físiques:

És igual a: 172-167
Talla a: 141
És farcit per: 138

ATICS

Nom Jaciment/Codi:	**C/ SOTSTINENT NAVARRO 12-16/BAIXADA DE CAÇADOR 8. CODI:059/12**	**U.E.:**	**138**
Tipus d'U.E.:	Estrat/nivell	**Definició:**	Farciment
Textura:	Sorrenca	**Consistència:**	Solta

Composició Geològica:

Pedres
Sorres

Composició Orgànica:

Composició Artificial:

Ceràmica

Color:	Marró clar		
Cota Superior:	4,76 (en metres)	**Cota Inferior:**	4,46 (en metres)
Amplada:	0,00 (en metres)	**Longitud:**	0,00 (en metres)
Diàmetre:	0,00 (en metres)	**Forma en Planta:**	
Forma del Fons:		**Forma en Secció:**	
Coord. UTM X:	0,00	**Coord. UTM Y:**	0,00
Fase Cronològica:	Època moderna (XVI-XVIII)	**Datació:**	
Interpretació:	Estrat de rebliment de la rasa UE 174, que correspon a la base d'un gibrell i per damunt part d'una dòlia.		
Nivell d'Afectació:		**Autor:**	Jordi Ramos
Observacions:			

Relacions físiques:

És igual a: 173
Farceix a: 137

ATICS

Nom Jaciment/Codi:	**C/ SOTSTINENT NAVARRO 12-16/BAIXADA DE CAÇADOR 8. CODI:059/12**	**U.E.:**	**140**
Tipus d'U.E.:	Estructura positiva	**Definició:**	Mur
Textura:		**Consistència:**	

Composició Geològica:	**Composició Orgànica:**	**Composició Artificial:**
Pedres		Material de construcció Morter

Color:					
Cota Superior:	5,18	(en metres)	**Cota Inferior:**	0,00	(en metres)
Amplada:	0,00	(en metres)	**Longitud:**	0,00	(en metres)
Diàmetre:	0,00	(en metres)	**Forma en Planta:**		
Forma del Fons:			**Forma en Secció:**		
Coord. UTM X:	0,00		**Coord. UTM Y:**	0,00	
Fase Cronològica:	Indeterminada		**Datació:**	Mitjan segle XIX	
Interpretació:	Mur que forma part dels habitatges de mitjan segle XIX. Sector 4.				
Nivell d'Afectació:			**Autor:**	Jordi Ramos	
Observacions:					

Relacions físiques:

Nom Jaciment/Codi: C/ SOTSTINENT NAVARRO 12-16/BAIXADA DE CAÇADOR 8. CODI:059/12 **U.E.:** 141

Tipus d'U.E.: Estrat/nivell **Definició:** Anivellament

Textura: Argilosa **Consistència:** Compacta

Composició Geològica:
Argiles
Carbonatació càlcica

Composició Orgànica:

Composició Artificial:
Ceràmica
Material de construcció

Color: Marró clar

Cota Superior: 4,84 (en metres) **Cota Inferior:** 0,00 (en metres)

Amplada: 0,00 (en metres) **Longitud:** 0,00 (en metres)

Diàmetre: 0,00 (en metres) **Forma en Planta:**

Forma del Fons: **Forma en Secció:**

Coord. UTM X: 0,00 **Coord. UTM Y:** 0,00

Fase Cronològica: Alt medieval (VIII-XII) **Datació:** Segles IX-X

Interpretació: Estrat heterogeni que podria correspondre a una part de la neteja per valorar sondatge.

Nivell d'Afectació: **Autor:** Jordi Ramos

Observacions:

Relacions físiques:

És igual a: 263
Cobreix a: 405-309-406-318
És tallat per: 132-133-137-136-262-317

Nom Jaciment/Codi: C/ SOTSTINENT NAVARRO 12-16/BAIXADA DE CAÇADOR 8. CODI:059/12 **U.E.:** 142

Tipus d'U.E.: Estrat/nivell **Definició:** Anivellament

Textura: Argilosa **Consistència:** Compacta

Composició Geològica:
Argiles

Composició Orgànica:

Composició Artificial:
Ceràmica

Color: Marró clar

Cota Superior: 5,60 (en metres) **Cota Inferior:** 5,52 (en metres)

Amplada: 0,00 (en metres) **Longitud:** 0,00 (en metres)

Diàmetre: 0,00 (en metres) **Forma en Planta:**

Forma del Fons: **Forma en Secció:**

Coord. UTM X: 0,00 **Coord. UTM Y:** 0,00

Fase Cronològica: Alt medieval (VIII-XII) **Datació:** Segles IX-X

Interpretació: Estrat argilós possiblement d'anivellament, però relacionat directament amb l'enderroc d'aquest part. Sector 4.

Nivell d'Afectació: **Autor:** Jordi Ramos

Observacions:

Relacions físiques:

És igual a: 126-143
Cobreix a: 271
És cobert per: 120
És tallat per: 56-50-121-275

ATICS

Nom Jaciment/Codi:	**C/ SOTSTINENT NAVARRO 12-16/BAIXADA DE CAÇADOR 8. CODI:059/12**	**U.E.:**	**143**
Tipus d'U.E.:	Estrat/nivell	**Definició:**	Anivellament
Textura:	Argilosa	**Consistència:**	Compacta

Composició Geològica:

Argiles

Composició Orgànica:

Fauna

Composició Artificial:

Ceràmica

Color:	Marró clar		
Cota Superior:	5,60 (en metres)	**Cota Inferior:**	5,52 (en metres)
Amplada:	0,00 (en metres)	**Longitud:**	0,00 (en metres)
Diàmetre:	0,00 (en metres)	**Forma en Planta:**	
Forma del Fons:		**Forma en Secció:**	
Coord. UTM X:	0,00	**Coord. UTM Y:**	0,00
Fase Cronològica:	Alt medieval (VIII-XII)	**Datació:**	Segles IX-X
Interpretació:	Estrat argilós possiblement d'anivellament, però relacionat directament amb l'enderroc d'aquest part. Sector 4.		
Nivell d'Afectació:		**Autor:**	Jordi Ramos
Observacions:			

Relacions físiques:

És igual a: 142

Nom Jaciment/Codi:	**C/ SOTSTINENT NAVARRO 12-16/BAIXADA DE CAÇADOR 8. CODI:059/12**	**U.E.:**	**144**
Tipus d'U.E.:	Estructura negativa/retall	**Definició:**	Retall indeterminat
Textura:		**Consistència:**	

Composició Geològica:

Composició Orgànica:

Composició Artificial:

Color:			
Cota Superior:	5,09 (en metres)	**Cota Inferior:**	4,81 (en metres)
Amplada:	0,48 (en metres)	**Longitud:**	2,30 (en metres)
Diàmetre:	0,00 (en metres)	**Forma en Planta:**	
Forma del Fons:		**Forma en Secció:**	
Coord. UTM X:	0,00	**Coord. UTM Y:**	0,00
Fase Cronològica:	Món romà baiximperial (III-VII)	**Datació:**	Segle VI
Interpretació:	Retall amortitzat per UE 201, possiblement fa referència a un canal antic. Situat al sector 6.		
Nivell d'Afectació:		**Autor:**	Jordi Ramos
Observacions:			

Relacions físiques:

És igual a: 314
Talla a: 145-207
És tallat per: 34
És farcit per: 201

ATICS

Nom Jaciment/Codi:	**C/ SOTSTINENT NAVARRO 12-16/BAIXADA DE CAÇADOR 8. CODI:059/12**	**U.E.:**	**145**
Tipus d'U.E.:	Estrat/nivell	**Definició:**	Anivellament
Textura:	Argil·losorrenca	**Consistència:**	Compacta

Composició Geològica:

Argiles
Sorres

Composició Orgànica:

Carbons

Composició Artificial:

Ceràmica
Material de construcció

Color:	Marró fosc		
Cota Superior:	5,12 (en metres)	**Cota Inferior:**	0,00 (en metres)
Amplada:	0,00 (en metres)	**Longitud:**	0,00 (en metres)
Diàmetre:	0,00 (en metres)	**Forma en Planta:**	
Forma del Fons:		**Forma en Secció:**	
Coord. UTM X:	0,00	**Coord. UTM Y:**	0,00
Fase Cronològica:	Món romà baiximperial (III-VII)	**Datació:**	Segle VI
Interpretació:	Estrat heterogeni format per argiles en la seva majoria i algunes inclusions de sorres. Situat al sector 6.		
Nivell d'Afectació:		**Autor:**	Jordi Ramos
Observacions:			

Relacions físiques:

És tallat per: 32-66-78-81-144-34

ATICS

Nom Jaciment/Codi:	**C/ SOTSTINENT NAVARRO 12-16/BAIXADA DE CAÇADOR 8. CODI:059/12**	**U.E.:**	**147**
Tipus d'U.E.:	Estrat/nivell	**Definició:**	Farciment
Textura:	Argilosa	**Consistència:**	Solta

Composició Geològica:

Argiles
Pedres

Composició Orgànica:

Carbons

Composició Artificial:

Ceràmica
Material de construcció

Color:	Gris clar		
Cota Superior:	5,50 (en metres)	**Cota Inferior:**	5,20 (en metres)
Amplada:	0,00 (en metres)	**Longitud:**	0,00 (en metres)
Diàmetre:	0,00 (en metres)	**Forma en Planta:**	
Forma del Fons:		**Forma en Secció:**	
Coord. UTM X:	0,00	**Coord. UTM Y:**	0,00
Fase Cronològica:	Alt medieval (VIII-XII)	**Datació:**	Segles IX-X
Interpretació:	Rebliment del retall UE 148. Ubicat al sector 2.		
Nivell d'Afectació:		**Autor:**	Jordi Ramos
Observacions:			

Relacions físiques:

Cobreix a: 209
És cobert per: 130
És tallat per: 17-105
Farceix a: 148

Nom Jaciment/Codi:	**C/ SOTSTINENT NAVARRO 12-16/BAIXADA DE CAÇADOR 8. CODI:059/12**	**U.E.:**	**148**
Tipus d'U.E.:	Estructura negativa/retall	**Definició:**	Retall indeterminat
Textura:		**Consistència:**	

Composició Geològica:

Composició Orgànica:

Composició Artificial:

Color:			
Cota Superior:	5,34 (en metres)	**Cota Inferior:**	5,20 (en metres)
Amplada:	0,20 (en metres)	**Longitud:**	(en metres)
Diàmetre:	0,00 (en metres)	**Forma en Planta:**	
Forma del Fons:	Convex	**Forma en Secció:**	Globular
Coord. UTM X:	0,00	**Coord. UTM Y:**	0,00
Fase Cronològica:	Alt medieval (VIII-XII)	**Datació:**	Segles IX-X
Interpretació:	Retall que possiblement formaria part del conjunt de l'enderroc present en aquest indret. Ubicat al sector 2.		
Nivell d'Afectació:		**Autor:**	Jordi Ramos
Observacions:			

Relacions físiques:

Talla a: 203-219
És tallat per: 105
És farcit per: 147

ATICS

Nom Jaciment/Codi:	**C/ SOTSTINENT NAVARRO 12-16/BAIXADA DE CAÇADOR 8. CODI:059/12**	**U.E.:**	**149**
Tipus d'U.E.:	Estructura positiva	**Definició:**	Mur
Textura:		**Consistència:**	

Composició Geològica:

Pedres

Composició Orgànica:

Composició Artificial:

Material de construcció

Color:	Marró clar		
Cota Superior:	5,70 (en metres)	**Cota Inferior:**	0,00 (en metres)
Amplada:	0,60 (en metres)	**Longitud:**	1,40 (en metres)
Diàmetre:	0,00 (en metres)	**Forma en Planta:**	Rectangular
Forma del Fons:	Irregular	**Forma en Secció:**	Cúbica
Coord. UTM X:	0,00	**Coord. UTM Y:**	0,00
Fase Cronològica:	Baix medieval (XIII-XV)	**Datació:**	Segle XIII
Interpretació:	Mur orientat nordoest-sudest format per pedres arenisca irregulars. Ubicat al sector 2.		
Nivell d'Afectació:		**Autor:**	Jordi Ramos
Observacions:			

Relacions físiques:

Farceix a: 150
És lliura a: 151
Se li lliura: 333

Nom Jaciment/Codi:	**C/ SOTSTINENT NAVARRO 12-16/BAIXADA DE CAÇADOR 8. CODI:059/12**	**U.E.:**	**150**
Tipus d'U.E.:	Estructura negativa/retall	**Definició:**	Rasa de fonamentació
Textura:		**Consistència:**	

Composició Geològica:

Composició Orgànica:

Composició Artificial:

Color:			
Cota Superior:	5,66 (en metres)	**Cota Inferior:**	0,00 (en metres)
Amplada:	0,00 (en metres)	**Longitud:**	0,00 (en metres)
Diàmetre:	0,00 (en metres)	**Forma en Planta:**	Rectangular
Forma del Fons:	Irregular	**Forma en Secció:**	Cúbica
Coord. UTM X:	0,00	**Coord. UTM Y:**	0,00
Fase Cronològica:	Baix medieval (XIII-XV)	**Datació:**	Segle XIII
Interpretació:	Retall per a la construcció del mur UE 149. Ubicat al sector 2.		
Nivell d'Afectació:		**Autor:**	Jordi Ramos
Observacions:			

Relacions físiques:

Talla a: 155-156-191-189
És farcit per: 149-333

ATICS

Nom Jaciment/Codi:	**C/ SOTSTINENT NAVARRO 12-16/BAIXADA DE CAÇADOR 8. CODI:059/12**	**U.E.:**	**151**
Tipus d'U.E.:	Estructura positiva	**Definició:**	Fonamentació
Textura:		**Consistència:**	

Composició Geològica:

Argiles
Blocs
Pedres
Sorres

Composició Orgànica:

Composició Artificial:

Ceràmica
Morter

Color:	Ocre		
Cota Superior:	5,56 (en metres)	**Cota Inferior:**	4,80 (en metres)
Amplada:	1,22 (en metres)	**Longitud:**	1,28 (en metres)
Diàmetre:	1,25 (en metres)	**Forma en Planta:**	Quadrada
Forma del Fons:		**Forma en Secció:**	Troncocònica
Coord. UTM X:	0,00	**Coord. UTM Y:**	0,00
Fase Cronològica:	Baix medieval (XIII-XV)	**Datació:**	Segle XIII
Interpretació:	Estructura quadrangular, possiblement correspon a la fonamentació d'un pilar del casal gòtic. Ubicat al sector 2.		
Nivell d'Afectació:		**Autor:**	Jordi Ramos
Observacions:			

Relacions físiques:

Farceix a: 152
Se li lliura: 149-153

Nom Jaciment/Codi:	**C/ SOTSTINENT NAVARRO 12-16/BAIXADA DE CAÇADOR 8. CODI:059/12**	**U.E.:**	**152**
Tipus d'U.E.:	Estructura negativa/retall	**Definició:**	
Textura:		**Consistència:**	

Composició Geològica:

Composició Orgànica:

Composició Artificial:

Color:			
Cota Superior:	5,56 (en metres)	**Cota Inferior:**	4,80 (en metres)
Amplada:	0,00 (en metres)	**Longitud:**	0,00 (en metres)
Diàmetre:	0,00 (en metres)	**Forma en Planta:**	
Forma del Fons:		**Forma en Secció:**	
Coord. UTM X:	0,00	**Coord. UTM Y:**	0,00
Fase Cronològica:	Baix medieval (XIII-XV)	**Datació:**	Segle XIII
Interpretació:	Retall per a UE 151. Ubicat al sector 2.		
Nivell d'Afectació:		**Autor:**	Jordi Ramos
Observacions:			

Relacions físiques:

És farcit per: 151

Nom Jaciment/Codi: C/ SOTSTINENT NAVARRO 12-16/BAIXADA DE CAÇADOR 8. CODI:059/12 **U.E.:** 153

Tipus d'U.E.: Estructura positiva **Definició:** Mur

Textura: **Consistència:**

Composició Geològica:

Argiles
Pedres
Sorres

Composició Orgànica:

Composició Artificial:

Material de construcció

Color: Ocre

Cota Superior: 5,64 (en metres) **Cota Inferior:** 5,11 (en metres)

Amplada: 0,88 (en metres) **Longitud:** 0,70 (en metres)

Diàmetre: 0,00 (en metres) **Forma en Planta:** Rectangular

Forma del Fons: Irregular **Forma en Secció:**

Coord. UTM X: 0,00 **Coord. UTM Y:** 0,00

Fase Cronològica: Baix medieval (XIII-XV) **Datació:** Segle XIII

Interpretació: Mur adossat al pilar UE 151, possiblement formaria part de la riostra d'edificació d'un possible casal. Ubicat al sector 2.

Nivell d'Afectació: **Autor:** Jordi Ramos

Observacions:

Relacions físiques:

És cobert per: 2
Farceix a: 154
És lliura a: 151-16

Nom Jaciment/Codi:	**C/ SOTSTINENT NAVARRO 12-16/BAIXADA DE CAÇADOR 8. CODI:059/12**	**U.E.:**	**154**
Tipus d'U.E.:	Estructura negativa/retall	**Definició:**	Rasa de fonamentació
Textura:		**Consistència:**	

Composició Geològica:

Composició Orgànica:

Composició Artificial:

Color:			
Cota Superior:	5,64 (en metres)	**Cota Inferior:**	5,11 (en metres)
Amplada:	0,00 (en metres)	**Longitud:**	0,00 (en metres)
Diàmetre:	0,00 (en metres)	**Forma en Planta:**	Rectangular
Forma del Fons:	Convex	**Forma en Secció:**	Globular
Coord. UTM X:	0,00	**Coord. UTM Y:**	0,00
Fase Cronològica:	Baix medieval (XIII-XV)	**Datació:**	Segle XIII
Interpretació:	Retall per a la construcció del mur UE 153. Ubicat al sector 2.		
Nivell d'Afectació:		**Autor:**	Jordi Ramos
Observacions:			

Relacions físiques:

Talla a: 3
És farcit per: 153

Nom Jaciment/Codi:	**C/ SOTSTINENT NAVARRO 12-16/BAIXADA DE CAÇADOR 8. CODI:059/12**	**U.E.:**	**155**
Tipus d'U.E.:	Estructura positiva	**Definició:**	Claveguera
Textura:		**Consistència:**	

Composició Geològica:	**Composició Orgànica:**	**Composició Artificial:**
Pedres		Morter

Color:	Gris				
Cota Superior:	5,68	(en metres)	**Cota Inferior:**	5,44	(en metres)
Amplada:	0,00	(en metres)	**Longitud:**	0,00	(en metres)
Diàmetre:	0,00	(en metres)	**Forma en Planta:**	Rectangular	
Forma del Fons:	Irregular		**Forma en Secció:**		
Coord. UTM X:	0,00		**Coord. UTM Y:**	0,00	
Fase Cronològica:	Època contemporània (XIX-XXI)		**Datació:**		
Interpretació:	Claveguera en direcció nordoest - sudest. Ubicat al sector 2.				
Nivell d'Afectació:			**Autor:**	Jordi Ramos	
Observacions:					

Relacions físiques:

És cobert per: 2
És tallat per: 150
Farceix a: 156

Nom Jaciment/Codi:	**C/ SOTSTINENT NAVARRO 12-16/BAIXADA DE CAÇADOR 8. CODI:059/12**	**U.E.:**	**156**
Tipus d'U.E.:	Estructura negativa/retall	**Definició:**	Claveguera
Textura:		**Consistència:**	

Composició Geològica:

Composició Orgànica:

Composició Artificial:

Color:			
Cota Superior:	5,68 (en metres)	**Cota Inferior:**	5,44 (en metres)
Amplada:	0,00 (en metres)	**Longitud:**	0,00 (en metres)
Diàmetre:	0,00 (en metres)	**Forma en Planta:**	
Forma del Fons:		**Forma en Secció:**	
Coord. UTM X:	0,00	**Coord. UTM Y:**	0,00
Fase Cronològica:	Època contemporània (XIX-XXI)	**Datació:**	
Interpretació:	Retall per a UE 155. Ubicat al sector 2.		
Nivell d'Afectació:		**Autor:**	Jordi Ramos
Observacions:			

Relacions físiques:

És igual a: 190
És tallat per: 150
És farcit per: 155

Nom Jaciment/Codi:	**C/ SOTSTINENT NAVARRO 12-16/BAIXADA DE CAÇADOR 8. CODI:059/12**	**U.E.:**	**157**
Tipus d'U.E.:	Estructura positiva	**Definició:**	Mur
Textura:		**Consistència:**	

Composició Geològica:

Argiles
Llims
Pedres

Composició Orgànica:

Composició Artificial:

Ceràmica
Material de construcció

Color:	Gris				
Cota Superior:	4,92	(en metres)	**Cota Inferior:**	4,83	(en metres)
Amplada:	0,00	(en metres)	**Longitud:**	0,00	(en metres)
Diàmetre:	0,00	(en metres)	**Forma en Planta:**		
Forma del Fons:			**Forma en Secció:**		
Coord. UTM X:	0,00		**Coord. UTM Y:**	0,00	
Fase Cronològica:	Època moderna (XVI-XVIII)		**Datació:**	Segle XVI	
Interpretació:	Sector afectat per les remocions a l'àmbit 2.				
Nivell d'Afectació:			**Autor:**	Jordi Ramos	
Observacions:					

Relacions físiques:

És tallat per: 160
Farceix a: 158
És lliura a: 41
Se li lliura: 41

Nom Jaciment/Codi:	**C/ SOTSTINENT NAVARRO 12-16/BAIXADA DE CAÇADOR 8. CODI:059/12**	**U.E.:**	**158**
Tipus d'U.E.:	Estructura negativa/retall	**Definició:**	Rasa de fonamentació
Textura:		**Consistència:**	

Composició Geològica:

Composició Orgànica:

Composició Artificial:

Color:			
Cota Superior:	4,92 (en metres)	**Cota Inferior:**	4,83 (en metres)
Amplada:	0,00 (en metres)	**Longitud:**	0,00 (en metres)
Diàmetre:	0,00 (en metres)	**Forma en Planta:**	
Forma del Fons:		**Forma en Secció:**	
Coord. UTM X:	0,00	**Coord. UTM Y:**	0,00
Fase Cronològica:	Època moderna (XVI-XVIII)	**Datació:**	Segle XVI
Interpretació:	Rasa del mur UE 157. Ubicat al sector 2.		
Nivell d'Afectació:		**Autor:**	Jordi Ramos
Observacions:			

Relacions físiques:

Talla a: 187
És farcit per: 157-188

ATICS

Nom Jaciment/Codi:	**C/ SOTSTINENT NAVARRO 12-16/BAIXADA DE CAÇADOR 8. CODI:059/12**	**U.E.:**	**159**
Tipus d'U.E.:	Estructura positiva	**Definició:**	Dipòsit
Textura:		**Consistència:**	

Composició Geològica:

Pedres

Composició Orgànica:

Composició Artificial:

Material de construcció
Morter

Color:			
Cota Superior:	5,11 (en metres)	**Cota Inferior:**	4,96 (en metres)
Amplada:	0,00 (en metres)	**Longitud:**	0,00 (en metres)
Diàmetre:	0,00 (en metres)	**Forma en Planta:**	
Forma del Fons:		**Forma en Secció:**	
Coord. UTM X:	0,00	**Coord. UTM Y:**	0,00
Fase Cronològica:	Baix medieval (XIII-XV)	**Datació:**	Segle XIV
Interpretació:	Dipòsit quadrat que correspon a un pou. Ubicat al sector 2, a tocar a la cantonada de la torre romana 28.		
Nivell d'Afectació:		**Autor:**	Jordi Ramos
Observacions:			

Relacions físiques:

Farceix a: 160

Nom Jaciment/Codi:	**C/ SOTSTINENT NAVARRO 12-16/BAIXADA DE CAÇADOR 8. CODI:059/12**	**U.E.:**	**160**
Tipus d'U.E.:	Estructura negativa/retall	**Definició:**	Rasa de fonamentació
Textura:		**Consistència:**	

Composició Geològica:

Composició Orgànica:

Composició Artificial:

Color:			
Cota Superior:	5,42 (en metres)	**Cota Inferior:**	5,24 (en metres)
Amplada:	0,00 (en metres)	**Longitud:**	0,00 (en metres)
Diàmetre:	0,00 (en metres)	**Forma en Planta:**	
Forma del Fons:		**Forma en Secció:**	
Coord. UTM X:	0,00	**Coord. UTM Y:**	0,00
Fase Cronològica:	Baix medieval (XIII-XV)	**Datació:**	Segle XIV
Interpretació:	Retall per encabir el pou UE 159. Ubicat al sector 2.		
Nivell d'Afectació:		**Autor:**	Jordi Ramos
Observacions:			

Relacions físiques:

Talla a: 204-187-157-221-223-338
És farcit per: 159-161

Nom Jaciment/Codi:	**C/ SOTSTINENT NAVARRO 12-16/BAIXADA DE CAÇADOR 8. CODI:059/12**	**U.E.:**	**161**
Tipus d'U.E.:	Estrat/nivell	**Definició:**	Farciment
Textura:	Argilosa	**Consistència:**	Solta

Composició Geològica:

Argiles

Composició Orgànica:

Composició Artificial:

Material de construcció
Morter

Color:	Marró clar		
Cota Superior:	5,42 (en metres)	**Cota Inferior:**	5,23 (en metres)
Amplada:	0,00 (en metres)	**Longitud:**	0,00 (en metres)
Diàmetre:	0,00 (en metres)	**Forma en Planta:**	
Forma del Fons:		**Forma en Secció:**	
Coord. UTM X:	0,00	**Coord. UTM Y:**	0,00
Fase Cronològica:	Baix medieval (XIII-XV)	**Datació:**	Segle XIV
Interpretació:	Rebiment de la rasa UE 160. Ubicat al sector 2.		
Nivell d'Afectació:		**Autor:**	Jordi Ramos
Observacions:			

Relacions físiques:

Farceix a: 160

Nom Jaciment/Codi: C/ SOTSTINENT NAVARRO 12-16/BAIXADA DE CAÇADOR 8. CODI:059/12 **U.E.:** 162

Tipus d'U.E.: Estructura positiva **Definició:** Mur

Textura: **Consistència:**

Composició Geològica:

Blocs
Pedres

Composició Orgànica:

Composició Artificial:

Material de construcció

Color: Altres

Cota Superior: 4,78 (en metres) **Cota Inferior:** 0,00 (en metres)

Amplada: 0,40 (en metres) **Longitud:** 1,22 (en metres)

Diàmetre: 0,00 (en metres) **Forma en Planta:**

Forma del Fons: **Forma en Secció:**

Coord. UTM X: 0,00 **Coord. UTM Y:** 0,00

Fase Cronològica: Època contemporània (XIX-XXI) **Datació:** Mitjans segle XIX

Interpretació: Restes d'una estructura murària orientada nordoest-sudest que pertany a les restes de la finca núm. 12 del carrer Sotstinent Navarro. Situat al sector 6.

Nivell d'Afectació: **Autor:** Jordi Ramos

Observacions:

Relacions físiques:

Farceix a: 163

Nom Jaciment/Codi:	**C/ SOTSTINENT NAVARRO 12-16/BAIXADA DE CAÇADOR 8. CODI:059/12**	**U.E.:**	**163**
Tipus d'U.E.:	Estructura negativa/retall	**Definició:**	Rasa de fonamentació
Textura:		**Consistència:**	

Composició Geològica:

Composició Orgànica:

Composició Artificial:

Color:			
Cota Superior:	4,78 (en metres)	**Cota Inferior:**	0,00 (en metres)
Amplada:	0,40 (en metres)	**Longitud:**	1,22 (en metres)
Diàmetre:	0,00 (en metres)	**Forma en Planta:**	
Forma del Fons:		**Forma en Secció:**	
Coord. UTM X:	0,00	**Coord. UTM Y:**	0,00
Fase Cronològica:	Època contemporània (XIX-XXI)	**Datació:**	Mitjans segle XIX
Interpretació:	Retall del mur UE 162. Situat al sector 6.		
Nivell d'Afectació:		**Autor:**	Jordi Ramos
Observacions:			

Relacions físiques:

És farcit per: 162

Nom Jaciment/Codi:	**C/ SOTSTINENT NAVARRO 12-16/BAIXADA DE CAÇADOR 8. CODI:059/12**	**U.E.:**	**164**
Tipus d'U.E.:	Estructura positiva	**Definició:**	Pou
Textura:		**Consistència:**	

Composició Geològica:	**Composició Orgànica:**	**Composició Artificial:**
Pedres		Morter

Color:	Ocre				
Cota Superior:	4,89	(en metres)	**Cota Inferior:**	0,00	(en metres)
Amplada:	0,40	(en metres)	**Longitud:**	0,00	(en metres)
Diàmetre:	0,00	(en metres)	**Forma en Planta:**	Circular	
Forma del Fons:			**Forma en Secció:**		
Coord. UTM X:	0,00		**Coord. UTM Y:**	0,00	
Fase Cronològica:	Alt medieval (VIII-XII)		**Datació:**		
Interpretació:	Pou circular seccionat per la rasa UE 87. Situat al sector 6.				
Nivell d'Afectació:			**Autor:**	Jordi Ramos	
Observacions:					

Relacions físiques:

És cobert per: 166
És tallat per: 87
Farceix a: 165
És farcit per: 256

Nom Jaciment/Codi:	**C/ SOTSTINENT NAVARRO 12-16/BAIXADA DE CAÇADOR 8. CODI:059/12**	**U.E.:**	**165**
Tipus d'U.E.:	Estructura negativa/retall	**Definició:**	Pou
Textura:		**Consistència:**	

Composició Geològica:

Composició Orgànica:

Composició Artificial:

Color:			
Cota Superior:	4,89 (en metres)	**Cota Inferior:**	0,00 (en metres)
Amplada:	(en metres)	**Longitud:**	0,00 (en metres)
Diàmetre:	0,00 (en metres)	**Forma en Planta:**	Circular
Forma del Fons:		**Forma en Secció:**	
Coord. UTM X:	0,00	**Coord. UTM Y:**	0,00
Fase Cronològica:	Alt medieval (VIII-XII)	**Datació:**	
Interpretació:	Retall per a la construcció del pou de captació d'aigua UE 166. Situat al sector 6.		
Nivell d'Afectació:		**Autor:**	Jordi Ramos
Observacions:			

Relacions físiques:

Talla a: 255
És farcit per: 164

Nom Jaciment/Codi: C/ SOTSTINENT NAVARRO 12-16/BAIXADA DE CAÇADOR 8. CODI:059/12 **U.E.:** 166

Tipus d'U.E.: Estrat/nivell **Definició:** Anivellament

Textura: Argilosa **Consistència:** Compacta

Composició Geològica:
Argiles

Composició Orgànica:

Composició Artificial:
Ceràmica

Color: Marró fosc

Cota Superior: 4,80 (en metres) **Cota Inferior:** 4,67 (en metres)

Amplada: 0,00 (en metres) **Longitud:** 0,00 (en metres)

Diàmetre: 0,00 (en metres) **Forma en Planta:**

Forma del Fons: **Forma en Secció:**

Coord. UTM X: 0,00 **Coord. UTM Y:** 0,00

Fase Cronològica: Època moderna (XVI-XVIII) **Datació:** Segle XVI

Interpretació: Estrat d'amortització que amortitzà el pou UE 164. Situat al sector 6.

Nivell d'Afectació: **Autor:** Jordi Ramos

Observacions:

Relacions físiques:

Cobreix a: 164-256-255
És cobert per: 1000
És tallat per: 87-90-93

Nom Jaciment/Codi:	**C/ SOTSTINENT NAVARRO 12-16/BAIXADA DE CAÇADOR 8. CODI:059/12**	**U.E.:**	**167**
Tipus d'U.E.:	Estructura negativa/retall	**Definició:**	Encaix de dòlia
Textura:		**Consistència:**	

Composició Geològica:

Composició Orgànica:

Composició Artificial:

Color:			
Cota Superior:	5,00 (en metres)	**Cota Inferior:**	4,64 (en metres)
Amplada:	0,62 (en metres)	**Longitud:**	0,00 (en metres)
Diàmetre:	0,00 (en metres)	**Forma en Planta:**	Circular
Forma del Fons:	Pla	**Forma en Secció:**	Globular
Coord. UTM X:	0,00	**Coord. UTM Y:**	0,00
Fase Cronològica:	Època moderna (XVI-XVIII)	**Datació:**	Segles XVI-XVIII
Interpretació:	Retall dins de l'UE 184 per encabir una dòlia. Ubicat al sector 4.		
Nivell d'Afectació:		**Autor:**	Jordi Ramos
Observacions:			

Relacions físiques:

És igual a: 137
Talla a: 184
És farcit per: 10

ATICS

Nom Jaciment/Codi:	**C/ SOTSTINENT NAVARRO 12-16/BAIXADA DE CAÇADOR 8. CODI:059/12**	**U.E.:**	**168**
Tipus d'U.E.:	Estructura negativa/retall	**Definició:**	Encaix de dòlia
Textura:		**Consistència:**	

Composició Geològica:

Composició Orgànica:

Composició Artificial:

Color:			
Cota Superior:	5,08 (en metres)	**Cota Inferior:**	4,52 (en metres)
Amplada:	0,00 (en metres)	**Longitud:**	0,00 (en metres)
Diàmetre:	0,00 (en metres)	**Forma en Planta:**	Circular
Forma del Fons:	Pla	**Forma en Secció:**	Globular
Coord. UTM X:	0,00	**Coord. UTM Y:**	0,00
Fase Cronològica:	Època moderna (XVI-XVIII)	**Datació:**	Segles XVI-XVIII
Interpretació:	Retall per encabir una dòlia excavat a l'estrat UE 184. Ubicat al sector 4.		
Nivell d'Afectació:		**Autor:**	Jordi Ramos
Observacions:			

Relacions físiques:

Talla a: 184
És farcit per: 169

Nom Jaciment/Codi:	**C/ SOTSTINENT NAVARRO 12-16/BAIXADA DE CAÇADOR 8. CODI:059/12**	**U.E.:**	**169**
Tipus d'U.E.:	Estrat/nivell	**Definició:**	Farciment
Textura:	Sorrenca	**Consistència:**	Solta

Composició Geològica:

Pedres
Sorres

Composició Orgànica:

Composició Artificial:

Ceràmica

Color:	Marró clar		
Cota Superior:	5,08 (en metres)	**Cota Inferior:**	4,52 (en metres)
Amplada:	0,00 (en metres)	**Longitud:**	0,00 (en metres)
Diàmetre:	0,00 (en metres)	**Forma en Planta:**	
Forma del Fons:		**Forma en Secció:**	
Coord. UTM X:	0,00	**Coord. UTM Y:**	0,00
Fase Cronològica:	Època moderna (XVI-XVIII)	**Datació:**	Segles XVI-XVIII
Interpretació:	Estrat de rebliment de la rasa UE 168 compost majoritàriament per una dòlia. Ubicat al sector 4.		
Nivell d'Afectació:		**Autor:**	Jordi Ramos
Observacions:			

Relacions físiques:

És cobert per: 1000
Farceix a: 168

Nom Jaciment/Codi:	**C/ SOTSTINENT NAVARRO 12-16/BAIXADA DE CAÇADOR 8. CODI:059/12**	**U.E.:**	**170**
Tipus d'U.E.:	Estructura negativa/retall	**Definició:**	Encaix de dòlia
Textura:		**Consistència:**	

Composició Geològica:

Composició Orgànica:

Composició Artificial:

Color:			
Cota Superior:	4,76 (en metres)	**Cota Inferior:**	4,56 (en metres)
Amplada:	0,58 (en metres)	**Longitud:**	0,00 (en metres)
Diàmetre:	0,00 (en metres)	**Forma en Planta:**	Circular
Forma del Fons:	Pla	**Forma en Secció:**	Globular
Coord. UTM X:	0,00	**Coord. UTM Y:**	0,00
Fase Cronològica:	Època moderna (XVI-XVIII)	**Datació:**	Segles XVI-XVIII
Interpretació:	Retall dins de l'UE 184 per encabir una dòlia. Ubicat al sector 4.		
Nivell d'Afectació:		**Autor:**	Jordi Ramos
Observacions:			

Relacions físiques:

Talla a: 184
És farcit per: 171

Nom Jaciment/Codi:	**C/ SOTSTINENT NAVARRO 12-16/BAIXADA DE CAÇADOR 8. CODI:059/12**	**U.E.:**	**171**
Tipus d'U.E.:	Estrat/nivell	**Definició:**	Farciment
Textura:	Sorrenca	**Consistència:**	Solta

Composició Geològica:

Pedres
Sorres

Composició Orgànica:

Composició Artificial:

Ceràmica

Color:	Marró clar		
Cota Superior:	4,85 (en metres)	**Cota Inferior:**	4,71 (en metres)
Amplada:	0,00 (en metres)	**Longitud:**	0,00 (en metres)
Diàmetre:	0,00 (en metres)	**Forma en Planta:**	
Forma del Fons:		**Forma en Secció:**	
Coord. UTM X:	0,00	**Coord. UTM Y:**	0,00
Fase Cronològica:	Època moderna (XVI-XVIII)	**Datació:**	Segles XVI-XVIII
Interpretació:	Estrat de rebliment de la rasa UE 174, que correspon a la base d'un gibrell i per damunt part d'una dòlia. Ubicat al sector 4.		
Nivell d'Afectació:		**Autor:**	Jordi Ramos
Observacions:			

Relacions físiques:

És cobert per: 1000
Farceix a: 170

Nom Jaciment/Codi: C/ SOTSTINENT NAVARRO 12-16/BAIXADA DE CAÇADOR 8. CODI:059/12 **U.E.:** 172

Tipus d'U.E.: Estructura negativa/retall **Definició:** Encaix de dòlia

Textura: **Consistència:**

Composició Geològica:

Composició Orgànica:

Composició Artificial:

Color:

Cota Superior: 4,76 (en metres) **Cota Inferior:** 4,46 (en metres)

Amplada: 0,30 (en metres) **Longitud:** 0,36 (en metres)

Diàmetre: 0,00 (en metres) **Forma en Planta:** Circular

Forma del Fons: Pla **Forma en Secció:** Globular

Coord. UTM X: 0,00 **Coord. UTM Y:** 0,00

Fase Cronològica: Època moderna (XVI-XVIII) **Datació:** Segles XVI-XVIII

Interpretació: Encaix per una dòlia, on es presenta un gibrell a la base i damunt una dòlia. Ubicat al sector 4.

Nivell d'Afectació: **Autor:** Jordi Ramos

Observacions:

Relacions físiques:

És igual a: 137
Talla a: 184
És farcit per: 173

Nom Jaciment/Codi: C/ SOTSTINENT NAVARRO 12-16/BAIXADA DE CAÇADOR 8. CODI:059/12 **U.E.:** 173

Tipus d'U.E.: Estrat/nivell **Definició:** Farciment

Textura: Sorrenca **Consistència:** Solta

Composició Geològica:

Pedres
Sorres

Composició Orgànica:

Composició Artificial:

Ceràmica

Color: Marró clar

Cota Superior: 4,76 (en metres) **Cota Inferior:** 4,46 (en metres)

Amplada: 0,00 (en metres) **Longitud:** 0,00 (en metres)

Diàmetre: 0,00 (en metres) **Forma en Planta:**

Forma del Fons: **Forma en Secció:**

Coord. UTM X: 0,00 **Coord. UTM Y:** 0,00

Fase Cronològica: Època moderna (XVI-XVIII) **Datació:** Segles XVI-XVIII

Interpretació: Estrat de rebliment de la rasa UE 174, que correspon a la base d'un gibrell i per damunt part d'una dòlia. Ubicat al sector 4.

Nivell d'Afectació: **Autor:** Jordi Ramos

Observacions:

Relacions físiques:

És igual a: 138
És cobert per: 1000
Farceix a: 172

Nom Jaciment/Codi: C/ SOTSTINENT NAVARRO 12-16/BAIXADA DE CAÇADOR 8. CODI:059/12 **U.E.:** 174

Tipus d'U.E.: Estructura positiva **Definició:** Mur

Textura: **Consistència:**

Composició Geològica:

Pedres

Composició Orgànica:

Composició Artificial:

Material de construcció

Color:

Cota Superior: 5,02 (en metres) **Cota Inferior:** 4,71 (en metres)

Amplada: 0,00 (en metres) **Longitud:** 0,00 (en metres)

Diàmetre: 0,00 (en metres) **Forma en Planta:**

Forma del Fons: **Forma en Secció:**

Coord. UTM X: 0,00 **Coord. UTM Y:** 0,00

Fase Cronològica: Baix medieval (XIII-XV) **Datació:** Segle XIII

Interpretació: Igual a UE 135. Situat al sector 4.

Nivell d'Afectació: **Autor:** Jordi Ramos

Observacions:

Relacions físiques:

Farceix a: 175

ATICS

Nom Jaciment/Codi:	**C/ SOTSTINENT NAVARRO 12-16/BAIXADA DE CAÇADOR 8. CODI:059/12**	**U.E.:**	**175**
Tipus d'U.E.:	Estructura negativa/retall	**Definició:**	Rasa de fonamentació
Textura:		**Consistència:**	

Composició Geològica:

Pedres

Composició Orgànica:

Composició Artificial:

Material de construcció

Color:			
Cota Superior:	5,02 (en metres)	**Cota Inferior:**	4,71 (en metres)
Amplada:	0,00 (en metres)	**Longitud:**	0,00 (en metres)
Diàmetre:	0,00 (en metres)	**Forma en Planta:**	
Forma del Fons:		**Forma en Secció:**	
Coord. UTM X:	0,00	**Coord. UTM Y:**	0,00
Fase Cronològica:	Alt medieval (VIII-XII)	**Datació:**	Segle XIII
Interpretació:	Mur igual a UE 135. Ubicat al sector 4.		
Nivell d'Afectació:		**Autor:**	Jordi Ramos
Observacions:			

Relacions físiques:

És igual a: 135
És farcit per: 174

ATICS

Nom Jaciment/Codi:	**C/ SOTSTINENT NAVARRO 12-16/BAIXADA DE CAÇADOR 8. CODI:059/12**	**U.E.:**	**176**
Tipus d'U.E.:	Estrat/nivell	**Definició:**	Enderroc
Textura:	Argilosa	**Consistència:**	Solta

Composició Geològica:

Argiles
Carbonatació càlcica
Llims

Composició Orgànica:

Carbons
Fauna

Composició Artificial:

Ceràmica
Material de construcció

Color:	Marró clar		
Cota Superior:	5,40 (en metres)	**Cota Inferior:**	5,21 (en metres)
Amplada:	0,00 (en metres)	**Longitud:**	0,00 (en metres)
Diàmetre:	0,00 (en metres)	**Forma en Planta:**	
Forma del Fons:		**Forma en Secció:**	
Coord. UTM X:	0,00	**Coord. UTM Y:**	0,00
Fase Cronològica:	Alt medieval (VIII-XII)	**Datació:**	Segles IX-X
Interpretació:	Estrat possiblement produït per l'enderroc del mur adjacent. Ubicat al sector 2.		
Nivell d'Afectació:		**Autor:**	Jordi Ramos
Observacions:			

Relacions físiques:

Cobreix a: 209

ATICS

Nom Jaciment/Codi:	**C/ SOTSTINENT NAVARRO 12-16/BAIXADA DE CAÇADOR 8. CODI:059/12**	**U.E.:**	**177**
Tipus d'U.E.:	Estrat/nivell	**Definició:**	Anivellament
Textura:	Argil·losorrenca	**Consistència:**	Compacta

Composició Geològica:

Argiles
Llims

Composició Orgànica:

Carbons
Fauna

Composició Artificial:

Ceràmica

Color:	Gris clar		
Cota Superior:	0,00 (en metres)	**Cota Inferior:**	0,00 (en metres)
Amplada:	0,00 (en metres)	**Longitud:**	0,00 (en metres)
Diàmetre:	0,00 (en metres)	**Forma en Planta:**	
Forma del Fons:		**Forma en Secció:**	
Coord. UTM X:	0,00	**Coord. UTM Y:**	0,00
Fase Cronològica:	Baix medieval (XIII-XV)	**Datació:**	
Interpretació:	Nivell de tonalitat diferent, però podria fer referència a la mateixa UE 112.		
Nivell d'Afectació:		**Autor:**	Jordi Ramos
Observacions:			

Relacions físiques:

Cobreix a: 3
És cobert per: 112
És tallat per: 178-181

Nom Jaciment/Codi:	**C/ SOTSTINENT NAVARRO 12-16/BAIXADA DE CAÇADOR 8. CODI:059/12**	**U.E.:**	**178**
Tipus d'U.E.:	Estructura negativa/retall	**Definició:**	Rasa de fonamentació
Textura:		**Consistència:**	

Composició Geològica:

Composició Orgànica:

Composició Artificial:

Color:			
Cota Superior:	5,24 (en metres)	**Cota Inferior:**	5,16 (en metres)
Amplada:	0,00 (en metres)	**Longitud:**	0,00 (en metres)
Diàmetre:	0,00 (en metres)	**Forma en Planta:**	
Forma del Fons:		**Forma en Secció:**	
Coord. UTM X:	0,00	**Coord. UTM Y:**	0,00
Fase Cronològica:	Època moderna (XVI-XVIII)	**Datació:**	
Interpretació:	Retall per a UE 192, aquest en direcció est-oest (septentrional) a tocar a la torre 28, que forma juntament amb el paviment UE 123 i UE 124 part d'un dipòsit obrat amb pedres irregulars i regulars. Ubicat al sector		
Nivell d'Afectació:		**Autor:**	Jordi Ramos
Observacions:			

Relacions físiques:

Talla a: 177
És farcit per: 192-179

Nom Jaciment/Codi:	**C/ SOTSTINENT NAVARRO 12-16/BAIXADA DE CAÇADOR 8. CODI:059/12**	**U.E.:**	**179**
Tipus d'U.E.:	Estrat/nivell	**Definició:**	Anivellament
Textura:	Argilosa	**Consistència:**	Compacta

Composició Geològica:	**Composició Orgànica:**	**Composició Artificial:**
Argiles		Morter

Color:	Marró fosc				
Cota Superior:	5,24	(en metres)	**Cota Inferior:**	5,16	(en metres)
Amplada:	0,00	(en metres)	**Longitud:**	0,00	(en metres)
Diàmetre:	0,00	(en metres)	**Forma en Planta:**		
Forma del Fons:			**Forma en Secció:**		
Coord. UTM X:	0,00		**Coord. UTM Y:**	0,00	
Fase Cronològica:	Època moderna (XVI-XVIII)		**Datació:**		
Interpretació:	Rebliment de la UE 178. Ubicat al sector 1.				
Nivell d'Afectació:			**Autor:**	Jordi Ramos	
Observacions:					

Relacions físiques:

Farceix a: 178

Nom Jaciment/Codi:	**C/ SOTSTINENT NAVARRO 12-16/BAIXADA DE CAÇADOR 8. CODI:059/12**	**U.E.:**	**180**
Tipus d'U.E.:	Estructura positiva	**Definició:**	
Textura:		**Consistència:**	

Composició Geològica:

Composició Orgànica:

Composició Artificial:

Color:			
Cota Superior:	0,00 (en metres)	**Cota Inferior:**	0,00 (en metres)
Amplada:	0,00 (en metres)	**Longitud:**	0,00 (en metres)
Diàmetre:	0,00 (en metres)	**Forma en Planta:**	
Forma del Fons:		**Forma en Secció:**	
Coord. UTM X:	0,00	**Coord. UTM Y:**	0,00
Fase Cronològica:		**Datació:**	
Interpretació:			
Nivell d'Afectació:		**Autor:**	Jordi Ramos
Observacions:			

Relacions físiques:

Farceix a: 181

Nom Jaciment/Codi:	**C/ SOTSTINENT NAVARRO 12-16/BAIXADA DE CAÇADOR 8. CODI:059/12**	**U.E.:**	**181**
Tipus d'U.E.:	Estructura negativa/retall	**Definició:**	Pou
Textura:		**Consistència:**	

Composició Geològica:

Composició Orgànica:

Composició Artificial:

Color:			
Cota Superior:	6,01 (en metres)	**Cota Inferior:**	5,40 (en metres)
Amplada:	0,00 (en metres)	**Longitud:**	0,00 (en metres)
Diàmetre:	0,00 (en metres)	**Forma en Planta:**	
Forma del Fons:		**Forma en Secció:**	
Coord. UTM X:	0,00	**Coord. UTM Y:**	0,00
Fase Cronològica:	Època contemporània (XIX-XXI)	**Datació:**	
Interpretació:	Retall per al pou UE 180. Ubicat al sector 1.		
Nivell d'Afectació:		**Autor:**	Jordi Ramos
Observacions:			

Relacions físiques:

Talla a: 177
És farcit per: 180-182

Nom Jaciment/Codi:	**C/ SOTSTINENT NAVARRO 12-16/BAIXADA DE CAÇADOR 8. CODI:059/12**	**U.E.:**	**182**
Tipus d'U.E.:	Estrat/nivell	**Definició:**	Farciment
Textura:	Argilosa	**Consistència:**	Solta

Composició Geològica:

Argiles

Composició Orgànica:

Composició Artificial:

Color:	Negre		
Cota Superior:	6,01 (en metres)	**Cota Inferior:**	5,40 (en metres)
Amplada:	0,00 (en metres)	**Longitud:**	0,00 (en metres)
Diàmetre:	0,00 (en metres)	**Forma en Planta:**	
Forma del Fons:		**Forma en Secció:**	
Coord. UTM X:	0,00	**Coord. UTM Y:**	0,00
Fase Cronològica:	Època contemporània (XIX-XXI)	**Datació:**	
Interpretació:	Rebliment del retall UE 181. Ubicat al sector 1.		
Nivell d'Afectació:		**Autor:**	Jordi Ramos
Observacions:			

Relacions físiques:

Farceix a: 181

Nom Jaciment/Codi:	**C/ SOTSTINENT NAVARRO 12-16/BAIXADA DE CAÇADOR 8. CODI:059/12**	**U.E.:**	**183**
Tipus d'U.E.:	Estructura negativa/retall	**Definició:**	Encaix de dòlia
Textura:		**Consistència:**	

Composició Geològica:

Composició Orgànica:

Composició Artificial:

Color:			
Cota Superior:	4,70 (en metres)	**Cota Inferior:**	4,64 (en metres)
Amplada:	0,00 (en metres)	**Longitud:**	0,00 (en metres)
Diàmetre:	0,00 (en metres)	**Forma en Planta:**	Rectangular
Forma del Fons:	Pla	**Forma en Secció:**	Troncocònica
Coord. UTM X:	0,00	**Coord. UTM Y:**	0,00
Fase Cronològica:	Època moderna (XVI-XVIII)	**Datació:**	
Interpretació:	Retall de grans dimensions per a la construcció d'un àmbit per a encaixar diverses dòlies. Ubicat al sector 4.		
Nivell d'Afectació:		**Autor:**	Jordi Ramos
Observacions:			

Relacions físiques:

És tallat per: 186
És farcit per: 184

ATICS

Nom Jaciment/Codi:	**C/ SOTSTINENT NAVARRO 12-16/BAIXADA DE CAÇADOR 8. CODI:059/12**	**U.E.:**	**184**
Tipus d'U.E.:	Estrat/nivell	**Definició:**	Farciment
Textura:		**Consistència:**	Solta

Composició Geològica:

Argiles

Composició Orgànica:

Composició Artificial:

Color:	Gris clar		
Cota Superior:	4,70 (en metres)	**Cota Inferior:**	4,64 (en metres)
Amplada:	0,00 (en metres)	**Longitud:**	0,00 (en metres)
Diàmetre:	0,00 (en metres)	**Forma en Planta:**	
Forma del Fons:		**Forma en Secció:**	
Coord. UTM X:	0,00	**Coord. UTM Y:**	0,00
Fase Cronològica:	Època moderna (XVI-XVIII)	**Datació:**	Segles XVI-XVIII
Interpretació:	Rebliment de la rasa UE 183, preparada per a la col·locació de diverses dòlies. Ubicat al sector 4.		
Nivell d'Afectació:		**Autor:**	Jordi Ramos
Observacions:			

Relacions físiques:

És cobert per: 1000
És tallat per: 172-170-186-168-167
Farceix a: 183

ATICS

Nom Jaciment/Codi:	**C/ SOTSTINENT NAVARRO 12-16/BAIXADA DE CAÇADOR 8. CODI:059/12**	**U.E.:**	**185**
Tipus d'U.E.:	Estructura positiva	**Definició:**	Mur
Textura:		**Consistència:**	

Composició Geològica:

Pedres

Composició Orgànica:

Composició Artificial:

Material de construcció

Color:			
Cota Superior:	5,54 (en metres)	**Cota Inferior:**	0,00 (en metres)
Amplada:	0,00 (en metres)	**Longitud:**	0,00 (en metres)
Diàmetre:	0,00 (en metres)	**Forma en Planta:**	
Forma del Fons:		**Forma en Secció:**	
Coord. UTM X:	0,00	**Coord. UTM Y:**	0,00
Fase Cronològica:	Època contemporània (XIX-XXI)	**Datació:**	Mitjan segle XIX
Interpretació:	Mur de la finca de Sotstinent Navarro, ubicat al sector 4.		
Nivell d'Afectació:		**Autor:**	Jordi Ramos
Observacions:			

Relacions físiques:

Farceix a: 186

Nom Jaciment/Codi:	**C/ SOTSTINENT NAVARRO 12-16/BAIXADA DE CAÇADOR 8. CODI:059/12**	**U.E.:**	**186**
Tipus d'U.E.:	Estructura negativa/retall	**Definició:**	Rasa de fonamentació
Textura:		**Consistència:**	

Composició Geològica:

Composició Orgànica:

Composició Artificial:

Color:			
Cota Superior:	5,54 (en metres)	**Cota Inferior:**	0,00 (en metres)
Amplada:	0,88 (en metres)	**Longitud:**	0,00 (en metres)
Diàmetre:	0,00 (en metres)	**Forma en Planta:**	Rectangular
Forma del Fons:		**Forma en Secció:**	
Coord. UTM X:	0,00	**Coord. UTM Y:**	0,00
Fase Cronològica:	Època contemporània (XIX-XXI)	**Datació:**	Mitjans segle XIX
Interpretació:	Mur orientat sudest-nordest de la finca núm. 16 del carrer Sotstinent Navarro. Ubicat al sector 4.		
Nivell d'Afectació:		**Autor:**	Jordi Ramos
Observacions:			

Relacions físiques:

Talla a: 183-184-389
És farcit per: 185

Nom Jaciment/Codi: C/ SOTSTINENT NAVARRO 12-16/BAIXADA DE CAÇADOR 8. CODI:059/12 **U.E.:** 187

Tipus d'U.E.: Estrat/nivell **Definició:** Anivellament

Textura: Argilosa **Consistència:** Compacta

Composició Geològica:
Argiles
Llims
Pedres

Composició Orgànica:
Carbons
Fauna

Composició Artificial:
Ceràmica
Material de construcció

Color: Gris

Cota Superior: 5,18 (en metres) **Cota Inferior:** 4,87 (en metres)

Amplada: 0,00 (en metres) **Longitud:** 0,00 (en metres)

Diàmetre: 0,00 (en metres) **Forma en Planta:**

Forma del Fons: **Forma en Secció:**

Coord. UTM X: 0,00 **Coord. UTM Y:** 0,00

Fase Cronològica: Baix medieval (XIII-XV) **Datació:** Segle XIII

Interpretació: Nivell de farciment i anivellament del paviment inferior amb gran quantitat de restes de fauna (corns d'ovicaprí) que podria estar relacionat amb l'amortització d'un obrador medieval. Ubicat al sector 2.

Nivell d'Afectació: **Autor:** Jordi Ramos

Observacions:

Relacions físiques:

És igual a: 122-119-211
Cobreix a: 338
És cobert per: 3
És tallat per: 158-160

Nom Jaciment/Codi:	**C/ SOTSTINENT NAVARRO 12-16/BAIXADA DE CAÇADOR 8. CODI:059/12**	**U.E.:**	**188**
Tipus d'U.E.:	Estrat/nivell	**Definició:**	Farciment
Textura:	Argilosa	**Consistència:**	Compacta

Composició Geològica:

Argiles
Pedres

Composició Orgànica:

Composició Artificial:

Ceràmica

Color:	Taronja		
Cota Superior:	4,92 (en metres)	**Cota Inferior:**	4,83 (en metres)
Amplada:	0,00 (en metres)	**Longitud:**	0,00 (en metres)
Diàmetre:	0,00 (en metres)	**Forma en Planta:**	
Forma del Fons:		**Forma en Secció:**	
Coord. UTM X:	0,00	**Coord. UTM Y:**	0,00
Fase Cronològica:	Època moderna (XVI-XVIII)	**Datació:**	Segle XVI
Interpretació:	Rebliment de la rasa UE 158. Ubicat al sector 2.		
Nivell d'Afectació:		**Autor:**	Jordi Ramos
Observacions:			

Relacions físiques:

Farceix a: 158

Nom Jaciment/Codi:	**C/ SOTSTINENT NAVARRO 12-16/BAIXADA DE CAÇADOR 8. CODI:059/12**	**U.E.:**	**189**
Tipus d'U.E.:	Estrat/nivell	**Definició:**	Farciment
Textura:	Argilosa	**Consistència:**	Compacta

Composició Geològica:	**Composició Orgànica:**	**Composició Artificial:**
Argiles		Ceràmica

Color:	Marró fosc				
Cota Superior:	5,50	(en metres)	**Cota Inferior:**	5,36	(en metres)
Amplada:	0,00	(en metres)	**Longitud:**	0,00	(en metres)
Diàmetre:	0,00	(en metres)	**Forma en Planta:**		
Forma del Fons:			**Forma en Secció:**		
Coord. UTM X:	0,00		**Coord. UTM Y:**	0,00	
Fase Cronològica:	Baix medieval (XIII-XV)		**Datació:**	Segle XIV	
Interpretació:	Nivell d'amortització inicial de la claveguera UE 155.				
Nivell d'Afectació:			**Autor:**	Jordi Ramos	
Observacions:					

Relacions físiques:

És cobert per: 191
És tallat per: 150
Farceix a: 190

Nom Jaciment/Codi:	**C/ SOTSTINENT NAVARRO 12-16/BAIXADA DE CAÇADOR 8. CODI:059/12**	**U.E.:**	**190**
Tipus d'U.E.:	Estructura negativa/retall	**Definició:**	Claveguera
Textura:		**Consistència:**	

Composició Geològica:

Composició Orgànica:

Composició Artificial:

Color:			
Cota Superior:	5,54 (en metres)	**Cota Inferior:**	5,36 (en metres)
Amplada:	0,40 (en metres)	**Longitud:**	1,20 (en metres)
Diàmetre:	0,00 (en metres)	**Forma en Planta:**	Rectangular
Forma del Fons:	Convex	**Forma en Secció:**	Globular
Coord. UTM X:	0,00	**Coord. UTM Y:**	0,00
Fase Cronològica:	Baix medieval (XIII-XV)	**Datació:**	Segle XIII
Interpretació:	Retall de l'interior de la claveguera UE 155, que respon a la cubeta continuació del retall UE 156.		
Nivell d'Afectació:		**Autor:**	Jordi Ramos
Observacions:			

Relacions físiques:

És igual a: 156
Talla a: 119
És farcit per: 191-189

Nom Jaciment/Codi:	**C/ SOTSTINENT NAVARRO 12-16/BAIXADA DE CAÇADOR 8. CODI:059/12**	**U.E.:**	**191**
Tipus d'U.E.:	Estrat/nivell	**Definició:**	Abandonament
Textura:	Argilosa	**Consistència:**	Compacta

Composició Geològica:

Argiles
Llims
Pedres

Composició Orgànica:

Carbons
Fauna

Composició Artificial:

Ceràmica
Material de construcció

Color:	Gris clar		
Cota Superior:	5,62 (en metres)	**Cota Inferior:**	5,50 (en metres)
Amplada:	0,00 (en metres)	**Longitud:**	0,00 (en metres)
Diàmetre:	0,00 (en metres)	**Forma en Planta:**	
Forma del Fons:		**Forma en Secció:**	
Coord. UTM X:	0,00	**Coord. UTM Y:**	0,00
Fase Cronològica:	Època contemporània (XIX-XXI)	**Datació:**	
Interpretació:	Nivell d'amortització final de la claveguera UE 155. Ubicat al sector 2.		
Nivell d'Afectació:		**Autor:**	Jordi Ramos
Observacions:			

Relacions físiques:

Cobreix a: 189
És cobert per: 2
És tallat per: 150
Farceix a: 190

Nom Jaciment/Codi: C/ SOTSTINENT NAVARRO 12-16/BAIXADA DE CAÇADOR 8. CODI:059/12 **U.E.:** 192

Tipus d'U.E.: Estructura positiva **Definició:** Dipòsit

Textura: **Consistència:**

Composició Geològica:
Pedres

Composició Orgànica:

Composició Artificial:
Morter

Color: Taronja

Cota Superior: 5,24 (en metres) **Cota Inferior:** 5,16 (en metres)

Amplada: 0,16 (en metres) **Longitud:** 0,00 (en metres)

Diàmetre: 0,00 (en metres) **Forma en Planta:** Quadrada

Forma del Fons: Pla **Forma en Secció:** Cúbica

Coord. UTM X: 0,00 **Coord. UTM Y:** 0,00

Fase Cronològica: Baix medieval (XIII-XV) **Datació:** Segle XIII

Interpretació: Mur en direcció est-oest (septentrional) a tocar a la torre 28, que forma juntament amb el paviment UE 123 i UE 124 part d'un dipòsit obrat amb pedres irregulars i regulars. Ubicat al sector 1.

Nivell d'Afectació: **Autor:** Jordi Ramos

Observacions: S'ha de confirmar la seva atribució cronològica amb el material arqueològic associat.

Relacions físiques:

És igual a: 124-123-125
És cobert per: 112
Farceix a: 326-178

Nom Jaciment/Codi:	**C/ SOTSTINENT NAVARRO 12-16/BAIXADA DE CAÇADOR 8. CODI:059/12**	**U.E.:**	**193**
Tipus d'U.E.:	Estructura negativa/retall	**Definició:**	Retall indeterminat
Textura:		**Consistència:**	

Composició Geològica:

Composició Orgànica:

Composició Artificial:

Color:			
Cota Superior:	5,43 (en metres)	**Cota Inferior:**	5,16 (en metres)
Amplada:	0,26 (en metres)	**Longitud:**	0,48 (en metres)
Diàmetre:	0,00 (en metres)	**Forma en Planta:**	Irregular
Forma del Fons:	Irregular	**Forma en Secció:**	Irregular
Coord. UTM X:	0,00	**Coord. UTM Y:**	0,00
Fase Cronològica:	Alt medieval (VIII-XII)	**Datació:**	
Interpretació:	Retall indeterminat a l'estrat UE 202. Ubicat al sector 2.		
Nivell d'Afectació:		**Autor:**	Jordi Ramos
Observacions:			

Relacions físiques:

Talla a: 202
És farcit per: 194

ATICS

Nom Jaciment/Codi:	**C/ SOTSTINENT NAVARRO 12-16/BAIXADA DE CAÇADOR 8. CODI:059/12**	**U.E.:**	**194**
Tipus d'U.E.:	Estrat/nivell	**Definició:**	Enderroc
Textura:	Argilosa	**Consistència:**	Compacta

Composició Geològica:

Argiles

Composició Orgànica:

Composició Artificial:

Material de construcció
Morter

Color:	Marró fosc		
Cota Superior:	5,43 (en metres)	**Cota Inferior:**	5,40 (en metres)
Amplada:	0,00 (en metres)	**Longitud:**	0,00 (en metres)
Diàmetre:	0,00 (en metres)	**Forma en Planta:**	
Forma del Fons:		**Forma en Secció:**	
Coord. UTM X:	0,00	**Coord. UTM Y:**	0,00
Fase Cronològica:	Alt medieval (VIII-XII)	**Datació:**	
Interpretació:	Enderroc del sector 2, vinculat amb l'estructura UE 212.		
Nivell d'Afectació:		**Autor:**	Jordi Ramos
Observacions:			

Relacions físiques:

Farceix a: 193

ATICS

Nom Jaciment/Codi:	**C/ SOTSTINENT NAVARRO 12-16/BAIXADA DE CAÇADOR 8. CODI:059/12**	**U.E.:**	**195**
Tipus d'U.E.:	Estrat/nivell	**Definició:**	Anivellament
Textura:	Sorrenca	**Consistència:**	Compacta

Composició Geològica:

Argiles
Sorres

Composició Orgànica:

Carbons
Fauna

Composició Artificial:

Ceràmica
Material de construcció

Color:	Gris fosc		
Cota Superior:	5,00 (en metres)	**Cota Inferior:**	4,80 (en metres)
Amplada:	0,00 (en metres)	**Longitud:**	0,00 (en metres)
Diàmetre:	0,00 (en metres)	**Forma en Planta:**	
Forma del Fons:		**Forma en Secció:**	
Coord. UTM X:	0,00	**Coord. UTM Y:**	0,00
Fase Cronològica:	Alt medieval (VIII-XII)	**Datació:**	Segle XII
Interpretació:	Estrat heterogeni d'anivellament, possiblement realcionat amb l'obrador medieval.		
Nivell d'Afectació:		**Autor:**	Jordi Ramos
Observacions:			

Relacions físiques:

Cobreix a: 200
És cobert per: 119-233
És tallat per: 42

Nom Jaciment/Codi:	**C/ SOTSTINENT NAVARRO 12-16/BAIXADA DE CAÇADOR 8. CODI:059/12**	**U.E.:**	**196**
Tipus d'U.E.:	Estructura positiva	**Definició:**	Mur
Textura:		**Consistència:**	

Composició Geològica:

Carbonatació càlcica
Pedres

Composició Orgànica:

Composició Artificial:

Material de construcció

Color:			
Cota Superior:	5,73 (en metres)	**Cota Inferior:**	5,50 (en metres)
Amplada:	0,00 (en metres)	**Longitud:**	0,00 (en metres)
Diàmetre:	0,00 (en metres)	**Forma en Planta:**	
Forma del Fons:		**Forma en Secció:**	
Coord. UTM X:	0,00	**Coord. UTM Y:**	0,00
Fase Cronològica:	Època contemporània (XIX-XXI)	**Datació:**	Mitjan segle XIX
Interpretació:	Restes de la construcció de la finca anterior. Ubicat al sector 2.		
Nivell d'Afectació:		**Autor:**	Jordi Ramos
Observacions:			

Relacions físiques:

És igual a: 128
Farceix a: 197

Nom Jaciment/Codi:	**C/ SOTSTINENT NAVARRO 12-16/BAIXADA DE CAÇADOR 8. CODI:059/12**	**U.E.:**	**197**
Tipus d'U.E.:	Estructura negativa/retall	**Definició:**	Rasa de fonamentació
Textura:		**Consistència:**	

Composició Geològica:

Composició Orgànica:

Composició Artificial:

Color:			
Cota Superior:	5,73 (en metres)	**Cota Inferior:**	5,50 (en metres)
Amplada:	0,00 (en metres)	**Longitud:**	0,00 (en metres)
Diàmetre:	0,00 (en metres)	**Forma en Planta:**	
Forma del Fons:		**Forma en Secció:**	
Coord. UTM X:	0,00	**Coord. UTM Y:**	0,00
Fase Cronològica:	Època contemporània (XIX-XXI)	**Datació:**	Mitjan segle XIX
Interpretació:	Restes de la construcció de la finca anterior. Ubicat al sector 2.		
Nivell d'Afectació:		**Autor:**	Jordi Ramos
Observacions:			

Relacions físiques:

És farcit per: 196-198

ATICS

Nom Jaciment/Codi:	**C/ SOTSTINENT NAVARRO 12-16/BAIXADA DE CAÇADOR 8. CODI:059/12**	**U.E.:**	**198**
Tipus d'U.E.:	Estrat/nivell	**Definició:**	Farciment
Textura:	Argilosa	**Consistència:**	Compacta

Composició Geològica:

Argiles

Composició Orgànica:

Composició Artificial:

Material de construcció
Morter

Color:	Taronja		
Cota Superior:	5,73 (en metres)	**Cota Inferior:**	5,50 (en metres)
Amplada:	0,00 (en metres)	**Longitud:**	0,00 (en metres)
Diàmetre:	0,00 (en metres)	**Forma en Planta:**	
Forma del Fons:		**Forma en Secció:**	
Coord. UTM X:	0,00	**Coord. UTM Y:**	0,00
Fase Cronològica:	Època contemporània (XIX-XXI)	**Datació:**	Mitjan segle XIX
Interpretació:	Rebliment de la resta de mur UE 196 i retall UE 197. Ubicat al sector 2.		
Nivell d'Afectació:		**Autor:**	Jordi Ramos
Observacions:			

Relacions físiques:

Farceix a: 197

Nom Jaciment/Codi:	**C/ SOTSTINENT NAVARRO 12-16/BAIXADA DE CAÇADOR 8. CODI:059/12**	**U.E.:**	**199**
Tipus d'U.E.:	Estructura negativa/retall	**Definició:**	Retall indeterminat
Textura:		**Consistència:**	

Composició Geològica:

Composició Orgànica:

Composició Artificial:

Color:			
Cota Superior:	5,12 (en metres)	**Cota Inferior:**	4,76 (en metres)
Amplada:	0,00 (en metres)	**Longitud:**	0,00 (en metres)
Diàmetre:	0,00 (en metres)	**Forma en Planta:**	
Forma del Fons:	Irregular	**Forma en Secció:**	
Coord. UTM X:	0,00	**Coord. UTM Y:**	0,00
Fase Cronològica:	Baix medieval (XIII-XV)	**Datació:**	Segle XIII
Interpretació:	Retall vinculat a època medieval on es va reblir de materials arqueològics del segle XIII. Vinculat a l'obrador gòtic possiblement. Ubicat al sector 2.		
Nivell d'Afectació:		**Autor:**	Jordi Ramos
Observacions:			

Relacions físiques:

Talla a: 241-205-233
És farcit per: 122

ATICS

Nom Jaciment/Codi:	**C/ SOTSTINENT NAVARRO 12-16/BAIXADA DE CAÇADOR 8. CODI:059/12**	**U.E.:**	**200**
Tipus d'U.E.:	Estrat/nivell	**Definició:**	Farciment
Textura:	Argilosa	**Consistència:**	Compacta

Composició Geològica:

Blocs
Pedres
Sorres

Composició Orgànica:

Cendres

Composició Artificial:

Ceràmica
Material de construcció

Color:	Gris fosc		
Cota Superior:	0,00 (en metres)	**Cota Inferior:**	0,00 (en metres)
Amplada:	0,00 (en metres)	**Longitud:**	0,00 (en metres)
Diàmetre:	0,00 (en metres)	**Forma en Planta:**	
Forma del Fons:		**Forma en Secció:**	
Coord. UTM X:	0,00	**Coord. UTM Y:**	0,00
Fase Cronològica:	Baix medieval (XIII-XV)	**Datació:**	Segle XIII
Interpretació:	Estrat heterogeni relacionat possiblement amb l'anivellament d'aquest sector, en consonància amb l'obrador medieval.		
Nivell d'Afectació:		**Autor:**	Jordi Ramos
Observacions:			

Relacions físiques:

És cobert per: 195
És tallat per: 42

Nom Jaciment/Codi:	**C/ SOTSTINENT NAVARRO 12-16/BAIXADA DE CAÇADOR 8. CODI:059/12**	**U.E.:**	**201**
Tipus d'U.E.:	Estrat/nivell	**Definició:**	Farciment
Textura:	Argilosa	**Consistència:**	Compacta

Composició Geològica:

Argiles
Llims

Composició Orgànica:

Carbons

Composició Artificial:

Ceràmica
Material de construcció

Color:	Gris		
Cota Superior:	5,09 (en metres)	**Cota Inferior:**	4,78 (en metres)
Amplada:	0,00 (en metres)	**Longitud:**	0,00 (en metres)
Diàmetre:	0,00 (en metres)	**Forma en Planta:**	
Forma del Fons:		**Forma en Secció:**	
Coord. UTM X:	0,00	**Coord. UTM Y:**	0,00
Fase Cronològica:	Alt medieval (VIII-XII)	**Datació:**	Segles VIII-IX
Interpretació:	Estrat de rebliment del retall UE 144, possiblement correspon a les restes d'un canal. Situat al sector 6.		
Nivell d'Afectació:		**Autor:**	Jordi Ramos
Observacions:			

Relacions físiques:

Cobreix a: 207
Farceix a: 144

Nom Jaciment/Codi: C/ SOTSTINENT NAVARRO 12-16/BAIXADA DE CAÇADOR 8. CODI:059/12 **U.E.:** 202

Tipus d'U.E.: Estrat/nivell **Definició:** Anivellament

Textura: Argilosa **Consistència:**

Composició Geològica:

Argiles
Carbonatació càlcica
Pedres

Composició Orgànica:

Composició Artificial:

Ceràmica
Material de construcció
Morter

Color: Marró fosc

Cota Superior: 5,47 (en metres) **Cota Inferior:** 0,00 (en metres)

Amplada: 0,00 (en metres) **Longitud:** 0,00 (en metres)

Diàmetre: 0,00 (en metres) **Forma en Planta:**

Forma del Fons: **Forma en Secció:**

Coord. UTM X: 0,00 **Coord. UTM Y:** 0,00

Fase Cronològica: Alt medieval (VIII-XII) **Datació:** Segles VIII-IX

Interpretació: Estrat de l'interior de l'estructura possiblement claveguera.

Nivell d'Afectació: **Autor:** Jordi Ramos

Observacions:

Relacions físiques:

És cobert per: 130
És tallat per: 193

ATICS

Nom Jaciment/Codi:	**C/ SOTSTINENT NAVARRO 12-16/BAIXADA DE CAÇADOR 8. CODI:059/12**	**U.E.:**	**203**
Tipus d'U.E.:	Estrat/nivell	**Definició:**	Anivellament
Textura:	Argilosa	**Consistència:**	Compacta

Composició Geològica:

Argiles
Còdols
Pedres

Composició Orgànica:

Carbons

Composició Artificial:

Ceràmica

Color:	Gris fosc		
Cota Superior:	5,36 (en metres)	**Cota Inferior:**	5,20 (en metres)
Amplada:	0,00 (en metres)	**Longitud:**	0,00 (en metres)
Diàmetre:	0,00 (en metres)	**Forma en Planta:**	
Forma del Fons:		**Forma en Secció:**	
Coord. UTM X:	0,00	**Coord. UTM Y:**	0,00
Fase Cronològica:	Alt medieval (VIII-XII)	**Datació:**	
Interpretació:	Estrat d'anivellament del sector central. Ubicat al sector 2.		
Nivell d'Afectació:		**Autor:**	Jordi Ramos
Observacions:			

Relacions físiques:

Cobreix a: 212-229-219
És tallat per: 17-148

Nom Jaciment/Codi: C/ SOTSTINENT NAVARRO 12-16/BAIXADA DE CAÇADOR 8. CODI:059/12 **U.E.:** 204

Tipus d'U.E.: Estrat/nivell **Definició:** Nivell d'ús

Textura: Argilosa **Consistència:** Compacta

Composició Geològica:

Argiles
Còdols
Pedres

Composició Orgànica:

Composició Artificial:

Ceràmica
Material de construcció
Morter

Color: Marró clar

Cota Superior: 5,26 (en metres) **Cota Inferior:** 4,98 (en metres)

Amplada: 0,00 (en metres) **Longitud:** 0,00 (en metres)

Diàmetre: 0,00 (en metres) **Forma en Planta:**

Forma del Fons: **Forma en Secció:**

Coord. UTM X: 0,00 **Coord. UTM Y:** 0,00

Fase Cronològica: Alt medieval (VIII-XII) **Datació:** Segle IX

Interpretació: Nivell de circulació entre torres atribuït a un moment del segle IX, a partir de la ceràmica comuna grollera localitzada.

Nivell d'Afectació: **Autor:** Jordi Ramos

Observacions:

Relacions físiques:

És igual a: 450-295-205
És tallat per: 160-222

ATICS

Nom Jaciment/Codi:	**C/ SOTSTINENT NAVARRO 12-16/BAIXADA DE CAÇADOR 8. CODI:059/12**	**U.E.:**	**205**
Tipus d'U.E.:	Estrat/nivell	**Definició:**	Anivellament
Textura:	Argilosa	**Consistència:**	Compacta

Composició Geològica:

Argiles
Carbonatació càlcica
Pedres

Composició Orgànica:

Composició Artificial:

Material de construcció
Morter

Color:	Marró fosc				
Cota Superior:	5,26	(en metres)	**Cota Inferior:**	4,98	(en metres)
Amplada:	0,00	(en metres)	**Longitud:**	0,00	(en metres)
Diàmetre:	0,00	(en metres)	**Forma en Planta:**		
Forma del Fons:			**Forma en Secció:**		
Coord. UTM X:	0,00		**Coord. UTM Y:**	0,00	
Fase Cronològica:	Alt medieval (VIII-XII)		**Datació:**		
Interpretació:	Anivellament del sector 2 en època altmedieval.				
Nivell d'Afectació:			**Autor:**	Jordi Ramos	
Observacions:					

Relacions físiques:

És igual a: 204
És tallat per: 199

Nom Jaciment/Codi: C/ SOTSTINENT NAVARRO 12-16/BAIXADA DE CAÇADOR 8. CODI:059/12 **U.E.:** 206

Tipus d'U.E.: Estrat/nivell **Definició:** Farciment

Textura: Argilosa **Consistència:** Compacta

Composició Geològica:
Argiles
Pedres

Composició Orgànica:
Carbons

Composició Artificial:
Ceràmica

Color: Marró clar

Cota Superior: 4,98 (en metres) **Cota Inferior:** 4,64 (en metres)

Amplada: 0,00 (en metres) **Longitud:** 0,00 (en metres)

Diàmetre: 0,00 (en metres) **Forma en Planta:**

Forma del Fons: **Forma en Secció:**

Coord. UTM X: 0,00 **Coord. UTM Y:** 0,00

Fase Cronològica: Món romà baiximperial (III-VII) **Datació:** Segle VII

Interpretació: Estrat argilós amb presència de restes ceràmics, i aportació de pedres calcàries de reduïdes dimensions. Formaria part del farciment de l'estructura negativa UE 218. Ubicat al sector 2.

Nivell d'Afectació: **Autor:** Jordi Ramos

Observacions: Corroborar cronologia.

Relacions físiques:

És igual a: 220
Farceix a: 218

ATICS

Nom Jaciment/Codi:	**C/ SOTSTINENT NAVARRO 12-16/BAIXADA DE CAÇADOR 8. CODI:059/12**	**U.E.:**	**207**
Tipus d'U.E.:	Estrat/nivell	**Definició:**	Anivellament
Textura:	Argilosa	**Consistència:**	Compacta

Composició Geològica:

Argiles

Composició Orgànica:

Composició Artificial:

Ceràmica

Color:	Marró clar		
Cota Superior:	5,18 (en metres)	**Cota Inferior:**	5,06 (en metres)
Amplada:	0,00 (en metres)	**Longitud:**	0,00 (en metres)
Diàmetre:	0,00 (en metres)	**Forma en Planta:**	
Forma del Fons:		**Forma en Secció:**	
Coord. UTM X:	0,00	**Coord. UTM Y:**	0,00
Fase Cronològica:	Alt medieval (VIII-XII)	**Datació:**	
Interpretació:	Estrat heterogeni format majoritàriament per argiles depurades amb intrusions de restes de morter. Situat al sector 6.		
Nivell d'Afectació:		**Autor:**	Jordi Ramos
Observacions:			

Relacions físiques:

Cobreix a: 208
És cobert per: 201
És tallat per: 81-144-34-29

Nom Jaciment/Codi: C/ SOTSTINENT NAVARRO 12-16/BAIXADA DE CAÇADOR 8. CODI:059/12 **U.E.:** 208

Tipus d'U.E.: Estrat/nivell **Definició:** Anivellament

Textura: Argil·losorrenca **Consistència:** Compacta

Composició Geològica:
Argiles
Pedres
Sorres

Composició Orgànica:
Cendres
Fauna

Composició Artificial:
Ceràmica
Morter

Color: Ocre

Cota Superior: 5,06 (en metres) **Cota Inferior:** 4,80 (en metres)

Amplada: 0,00 (en metres) **Longitud:** 0,00 (en metres)

Diàmetre: 0,00 (en metres) **Forma en Planta:**

Forma del Fons: **Forma en Secció:**

Coord. UTM X: 0,00 **Coord. UTM Y:** 0,00

Fase Cronològica: Alt medieval (VIII-XII) **Datació:** Segle VII

Interpretació: Estrat possiblement format per a l'anivellament per a la preparació d'un nivell d'ús.

Nivell d'Afectació: **Autor:** Jordi Ramos

Observacions:

Relacions físiques:

És igual a: 528-281
Cobreix a: 296
És cobert per: 207
És tallat per: 81-395

Nom Jaciment/Codi: C/ SOTSTINENT NAVARRO 12-16/BAIXADA DE CAÇADOR 8. CODI:059/12 **U.E.:** 209

Tipus d'U.E.: Estrat/nivell **Definició:** Destrucció

Textura: Argilosa **Consistència:** Compacta

Composició Geològica:
Argiles
Pedres

Composició Orgànica:
Fauna

Composició Artificial:
Ceràmica
Material de construcció
Morter

Color: Gris clar

Cota Superior: 5,21 (en metres) **Cota Inferior:** 4,74 (en metres)

Amplada: 0,00 (en metres) **Longitud:** 0,00 (en metres)

Diàmetre: 0,00 (en metres) **Forma en Planta:**

Forma del Fons: **Forma en Secció:**

Coord. UTM X: 0,00 **Coord. UTM Y:** 0,00

Fase Cronològica: Alt medieval (VIII-XII) **Datació:** Segles XII

Interpretació: Part de l'enderroc del mur 212. Ubicat al sector 2.

Nivell d'Afectació: **Autor:** Jordi Ramos

Observacions:

Relacions físiques:

És cobert per: 147-176
És tallat per: 105
Farceix a: 210

Nom Jaciment/Codi:	**C/ SOTSTINENT NAVARRO 12-16/BAIXADA DE CAÇADOR 8. CODI:059/12**	**U.E.:**	**210**
Tipus d'U.E.:	Estructura negativa/retall	**Definició:**	Retall indeterminat
Textura:		**Consistència:**	

Composició Geològica:

Composició Orgànica:

Composició Artificial:

Color:			
Cota Superior:	5,21 (en metres)	**Cota Inferior:**	4,74 (en metres)
Amplada:	0,00 (en metres)	**Longitud:**	0,00 (en metres)
Diàmetre:	0,00 (en metres)	**Forma en Planta:**	
Forma del Fons:		**Forma en Secció:**	
Coord. UTM X:	0,00	**Coord. UTM Y:**	0,00
Fase Cronològica:	Alt medieval (VIII-XII)	**Datació:**	Segle XII
Interpretació:	Retall d'època medieval al sector 2.		
Nivell d'Afectació:		**Autor:**	Jordi Ramos
Observacions:			

Relacions físiques:

És farcit per: 209

Nom Jaciment/Codi: C/ SOTSTINENT NAVARRO 12-16/BAIXADA DE CAÇADOR 8. CODI:059/12 **U.E.:** 211

Tipus d'U.E.: Estrat/nivell **Definició:** Enderroc

Textura: Argilosa **Consistència:** Compacta

Composició Geològica:

Argiles
Carbonatació càlcica

Composició Orgànica:

Composició Artificial:

Ceràmica
Material de construcció

Color: Gris clar

Cota Superior: 5,18 (en metres) **Cota Inferior:** 4,87 (en metres)

Amplada: 0,00 (en metres) **Longitud:** 0,00 (en metres)

Diàmetre: 0,00 (en metres) **Forma en Planta:**

Forma del Fons: **Forma en Secció:**

Coord. UTM X: 0,00 **Coord. UTM Y:** 0,00

Fase Cronològica: Baix medieval (XIII-XV) **Datació:** Segles XII-XIII

Interpretació: Nivell d'enderroc davant de la torre romana 28. Podria tractar-se d'una remodelació abans de les construccions del segle XIII existents en el solar intervingut. Sector 2.

Nivell d'Afectació: **Autor:** Jordi Ramos

Observacions:

Relacions físiques:

És igual a: 187

Nom Jaciment/Codi: C/ SOTSTINENT NAVARRO 12-16/BAIXADA DE CAÇADOR 8. CODI:059/12 **U.E.:** 212

Tipus d'U.E.: Estructura positiva **Definició:** Mur

Textura: **Consistència:**

Composició Geològica:
Blocs
Pedres

Composició Orgànica:

Composició Artificial:
Ceràmica
Morter

Color:

Cota Superior: 5,30 (en metres) **Cota Inferior:** 4,60 (en metres)

Amplada: 0,60 (en metres) **Longitud:** 6,70 (en metres)

Diàmetre: 0,00 (en metres) **Forma en Planta:**

Forma del Fons: **Forma en Secció:**

Coord. UTM X: 0,00 **Coord. UTM Y:** 0,00

Fase Cronològica: Món romà baiximperial (III-VII) **Datació:** Segle VII

Interpretació: Mur aprofitant restes estructurals d'època romana, com diverses cornises, amb argamassa consistent i blocs de pedra irregulars, amb un alçat de pedres molt barruer. Possiblement, correspon a part del mur

Nivell d'Afectació: **Autor:** Jordi Ramos

Observacions:

Relacions físiques:

És igual a: 558-399
És cobert per: 203
És tallat per: 545
Farceix a: 213
Se li lliura: 214-505-541-506-507-321

Nom Jaciment/Codi:	**C/ SOTSTINENT NAVARRO 12-16/BAIXADA DE CAÇADOR 8. CODI:059/12**	**U.E.:**	**213**
Tipus d'U.E.:	Estructura negativa/retall	**Definició:**	Rasa de fonamentació
Textura:		**Consistència:**	

Composició Geològica:

Composició Orgànica:

Composició Artificial:

Color:			
Cota Superior:	5,30 (en metres)	**Cota Inferior:**	4,60 (en metres)
Amplada:	0,00 (en metres)	**Longitud:**	0,00 (en metres)
Diàmetre:	0,00 (en metres)	**Forma en Planta:**	
Forma del Fons:		**Forma en Secció:**	
Coord. UTM X:	0,00	**Coord. UTM Y:**	0,00
Fase Cronològica:	Món romà baiximperial (III-VII)	**Datació:**	Segle VII
Interpretació:	Rasa de fonamentació de l'estructura UE 212.		
Nivell d'Afectació:		**Autor:**	Jordi Ramos
Observacions:			

Relacions físiques:

És igual a: 334
Talla a: 942
És farcit per: 212

Nom Jaciment/Codi:	**C/ SOTSTINENT NAVARRO 12-16/BAIXADA DE CAÇADOR 8. CODI:059/12**	**U.E.:**	**214**
Tipus d'U.E.:	Estructura positiva	**Definició:**	Mur
Textura:		**Consistència:**	

Composició Geològica:

Blocs
Còdols
Pedres

Composició Orgànica:

Composició Artificial:

Ceràmica
Material de construcció
Morter

Color:					
Cota Superior:	5,54	(en metres)	**Cota Inferior:**	5,02	(en metres)
Amplada:	0,00	(en metres)	**Longitud:**	0,00	(en metres)
Diàmetre:	0,00	(en metres)	**Forma en Planta:**		
Forma del Fons:			**Forma en Secció:**		
Coord. UTM X:	0,00		**Coord. UTM Y:**	0,00	
Fase Cronològica:	Alt medieval (VIII-XII)		**Datació:**		
Interpretació:	Possible mur que formaria part d'una claveguera que aniria en relació amb el mur UE 212. Ubicat al sector 2.				
Nivell d'Afectació:			**Autor:**	Jordi Ramos	
Observacions:					

Relacions físiques:

És cobert per: 130
Farceix a: 215
És lliura a: 212
Se li lliura: 55-216

Nom Jaciment/Codi:	**C/ SOTSTINENT NAVARRO 12-16/BAIXADA DE CAÇADOR 8. CODI:059/12**	**U.E.:**	**215**
Tipus d'U.E.:	Estructura negativa/retall	**Definició:**	Rasa de fonamentació
Textura:		**Consistència:**	

Composició Geològica:

Composició Orgànica:

Composició Artificial:

Color:			
Cota Superior:	5,44 (en metres)	**Cota Inferior:**	4,96 (en metres)
Amplada:	0,00 (en metres)	**Longitud:**	0,00 (en metres)
Diàmetre:	0,00 (en metres)	**Forma en Planta:**	
Forma del Fons:		**Forma en Secció:**	
Coord. UTM X:	0,00	**Coord. UTM Y:**	0,00
Fase Cronològica:	Alt medieval (VIII-XII)	**Datació:**	
Interpretació:	Retall per a la construcció del mur UE 214. Ubicat al sector 2.		
Nivell d'Afectació:		**Autor:**	Jordi Ramos
Observacions:			

Relacions físiques:

És farcit per: 214

Nom Jaciment/Codi:	**C/ SOTSTINENT NAVARRO 12-16/BAIXADA DE CAÇADOR 8. CODI:059/12**	**U.E.:**	**216**
Tipus d'U.E.:	Estructura positiva	**Definició:**	Mur
Textura:		**Consistència:**	

Composició Geològica:

Còdols
Pedres

Composició Orgànica:

Composició Artificial:

Material de construcció
Morter

Color:			
Cota Superior:	5,46 (en metres)	**Cota Inferior:**	4,95 (en metres)
Amplada:	0,00 (en metres)	**Longitud:**	0,00 (en metres)
Diàmetre:	0,00 (en metres)	**Forma en Planta:**	
Forma del Fons:		**Forma en Secció:**	
Coord. UTM X:	0,00	**Coord. UTM Y:**	0,00
Fase Cronològica:	Alt medieval (VIII-XII)	**Datació:**	
Interpretació:	Podria fer referència al reforç del mur UE 214.		
Nivell d'Afectació:		**Autor:**	Jordi Ramos
Observacions:			

Relacions físiques:

Farceix a: 217
És lliura a: 214

Nom Jaciment/Codi:	**C/ SOTSTINENT NAVARRO 12-16/BAIXADA DE CAÇADOR 8. CODI:059/12**	**U.E.:**	**217**
Tipus d'U.E.:	Estructura negativa/retall	**Definició:**	Rasa de fonamentació
Textura:		**Consistència:**	

Composició Geològica:

Composició Orgànica:

Composició Artificial:

Color:			
Cota Superior:	5,46 (en metres)	**Cota Inferior:**	4,95 (en metres)
Amplada:	0,00 (en metres)	**Longitud:**	0,00 (en metres)
Diàmetre:	0,00 (en metres)	**Forma en Planta:**	
Forma del Fons:		**Forma en Secció:**	
Coord. UTM X:	0,00	**Coord. UTM Y:**	0,00
Fase Cronològica:	Alt medieval (VIII-XII)	**Datació:**	
Interpretació:	Rasa per a UE 216. Ubicat al sector 2.		
Nivell d'Afectació:		**Autor:**	Jordi Ramos
Observacions:			

Relacions físiques:

És farcit per: 216

Nom Jaciment/Codi:	**C/ SOTSTINENT NAVARRO 12-16/BAIXADA DE CAÇADOR 8. CODI:059/12**	**U.E.:**	**218**
Tipus d'U.E.:	Estructura negativa/retall	**Definició:**	Retall indeterminat
Textura:		**Consistència:**	

Composició Geològica:

Composició Orgànica:

Composició Artificial:

Color:			
Cota Superior:	4,98 (en metres)	**Cota Inferior:**	4,67 (en metres)
Amplada:	0,00 (en metres)	**Longitud:**	0,00 (en metres)
Diàmetre:	0,00 (en metres)	**Forma en Planta:**	Irregular
Forma del Fons:		**Forma en Secció:**	Globular
Coord. UTM X:	0,00	**Coord. UTM Y:**	0,00
Fase Cronològica:	Alt medieval (VIII-XII)	**Datació:**	Segles IX-X
Interpretació:	Retall indeterminat al sector 2.		
Nivell d'Afectació:		**Autor:**	Jordi Ramos
Observacions:	Corroborar cronologia.		

Relacions físiques:

Talla a: 265-229-219
És farcit per: 206-274

ATICS

Nom Jaciment/Codi:	**C/ SOTSTINENT NAVARRO 12-16/BAIXADA DE CAÇADOR 8. CODI:059/12**	**U.E.:**	**219**
Tipus d'U.E.:	Estrat/nivell	**Definició:**	Farciment
Textura:	Argilosa	**Consistència:**	Compacta

Composició Geològica:

Argiles

Composició Orgànica:

Composició Artificial:

Ceràmica

Color:	Taronja		
Cota Superior:	4,28 (en metres)	**Cota Inferior:**	4,02 (en metres)
Amplada:	0,00 (en metres)	**Longitud:**	0,00 (en metres)
Diàmetre:	0,00 (en metres)	**Forma en Planta:**	
Forma del Fons:		**Forma en Secció:**	
Coord. UTM X:	0,00	**Coord. UTM Y:**	0,00
Fase Cronològica:	Alt medieval (VIII-XII)	**Datació:**	Segles IX-X
Interpretació:	Rebliment de la UE 557. Ubicat al sector 2.		
Nivell d'Afectació:		**Autor:**	Jordi Ramos
Observacions:			

Relacions físiques:

Cobreix a: 302-265
És cobert per: 203
És tallat per: 148-218
Farceix a: 557

ATICS

Nom Jaciment/Codi:	**C/ SOTSTINENT NAVARRO 12-16/BAIXADA DE CAÇADOR 8. CODI:059/12**	**U.E.:**	**220**
Tipus d'U.E.:	Estrat/nivell	**Definició:**	Farciment
Textura:	Argilosa	**Consistència:**	Compacta

Composició Geològica:

Argiles
Pedres

Composició Orgànica:

Carbons

Composició Artificial:

Color:	Marró clar		
Cota Superior:	4,98 (en metres)	**Cota Inferior:**	4,64 (en metres)
Amplada:	0,00 (en metres)	**Longitud:**	0,00 (en metres)
Diàmetre:	0,00 (en metres)	**Forma en Planta:**	
Forma del Fons:		**Forma en Secció:**	
Coord. UTM X:	0,00	**Coord. UTM Y:**	0,00
Fase Cronològica:	Món romà baiximperial (III-VII)	**Datació:**	Segle VII
Interpretació:	Estrat argilós amb presència de restes ceràmics, i aportació de pedres calcàries de reduïdes dimensions. Formaria part del farciment de l'estructura negativa UE 218. Ubicat al sector 2.		
Nivell d'Afectació:		**Autor:**	Jordi Ramos
Observacions:			

Relacions físiques:

És igual a: 206
Cobreix a: 274

Nom Jaciment/Codi:	**C/ SOTSTINENT NAVARRO 12-16/BAIXADA DE CAÇADOR 8. CODI:059/12**	**U.E.:**	**221**
Tipus d'U.E.:	Estructura positiva	**Definició:**	Mur
Textura:		**Consistència:**	

Composició Geològica:

Pedres

Composició Orgànica:

Composició Artificial:

Material de construcció
Morter

Color:					
Cota Superior:	4,65	(en metres)	**Cota Inferior:**	4,10	(en metres)
Amplada:	0,00	(en metres)	**Longitud:**	0,00	(en metres)
Diàmetre:	0,00	(en metres)	**Forma en Planta:**		
Forma del Fons:			**Forma en Secció:**		
Coord. UTM X:	0,00		**Coord. UTM Y:**	0,00	
Fase Cronològica:	Època contemporània (XIX-XXI)		**Datació:**	Mitjan segle XIX	
Interpretació:	Mur perimetral de la finca existent al carrer Sotstinent Navarro. Direcció NW-SE. Ubicat al sector 2.				
Nivell d'Afectació:			**Autor:**	Jordi Ramos	
Observacions:					

Relacions físiques:

És tallat per: 160
Farceix a: 222

ATICS

Nom Jaciment/Codi:	**C/ SOTSTINENT NAVARRO 12-16/BAIXADA DE CAÇADOR 8. CODI:059/12**	**U.E.:**	**222**
Tipus d'U.E.:	Estructura negativa/retall	**Definició:**	Rasa de fonamentació
Textura:		**Consistència:**	

Composició Geològica:

Composició Orgànica:

Composició Artificial:

Color:			
Cota Superior:	4,65 (en metres)	**Cota Inferior:**	4,10 (en metres)
Amplada:	0,00 (en metres)	**Longitud:**	0,00 (en metres)
Diàmetre:	0,00 (en metres)	**Forma en Planta:**	
Forma del Fons:		**Forma en Secció:**	
Coord. UTM X:	0,00	**Coord. UTM Y:**	0,00
Fase Cronològica:	Època contemporània (XIX-XXI)	**Datació:**	Mitjan segle XIX
Interpretació:	Rasa per encabir el mur 221. Sector 2.		
Nivell d'Afectació:		**Autor:**	Jordi Ramos
Observacions:			

Relacions físiques:

Talla a: 204-401-338-393-344-320-341-345
És farcit per: 221

Nom Jaciment/Codi: C/ SOTSTINENT NAVARRO 12-16/BAIXADA DE CAÇADOR 8. CODI:059/12 **U.E.:** 223

Tipus d'U.E.: Estructura positiva **Definició:** Mur

Textura: **Consistència:**

Composició Geològica:
Pedres

Composició Orgànica:

Composició Artificial:
Material de construcció
Morter

Color:

Cota Superior: 4,65 (en metres) **Cota Inferior:** 4,10 (en metres)

Amplada: 0,00 (en metres) **Longitud:** 0,00 (en metres)

Diàmetre: 0,00 (en metres) **Forma en Planta:**

Forma del Fons: **Forma en Secció:**

Coord. UTM X: 0,00 **Coord. UTM Y:** 0,00

Fase Cronològica: Època contemporània (XIX-XXI) **Datació:** Mitjan segle XIX

Interpretació: Mur del davant de la torre 28, de la finca existent al carrer Sotstinent Navarro. Direcció NW-SE. Ubicat al sector 2.

Nivell d'Afectació: **Autor:** Jordi Ramos

Observacions:

Relacions físiques:

És tallat per: 160
Farceix a: 224

ATICS

Nom Jaciment/Codi:	**C/ SOTSTINENT NAVARRO 12-16/BAIXADA DE CAÇADOR 8. CODI:059/12**	**U.E.:**	**224**
Tipus d'U.E.:	Estructura negativa/retall	**Definició:**	Rasa de fonamentació
Textura:		**Consistència:**	

Composició Geològica:

Composició Orgànica:

Composició Artificial:

Color:			
Cota Superior:	4,65 (en metres)	**Cota Inferior:**	4,10 (en metres)
Amplada:	0,00 (en metres)	**Longitud:**	0,00 (en metres)
Diàmetre:	0,00 (en metres)	**Forma en Planta:**	
Forma del Fons:		**Forma en Secció:**	
Coord. UTM X:	0,00	**Coord. UTM Y:**	0,00
Fase Cronològica:	Època contemporània (XIX-XXI)	**Datació:**	Mitjan segle XIX
Interpretació:	Retall per encabir el mur d'època contemporània UE 223. Ubicat al sector 2.		
Nivell d'Afectació:		**Autor:**	Jordi Ramos
Observacions:			

Relacions físiques:

Talla a: 401-303-338-393-344-320-341-345
És farcit per: 223

Nom Jaciment/Codi:	**C/ SOTSTINENT NAVARRO 12-16/BAIXADA DE CAÇADOR 8. CODI:059/12**	**U.E.:**	**225**
Tipus d'U.E.:	Estructura positiva	**Definició:**	Pou
Textura:		**Consistència:**	

Composició Geològica:

Pedres

Composició Orgànica:

Composició Artificial:

Material de construcció
Morter

Color:			
Cota Superior:	7,24 (en metres)	**Cota Inferior:**	0,00 (en metres)
Amplada:	0,00 (en metres)	**Longitud:**	0,00 (en metres)
Diàmetre:	0,00 (en metres)	**Forma en Planta:**	
Forma del Fons:		**Forma en Secció:**	
Coord. UTM X:	0,00	**Coord. UTM Y:**	0,00
Fase Cronològica:	Època moderna (XVI-XVIII)	**Datació:**	
Interpretació:	Pou circular, possiblement de la finca anterior enderrocada pels volts de 1990. Correspon a les estructures de l'antic carrer Basea. Ubicat al sector 7.		
Nivell d'Afectació:		**Autor:**	Jordi Ramos
Observacions:			

Relacions físiques:

Farceix a: 226
És farcit per: 227

Nom Jaciment/Codi:	**C/ SOTSTINENT NAVARRO 12-16/BAIXADA DE CAÇADOR 8. CODI:059/12**	**U.E.:**	**226**
Tipus d'U.E.:	Estructura negativa/retall	**Definició:**	Rasa de fonamentació
Textura:		**Consistència:**	

Composició Geològica:

Composició Orgànica:

Composició Artificial:

Color:			
Cota Superior:	7,24 (en metres)	**Cota Inferior:**	0,00 (en metres)
Amplada:	0,00 (en metres)	**Longitud:**	0,00 (en metres)
Diàmetre:	0,00 (en metres)	**Forma en Planta:**	
Forma del Fons:		**Forma en Secció:**	
Coord. UTM X:	0,00	**Coord. UTM Y:**	0,00
Fase Cronològica:	Època moderna (XVI-XVIII)	**Datació:**	
Interpretació:	Rasa per la construcció del pou circular UE 225. Ubicat al sector 7.		
Nivell d'Afectació:		**Autor:**	Jordi Ramos
Observacions:			

Relacions físiques:

Talla a: 229-230
És farcit per: 225

ATICS

Nom Jaciment/Codi:	**C/ SOTSTINENT NAVARRO 12-16/BAIXADA DE CAÇADOR 8. CODI:059/12**	**U.E.:**	**227**
Tipus d'U.E.:	Estrat/nivell	**Definició:**	Farciment
Textura:	Argil·losorrenca	**Consistència:**	Solta

Composició Geològica:

Composició Orgànica:

Composició Artificial:

Color:	Marró clar		
Cota Superior:	7,27 (en metres)	**Cota Inferior:**	0,00 (en metres)
Amplada:	0,00 (en metres)	**Longitud:**	0,00 (en metres)
Diàmetre:	0,00 (en metres)	**Forma en Planta:**	
Forma del Fons:		**Forma en Secció:**	
Coord. UTM X:	0,00	**Coord. UTM Y:**	0,00
Fase Cronològica:	Època moderna (XVI-XVIII)	**Datació:**	
Interpretació:	Rebliment del pou circular UE 225. Sector 7.		
Nivell d'Afectació:		**Autor:**	Jordi Ramos
Observacions:			

Relacions físiques:

És cobert per: 1000
Farceix a: 225

Nom Jaciment/Codi:	**C/ SOTSTINENT NAVARRO 12-16/BAIXADA DE CAÇADOR 8. CODI:059/12**	**U.E.:**	**228**
Tipus d'U.E.:	Estructura positiva	**Definició:**	Dipòsit
Textura:		**Consistència:**	

Composició Geològica:

Composició Orgànica:

Composició Artificial:

Material de construcció
Morter

Color:			
Cota Superior:	7,10 (en metres)	**Cota Inferior:**	0,00 (en metres)
Amplada:	0,00 (en metres)	**Longitud:**	0,00 (en metres)
Diàmetre:	0,00 (en metres)	**Forma en Planta:**	
Forma del Fons:		**Forma en Secció:**	
Coord. UTM X:	0,00	**Coord. UTM Y:**	0,00
Fase Cronològica:	Època contemporània (XIX-XXI)	**Datació:**	
Interpretació:	Dipòsit de teules (15x30 cm) aprofitant el mur UE 229 construït amb morter blanc tipus Portlànd. Ubicat al sector 7.		
Nivell d'Afectació:		**Autor:**	Jordi Ramos
Observacions:			

Relacions físiques:

És cobert per: 1000
Farceix a: 230-231-232
Se li lliura: 229

Nom Jaciment/Codi:	**C/ SOTSTINENT NAVARRO 12-16/BAIXADA DE CAÇADOR 8. CODI:059/12**	**U.E.:**	**229**
Tipus d'U.E.:	Estrat/nivell	**Definició:**	Nivell d'ús
Textura:	Argilosa	**Consistència:**	Compacta

Composició Geològica:

Argiles
Pedres

Composició Orgànica:

Composició Artificial:

Morter

Color:	Marró fosc		
Cota Superior:	7,20 (en metres)	**Cota Inferior:**	4,67 (en metres)
Amplada:	0,00 (en metres)	**Longitud:**	0,00 (en metres)
Diàmetre:	0,00 (en metres)	**Forma en Planta:**	
Forma del Fons:		**Forma en Secció:**	
Coord. UTM X:	0,00	**Coord. UTM Y:**	0,00
Fase Cronològica:	Època moderna (XVI-XVIII)	**Datació:**	
Interpretació:	Preparació del paviment al sector 7.		
Nivell d'Afectació:		**Autor:**	Jordi Ramos
Observacions:			

Relacions físiques:

És igual a: 540
És cobert per: 203
És tallat per: 218-226
És lliura a: 228

Nom Jaciment/Codi:	**C/ SOTSTINENT NAVARRO 12-16/BAIXADA DE CAÇADOR 8. CODI:059/12**	**U.E.:**	**230**
Tipus d'U.E.:	Estructura negativa/retall	**Definició:**	Retall indeterminat
Textura:		**Consistència:**	

Composició Geològica:

Composició Orgànica:

Composició Artificial:

Color:			
Cota Superior:	7,20 (en metres)	**Cota Inferior:**	0,00 (en metres)
Amplada:	0,00 (en metres)	**Longitud:**	0,00 (en metres)
Diàmetre:	0,00 (en metres)	**Forma en Planta:**	
Forma del Fons:		**Forma en Secció:**	
Coord. UTM X:	0,00	**Coord. UTM Y:**	0,00
Fase Cronològica:	Època contemporània (XIX-XXI)	**Datació:**	Mitjan segle XIX
Interpretació:	Retall per a la construcció del pou UE 228. Situat al sector 7.		
Nivell d'Afectació:		**Autor:**	Jordi Ramos
Observacions:			

Relacions físiques:

Talla a: 356
És tallat per: 226
És farcit per: 228

Nom Jaciment/Codi:	**C/ SOTSTINENT NAVARRO 12-16/BAIXADA DE CAÇADOR 8. CODI:059/12**	**U.E.:**	**231**
Tipus d'U.E.:	Estructura negativa/retall	**Definició:**	
Textura:		**Consistència:**	

Composició Geològica:	**Composició Orgànica:**	**Composició Artificial:**

Color:					
Cota Superior:	7,10	(en metres)	**Cota Inferior:**	0,00	(en metres)
Amplada:	0,00	(en metres)	**Longitud:**	0,00	(en metres)
Diàmetre:	0,00	(en metres)	**Forma en Planta:**		
Forma del Fons:			**Forma en Secció:**		
Coord. UTM X:	0,00		**Coord. UTM Y:**	0,00	
Fase Cronològica:	Època contemporània (XIX-XXI)		**Datació:**	Mitjan segle XIX	
Interpretació:	Retall per a la construcció del pou UE 228. Situat al sector 6.				
Nivell d'Afectació:			**Autor:**	Jordi Ramos	
Observacions:					

Relacions físiques:

És farcit per: 228

ATICS

Nom Jaciment/Codi:	**C/ SOTSTINENT NAVARRO 12-16/BAIXADA DE CAÇADOR 8. CODI:059/12**	**U.E.:**	**232**
Tipus d'U.E.:	Estrat/nivell	**Definició:**	Farciment
Textura:	Argil·losorrenca	**Consistència:**	Solta

Composició Geològica:

Argiles
Sorres

Composició Orgànica:

Carbons

Composició Artificial:

Material de construcció

Color:	Marró clar		
Cota Superior:	7,10 (en metres)	**Cota Inferior:**	0,00 (en metres)
Amplada:	0,00 (en metres)	**Longitud:**	0,00 (en metres)
Diàmetre:	0,00 (en metres)	**Forma en Planta:**	
Forma del Fons:		**Forma en Secció:**	
Coord. UTM X:	0,00	**Coord. UTM Y:**	0,00
Fase Cronològica:	Època contemporània (XIX-XXI)	**Datació:**	Mitjan segle XIX
Interpretació:	Rebliment del dipòsit UE 228. Situat al sector 7.		
Nivell d'Afectació:		**Autor:**	Jordi Ramos
Observacions:			

Relacions físiques:

És farcit per: 228

ATICS

Nom Jaciment/Codi:	**C/ SOTSTINENT NAVARRO 12-16/BAIXADA DE CAÇADOR 8. CODI:059/12**	**U.E.:**	**233**
Tipus d'U.E.:	Estrat/nivell	**Definició:**	Anivellament
Textura:	Argilosa	**Consistència:**	Compacta

Composició Geològica:

Argiles
Carbonatació càlcica
Pedres
Sorres

Composició Orgànica:

Carbons

Composició Artificial:

Ceràmica

Color:	Marró fosc		
Cota Superior:	4,80 (en metres)	**Cota Inferior:**	0,00 (en metres)
Amplada:	0,00 (en metres)	**Longitud:**	0,00 (en metres)
Diàmetre:	0,00 (en metres)	**Forma en Planta:**	
Forma del Fons:		**Forma en Secció:**	
Coord. UTM X:	0,00	**Coord. UTM Y:**	0,00
Fase Cronològica:	Alt medieval (VIII-XII)	**Datació:**	Segles IX-X
Interpretació:	Anivellament del sector 3.		
Nivell d'Afectació:		**Autor:**	Jordi Ramos
Observacions:			

Relacions físiques:

Cobreix a: 195
És tallat per: 199

ATICS

Nom Jaciment/Codi:	**C/ SOTSTINENT NAVARRO 12-16/BAIXADA DE CAÇADOR 8. CODI:059/12**	**U.E.:**	**234**
Tipus d'U.E.:	Estrat/nivell	**Definició:**	Anivellament
Textura:	Argilosa	**Consistència:**	Compacta

Composició Geològica:

Argiles
Carbonatació càlcica

Composició Orgànica:

Carbons

Composició Artificial:

Ceràmica

Color:	Taronja		
Cota Superior:	7,11 (en metres)	**Cota Inferior:**	0,00 (en metres)
Amplada:	0,00 (en metres)	**Longitud:**	0,00 (en metres)
Diàmetre:	0,00 (en metres)	**Forma en Planta:**	
Forma del Fons:		**Forma en Secció:**	
Coord. UTM X:	0,00	**Coord. UTM Y:**	0,00
Fase Cronològica:	Món romà baiximperial (III-VII)	**Datació:**	Finals IV-V
Interpretació:	Anivellament del sector 7.		
Nivell d'Afectació:		**Autor:**	Jordi Ramos
Observacions:			

Relacions físiques:

És igual a: 4

ATICS

Nom Jaciment/Codi:	**C/ SOTSTINENT NAVARRO 12-16/BAIXADA DE CAÇADOR 8. CODI:059/12**	**U.E.:**	**235**
Tipus d'U.E.:	Estrat/nivell	**Definició:**	Anivellament
Textura:	Argilosa	**Consistència:**	Compacta

Composició Geològica:

Argiles
Carbonatació càlcica
Pedres

Composició Orgànica:

Composició Artificial:

Ceràmica

Color:	Marró clar		
Cota Superior:	7,09 (en metres)	**Cota Inferior:**	0,00 (en metres)
Amplada:	0,00 (en metres)	**Longitud:**	0,00 (en metres)
Diàmetre:	0,00 (en metres)	**Forma en Planta:**	
Forma del Fons:		**Forma en Secció:**	
Coord. UTM X:	0,00	**Coord. UTM Y:**	0,00
Fase Cronològica:	Baix medieval (XIII-XV)	**Datació:**	Segle XIV
Interpretació:	Anivellament del sector 7.		
Nivell d'Afectació:		**Autor:**	Jordi Ramos
Observacions:			

Relacions físiques:

És igual a: 236-238

ATICS

Nom Jaciment/Codi:	**C/ SOTSTINENT NAVARRO 12-16/BAIXADA DE CAÇADOR 8. CODI:059/12**	**U.E.:**	**236**
Tipus d'U.E.:	Estrat/nivell	**Definició:**	Anivellament
Textura:	Argilosa	**Consistència:**	Compacta

Composició Geològica:

Argiles

Composició Orgànica:

Composició Artificial:

Ceràmica

Color:	Marró fosc		
Cota Superior:	7,08 (en metres)	**Cota Inferior:**	0,00 (en metres)
Amplada:	0,00 (en metres)	**Longitud:**	0,00 (en metres)
Diàmetre:	0,00 (en metres)	**Forma en Planta:**	
Forma del Fons:		**Forma en Secció:**	
Coord. UTM X:	0,00	**Coord. UTM Y:**	0,00
Fase Cronològica:	Baix medieval (XIII-XV)	**Datació:**	Segle XIV
Interpretació:	Anivellament del sector 7.		
Nivell d'Afectació:		**Autor:**	Jordi Ramos
Observacions:			

Relacions físiques:

És igual a: 235-238
Cobreix a: 417

ATICS

Nom Jaciment/Codi:	**C/ SOTSTINENT NAVARRO 12-16/BAIXADA DE CAÇADOR 8. CODI:059/12**	**U.E.:**	**237**
Tipus d'U.E.:	Estrat/nivell	**Definició:**	Anivellament
Textura:	Argil·losorrenca	**Consistència:**	Compacta

Composició Geològica:

Argiles
Pedres
Sorres

Composició Orgànica:

Composició Artificial:

Ceràmica

Color:	Gris		
Cota Superior:	7,00 (en metres)	**Cota Inferior:**	5,02 (en metres)
Amplada:	0,00 (en metres)	**Longitud:**	0,00 (en metres)
Diàmetre:	0,00 (en metres)	**Forma en Planta:**	
Forma del Fons:		**Forma en Secció:**	
Coord. UTM X:	0,00	**Coord. UTM Y:**	0,00
Fase Cronològica:	Alt medieval (VIII-XII)	**Datació:**	Segles IX-X
Interpretació:	Anivellament del sector 7.		
Nivell d'Afectació:		**Autor:**	Jordi Ramos
Observacions:			

Relacions físiques:

ATICS

Nom Jaciment/Codi:	**C/ SOTSTINENT NAVARRO 12-16/BAIXADA DE CAÇADOR 8. CODI:059/12**	**U.E.:**	**238**
Tipus d'U.E.:	Estrat/nivell	**Definició:**	Anivellament
Textura:	Argilosa	**Consistència:**	Compacta

Composició Geològica:

Argiles
Pedres

Composició Orgànica:

Composició Artificial:

Color:	Marró clar		
Cota Superior:	7,02 (en metres)	**Cota Inferior:**	5,15 (en metres)
Amplada:	0,00 (en metres)	**Longitud:**	0,00 (en metres)
Diàmetre:	0,00 (en metres)	**Forma en Planta:**	
Forma del Fons:		**Forma en Secció:**	
Coord. UTM X:	0,00	**Coord. UTM Y:**	0,00
Fase Cronològica:	Baix medieval (XIII-XV)	**Datació:**	Segle XIV
Interpretació:	Anivellament del sector 7.		
Nivell d'Afectació:		**Autor:**	Jordi Ramos
Observacions:			

Relacions físiques:

És igual a: 236-235

ATICS

Nom Jaciment/Codi:	**C/ SOTSTINENT NAVARRO 12-16/BAIXADA DE CAÇADOR 8. CODI:059/12**	**U.E.:**	**239**
Tipus d'U.E.:	Estrat/nivell	**Definició:**	Anivellament
Textura:	Argilosa	**Consistència:**	Compacta

Composició Geològica:

Argiles
Carbonatació càlcica

Composició Orgànica:

Composició Artificial:

Ceràmica
Material de construcció

Color:	Marró fosc		
Cota Superior:	6,99 (en metres)	**Cota Inferior:**	0,00 (en metres)
Amplada:	0,00 (en metres)	**Longitud:**	0,00 (en metres)
Diàmetre:	0,00 (en metres)	**Forma en Planta:**	
Forma del Fons:		**Forma en Secció:**	
Coord. UTM X:	0,00	**Coord. UTM Y:**	0,00
Fase Cronològica:	Baix medieval (XIII-XV)	**Datació:**	Segle XIII
Interpretació:	Anivellament del sector 7.		
Nivell d'Afectació:		**Autor:**	Jordi Ramos
Observacions:			

Relacions físiques:

Nom Jaciment/Codi:	**C/ SOTSTINENT NAVARRO 12-16/BAIXADA DE CAÇADOR 8. CODI:059/12**	**U.E.:**	**240**
Tipus d'U.E.:	Estrat/nivell	**Definició:**	Superficial
Textura:	Argilosa	**Consistència:**	Solta

Composició Geològica:

Argiles

Composició Orgànica:

Composició Artificial:

Ceràmica

Color:	Marró clar		
Cota Superior:	5,00 (en metres)	**Cota Inferior:**	4,85 (en metres)
Amplada:	0,00 (en metres)	**Longitud:**	0,00 (en metres)
Diàmetre:	0,00 (en metres)	**Forma en Planta:**	
Forma del Fons:		**Forma en Secció:**	
Coord. UTM X:	0,00	**Coord. UTM Y:**	0,00
Fase Cronològica:	Alt medieval (VIII-XII)	**Datació:**	Segles IX-X
Interpretació:	Neteja del mur UE 212. Ubicat al sector 2.		
Nivell d'Afectació:		**Autor:**	Jordi Ramos
Observacions:			

Relacions físiques:

Nom Jaciment/Codi: C/ SOTSTINENT NAVARRO 12-16/BAIXADA DE CAÇADOR 8. CODI:059/12 **U.E.:** 241

Tipus d'U.E.: Estructura positiva **Definició:** Paviment

Textura: **Consistència:**

Composició Geològica:
Argiles
Carbonatació càlcica
Llims
Pedres

Composició Orgànica:

Composició Artificial:
Ceràmica
Material de construcció

Color: Ocre

Cota Superior: 5,00 (en metres) **Cota Inferior:** 4,76 (en metres)

Amplada: 0,00 (en metres) **Longitud:** 0,00 (en metres)

Diàmetre: 0,00 (en metres) **Forma en Planta:** Irregular

Forma del Fons: **Forma en Secció:**

Coord. UTM X: 0,00 **Coord. UTM Y:** 0,00

Fase Cronològica: Món romà baiximperial (III-VII) **Datació:** Segle VI

Interpretació: Preparació de paviment i restes de paviment compost per fragments ceràmics d'època tardorromana, molt compactat adossat a la muralla i torres núms. 27 i 28.

Nivell d'Afectació: **Autor:** Jordi Ramos

Observacions:

Relacions físiques:

Cobreix a: 472-501-479
És tallat per: 45-199-242

Nom Jaciment/Codi:	**C/ SOTSTINENT NAVARRO 12-16/BAIXADA DE CAÇADOR 8. CODI:059/12**	**U.E.:**	**242**
Tipus d'U.E.:	Estructura negativa/retall	**Definició:**	Retall indeterminat
Textura:		**Consistència:**	

Composició Geològica:

Composició Orgànica:

Composició Artificial:

Color:			
Cota Superior:	5,10 (en metres)	**Cota Inferior:**	4,92 (en metres)
Amplada:	0,00 (en metres)	**Longitud:**	0,00 (en metres)
Diàmetre:	0,00 (en metres)	**Forma en Planta:**	
Forma del Fons:		**Forma en Secció:**	
Coord. UTM X:	0,00	**Coord. UTM Y:**	0,00
Fase Cronològica:	Baix medieval (XIII-XV)	**Datació:**	
Interpretació:	Correspon a un retall a la cantonada entre la muralla i la torre 28 al sector 1. Podria formar part d'un desnivell produït al segle XIII, quan aquest àmbit és modificà.		
Nivell d'Afectació:		**Autor:**	Jordi Ramos
Observacions:			

Relacions físiques:

Talla a: 241

ATICS

Nom Jaciment/Codi:	**C/ SOTSTINENT NAVARRO 12-16/BAIXADA DE CAÇADOR 8. CODI:059/12**	**U.E.:**	**243**
Tipus d'U.E.:	Estrat/nivell	**Definició:**	Enderroc
Textura:	Argilosa	**Consistència:**	Compacta

Composició Geològica:

Argiles

Composició Orgànica:

Composició Artificial:

Ceràmica
Material de construcció

Color:	Taronja		
Cota Superior:	5,60 (en metres)	**Cota Inferior:**	5,20 (en metres)
Amplada:	0,00 (en metres)	**Longitud:**	0,00 (en metres)
Diàmetre:	0,00 (en metres)	**Forma en Planta:**	
Forma del Fons:		**Forma en Secció:**	
Coord. UTM X:	0,00	**Coord. UTM Y:**	0,00
Fase Cronològica:	Alt medieval (VIII-XII)	**Datació:**	
Interpretació:	Restes de tapial en el sector 2.		
Nivell d'Afectació:		**Autor:**	Jordi Ramos
Observacions:			

Relacions físiques:

Nom Jaciment/Codi:	**C/ SOTSTINENT NAVARRO 12-16/BAIXADA DE CAÇADOR 8. CODI:059/12**	**U.E.:**	**244**
Tipus d'U.E.:	Estructura negativa/retall	**Definició:**	Retall indeterminat
Textura:		**Consistència:**	

Composició Geològica:

Composició Orgànica:

Composició Artificial:

Color:			
Cota Superior:	5,60 (en metres)	**Cota Inferior:**	5,40 (en metres)
Amplada:	0,00 (en metres)	**Longitud:**	0,00 (en metres)
Diàmetre:	0,00 (en metres)	**Forma en Planta:**	
Forma del Fons:		**Forma en Secció:**	
Coord. UTM X:	0,00	**Coord. UTM Y:**	0,00
Fase Cronològica:	Alt medieval (VIII-XII)	**Datació:**	Segles IX-X
Interpretació:	Retall, que podria formar part d'un enderroc o anivellament del sector 2.		
Nivell d'Afectació:		**Autor:**	Jordi Ramos
Observacions:			

Relacions físiques:

Talla a: 247
És farcit per: 245

ATICS

Nom Jaciment/Codi:	**C/ SOTSTINENT NAVARRO 12-16/BAIXADA DE CAÇADOR 8. CODI:059/12**	**U.E.:**	**245**
Tipus d'U.E.:	Estrat/nivell	**Definició:**	Anivellament
Textura:	Argil·losorrenca	**Consistència:**	Compacta

Composició Geològica:

Argiles
Pedres
Sorres

Composició Orgànica:

Composició Artificial:

Ceràmica

Color:	Marró clar		
Cota Superior:	5,60 (en metres)	**Cota Inferior:**	5,40 (en metres)
Amplada:	0,00 (en metres)	**Longitud:**	0,00 (en metres)
Diàmetre:	0,00 (en metres)	**Forma en Planta:**	
Forma del Fons:		**Forma en Secció:**	
Coord. UTM X:	0,00	**Coord. UTM Y:**	0,00
Fase Cronològica:	Alt medieval (VIII-XII)	**Datació:**	Segles IX-X
Interpretació:	Rebliment de la UE 244, situat al sector 2.		
Nivell d'Afectació:		**Autor:**	Jordi Ramos
Observacions:			

Relacions físiques:

Farceix a: 244

ATICS

Nom Jaciment/Codi:	**C/ SOTSTINENT NAVARRO 12-16/BAIXADA DE CAÇADOR 8. CODI:059/12**	**U.E.:**	**247**
Tipus d'U.E.:	Estrat/nivell	**Definició:**	Anivellament
Textura:	Argilosa	**Consistència:**	Compacta

Composició Geològica:

Argiles
Llims
Pedres

Composició Orgànica:

Composició Artificial:

Ceràmica

Color:	Marró fosc		
Cota Superior:	5,60 (en metres)	**Cota Inferior:**	5,32 (en metres)
Amplada:	0,00 (en metres)	**Longitud:**	0,00 (en metres)
Diàmetre:	0,00 (en metres)	**Forma en Planta:**	
Forma del Fons:		**Forma en Secció:**	
Coord. UTM X:	0,00	**Coord. UTM Y:**	0,00
Fase Cronològica:	Alt medieval (VIII-XII)	**Datació:**	Segle XII
Interpretació:	Anivellament del secgtor 2.		
Nivell d'Afectació:		**Autor:**	Jordi Ramos
Observacions:			

Relacions físiques:

És tallat per: 244

Nom Jaciment/Codi:	**C/ SOTSTINENT NAVARRO 12-16/BAIXADA DE CAÇADOR 8. CODI:059/12**	**U.E.:**	**248**
Tipus d'U.E.:	Estrat/nivell	**Definició:**	Anivellament
Textura:	Argilosa	**Consistència:**	Compacta

Composició Geològica:

Argiles

Composició Orgànica:

Composició Artificial:

Ceràmica
Material de construcció

Color:	Marró fosc		
Cota Superior:	5,80 (en metres)	**Cota Inferior:**	5,40 (en metres)
Amplada:	0,00 (en metres)	**Longitud:**	0,00 (en metres)
Diàmetre:	0,00 (en metres)	**Forma en Planta:**	
Forma del Fons:		**Forma en Secció:**	
Coord. UTM X:	0,00	**Coord. UTM Y:**	0,00
Fase Cronològica:	Alt medieval (VIII-XII)	**Datació:**	Segles IX-X
Interpretació:	Anivellament del sector 2.		
Nivell d'Afectació:		**Autor:**	Jordi Ramos
Observacions:			

Relacions físiques:

Farceix a: 349

ATICS

Nom Jaciment/Codi:	**C/ SOTSTINENT NAVARRO 12-16/BAIXADA DE CAÇADOR 8. CODI:059/12**	**U.E.:**	**249**
Tipus d'U.E.:	Estrat/nivell	**Definició:**	Farciment
Textura:	Argilosa	**Consistència:**	Compacta

Composició Geològica:

Argiles

Composició Orgànica:

Composició Artificial:

Ceràmica

Color:	Gris clar		
Cota Superior:	5,39 (en metres)	**Cota Inferior:**	5,25 (en metres)
Amplada:	0,00 (en metres)	**Longitud:**	0,00 (en metres)
Diàmetre:	0,00 (en metres)	**Forma en Planta:**	
Forma del Fons:		**Forma en Secció:**	
Coord. UTM X:	0,00	**Coord. UTM Y:**	0,00
Fase Cronològica:	Alt medieval (VIII-XII)	**Datació:**	Segles IX-X
Interpretació:	Rebliment de la UE 250. Ubicat al sector 6.		
Nivell d'Afectació:		**Autor:**	Jordi Ramos
Observacions:			

Relacions físiques:

ATICS

Nom Jaciment/Codi:	**C/ SOTSTINENT NAVARRO 12-16/BAIXADA DE CAÇADOR 8. CODI:059/12**	**U.E.:**	**250**
Tipus d'U.E.:	Estructura negativa/retall	**Definició:**	Rasa de fonamentació
Textura:		**Consistència:**	

Composició Geològica:

Composició Orgànica:

Composició Artificial:

Color:			
Cota Superior:	5,39 (en metres)	**Cota Inferior:**	5,25 (en metres)
Amplada:	0,00 (en metres)	**Longitud:**	0,00 (en metres)
Diàmetre:	0,00 (en metres)	**Forma en Planta:**	
Forma del Fons:		**Forma en Secció:**	
Coord. UTM X:	0,00	**Coord. UTM Y:**	0,00
Fase Cronològica:	Alt medieval (VIII-XII)	**Datació:**	Segles IX-X
Interpretació:	Retall per a UE 95. Ubicat al sector 6.		
Nivell d'Afectació:		**Autor:**	Jordi Ramos
Observacions:			

Relacions físiques:

És igual a: 96
Talla a: 273
És tallat per: 34-84
És farcit per: 95

ATICS

Nom Jaciment/Codi:	**C/ SOTSTINENT NAVARRO 12-16/BAIXADA DE CAÇADOR 8. CODI:059/12**	**U.E.:**	**251**
Tipus d'U.E.:	Estrat/nivell	**Definició:**	Farciment
Textura:	Argil·losorrenca	**Consistència:**	Compacta

Composició Geològica:

Argiles
Sorres

Composició Orgànica:

Composició Artificial:

Ceràmica

Color:	Marró fosc		
Cota Superior:	4,95 (en metres)	**Cota Inferior:**	4,02 (en metres)
Amplada:	0,00 (en metres)	**Longitud:**	0,00 (en metres)
Diàmetre:	0,00 (en metres)	**Forma en Planta:**	
Forma del Fons:		**Forma en Secció:**	
Coord. UTM X:	0,00	**Coord. UTM Y:**	0,00
Fase Cronològica:	Baix medieval (XIII-XV)	**Datació:**	Segle XIII
Interpretació:	Rebliment de la sitja UE 252. Sector 6.		
Nivell d'Afectació:		**Autor:**	Jordi Ramos
Observacions:			

Relacions físiques:

Cobreix a: 386
És tallat per: 36-84
Farceix a: 252

Nom Jaciment/Codi:	**C/ SOTSTINENT NAVARRO 12-16/BAIXADA DE CAÇADOR 8. CODI:059/12**	**U.E.:**	**252**
Tipus d'U.E.:	Estructura negativa/retall	**Definició:**	Sitja
Textura:		**Consistència:**	

Composició Geològica:

Composició Orgànica:

Composició Artificial:

Color:			
Cota Superior:	4,95 (en metres)	**Cota Inferior:**	4,02 (en metres)
Amplada:	0,00 (en metres)	**Longitud:**	0,00 (en metres)
Diàmetre:	0,00 (en metres)	**Forma en Planta:**	
Forma del Fons:		**Forma en Secció:**	
Coord. UTM X:	0,00	**Coord. UTM Y:**	0,00
Fase Cronològica:	Baix medieval (XIII-XV)	**Datació:**	Segle XIII
Interpretació:	Sitja ubicada al sector 6.		
Nivell d'Afectació:		**Autor:**	Jordi Ramos
Observacions:			

Relacions físiques:

Talla a: 37-273-315
És tallat per: 84
És farcit per: 251-386-387

Nom Jaciment/Codi:	**C/ SOTSTINENT NAVARRO 12-16/BAIXADA DE CAÇADOR 8. CODI:059/12**	**U.E.:**	**253**
Tipus d'U.E.:	Estrat/nivell	**Definició:**	Farciment
Textura:	Argilosa	**Consistència:**	Solta

Composició Geològica:

Argiles
Carbonatació càlcica
Pedres

Composició Orgànica:

Composició Artificial:

Ceràmica

Color:	Marró clar		
Cota Superior:	5,40 (en metres)	**Cota Inferior:**	5,30 (en metres)
Amplada:	0,00 (en metres)	**Longitud:**	0,00 (en metres)
Diàmetre:	0,00 (en metres)	**Forma en Planta:**	
Forma del Fons:		**Forma en Secció:**	
Coord. UTM X:	0,00	**Coord. UTM Y:**	0,00
Fase Cronològica:	Món romà baiximperial (III-VII)	**Datació:**	Segles V-VI
Interpretació:	Rebliment del retall UE 254. Setor 2.		
Nivell d'Afectació:		**Autor:**	Jordi Ramos
Observacions:			

Relacions físiques:

Farceix a: 254

Nom Jaciment/Codi:	**C/ SOTSTINENT NAVARRO 12-16/BAIXADA DE CAÇADOR 8. CODI:059/12**	**U.E.:**	**254**
Tipus d'U.E.:	Estructura negativa/retall	**Definició:**	Retall indeterminat
Textura:		**Consistència:**	

Composició Geològica:

Composició Orgànica:

Composició Artificial:

Color:			
Cota Superior:	5,40 (en metres)	**Cota Inferior:**	5,30 (en metres)
Amplada:	0,00 (en metres)	**Longitud:**	0,00 (en metres)
Diàmetre:	0,00 (en metres)	**Forma en Planta:**	
Forma del Fons:		**Forma en Secció:**	
Coord. UTM X:	0,00	**Coord. UTM Y:**	0,00
Fase Cronològica:	Món romà baiximperial (III-VII)	**Datació:**	Segles V-VI
Interpretació:	Retall indeterminat al sector 2.		
Nivell d'Afectació:		**Autor:**	Jordi Ramos
Observacions:			

Relacions físiques:

Talla a: 258
És farcit per: 253

Nom Jaciment/Codi: C/ SOTSTINENT NAVARRO 12-16/BAIXADA DE CAÇADOR 8. CODI:059/12 **U.E.:** 255

Tipus d'U.E.: Estrat/nivell **Definició:** Anivellament

Textura: Argilosa **Consistència:** Compacta

Composició Geològica:
Argiles

Composició Orgànica:
Fauna

Composició Artificial:
Ceràmica
Material de construcció

Color: Marró fosc

Cota Superior: 4,61 (en metres) **Cota Inferior:** 0,00 (en metres)

Amplada: 0,00 (en metres) **Longitud:** 0,00 (en metres)

Diàmetre: 0,00 (en metres) **Forma en Planta:**

Forma del Fons: **Forma en Secció:**

Coord. UTM X: 0,00 **Coord. UTM Y:** 0,00

Fase Cronològica: Món romà baiximperial (III-VII) **Datació:** Segle VI

Interpretació: Estrat dins de l'àmbit format pels murs UE 86, 89 i 92. Ubicat al sector 6.

Nivell d'Afectació: **Autor:** Jordi Ramos

Observacions: Estrat dins del complex de l'obrador del segle XIII.

Relacions físiques:

És cobert per: 166
És tallat per: 87-90-165-93

Nom Jaciment/Codi: C/ SOTSTINENT NAVARRO 12-16/BAIXADA DE CAÇADOR 8. CODI:059/12 **U.E.:** 256

Tipus d'U.E.: Estrat/nivell **Definició:** Anivellament

Textura: Argil·losorrenca **Consistència:** Compacta

Composició Geològica:

Argiles
Llims
Sorres

Composició Orgànica:

Fauna

Composició Artificial:

Ceràmica
Material de construcció

Color: Marró fosc

Cota Superior: 4,67 (en metres) **Cota Inferior:** 0,00 (en metres)

Amplada: 0,00 (en metres) **Longitud:** 0,00 (en metres)

Diàmetre: 0,00 (en metres) **Forma en Planta:**

Forma del Fons: **Forma en Secció:**

Coord. UTM X: 0,00 **Coord. UTM Y:** 0,00

Fase Cronològica: Alt medieval (VIII-XII) **Datació:** Segles IX-X

Interpretació: Estrat d'amortització del pou circular UE 164.

Nivell d'Afectació: **Autor:** Jordi Ramos

Observacions:

Relacions físiques:

És cobert per: 166
Farceix a: 164

ATICS

Nom Jaciment/Codi:	**C/ SOTSTINENT NAVARRO 12-16/BAIXADA DE CAÇADOR 8. CODI:059/12**	**U.E.:**	**257**
Tipus d'U.E.:	Estrat/nivell	**Definició:**	Nivell d'ús
Textura:	Argilosa	**Consistència:**	Compacta

Composició Geològica:

Argiles

Composició Orgànica:

Composició Artificial:

Ceràmica
Material de construcció

Color:	Ocre		
Cota Superior:	4,80 (en metres)	**Cota Inferior:**	4,75 (en metres)
Amplada:	0,00 (en metres)	**Longitud:**	0,00 (en metres)
Diàmetre:	0,00 (en metres)	**Forma en Planta:**	
Forma del Fons:		**Forma en Secció:**	
Coord. UTM X:	0,00	**Coord. UTM Y:**	0,00
Fase Cronològica:	Alt medieval (VIII-XII)	**Datació:**	Segles IX-X
Interpretació:	Nivell d'ús davant de la torre romana 28.		
Nivell d'Afectació:		**Autor:**	Jordi Ramos
Observacions:			

Relacions físiques:

ATICS

Nom Jaciment/Codi:	**C/ SOTSTINENT NAVARRO 12-16/BAIXADA DE CAÇADOR 8. CODI:059/12**	**U.E.:**	**258**
Tipus d'U.E.:	Estrat/nivell	**Definició:**	Anivellament
Textura:	Argilosa	**Consistència:**	Compacta

Composició Geològica:

Argiles

Composició Orgànica:

Composició Artificial:

Material de construcció

Color:	Marró fosc		
Cota Superior:	5,40 (en metres)	**Cota Inferior:**	5,22 (en metres)
Amplada:	0,00 (en metres)	**Longitud:**	0,00 (en metres)
Diàmetre:	0,00 (en metres)	**Forma en Planta:**	
Forma del Fons:		**Forma en Secció:**	
Coord. UTM X:	0,00	**Coord. UTM Y:**	0,00
Fase Cronològica:	Món romà baiximperial (III-VII)	**Datació:**	
Interpretació:	Anivellament del sector 2.		
Nivell d'Afectació:		**Autor:**	Jordi Ramos
Observacions:			

Relacions físiques:

És tallat per: 254

Nom Jaciment/Codi: C/ SOTSTINENT NAVARRO 12-16/BAIXADA DE CAÇADOR 8. CODI:059/12 **U.E.:** 259

Tipus d'U.E.: Estrat/nivell **Definició:** Abandonament

Textura: Argil·losorrenca **Consistència:** Compacta

Composició Geològica:

Argiles
Sorres

Composició Orgànica:

Composició Artificial:

Ceràmica

Color: Ocre

Cota Superior: 5,60 (en metres) **Cota Inferior:** 5,49 (en metres)

Amplada: 0,00 (en metres) **Longitud:** 0,00 (en metres)

Diàmetre: 0,00 (en metres) **Forma en Planta:**

Forma del Fons: **Forma en Secció:**

Coord. UTM X: 0,00 **Coord. UTM Y:** 0,00

Fase Cronològica: Baix medieval (XIII-XV) **Datació:** Segle XIII

Interpretació: Estrat d'amortització al sector 3, per damunt de les sorres molt relacionat amb les sorres del segle XIII.

Nivell d'Afectació: **Autor:** Jordi Ramos

Observacions:

Relacions físiques:

Cobreix a: 261

ATICS

Nom Jaciment/Codi:	**C/ SOTSTINENT NAVARRO 12-16/BAIXADA DE CAÇADOR 8. CODI:059/12**	**U.E.:**	**260**
Tipus d'U.E.:	Estrat/nivell	**Definició:**	Anivellament
Textura:	Argilosa	**Consistència:**	Compacta

Composició Geològica:

Argiles
Carbonatació càlcica
Pedres

Composició Orgànica:

Composició Artificial:

Ceràmica
Material de construcció

Color:	Marró clar		
Cota Superior:	5,80 (en metres)	**Cota Inferior:**	5,75 (en metres)
Amplada:	0,00 (en metres)	**Longitud:**	0,00 (en metres)
Diàmetre:	0,00 (en metres)	**Forma en Planta:**	
Forma del Fons:		**Forma en Secció:**	
Coord. UTM X:	0,00	**Coord. UTM Y:**	0,00
Fase Cronològica:	Alt medieval (VIII-XII)	**Datació:**	Segles IX-X
Interpretació:	Nivell en relació amb la UE 212, possiblement per damunt del "rudus" o paviment.		
Nivell d'Afectació:		**Autor:**	Jordi Ramos
Observacions:			

Relacions físiques:

Nom Jaciment/Codi: C/ SOTSTINENT NAVARRO 12-16/BAIXADA DE CAÇADOR 8. CODI:059/12 **U.E.:** 261

Tipus d'U.E.: Estrat/nivell **Definició:** Anivellament

Textura: Argil·losorrenca **Consistència:** Compacta

Composició Geològica:

Argiles
Carbonatació càlcica
Pedres
Sorres

Composició Orgànica:

Composició Artificial:

Ceràmica
Material de construcció
Morter

Color: Gris fosc

Cota Superior: 5,49 (en metres) **Cota Inferior:** 5,30 (en metres)

Amplada: 0,00 (en metres) **Longitud:** 0,00 (en metres)

Diàmetre: 0,00 (en metres) **Forma en Planta:**

Forma del Fons: **Forma en Secció:**

Coord. UTM X: 0,00 **Coord. UTM Y:** 0,00

Fase Cronològica: Baix medieval (XIII-XV) **Datació:** Segle XII-XIII

Interpretació: Anivellament del sector 3.

Nivell d'Afectació: **Autor:** Jordi Ramos

Observacions:

Relacions físiques:

Cobreix a: 282
És cobert per: 259

Nom Jaciment/Codi:	**C/ SOTSTINENT NAVARRO 12-16/BAIXADA DE CAÇADOR 8. CODI:059/12**	**U.E.:**	**262**
Tipus d'U.E.:	Estructura negativa/retall	**Definició:**	Retall indeterminat
Textura:		**Consistència:**	

Composició Geològica:

Composició Orgànica:

Composició Artificial:

Color:			
Cota Superior:	4,08 (en metres)	**Cota Inferior:**	3,95 (en metres)
Amplada:	0,00 (en metres)	**Longitud:**	0,00 (en metres)
Diàmetre:	0,00 (en metres)	**Forma en Planta:**	
Forma del Fons:		**Forma en Secció:**	
Coord. UTM X:	0,00	**Coord. UTM Y:**	0,00
Fase Cronològica:	Alt medieval (VIII-XII)	**Datació:**	Segles IX-X
Interpretació:	Retall indeterminat al sector 4.		
Nivell d'Afectació:		**Autor:**	Jordi Ramos
Observacions:			

Relacions físiques:

És igual a: 267
Talla a: 141

ATICS

Nom Jaciment/Codi:	**C/ SOTSTINENT NAVARRO 12-16/BAIXADA DE CAÇADOR 8. CODI:059/12**	**U.E.:**	**263**
Tipus d'U.E.:	Estrat/nivell	**Definició:**	Anivellament
Textura:	Argilosa	**Consistència:**	Compacta

Composició Geològica:

Argiles
Carbonatació càlcica

Composició Orgànica:

Composició Artificial:

Color:	Marró fosc		
Cota Superior:	4,77 (en metres)	**Cota Inferior:**	4,49 (en metres)
Amplada:	0,00 (en metres)	**Longitud:**	0,00 (en metres)
Diàmetre:	0,00 (en metres)	**Forma en Planta:**	
Forma del Fons:		**Forma en Secció:**	
Coord. UTM X:	0,00	**Coord. UTM Y:**	0,00
Fase Cronològica:	Alt medieval (VIII-XII)	**Datació:**	Segles IX-X
Interpretació:	Anivellament del sector 4.		
Nivell d'Afectació:		**Autor:**	Jordi Ramos
Observacions:			

Relacions físiques:

És igual a: 141
És tallat per: 132
Farceix a: 267

ATICS

Nom Jaciment/Codi:	**C/ SOTSTINENT NAVARRO 12-16/BAIXADA DE CAÇADOR 8. CODI:059/12**	**U.E.:**	**264**
Tipus d'U.E.:	Estrat/nivell	**Definició:**	Nivell d'ús
Textura:	Argilosa	**Consistència:**	Compacta

Composició Geològica:

Argiles
Pedres

Composició Orgànica:

Composició Artificial:

Material de construcció

Color:	Beige		
Cota Superior:	4,60 (en metres)	**Cota Inferior:**	4,50 (en metres)
Amplada:	0,00 (en metres)	**Longitud:**	0,00 (en metres)
Diàmetre:	0,00 (en metres)	**Forma en Planta:**	
Forma del Fons:		**Forma en Secció:**	
Coord. UTM X:	0,00	**Coord. UTM Y:**	0,00
Fase Cronològica:	Món romà baiximperial (III-VII)	**Datació:**	
Interpretació:	Nivell d'ús al sector 2.		
Nivell d'Afectació:		**Autor:**	Jordi Ramos
Observacions:			

Relacions físiques:

Nom Jaciment/Codi: C/ SOTSTINENT NAVARRO 12-16/BAIXADA DE CAÇADOR 8. CODI:059/12 **U.E.:** 265

Tipus d'U.E.: Estrat/nivell **Definició:** Anivellament

Textura: Argilosa **Consistència:** Compacta

Composició Geològica:

Argiles
Pedres

Composició Orgànica:

Carbons

Composició Artificial:

Ceràmica
Material de construcció
Morter

Color: Marró fosc

Cota Superior: 7,75 (en metres) **Cota Inferior:** 0,00 (en metres)

Amplada: 0,00 (en metres) **Longitud:** 0,00 (en metres)

Diàmetre: 0,00 (en metres) **Forma en Planta:**

Forma del Fons: **Forma en Secció:**

Coord. UTM X: 0,00 **Coord. UTM Y:** 0,00

Fase Cronològica: Alt medieval (VIII-XII) **Datació:** Segles V-VI

Interpretació: Estrat heterogeni de tonalitat marró fosca, que presenta un grau de compactació del nivell. Presenta pedres entorn a 5 cm i material constructiu de rebuig per aportar la seva duresa. Malgrat tot, es tracta

Nivell d'Afectació: **Autor:** Jordi Ramos

Observacions: Corroborar cronologia amb material arqueològic. Tadorromà o altmedieval?

Relacions físiques:

És igual a: 540
Cobreix a: 549
És cobert per: 219
És tallat per: 543-218

Nom Jaciment/Codi:	**C/ SOTSTINENT NAVARRO 12-16/BAIXADA DE CAÇADOR 8. CODI:059/12**	**U.E.:**	**267**
Tipus d'U.E.:	Estructura negativa/retall	**Definició:**	Retall indeterminat
Textura:		**Consistència:**	

Composició Geològica:

Composició Orgànica:

Composició Artificial:

Color:			
Cota Superior:	4,67 (en metres)	**Cota Inferior:**	4,48 (en metres)
Amplada:	0,00 (en metres)	**Longitud:**	0,00 (en metres)
Diàmetre:	0,00 (en metres)	**Forma en Planta:**	
Forma del Fons:		**Forma en Secció:**	
Coord. UTM X:	0,00	**Coord. UTM Y:**	0,00
Fase Cronològica:	Alt medieval (VIII-XII)	**Datació:**	Segles IX-X
Interpretació:	Retall indeterminat al sector 4.		
Nivell d'Afectació:		**Autor:**	Jordi Ramos
Observacions:			

Relacions físiques:

És igual a: 262
És farcit per: 263

ATICS

Nom Jaciment/Codi:	**C/ SOTSTINENT NAVARRO 12-16/BAIXADA DE CAÇADOR 8. CODI:059/12**	**U.E.:**	**268**
Tipus d'U.E.:	Estrat/nivell	**Definició:**	Anivellament
Textura:	Argilosa	**Consistència:**	Compacta

Composició Geològica:

Argiles
Llims
Sorres

Composició Orgànica:

Fauna

Composició Artificial:

Ceràmica
Material de construcció

Color:			
Cota Superior:	4,60 (en metres)	**Cota Inferior:**	4,30 (en metres)
Amplada:	0,00 (en metres)	**Longitud:**	0,00 (en metres)
Diàmetre:	0,00 (en metres)	**Forma en Planta:**	
Forma del Fons:		**Forma en Secció:**	
Coord. UTM X:	0,00	**Coord. UTM Y:**	0,00
Fase Cronològica:	Món romà baiximperial (III-VII)	**Datació:**	Segle VI
Interpretació:	Anivellament del sector 2.		
Nivell d'Afectació:		**Autor:**	Jordi Ramos
Observacions:			

Relacions físiques:

ATICS

Nom Jaciment/Codi:	**C/ SOTSTINENT NAVARRO 12-16/BAIXADA DE CAÇADOR 8. CODI:059/12**	**U.E.:**	**269**
Tipus d'U.E.:	Estrat/nivell	**Definició:**	Destrucció
Textura:	Argilosa	**Consistència:**	Compacta

Composició Geològica:

Argiles

Composició Orgànica:

Composició Artificial:

Color:	Taronja		
Cota Superior:	5,35 (en metres)	**Cota Inferior:**	5,02 (en metres)
Amplada:	0,00 (en metres)	**Longitud:**	0,00 (en metres)
Diàmetre:	0,00 (en metres)	**Forma en Planta:**	
Forma del Fons:		**Forma en Secció:**	
Coord. UTM X:	0,00	**Coord. UTM Y:**	0,00
Fase Cronològica:	Baix medieval (XIII-XV)	**Datació:**	Segle XIV
Interpretació:	Part de l'enderroc de les estructures del segle XIII. Ubicat al sector 4.		
Nivell d'Afectació:		**Autor:**	Jordi Ramos
Observacions:			

Relacions físiques:

Farceix a: 50
És lliura a: 58

ATICS

Nom Jaciment/Codi:	**C/ SOTSTINENT NAVARRO 12-16/BAIXADA DE CAÇADOR 8. CODI:059/12**	**U.E.:**	**270**
Tipus d'U.E.:	Estructura negativa/retall	**Definició:**	Retall indeterminat
Textura:		**Consistència:**	

Composició Geològica:

Composició Orgànica:

Composició Artificial:

Color:			
Cota Superior:	5,60 (en metres)	**Cota Inferior:**	5,36 (en metres)
Amplada:	0,00 (en metres)	**Longitud:**	0,00 (en metres)
Diàmetre:	0,00 (en metres)	**Forma en Planta:**	
Forma del Fons:		**Forma en Secció:**	
Coord. UTM X:	0,00	**Coord. UTM Y:**	0,00
Fase Cronològica:	Baix medieval (XIII-XV)	**Datació:**	Segle XIV
Interpretació:	Retall que pot correspondre a la contrucció d'un nou pilar adossat a l'UE 52, amb el número identificatiu UE 58. Ubicat al sector 4.		
Nivell d'Afectació:		**Autor:**	Jordi Ramos
Observacions:			

Relacions físiques:

És igual a: 50

ATICS

Nom Jaciment/Codi:	**C/ SOTSTINENT NAVARRO 12-16/BAIXADA DE CAÇADOR 8. CODI:059/12**	**U.E.:**	**271**
Tipus d'U.E.:	Estrat/nivell	**Definició:**	Farciment
Textura:	Argilosa	**Consistència:**	Compacta

Composició Geològica:

Argiles
Pedres

Composició Orgànica:

Carbons

Composició Artificial:

Ceràmica
Material de construcció

Color:	Marró clar		
Cota Superior:	5,41 (en metres)	**Cota Inferior:**	5,22 (en metres)
Amplada:	0,00 (en metres)	**Longitud:**	0,00 (en metres)
Diàmetre:	0,00 (en metres)	**Forma en Planta:**	
Forma del Fons:		**Forma en Secció:**	
Coord. UTM X:	0,00	**Coord. UTM Y:**	0,00
Fase Cronològica:	Alt medieval (VIII-XII)	**Datació:**	Segle XIII
Interpretació:	Rebliment de la UE 272. Situat al sector 4.		
Nivell d'Afectació:		**Autor:**	Jordi Ramos
Observacions:			

Relacions físiques:

És cobert per: 142
Farceix a: 272

Nom Jaciment/Codi:	**C/ SOTSTINENT NAVARRO 12-16/BAIXADA DE CAÇADOR 8. CODI:059/12**	**U.E.:**	**272**
Tipus d'U.E.:	Estructura negativa/retall	**Definició:**	Retall indeterminat
Textura:		**Consistència:**	

Composició Geològica:

Composició Orgànica:

Composició Artificial:

Color:			
Cota Superior:	5,44 (en metres)	**Cota Inferior:**	5,22 (en metres)
Amplada:	0,00 (en metres)	**Longitud:**	0,00 (en metres)
Diàmetre:	0,00 (en metres)	**Forma en Planta:**	
Forma del Fons:		**Forma en Secció:**	
Coord. UTM X:	0,00	**Coord. UTM Y:**	0,00
Fase Cronològica:	Baix medieval (XIII-XV)	**Datació:**	Segle XIII
Interpretació:	Retall d'època del segle XIII. Ubicat al sector 4.		
Nivell d'Afectació:		**Autor:**	Jordi Ramos
Observacions:			

Relacions físiques:

Talla a: 313
És farcit per: 271-301

ATICS

Nom Jaciment/Codi:	**C/ SOTSTINENT NAVARRO 12-16/BAIXADA DE CAÇADOR 8. CODI:059/12**	**U.E.:**	**273**
Tipus d'U.E.:	Estrat/nivell	**Definició:**	Anivellament
Textura:	Argilosa	**Consistència:**	Compacta

Composició Geològica:

Argiles
Llims

Composició Orgànica:

Composició Artificial:

Ceràmica
Material de construcció

Color:	Marró clar		
Cota Superior:	5,25 (en metres)	**Cota Inferior:**	4,60 (en metres)
Amplada:	0,00 (en metres)	**Longitud:**	0,00 (en metres)
Diàmetre:	0,00 (en metres)	**Forma en Planta:**	
Forma del Fons:		**Forma en Secció:**	
Coord. UTM X:	0,00	**Coord. UTM Y:**	0,00
Fase Cronològica:	Alt medieval (VIII-XII)	**Datació:**	Segles IX-X
Interpretació:	Anivellament del sector 6.		
Nivell d'Afectació:		**Autor:**	Jordi Ramos
Observacions:			

Relacions físiques:

És igual a: 340
És cobert per: 305-332-315
És tallat per: 34-36-250-252-304-314

Nom Jaciment/Codi:	**C/ SOTSTINENT NAVARRO 12-16/BAIXADA DE CAÇADOR 8. CODI:059/12**	**U.E.:**	**274**
Tipus d'U.E.:	Estrat/nivell	**Definició:**	Farciment
Textura:	Argilosa	**Consistència:**	Compacta

Composició Geològica:

Argiles
Carbonatació càlcica

Composició Orgànica:

Composició Artificial:

Ceràmica
Material de construcció

Color:	Marró fosc		
Cota Superior:	4,98 (en metres)	**Cota Inferior:**	4,67 (en metres)
Amplada:	0,00 (en metres)	**Longitud:**	0,00 (en metres)
Diàmetre:	0,00 (en metres)	**Forma en Planta:**	
Forma del Fons:		**Forma en Secció:**	
Coord. UTM X:	0,00	**Coord. UTM Y:**	0,00
Fase Cronològica:	Alt medieval (VIII-XII)	**Datació:**	Segles IX-X
Interpretació:	Rebliment de la UE 218. Ubicat al sector 2.		
Nivell d'Afectació:		**Autor:**	Jordi Ramos
Observacions:			

Relacions físiques:

Cobreix a: 544
És cobert per: 220
Farceix a: 218

ATICS

Nom Jaciment/Codi:	**C/ SOTSTINENT NAVARRO 12-16/BAIXADA DE CAÇADOR 8. CODI:059/12**	**U.E.:**	**275**
Tipus d'U.E.:	Estructura negativa/retall	**Definició:**	Rasa de fonamentació
Textura:		**Consistència:**	

Composició Geològica:

Composició Orgànica:

Composició Artificial:

Color:			
Cota Superior:	5,62 (en metres)	**Cota Inferior:**	0,00 (en metres)
Amplada:	0,00 (en metres)	**Longitud:**	0,00 (en metres)
Diàmetre:	0,00 (en metres)	**Forma en Planta:**	
Forma del Fons:		**Forma en Secció:**	
Coord. UTM X:	0,00	**Coord. UTM Y:**	0,00
Fase Cronològica:	Època moderna (XVI-XVIII)	**Datació:**	Segle XVIII
Interpretació:	Rasa per a UE 129. Ubicat al sector 4.		
Nivell d'Afectació:		**Autor:**	Jordi Ramos
Observacions:			

Relacions físiques:

Talla a: 142-121
És farcit per: 129

Nom Jaciment/Codi:	**C/ SOTSTINENT NAVARRO 12-16/BAIXADA DE CAÇADOR 8. CODI:059/12**	**U.E.:**	**276**
Tipus d'U.E.:	Estrat/nivell	**Definició:**	Anivellament
Textura:	Argil·losorrenca	**Consistència:**	Compacta

Composició Geològica:

Argiles
Llims
Pedres
Sorres

Composició Orgànica:

Composició Artificial:

Ceràmica
Material de construcció

Color:	Marró clar		
Cota Superior:	5,36 (en metres)	**Cota Inferior:**	5,01 (en metres)
Amplada:	0,00 (en metres)	**Longitud:**	0,00 (en metres)
Diàmetre:	0,00 (en metres)	**Forma en Planta:**	
Forma del Fons:		**Forma en Secció:**	
Coord. UTM X:	0,00	**Coord. UTM Y:**	0,00
Fase Cronològica:	Alt medieval (VIII-XII)	**Datació:**	Segles IX-X
Interpretació:	Anivellament del sector 4.		
Nivell d'Afectació:		**Autor:**	Jordi Ramos
Observacions:			

Relacions físiques:

Cobreix a: 297
És cobert per: 313
És tallat per: 336

ATICS

Nom Jaciment/Codi:	**C/ SOTSTINENT NAVARRO 12-16/BAIXADA DE CAÇADOR 8. CODI:059/12**	**U.E.:**	**277**
Tipus d'U.E.:	Estructura negativa/retall	**Definició:**	Rasa de fonamentació
Textura:		**Consistència:**	

Composició Geològica:

Composició Orgànica:

Composició Artificial:

Color:			
Cota Superior:	3,97 (en metres)	**Cota Inferior:**	0,00 (en metres)
Amplada:	0,00 (en metres)	**Longitud:**	0,00 (en metres)
Diàmetre:	0,00 (en metres)	**Forma en Planta:**	
Forma del Fons:		**Forma en Secció:**	
Coord. UTM X:	0,00	**Coord. UTM Y:**	0,00
Fase Cronològica:	Món romà baiximperial (III-VII)	**Datació:**	Finals segle III dC
Interpretació:	Rasa de fonamentació del tram de la torre núm. 27.		
Nivell d'Afectació:		**Autor:**	Jordi Ramos
Observacions:			

Relacions físiques:

És farcit per: 278

ATICS

Nom Jaciment/Codi:	**C/ SOTSTINENT NAVARRO 12-16/BAIXADA DE CAÇADOR 8. CODI:059/12**	**U.E.:**	**278**
Tipus d'U.E.:	Estrat/nivell	**Definició:**	Farciment
Textura:	Argilosa	**Consistència:**	Compacta

Composició Geològica:

Argiles
Carbonatació càlcica
Llims

Composició Orgànica:

Carbons

Composició Artificial:

Color:	Marró clar		
Cota Superior:	3,97 (en metres)	**Cota Inferior:**	0,00 (en metres)
Amplada:	0,00 (en metres)	**Longitud:**	0,00 (en metres)
Diàmetre:	0,00 (en metres)	**Forma en Planta:**	
Forma del Fons:		**Forma en Secció:**	
Coord. UTM X:	0,00	**Coord. UTM Y:**	0,00
Fase Cronològica:	Món romà baiximperial (III-VII)	**Datació:**	
Interpretació:	Rebliment de la rasa UE 277.		
Nivell d'Afectació:		**Autor:**	Jordi Ramos
Observacions:			

Relacions físiques:

És tallat per: 279
Farceix a: 277

Nom Jaciment/Codi:	**C/ SOTSTINENT NAVARRO 12-16/BAIXADA DE CAÇADOR 8. CODI:059/12**	**U.E.:**	**279**
Tipus d'U.E.:	Estructura negativa/retall	**Definició:**	Retall indeterminat
Textura:		**Consistència:**	

Composició Geològica:

Composició Orgànica:

Composició Artificial:

Color:			
Cota Superior:	0,00 (en metres)	**Cota Inferior:**	0,00 (en metres)
Amplada:	0,00 (en metres)	**Longitud:**	0,00 (en metres)
Diàmetre:	0,00 (en metres)	**Forma en Planta:**	
Forma del Fons:		**Forma en Secció:**	
Coord. UTM X:	0,00	**Coord. UTM Y:**	0,00
Fase Cronològica:	Època contemporània (XIX-XXI)	**Datació:**	
Interpretació:	Rasa d'època contemporània a tocat a la cantonada septentrional de la torre romana 27. Tocant al sector 7 i la Baixada Caçador.		
Nivell d'Afectació:		**Autor:**	Jordi Ramos
Observacions:			

Relacions físiques:

Talla a: 278
És farcit per: 280

Nom Jaciment/Codi:	**C/ SOTSTINENT NAVARRO 12-16/BAIXADA DE CAÇADOR 8. CODI:059/12**	**U.E.:**	**280**
Tipus d'U.E.:	Estrat/nivell	**Definició:**	Farciment
Textura:	Argilosa	**Consistència:**	Solta

Composició Geològica:

Argiles
Carbonatació càlcica

Composició Orgànica:

Composició Artificial:

Material de construcció

Color:	Marró clar		
Cota Superior:	0,00 (en metres)	**Cota Inferior:**	0,00 (en metres)
Amplada:	0,00 (en metres)	**Longitud:**	0,00 (en metres)
Diàmetre:	0,00 (en metres)	**Forma en Planta:**	
Forma del Fons:		**Forma en Secció:**	
Coord. UTM X:	0,00	**Coord. UTM Y:**	0,00
Fase Cronològica:	Època contemporània (XIX-XXI)	**Datació:**	
Interpretació:	Rebliment de la UE 279.		
Nivell d'Afectació:		**Autor:**	Jordi Ramos
Observacions:			

Relacions físiques:

Farceix a: 279

ATICS

Nom Jaciment/Codi:	**C/ SOTSTINENT NAVARRO 12-16/BAIXADA DE CAÇADOR 8. CODI:059/12**	**U.E.:**	**281**
Tipus d'U.E.:	Estrat/nivell	**Definició:**	Farciment
Textura:	Argilosa	**Consistència:**	Compacta

Composició Geològica:

Argiles

Composició Orgànica:

Composició Artificial:

Ceràmica
Material de construcció

Color:	Gris fosc		
Cota Superior:	4,48 (en metres)	**Cota Inferior:**	4,40 (en metres)
Amplada:	0,00 (en metres)	**Longitud:**	0,00 (en metres)
Diàmetre:	0,00 (en metres)	**Forma en Planta:**	
Forma del Fons:		**Forma en Secció:**	
Coord. UTM X:	0,00	**Coord. UTM Y:**	0,00
Fase Cronològica:	Món romà baiximperial (III-VII)	**Datació:**	
Interpretació:	Anivellament del sector 4.		
Nivell d'Afectació:		**Autor:**	Jordi Ramos
Observacions:			

Relacions físiques:

És igual a: 208-296

ATICS

Nom Jaciment/Codi:	**C/ SOTSTINENT NAVARRO 12-16/BAIXADA DE CAÇADOR 8. CODI:059/12**	**U.E.:**	**282**
Tipus d'U.E.:	Estrat/nivell	**Definició:**	Abandonament
Textura:	Argilosa	**Consistència:**	Compacta

Composició Geològica:

Argiles
Carbonatació càlcica
Pedres

Composició Orgànica:

Composició Artificial:

Ceràmica
Material de construcció

Color:	Ocre		
Cota Superior:	5,30 (en metres)	**Cota Inferior:**	0,00 (en metres)
Amplada:	0,00 (en metres)	**Longitud:**	0,00 (en metres)
Diàmetre:	0,00 (en metres)	**Forma en Planta:**	
Forma del Fons:		**Forma en Secció:**	
Coord. UTM X:	0,00	**Coord. UTM Y:**	0,00
Fase Cronològica:	Món romà baiximperial (III-VII)	**Datació:**	Final segle III dC
Interpretació:	Amortització del paviment vinculat amb la segona fortificació de Bàrcino al sector 3.		
Nivell d'Afectació:		**Autor:**	Jordi Ramos
Observacions:			

Relacions físiques:

És cobert per: 261

ATICS

Nom Jaciment/Codi:	**C/ SOTSTINENT NAVARRO 12-16/BAIXADA DE CAÇADOR 8. CODI:059/12**	**U.E.:**	**283**
Tipus d'U.E.:	Estrat/nivell	**Definició:**	Anivellament
Textura:	Argilosa	**Consistència:**	Compacta

Composició Geològica:

Argiles
Carbonatació càlcica

Composició Orgànica:

Composició Artificial:

Ceràmica
Material de construcció

Color:	Gris clar		
Cota Superior:	4,60 (en metres)	**Cota Inferior:**	4,40 (en metres)
Amplada:	0,00 (en metres)	**Longitud:**	0,00 (en metres)
Diàmetre:	0,00 (en metres)	**Forma en Planta:**	
Forma del Fons:		**Forma en Secció:**	
Coord. UTM X:	0,00	**Coord. UTM Y:**	0,00
Fase Cronològica:	Alt medieval (VIII-XII)	**Datació:**	Segles VII-VIII
Interpretació:	Neteja del sector 6.		
Nivell d'Afectació:		**Autor:**	Jordi Ramos
Observacions:			

Relacions físiques:

ATICS

Nom Jaciment/Codi:	**C/ SOTSTINENT NAVARRO 12-16/BAIXADA DE CAÇADOR 8. CODI:059/12**	**U.E.:**	**284**
Tipus d'U.E.:	Estructura positiva	**Definició:**	Mur
Textura:		**Consistència:**	

Composició Geològica:

Pedres

Composició Orgànica:

Composició Artificial:

Morter

Color:			
Cota Superior:	5,66 (en metres)	**Cota Inferior:**	4,64 (en metres)
Amplada:	0,00 (en metres)	**Longitud:**	0,00 (en metres)
Diàmetre:	0,00 (en metres)	**Forma en Planta:**	
Forma del Fons:		**Forma en Secció:**	
Coord. UTM X:	0,00	**Coord. UTM Y:**	0,00
Fase Cronològica:	Baix medieval (XIII-XV)	**Datació:**	Segle XIII
Interpretació:	Mur solidari a UE 16. Ubicat al sector 3.		
Nivell d'Afectació:		**Autor:**	Jordi Ramos
Observacions:			

Relacions físiques:

És igual a: 16
Farceix a: 285
Se li lliura: 286

Nom Jaciment/Codi:	**C/ SOTSTINENT NAVARRO 12-16/BAIXADA DE CAÇADOR 8. CODI:059/12**	**U.E.:**	**285**
Tipus d'U.E.:	Estructura negativa/retall	**Definició:**	Rasa de fonamentació
Textura:		**Consistència:**	

Composició Geològica:

Composició Orgànica:

Composició Artificial:

Color:			
Cota Superior:	5,66 (en metres)	**Cota Inferior:**	4,64 (en metres)
Amplada:	0,00 (en metres)	**Longitud:**	0,00 (en metres)
Diàmetre:	0,00 (en metres)	**Forma en Planta:**	
Forma del Fons:		**Forma en Secció:**	
Coord. UTM X:	0,00	**Coord. UTM Y:**	0,00
Fase Cronològica:	Baix medieval (XIII-XV)	**Datació:**	Segle XIII
Interpretació:	Retall per encabir la UE 284. Situat al sector 3.		
Nivell d'Afectació:		**Autor:**	Jordi Ramos
Observacions:			

Relacions físiques:

Talla a: 402-399-400-412
És farcit per: 284

Nom Jaciment/Codi:	**C/ SOTSTINENT NAVARRO 12-16/BAIXADA DE CAÇADOR 8. CODI:059/12**	**U.E.:**	**286**
Tipus d'U.E.:	Estructura positiva	**Definició:**	Dipòsit
Textura:		**Consistència:**	

Composició Geològica:

Pedres

Composició Orgànica:

Composició Artificial:

Material de construcció
Morter

Color:			
Cota Superior:	5,50 (en metres)	**Cota Inferior:**	5,28 (en metres)
Amplada:	0,00 (en metres)	**Longitud:**	0,00 (en metres)
Diàmetre:	0,00 (en metres)	**Forma en Planta:**	
Forma del Fons:		**Forma en Secció:**	
Coord. UTM X:	0,00	**Coord. UTM Y:**	0,00
Fase Cronològica:	Època contemporània (XIX-XXI)	**Datació:**	Mitjan segle XIX
Interpretació:	Dipòsit d'època contemporània ubicat al sector 3.		
Nivell d'Afectació:		**Autor:**	Jordi Ramos
Observacions:			

Relacions físiques:

Cobreix a: 387
Farceix a: 287
És lliura a: 284

ATICS

Nom Jaciment/Codi:	**C/ SOTSTINENT NAVARRO 12-16/BAIXADA DE CAÇADOR 8. CODI:059/12**	**U.E.:**	**287**
Tipus d'U.E.:	Estructura negativa/retall	**Definició:**	Rasa de fonamentació
Textura:		**Consistència:**	

Composició Geològica:

Composició Orgànica:

Composició Artificial:

Color:			
Cota Superior:	5,50 (en metres)	**Cota Inferior:**	5,28 (en metres)
Amplada:	0,00 (en metres)	**Longitud:**	0,00 (en metres)
Diàmetre:	0,00 (en metres)	**Forma en Planta:**	
Forma del Fons:		**Forma en Secció:**	
Coord. UTM X:	0,00	**Coord. UTM Y:**	0,00
Fase Cronològica:	Època contemporània (XIX-XXI)	**Datació:**	Mitjan segle XIX
Interpretació:	Rasa per a la UE 286. Situat al sector 3.		
Nivell d'Afectació:		**Autor:**	Jordi Ramos
Observacions:			

Relacions físiques:

Talla a: 391-392
És farcit per: 286

Nom Jaciment/Codi: C/ SOTSTINENT NAVARRO 12-16/BAIXADA DE CAÇADOR 8. CODI:059/12 **U.E.:** 288

Tipus d'U.E.: Estructura positiva **Definició:** Mur

Textura: **Consistència:**

Composició Geològica:
Llims

Composició Orgànica:

Composició Artificial:
Morter

Color:

Cota Superior: 5,70 (en metres) **Cota Inferior:** 5,38 (en metres)

Amplada: 0,00 (en metres) **Longitud:** 0,00 (en metres)

Diàmetre: 0,00 (en metres) **Forma en Planta:**

Forma del Fons: **Forma en Secció:**

Coord. UTM X: 0,00 **Coord. UTM Y:** 0,00

Fase Cronològica: Època moderna (XVI-XVIII) **Datació:** Segles XVI

Interpretació: Mur d'època medieval que va en relació amb l'altra mur, que va ser tallat per UE. 42. Situat al sector 2.

Nivell d'Afectació: **Autor:** Jordi Ramos

Observacions:

Relacions físiques:

És igual a: 47
Farceix a: 289
Se li lliura: 290

Nom Jaciment/Codi:	**C/ SOTSTINENT NAVARRO 12-16/BAIXADA DE CAÇADOR 8. CODI:059/12**	**U.E.:**	**289**
Tipus d'U.E.:	Estructura negativa/retall	**Definició:**	Rasa de fonamentació
Textura:		**Consistència:**	

Composició Geològica:

Composició Orgànica:

Composició Artificial:

Color:			
Cota Superior:	5,70 (en metres)	**Cota Inferior:**	5,38 (en metres)
Amplada:	0,00 (en metres)	**Longitud:**	0,00 (en metres)
Diàmetre:	0,00 (en metres)	**Forma en Planta:**	
Forma del Fons:		**Forma en Secció:**	
Coord. UTM X:	0,00	**Coord. UTM Y:**	0,00
Fase Cronològica:	Època moderna (XVI-XVIII)	**Datació:**	Segle XVI
Interpretació:	Mur d'època medieval que va en relació amb l'altra mur, que va ser tallat per UE. 42. Situat al sector 2.		
Nivell d'Afectació:		**Autor:**	Jordi Ramos
Observacions:			

Relacions físiques:

És farcit per: 288

Nom Jaciment/Codi:	**C/ SOTSTINENT NAVARRO 12-16/BAIXADA DE CAÇADOR 8. CODI:059/12**	**U.E.:**	**290**
Tipus d'U.E.:	Estructura positiva	**Definició:**	Mur
Textura:		**Consistència:**	

Composició Geològica:	**Composició Orgànica:**	**Composició Artificial:**
Pedres		Morter

Color:					
Cota Superior:	5,78	(en metres)	**Cota Inferior:**	5,41	(en metres)
Amplada:	0,00	(en metres)	**Longitud:**	0,00	(en metres)
Diàmetre:	0,00	(en metres)	**Forma en Planta:**		
Forma del Fons:			**Forma en Secció:**		
Coord. UTM X:	0,00		**Coord. UTM Y:**	0,00	
Fase Cronològica:	Baix medieval (XIII-XV)		**Datació:**	Segle XIII	
Interpretació:	Fragment de riostra d'època medieval ubicada al sector 3.				
Nivell d'Afectació:			**Autor:**	Jordi Ramos	
Observacions:					

Relacions físiques:

Farceix a: 291
És lliura a: 288

Nom Jaciment/Codi:	**C/ SOTSTINENT NAVARRO 12-16/BAIXADA DE CAÇADOR 8. CODI:059/12**	**U.E.:**	**291**
Tipus d'U.E.:	Estructura negativa/retall	**Definició:**	Rasa de fonamentació
Textura:		**Consistència:**	

Composició Geològica:

Composició Orgànica:

Composició Artificial:

Color:			
Cota Superior:	5,78 (en metres)	**Cota Inferior:**	5,41 (en metres)
Amplada:	0,00 (en metres)	**Longitud:**	0,00 (en metres)
Diàmetre:	0,00 (en metres)	**Forma en Planta:**	
Forma del Fons:		**Forma en Secció:**	
Coord. UTM X:	0,00	**Coord. UTM Y:**	0,00
Fase Cronològica:	Baix medieval (XIII-XV)	**Datació:**	Segle XIII
Interpretació:	Rasa per encabir el mur UE 290. Ubicat al sector 3.		
Nivell d'Afectació:		**Autor:**	Jordi Ramos
Observacions:			

Relacions físiques:

És farcit per: 290

Nom Jaciment/Codi:	**C/ SOTSTINENT NAVARRO 12-16/BAIXADA DE CAÇADOR 8. CODI:059/12**	**U.E.:**	**292**
Tipus d'U.E.:	Estructura negativa/retall	**Definició:**	Retall indeterminat
Textura:		**Consistència:**	

Composició Geològica:

Composició Orgànica:

Composició Artificial:

Color:			
Cota Superior:	5,41 (en metres)	**Cota Inferior:**	5,22 (en metres)
Amplada:	0,00 (en metres)	**Longitud:**	0,00 (en metres)
Diàmetre:	0,00 (en metres)	**Forma en Planta:**	
Forma del Fons:		**Forma en Secció:**	
Coord. UTM X:	0,00	**Coord. UTM Y:**	0,00
Fase Cronològica:	Alt medieval (VIII-XII)	**Datació:**	
Interpretació:	Retall indeterminat que retalla els paviments dels segles VII-VIII. Ubicat al sector 2.		
Nivell d'Afectació:		**Autor:**	Jordi Ramos
Observacions:			

Relacions físiques:

Talla a: 293-301

ATICS

Nom Jaciment/Codi:	**C/ SOTSTINENT NAVARRO 12-16/BAIXADA DE CAÇADOR 8. CODI:059/12**	**U.E.:**	**293**
Tipus d'U.E.:	Estrat/nivell	**Definició:**	Nivell d'ús
Textura:	Argilosa	**Consistència:**	Compacta

Composició Geològica:

Argiles
Pedres

Composició Orgànica:

Composició Artificial:

Material de construcció

Color:	Marró clar		
Cota Superior:	5,42 (en metres)	**Cota Inferior:**	5,35 (en metres)
Amplada:	0,00 (en metres)	**Longitud:**	0,00 (en metres)
Diàmetre:	0,00 (en metres)	**Forma en Planta:**	
Forma del Fons:		**Forma en Secció:**	
Coord. UTM X:	0,00	**Coord. UTM Y:**	0,00
Fase Cronològica:	Alt medieval (VIII-XII)	**Datació:**	Segles VII-VIII
Interpretació:	Nivell d'ús del sector 3.		
Nivell d'Afectació:		**Autor:**	Jordi Ramos
Observacions:			

Relacions físiques:

És igual a: 294
És tallat per: 292

ATICS

Nom Jaciment/Codi:	**C/ SOTSTINENT NAVARRO 12-16/BAIXADA DE CAÇADOR 8. CODI:059/12**	**U.E.:**	**294**
Tipus d'U.E.:	Estrat/nivell	**Definició:**	Nivell d'ús
Textura:	Argilosa	**Consistència:**	Compacta

Composició Geològica:

Argiles
Carbonatació càlcica
Pedres

Composició Orgànica:

Carbons

Composició Artificial:

Ceràmica
Material de construcció

Color:	Marró clar		
Cota Superior:	5,21 (en metres)	**Cota Inferior:**	5,19 (en metres)
Amplada:	0,00 (en metres)	**Longitud:**	0,00 (en metres)
Diàmetre:	0,00 (en metres)	**Forma en Planta:**	
Forma del Fons:		**Forma en Secció:**	
Coord. UTM X:	0,00	**Coord. UTM Y:**	0,00
Fase Cronològica:	Alt medieval (VIII-XII)	**Datació:**	Segles VII-VIII
Interpretació:	Nivell d'ús del sector 3.		
Nivell d'Afectació:		**Autor:**	Jordi Ramos
Observacions:			

Relacions físiques:

És igual a: 293
Cobreix a: 388
És cobert per: 295
És tallat per: 349

Nom Jaciment/Codi: C/ SOTSTINENT NAVARRO 12-16/BAIXADA DE CAÇADOR 8. CODI:059/12 **U.E.:** 295

Tipus d'U.E.: Estrat/nivell **Definició:** Anivellament

Textura: Argilosa **Consistència:** Compacta

Composició Geològica:

Argiles

Composició Orgànica:

Composició Artificial:

Ceràmica
Material de construcció

Color: Gris

Cota Superior: 4,46 (en metres) **Cota Inferior:** 0,00 (en metres)

Amplada: 0,00 (en metres) **Longitud:** 0,00 (en metres)

Diàmetre: 0,00 (en metres) **Forma en Planta:**

Forma del Fons: **Forma en Secció:**

Coord. UTM X: 0,00 **Coord. UTM Y:** 0,00

Fase Cronològica: Alt medieval (VIII-XII) **Datació:** Segles IX-XI

Interpretació: Estrat d'anivellació entorn a la cota snm de 5 metres que cobreix la banqueta (motllura) de la torre núm. 27, en l'àmbit més septentrional entre torres. Ubicat al sector 3.

Nivell d'Afectació: **Autor:** Jordi Ramos

Observacions: Falta cota final. Correspon a un nivell d'ús deteriorat. Per l'atribució cronològica respon a una datació pròxima al segle VIè.

Relacions físiques:

És igual a: 450-453-204
Cobreix a: 502-465-467-294
És cobert per: 388
És tallat per: 458-456-460-463-349

Nom Jaciment/Codi:	**C/ SOTSTINENT NAVARRO 12-16/BAIXADA DE CAÇADOR 8. CODI:059/12**	**U.E.:**	**296**
Tipus d'U.E.:	Estrat/nivell	**Definició:**	Anivellament
Textura:	Argilosa	**Consistència:**	Solta

Composició Geològica:

Argiles
Pedres
Sorres

Composició Orgànica:

Composició Artificial:

Ceràmica

Color:	Gris clar		
Cota Superior:	4,68 (en metres)	**Cota Inferior:**	4,48 (en metres)
Amplada:	0,00 (en metres)	**Longitud:**	0,00 (en metres)
Diàmetre:	0,00 (en metres)	**Forma en Planta:**	
Forma del Fons:		**Forma en Secció:**	
Coord. UTM X:	0,00	**Coord. UTM Y:**	0,00
Fase Cronològica:	Alt medieval (VIII-XII)	**Datació:**	Segles VII-VIII
Interpretació:	Anivellament del sector 6.		
Nivell d'Afectació:		**Autor:**	Jordi Ramos
Observacions:			

Relacions físiques:

És igual a: 281
És cobert per: 208

Nom Jaciment/Codi:	**C/ SOTSTINENT NAVARRO 12-16/BAIXADA DE CAÇADOR 8. CODI:059/12**	**U.E.:**	**297**
Tipus d'U.E.:	Estrat/nivell	**Definició:**	Anivellament
Textura:	Argilosa	**Consistència:**	Compacta

Composició Geològica:

Argiles
Carbonatació càlcica

Composició Orgànica:

Composició Artificial:

Color:	Marró fosc		
Cota Superior:	5,01 (en metres)	**Cota Inferior:**	4,85 (en metres)
Amplada:	0,00 (en metres)	**Longitud:**	0,00 (en metres)
Diàmetre:	0,00 (en metres)	**Forma en Planta:**	
Forma del Fons:		**Forma en Secció:**	
Coord. UTM X:	0,00	**Coord. UTM Y:**	0,00
Fase Cronològica:	Alt medieval (VIII-XII)	**Datació:**	Segles IX-X
Interpretació:	Anvellament del sector 4.		
Nivell d'Afectació:		**Autor:**	Jordi Ramos
Observacions:			

Relacions físiques:

És cobert per: 276

Nom Jaciment/Codi:	**C/ SOTSTINENT NAVARRO 12-16/BAIXADA DE CAÇADOR 8. CODI:059/12**	**U.E.:**	**298**
Tipus d'U.E.:	Estructura negativa/retall	**Definició:**	Retall indeterminat
Textura:		**Consistència:**	

Composició Geològica:

Composició Orgànica:

Composició Artificial:

Color:			
Cota Superior:	5,21 (en metres)	**Cota Inferior:**	4,98 (en metres)
Amplada:	0,00 (en metres)	**Longitud:**	0,00 (en metres)
Diàmetre:	0,00 (en metres)	**Forma en Planta:**	
Forma del Fons:		**Forma en Secció:**	
Coord. UTM X:	0,00	**Coord. UTM Y:**	0,00
Fase Cronològica:	Món romà baiximperial (III-VII)	**Datació:**	Segle IV
Interpretació:	Retall indeteminat que podria ser igual a UE 50. Sector 4.		
Nivell d'Afectació:		**Autor:**	Jordi Ramos
Observacions:			

Relacions físiques:

Talla a: 322-301
És farcit per: 299

Nom Jaciment/Codi:	**C/ SOTSTINENT NAVARRO 12-16/BAIXADA DE CAÇADOR 8. CODI:059/12**	**U.E.:**	**299**
Tipus d'U.E.:	Estrat/nivell	**Definició:**	Farciment
Textura:	Argilosa	**Consistència:**	Solta

Composició Geològica:

Argiles
Carbonatació càlcica

Composició Orgànica:

Composició Artificial:

Color:	Gris clar		
Cota Superior:	5,21 (en metres)	**Cota Inferior:**	4,98 (en metres)
Amplada:	0,00 (en metres)	**Longitud:**	0,00 (en metres)
Diàmetre:	0,00 (en metres)	**Forma en Planta:**	
Forma del Fons:		**Forma en Secció:**	
Coord. UTM X:	0,00	**Coord. UTM Y:**	0,00
Fase Cronològica:	Món romà baiximperial (III-VII)	**Datació:**	Segle IV
Interpretació:	Farciment de la UE 298. Sector 4.		
Nivell d'Afectació:		**Autor:**	Jordi Ramos
Observacions:			

Relacions físiques:

Farceix a: 298

ATICS

Nom Jaciment/Codi:	**C/ SOTSTINENT NAVARRO 12-16/BAIXADA DE CAÇADOR 8. CODI:059/12**	**U.E.:**	**300**
Tipus d'U.E.:	Estructura negativa/retall	**Definició:**	Sondatge
Textura:		**Consistència:**	Solta

Composició Geològica:

Composició Orgànica:

Composició Artificial:

Ceràmica

Color:			
Cota Superior:	0,00 (en metres)	**Cota Inferior:**	0,00 (en metres)
Amplada:	0,00 (en metres)	**Longitud:**	0,00 (en metres)
Diàmetre:	0,00 (en metres)	**Forma en Planta:**	
Forma del Fons:		**Forma en Secció:**	
Coord. UTM X:	0,00	**Coord. UTM Y:**	0,00
Fase Cronològica:	Altres	**Datació:**	
Interpretació:	Pràctica de la sonda per part dels Dr. Santi Riera i Dr. Ramon Julià.		
Nivell d'Afectació:		**Autor:**	Jordi Ramos
Observacions:			

Relacions físiques:

ATICS

Nom Jaciment/Codi:	**C/ SOTSTINENT NAVARRO 12-16/BAIXADA DE CAÇADOR 8. CODI:059/12**	**U.E.:**	**301**
Tipus d'U.E.:	Estrat/nivell	**Definició:**	Farciment
Textura:	Argilosa	**Consistència:**	Solta

Composició Geològica:

Argiles
Carbonatació càlcica
Sorres

Composició Orgànica:

Carbons
Fauna

Composició Artificial:

Ceràmica

Color:	Marró fosc		
Cota Superior:	5,36 (en metres)	**Cota Inferior:**	4,98 (en metres)
Amplada:	0,00 (en metres)	**Longitud:**	0,00 (en metres)
Diàmetre:	0,00 (en metres)	**Forma en Planta:**	
Forma del Fons:		**Forma en Secció:**	
Coord. UTM X:	0,00	**Coord. UTM Y:**	0,00
Fase Cronològica:	Alt medieval (VIII-XII)	**Datació:**	Segles IX-X
Interpretació:	Rebliment de la UE 272. Ubicat al sector 4.		
Nivell d'Afectació:		**Autor:**	Jordi Ramos
Observacions:			

Relacions físiques:

És igual a: 345
Cobreix a: 322-324-408
És tallat per: 292-298
Farceix a: 272

Nom Jaciment/Codi: C/ SOTSTINENT NAVARRO 12-16/BAIXADA DE CAÇADOR 8. CODI:059/12 **U.E.:** 302

Tipus d'U.E.: Estrat/nivell **Definició:** Anivellament

Textura: Altres **Consistència:** Compacta

Composició Geològica:
Argiles
Carbonatació càlcica
Còdols
Pedres

Composició Orgànica:
Cendres
Fauna
Malacologia

Composició Artificial:
Ceràmica
Material de construcció
Morter

Color: Marró clar

Cota Superior: 4,82 (en metres) **Cota Inferior:** 4,63 (en metres)

Amplada: 0,00 (en metres) **Longitud:** 0,00 (en metres)

Diàmetre: 0,00 (en metres) **Forma en Planta:**

Forma del Fons: **Forma en Secció:**

Coord. UTM X: 0,00 **Coord. UTM Y:** 0,00

Fase Cronològica: Món romà baiximperial (III-VII) **Datació:** Segle VI

Interpretació: Nivell d'amortització de part de la claveguera, del mur UE 212 i nivells d'ús posteriors a l'amortització del paviment de finals del segle III dC. Ubicat al sector 2.

Nivell d'Afectació: **Autor:** Jordi Ramos

Observacions:

Relacions físiques:

És igual a: 505
Cobreix a: 477-505-321-328
És cobert per: 219
És lliura a: 346

ATICS

Nom Jaciment/Codi:	**C/ SOTSTINENT NAVARRO 12-16/BAIXADA DE CAÇADOR 8. CODI:059/12**	**U.E.:**	**303**
Tipus d'U.E.:	Estructura positiva	**Definició:**	Basament
Textura:		**Consistència:**	

Composició Geològica:

Pedres
Sorres

Composició Orgànica:

Composició Artificial:

Morter

Color:			
Cota Superior:	4,72 (en metres)	**Cota Inferior:**	4,40 (en metres)
Amplada:	0,00 (en metres)	**Longitud:**	0,00 (en metres)
Diàmetre:	0,00 (en metres)	**Forma en Planta:**	
Forma del Fons:		**Forma en Secció:**	
Coord. UTM X:	0,00	**Coord. UTM Y:**	0,00
Fase Cronològica:	Baix medieval (XIII-XV)	**Datació:**	Segle XIII
Interpretació:	Basament de pilar de la construcció del segle XIII. Ubicat davant de la torre romana 28 al sector 2.		
Nivell d'Afectació:		**Autor:**	Jordi Ramos
Observacions:			

Relacions físiques:

És tallat per: 224
Farceix a: 319

Nom Jaciment/Codi:	**C/ SOTSTINENT NAVARRO 12-16/BAIXADA DE CAÇADOR 8. CODI:059/12**	**U.E.:**	**304**
Tipus d'U.E.:	Estructura negativa/retall	**Definició:**	Sitja
Textura:		**Consistència:**	

Composició Geològica:

Composició Orgànica:

Composició Artificial:

Color:			
Cota Superior:	4,95 (en metres)	**Cota Inferior:**	4,02 (en metres)
Amplada:	0,00 (en metres)	**Longitud:**	0,00 (en metres)
Diàmetre:	0,00 (en metres)	**Forma en Planta:**	
Forma del Fons:		**Forma en Secció:**	
Coord. UTM X:	0,00	**Coord. UTM Y:**	0,00
Fase Cronològica:	Món romà baiximperial (III-VII)	**Datació:**	Segles IV-V
Interpretació:	Sitja al sector 6. Molt poca potència, només es conserva la base que és lleugerament còncava.		
Nivell d'Afectació:		**Autor:**	Jordi Ramos
Observacions:			

Relacions físiques:

Talla a: 273-332-340
És farcit per: 305

Nom Jaciment/Codi:	**C/ SOTSTINENT NAVARRO 12-16/BAIXADA DE CAÇADOR 8. CODI:059/12**	**U.E.:**	**305**
Tipus d'U.E.:	Estrat/nivell	**Definició:**	Farciment
Textura:	Sorrenca	**Consistència:**	Solta

Composició Geològica:

Argiles
Pedres
Sorres

Composició Orgànica:

Composició Artificial:

Ceràmica
Material de construcció

Color:	Gris		
Cota Superior:	4,95 (en metres)	**Cota Inferior:**	4,72 (en metres)
Amplada:	0,00 (en metres)	**Longitud:**	0,00 (en metres)
Diàmetre:	0,00 (en metres)	**Forma en Planta:**	
Forma del Fons:		**Forma en Secció:**	
Coord. UTM X:	0,00	**Coord. UTM Y:**	0,00
Fase Cronològica:	Món romà baiximperial (III-VII)	**Datació:**	Segles IV-V
Interpretació:	Rebliment de la UE 304. Ubicat al sector 6.		
Nivell d'Afectació:		**Autor:**	Jordi Ramos
Observacions:			

Relacions físiques:

Cobreix a: 273-332
És tallat per: 84-314
Farceix a: 306-304

Nom Jaciment/Codi:	**C/ SOTSTINENT NAVARRO 12-16/BAIXADA DE CAÇADOR 8. CODI:059/12**	**U.E.:**	**306**
Tipus d'U.E.:	Estructura negativa/retall	**Definició:**	Sitja
Textura:		**Consistència:**	

Composició Geològica:

Composició Orgànica:

Composició Artificial:

Color:			
Cota Superior:	4,95 (en metres)	**Cota Inferior:**	4,02 (en metres)
Amplada:	0,00 (en metres)	**Longitud:**	0,00 (en metres)
Diàmetre:	0,00 (en metres)	**Forma en Planta:**	
Forma del Fons:		**Forma en Secció:**	
Coord. UTM X:	0,00	**Coord. UTM Y:**	0,00
Fase Cronològica:	Món romà baiximperial (III-VII)	**Datació:**	Segles IV-V
Interpretació:	Sitja d'època tardorromana, ubicada al sector 6.		
Nivell d'Afectació:		**Autor:**	Jordi Ramos
Observacions:			

Relacions físiques:

Talla a: 332
És farcit per: 305

ATICS

Nom Jaciment/Codi:	**C/ SOTSTINENT NAVARRO 12-16/BAIXADA DE CAÇADOR 8. CODI:059/12**	**U.E.:**	**307**
Tipus d'U.E.:	Estructura negativa/retall	**Definició:**	Rasa de fonamentació
Textura:		**Consistència:**	

Composició Geològica:

Composició Orgànica:

Composició Artificial:

Color:			
Cota Superior:	4,04 (en metres)	**Cota Inferior:**	3,90 (en metres)
Amplada:	0,00 (en metres)	**Longitud:**	0,00 (en metres)
Diàmetre:	0,00 (en metres)	**Forma en Planta:**	
Forma del Fons:		**Forma en Secció:**	
Coord. UTM X:	0,00	**Coord. UTM Y:**	0,00
Fase Cronològica:	Baix medieval (XIII-XV)	**Datació:**	Segle XIII
Interpretació:	Retall per a la construcció del pilar UE 309 al sector 4.		
Nivell d'Afectació:		**Autor:**	Jordi Ramos
Observacions:			

Relacions físiques:

És farcit per: 309

Nom Jaciment/Codi:	**C/ SOTSTINENT NAVARRO 12-16/BAIXADA DE CAÇADOR 8. CODI:059/12**	**U.E.:**	**308**
Tipus d'U.E.:	Estrat/nivell	**Definició:**	Farciment
Textura:	Argilosa	**Consistència:**	Solta

Composició Geològica:

Argiles
Carbonatació càlcica

Composició Orgànica:

Composició Artificial:

Color:	Gris clar		
Cota Superior:	4,04 (en metres)	**Cota Inferior:**	3,89 (en metres)
Amplada:	0,00 (en metres)	**Longitud:**	0,00 (en metres)
Diàmetre:	0,00 (en metres)	**Forma en Planta:**	
Forma del Fons:		**Forma en Secció:**	
Coord. UTM X:	0,00	**Coord. UTM Y:**	0,00
Fase Cronològica:	Baix medieval (XIII-XV)	**Datació:**	Segle XIII
Interpretació:	Rebliment de la UE 307. Ubicat al sector 4.		
Nivell d'Afectació:		**Autor:**	Jordi Ramos
Observacions:			

Relacions físiques:

Nom Jaciment/Codi:	**C/ SOTSTINENT NAVARRO 12-16/BAIXADA DE CAÇADOR 8. CODI:059/12**	**U.E.:**	**309**
Tipus d'U.E.:	Estructura positiva	**Definició:**	Basament
Textura:		**Consistència:**	

Composició Geològica:	**Composició Orgànica:**	**Composició Artificial:**
Pedres		Morter

Color:	Taronja				
Cota Superior:	4,00	(en metres)	**Cota Inferior:**	3,24	(en metres)
Amplada:	0,00	(en metres)	**Longitud:**	0,00	(en metres)
Diàmetre:	0,00	(en metres)	**Forma en Planta:**		
Forma del Fons:			**Forma en Secció:**		
Coord. UTM X:	0,00		**Coord. UTM Y:**	0,00	
Fase Cronològica:	Baix medieval (XIII-XV)		**Datació:**	Segle XIII	
Interpretació:	Basament de pilar al sector 4.				
Nivell d'Afectació:			**Autor:**	Jordi Ramos	
Observacions:					

Relacions físiques:

És cobert per: 141
Farceix a: 403-325-307

Nom Jaciment/Codi: C/ SOTSTINENT NAVARRO 12-16/BAIXADA DE CAÇADOR 8. CODI:059/12 **U.E.:** 310

Tipus d'U.E.: Estructura positiva **Definició:** Mur

Textura: **Consistència:**

Composició Geològica:
Pedres

Composició Orgànica:

Composició Artificial:
Material de construcció
Metall

Color:

Cota Superior: 5,65 (en metres) **Cota Inferior:** 0,00 (en metres)

Amplada: 0,00 (en metres) **Longitud:** 0,00 (en metres)

Diàmetre: 0,00 (en metres) **Forma en Planta:**

Forma del Fons: **Forma en Secció:**

Coord. UTM X: 0,00 **Coord. UTM Y:** 0,00

Fase Cronològica: Època contemporània (XIX-XXI) **Datació:** Mitjan segle XIX

Interpretació: Riostra de la finca de mitjan del segle XIX. Ha sortit una moneda de Ferran VIIè de 1818. Ubicat al sector 4.

Nivell d'Afectació: **Autor:** Jordi Ramos

Observacions:

Relacions físiques:
És igual a: 74
És cobert per: 1000
Farceix a: 311

Nom Jaciment/Codi:	**C/ SOTSTINENT NAVARRO 12-16/BAIXADA DE CAÇADOR 8. CODI:059/12**	**U.E.:**	**311**
Tipus d'U.E.:	Estructura negativa/retall	**Definició:**	Rasa de fonamentació
Textura:		**Consistència:**	

Composició Geològica:

Composició Orgànica:

Composició Artificial:

Color:			
Cota Superior:	5,65 (en metres)	**Cota Inferior:**	0,00 (en metres)
Amplada:	0,00 (en metres)	**Longitud:**	0,00 (en metres)
Diàmetre:	0,00 (en metres)	**Forma en Planta:**	
Forma del Fons:		**Forma en Secció:**	
Coord. UTM X:	0,00	**Coord. UTM Y:**	0,00
Fase Cronològica:	Època contemporània (XIX-XXI)	**Datació:**	Mitjan segle XIX
Interpretació:	Retall per encabir el mur UE 310. Ubicat al sector 4.		
Nivell d'Afectació:		**Autor:**	Jordi Ramos
Observacions:			

Relacions físiques:

Talla a: 318-389
És farcit per: 310-312

ATICS

Nom Jaciment/Codi:	**C/ SOTSTINENT NAVARRO 12-16/BAIXADA DE CAÇADOR 8. CODI:059/12**	**U.E.:**	**312**
Tipus d'U.E.:	Estrat/nivell	**Definició:**	Farciment
Textura:	Argilosa	**Consistència:**	Compacta

Composició Geològica:

Argiles

Composició Orgànica:

Composició Artificial:

Material de construcció
Morter

Color:	Marró clar		
Cota Superior:	5,65 (en metres)	**Cota Inferior:**	0,00 (en metres)
Amplada:	0,00 (en metres)	**Longitud:**	0,00 (en metres)
Diàmetre:	0,00 (en metres)	**Forma en Planta:**	
Forma del Fons:		**Forma en Secció:**	
Coord. UTM X:	0,00	**Coord. UTM Y:**	0,00
Fase Cronològica:	Època contemporània (XIX-XXI)	**Datació:**	
Interpretació:	Rebliment de la UE 311. Situat al sector 4.		
Nivell d'Afectació:		**Autor:**	Jordi Ramos
Observacions:			

Relacions físiques:

Farceix a: 311

ATICS

Nom Jaciment/Codi:	**C/ SOTSTINENT NAVARRO 12-16/BAIXADA DE CAÇADOR 8. CODI:059/12**	**U.E.:**	**313**
Tipus d'U.E.:	Estrat/nivell	**Definició:**	Nivell d'ús
Textura:	Argilosa	**Consistència:**	Compacta

Composició Geològica:

Argiles
Carbonatació càlcica
Pedres

Composició Orgànica:

Composició Artificial:

Material de construcció

Color:	Ocre				
Cota Superior:	5,38	(en metres)	**Cota Inferior:**	5,21	(en metres)
Amplada:	0,00	(en metres)	**Longitud:**	0,00	(en metres)
Diàmetre:	0,00	(en metres)	**Forma en Planta:**		
Forma del Fons:			**Forma en Secció:**		
Coord. UTM X:	0,00		**Coord. UTM Y:**	0,00	
Fase Cronològica:	Món romà baiximperial (III-VII)		**Datació:**		
Interpretació:	Paviment o nivell d'ús al sector 4.				
Nivell d'Afectació:			**Autor:**	Jordi Ramos	
Observacions:					

Relacions físiques:

Cobreix a: 276-337
És tallat per: 53-272

Nom Jaciment/Codi:	**C/ SOTSTINENT NAVARRO 12-16/BAIXADA DE CAÇADOR 8. CODI:059/12**	**U.E.:**	**314**
Tipus d'U.E.:	Estructura negativa/retall	**Definició:**	Retall indeterminat
Textura:		**Consistència:**	

Composició Geològica:

Composició Orgànica:

Composició Artificial:

Color:			
Cota Superior:	5,06 (en metres)	**Cota Inferior:**	4,24 (en metres)
Amplada:	0,00 (en metres)	**Longitud:**	0,00 (en metres)
Diàmetre:	0,00 (en metres)	**Forma en Planta:**	
Forma del Fons:		**Forma en Secció:**	
Coord. UTM X:	0,00	**Coord. UTM Y:**	0,00
Fase Cronològica:	Món romà baiximperial (III-VII)	**Datació:**	Segle VI
Interpretació:	Retall indeterminat, farcit de UE 315. Ubicat al sector 6.		
Nivell d'Afectació:		**Autor:**	Jordi Ramos
Observacions:	Possible paleocanal.		

Relacions físiques:

És igual a: 144
Talla a: 273-305-340
És farcit per: 315

ATICS

Nom Jaciment/Codi:	**C/ SOTSTINENT NAVARRO 12-16/BAIXADA DE CAÇADOR 8. CODI:059/12**	**U.E.:**	**315**
Tipus d'U.E.:	Estrat/nivell	**Definició:**	Farciment
Textura:	Argilosa	**Consistència:**	Compacta

Composició Geològica:

Argiles
Pedres

Composició Orgànica:

Carbons

Composició Artificial:

Ceràmica
Material de construcció

Color:	Marró fosc		
Cota Superior:	4,86 (en metres)	**Cota Inferior:**	4,60 (en metres)
Amplada:	0,00 (en metres)	**Longitud:**	0,00 (en metres)
Diàmetre:	0,00 (en metres)	**Forma en Planta:**	
Forma del Fons:		**Forma en Secció:**	
Coord. UTM X:	0,00	**Coord. UTM Y:**	0,00
Fase Cronològica:	Món romà baiximperial (III-VII)	**Datació:**	Segle VI
Interpretació:	Rebliment de la UE 314. Ubicat al sector 6.		
Nivell d'Afectació:		**Autor:**	Jordi Ramos
Observacions:			

Relacions físiques:

Cobreix a: 273
És tallat per: 32-34-36-252
Farceix a: 314

Nom Jaciment/Codi: C/ SOTSTINENT NAVARRO 12-16/BAIXADA DE CAÇADOR 8. CODI:059/12 **U.E.:** 316

Tipus d'U.E.: Estrat/nivell **Definició:** Farciment

Textura: Sorrenca **Consistència:** Solta

Composició Geològica:
Argiles
Pedres
Sorres

Composició Orgànica:
Carbons
Fauna

Composició Artificial:
Ceràmica
Morter

Color: Gris

Cota Superior: 3,94 (en metres) **Cota Inferior:** 3,50 (en metres)

Amplada: 0,00 (en metres) **Longitud:** 0,00 (en metres)

Diàmetre: 0,00 (en metres) **Forma en Planta:**

Forma del Fons: **Forma en Secció:**

Coord. UTM X: 0,00 **Coord. UTM Y:** 0,00

Fase Cronològica: Alt medieval (VIII-XII) **Datació:** Segle XIII

Interpretació: Estrat de rebliment de la sitja o pou UE 317. Ubicat al sector 4.

Nivell d'Afectació: **Autor:** Jordi Ramos

Observacions:

Relacions físiques:

És igual a: 134
Farceix a: 133-317

Nom Jaciment/Codi:	**C/ SOTSTINENT NAVARRO 12-16/BAIXADA DE CAÇADOR 8. CODI:059/12**	**U.E.:**	**317**
Tipus d'U.E.:	Estructura negativa/retall	**Definició:**	Sitja
Textura:		**Consistència:**	

Composició Geològica:

Composició Orgànica:

Composició Artificial:

Color:			
Cota Superior:	3,99 (en metres)	**Cota Inferior:**	1,36 (en metres)
Amplada:	0,00 (en metres)	**Longitud:**	0,00 (en metres)
Diàmetre:	0,00 (en metres)	**Forma en Planta:**	
Forma del Fons:		**Forma en Secció:**	
Coord. UTM X:	0,00	**Coord. UTM Y:**	0,00
Fase Cronològica:	Alt medieval (VIII-XII)	**Datació:**	Segle XIII
Interpretació:	Possible sitja o pou del sector 4. Planta oval o circular i parets rectes.		
Nivell d'Afectació:		**Autor:**	Jordi Ramos
Observacions:			

Relacions físiques:

És igual a: 133
Talla a: 141-405-416-415-318-413-414
És farcit per: 316

Nom Jaciment/Codi:	**C/ SOTSTINENT NAVARRO 12-16/BAIXADA DE CAÇADOR 8. CODI:059/12**	**U.E.:**	**318**
Tipus d'U.E.:	Estrat/nivell	**Definició:**	Abandonament
Textura:	Argil·losorrenca	**Consistència:**	Solta

Composició Geològica:

Argiles
Sorres

Composició Orgànica:

Carbons
Fauna

Composició Artificial:

Ceràmica

Color:	Gris		
Cota Superior:	3,98 (en metres)	**Cota Inferior:**	3,67 (en metres)
Amplada:	0,00 (en metres)	**Longitud:**	0,00 (en metres)
Diàmetre:	0,00 (en metres)	**Forma en Planta:**	
Forma del Fons:		**Forma en Secció:**	
Coord. UTM X:	0,00	**Coord. UTM Y:**	0,00
Fase Cronològica:	Món romà baiximperial (III-VII)	**Datació:**	Segle VII
Interpretació:	Estrat d'amortització de consistència solta i textura plàstica, amb una tendència a la coloració versosa amb clapes de grisos i negres partícules. Ubicat al sector 4.		
Nivell d'Afectació:		**Autor:**	Jordi Ramos
Observacions:			

Relacions físiques:

Cobreix a: 389
És cobert per: 141
És tallat per: 132-133-311-325-317

Nom Jaciment/Codi:	**C/ SOTSTINENT NAVARRO 12-16/BAIXADA DE CAÇADOR 8. CODI:059/12**	**U.E.:**	**319**
Tipus d'U.E.:	Estructura negativa/retall	**Definició:**	Rasa de fonamentació
Textura:		**Consistència:**	

Composició Geològica:

Composició Orgànica:

Composició Artificial:

Color:			
Cota Superior:	4,63 (en metres)	**Cota Inferior:**	4,10 (en metres)
Amplada:	0,00 (en metres)	**Longitud:**	0,00 (en metres)
Diàmetre:	0,00 (en metres)	**Forma en Planta:**	
Forma del Fons:		**Forma en Secció:**	
Coord. UTM X:	0,00	**Coord. UTM Y:**	0,00
Fase Cronològica:	Baix medieval (XIII-XV)	**Datació:**	Segles XII-XIII
Interpretació:	Retall per al basament de pilar UE 303 de la construcció del segle XIII. Ubicat davant de la torre romana 28 al sector 2.		
Nivell d'Afectació:		**Autor:**	Jordi Ramos
Observacions:			

Relacions físiques:

Talla a: 401-330-338-344-320-341-345
És farcit per: 303

ATICS

Nom Jaciment/Codi:	**C/ SOTSTINENT NAVARRO 12-16/BAIXADA DE CAÇADOR 8. CODI:059/12**	**U.E.:**	**320**
Tipus d'U.E.:	Estrat/nivell	**Definició:**	Anivellament
Textura:	Argilosa	**Consistència:**	Compacta

Composició Geològica:

Argiles
Pedres

Composició Orgànica:

Carbons

Composició Artificial:

Ceràmica
Material de construcció

Color:	Marró fosc		
Cota Superior:	4,41 (en metres)	**Cota Inferior:**	4,01 (en metres)
Amplada:	0,00 (en metres)	**Longitud:**	0,00 (en metres)
Diàmetre:	0,00 (en metres)	**Forma en Planta:**	
Forma del Fons:		**Forma en Secció:**	
Coord. UTM X:	0,00	**Coord. UTM Y:**	0,00
Fase Cronològica:	Món romà baiximperial (III-VII)	**Datació:**	Segle IV
Interpretació:	Anivellament del sector 2. Podria incloure alguna intrusió.		
Nivell d'Afectació:		**Autor:**	Jordi Ramos
Observacions:			

Relacions físiques:

És igual a: 344-421-345
Cobreix a: 330-393-434
És cobert per: 480-330
És tallat per: 222-224-319-394-410

Nom Jaciment/Codi:	**C/ SOTSTINENT NAVARRO 12-16/BAIXADA DE CAÇADOR 8. CODI:059/12**	**U.E.:**	**321**
Tipus d'U.E.:	Estrat/nivell	**Definició:**	Altres
Textura:	Sorrenca	**Consistència:**	Compacta

Composició Geològica:

Carbonatació càlcica
Sorres

Composició Orgànica:

Composició Artificial:

Color:	Ocre		
Cota Superior:	4,71 (en metres)	**Cota Inferior:**	4,56 (en metres)
Amplada:	0,00 (en metres)	**Longitud:**	0,00 (en metres)
Diàmetre:	0,00 (en metres)	**Forma en Planta:**	
Forma del Fons:		**Forma en Secció:**	
Coord. UTM X:	0,00	**Coord. UTM Y:**	0,00
Fase Cronològica:	Món romà baiximperial (III-VII)	**Datació:**	Segle VII
Interpretació:	Enlluit de calç de gra gruixut del mur UE 212. Ubicat al sector 2.		
Nivell d'Afectació:		**Autor:**	Jordi Ramos
Observacions:			

Relacions físiques:

És cobert per: 302
És lliura a: 212

Nom Jaciment/Codi: C/ SOTSTINENT NAVARRO 12-16/BAIXADA DE CAÇADOR 8. CODI:059/12 **U.E.:** 322

Tipus d'U.E.: Estrat/nivell **Definició:** Abandonament

Textura: Argil·losorrenca **Consistència:** Solta

Composició Geològica:
Argiles
Sorres

Composició Orgànica:

Composició Artificial:
Ceràmica

Color:

Cota Superior: 5,01 (en metres) **Cota Inferior:** 4,78 (en metres)

Amplada: 0,00 (en metres) **Longitud:** 0,00 (en metres)

Diàmetre: 0,00 (en metres) **Forma en Planta:**

Forma del Fons: **Forma en Secció:**

Coord. UTM X: 0,00 **Coord. UTM Y:** 0,00

Fase Cronològica: Món romà baiximperial (III-VII) **Datació:** Segle VI

Interpretació: Estrat d'amortització amb taques verdoses i algunes ataranjades. Ubicat al sector 4.

Nivell d'Afectació: **Autor:** Jordi Ramos

Observacions:

Relacions físiques:

Cobreix a: 409-343
És cobert per: 301-345
És tallat per: 298-323

ATICS

Nom Jaciment/Codi:	**C/ SOTSTINENT NAVARRO 12-16/BAIXADA DE CAÇADOR 8. CODI:059/12**	**U.E.:**	**323**
Tipus d'U.E.:	Estructura negativa/retall	**Definició:**	Retall indeterminat
Textura:		**Consistència:**	

Composició Geològica:

Composició Orgànica:

Composició Artificial:

Color:			
Cota Superior:	5,01 (en metres)	**Cota Inferior:**	4,23 (en metres)
Amplada:	0,00 (en metres)	**Longitud:**	0,00 (en metres)
Diàmetre:	0,00 (en metres)	**Forma en Planta:**	
Forma del Fons:		**Forma en Secció:**	
Coord. UTM X:	0,00	**Coord. UTM Y:**	0,00
Fase Cronològica:	Alt medieval (VIII-XII)	**Datació:**	Segles IX-X
Interpretació:	Retall indeterminat del sector 4.		
Nivell d'Afectació:		**Autor:**	Jordi Ramos
Observacions:			

Relacions físiques:

Talla a: 409-322
És farcit per: 324-327

Nom Jaciment/Codi: C/ SOTSTINENT NAVARRO 12-16/BAIXADA DE CAÇADOR 8. CODI:059/12 **U.E.:** 324

Tipus d'U.E.: Estrat/nivell **Definició:** Farciment

Textura: Argilosa **Consistència:** Solta

Composició Geològica:

Argiles
Sorres

Composició Orgànica:

Fauna

Composició Artificial:

Ceràmica

Color: Marró clar

Cota Superior: 5,01 (en metres) **Cota Inferior:** 4,23 (en metres)

Amplada: 0,00 (en metres) **Longitud:** 0,00 (en metres)

Diàmetre: 0,00 (en metres) **Forma en Planta:**

Forma del Fons: **Forma en Secció:**

Coord. UTM X: 0,00 **Coord. UTM Y:** 0,00

Fase Cronològica: Alt medieval (VIII-XII) **Datació:** Segles IX-X

Interpretació: Farciment de la UE 323. Ubicat al sector 4.

Nivell d'Afectació: **Autor:** Jordi Ramos

Observacions:

Relacions físiques:

Cobreix a: 327
És cobert per: 301
Farceix a: 323

ATICS

Nom Jaciment/Codi:	**C/ SOTSTINENT NAVARRO 12-16/BAIXADA DE CAÇADOR 8. CODI:059/12**	**U.E.:**	**325**
Tipus d'U.E.:	Estructura negativa/retall	**Definició:**	Rasa de fonamentació
Textura:		**Consistència:**	

Composició Geològica:

Composició Orgànica:

Composició Artificial:

Color:			
Cota Superior:	4,00 (en metres)	**Cota Inferior:**	3,24 (en metres)
Amplada:	0,00 (en metres)	**Longitud:**	0,00 (en metres)
Diàmetre:	0,00 (en metres)	**Forma en Planta:**	
Forma del Fons:		**Forma en Secció:**	
Coord. UTM X:	0,00	**Coord. UTM Y:**	0,00
Fase Cronològica:	Baix medieval (XIII-XV)	**Datació:**	Segle XIII
Interpretació:	Retall per a la UE 309 al sector 4.		
Nivell d'Afectació:		**Autor:**	Jordi Ramos
Observacions:			

Relacions físiques:

Talla a: 318-389
És farcit per: 309

Nom Jaciment/Codi:	**C/ SOTSTINENT NAVARRO 12-16/BAIXADA DE CAÇADOR 8. CODI:059/12**	**U.E.:**	**326**
Tipus d'U.E.:	Estructura negativa/retall	**Definició:**	Dipòsit
Textura:		**Consistència:**	

Composició Geològica:

Composició Orgànica:

Composició Artificial:

Color:			
Cota Superior:	5,24 (en metres)	**Cota Inferior:**	5,16 (en metres)
Amplada:	0,00 (en metres)	**Longitud:**	0,00 (en metres)
Diàmetre:	0,00 (en metres)	**Forma en Planta:**	
Forma del Fons:		**Forma en Secció:**	
Coord. UTM X:	0,00	**Coord. UTM Y:**	0,00
Fase Cronològica:	Època moderna (XVI-XVIII)	**Datació:**	
Interpretació:	Rasa per a la construcció del dipòsit format per les UE 123, 124 i 192. Ubicat entre torres romanes a tocar amb la torre núm. 28, al sector 1.		
Nivell d'Afectació:		**Autor:**	Jordi Ramos
Observacions:			

Relacions físiques:

Talla a: 3-122
És farcit per: 124-192-123-125

ATICS

Nom Jaciment/Codi:	**C/ SOTSTINENT NAVARRO 12-16/BAIXADA DE CAÇADOR 8. CODI:059/12**	**U.E.:**	**327**
Tipus d'U.E.:	Estrat/nivell	**Definició:**	Farciment
Textura:	Argil·losorrenca	**Consistència:**	Compacta

Composició Geològica:

Argiles
Sorres

Composició Orgànica:

Carbons
Cendres
Fauna

Composició Artificial:

Ceràmica
Morter
Vidre

Color:	Gris		
Cota Superior:	4,23 (en metres)	**Cota Inferior:**	3,90 (en metres)
Amplada:	0,00 (en metres)	**Longitud:**	0,00 (en metres)
Diàmetre:	0,00 (en metres)	**Forma en Planta:**	
Forma del Fons:		**Forma en Secció:**	
Coord. UTM X:	0,00	**Coord. UTM Y:**	0,00
Fase Cronològica:	Món romà baiximperial (III-VII)	**Datació:**	
Interpretació:	Estrat de rebliment amb coloració verdosa i grisosa. Ubicat al sector 4.		
Nivell d'Afectació:		**Autor:**	Jordi Ramos
Observacions:			

Relacions físiques:

És cobert per: 324
Farceix a: 323

Nom Jaciment/Codi:	**C/ SOTSTINENT NAVARRO 12-16/BAIXADA DE CAÇADOR 8. CODI:059/12**	**U.E.:**	**328**
Tipus d'U.E.:	Estrat/nivell	**Definició:**	Anivellament
Textura:	Argil·losorrenca	**Consistència:**	Compacta

Composició Geològica:

Argiles
Pedres
Sorres

Composició Orgànica:

Composició Artificial:

Ceràmica

Color:	Marró clar		
Cota Superior:	4,34 (en metres)	**Cota Inferior:**	4,21 (en metres)
Amplada:	0,00 (en metres)	**Longitud:**	0,00 (en metres)
Diàmetre:	0,00 (en metres)	**Forma en Planta:**	
Forma del Fons:		**Forma en Secció:**	
Coord. UTM X:	0,00	**Coord. UTM Y:**	0,00
Fase Cronològica:	Món romà baiximperial (III-VII)	**Datació:**	Segle VI
Interpretació:	Estrat de rebliment del retall UE 329. Ubicat al sector 2.		
Nivell d'Afectació:		**Autor:**	Jordi Ramos
Observacions:			

Relacions físiques:

Cobreix a: 335
És cobert per: 302
Farceix a: 329

Nom Jaciment/Codi:	**C/ SOTSTINENT NAVARRO 12-16/BAIXADA DE CAÇADOR 8. CODI:059/12**	**U.E.:**	**329**
Tipus d'U.E.:	Estructura negativa/retall	**Definició:**	Retall indeterminat
Textura:		**Consistència:**	

Composició Geològica:

Composició Orgànica:

Composició Artificial:

Color:			
Cota Superior:	4,34 (en metres)	**Cota Inferior:**	4,31 (en metres)
Amplada:	0,00 (en metres)	**Longitud:**	0,00 (en metres)
Diàmetre:	0,00 (en metres)	**Forma en Planta:**	
Forma del Fons:		**Forma en Secció:**	
Coord. UTM X:	0,00	**Coord. UTM Y:**	0,00
Fase Cronològica:	Món romà baiximperial (III-VII)	**Datació:**	Segle VI
Interpretació:	Retall indeterminat al sector 2.		
Nivell d'Afectació:		**Autor:**	Jordi Ramos
Observacions:			

Relacions físiques:

Talla a: 330-335
És farcit per: 328

Nom Jaciment/Codi:	**C/ SOTSTINENT NAVARRO 12-16/BAIXADA DE CAÇADOR 8. CODI:059/12**	**U.E.:**	**330**
Tipus d'U.E.:	Estrat/nivell	**Definició:**	Nivell d'ús
Textura:	Argilosa	**Consistència:**	Compacta

Composició Geològica:

Argiles
Carbonatació càlcica
Llims
Pedres

Composició Orgànica:

Composició Artificial:

Ceràmica
Material de construcció
Morter

Color:	Gris		
Cota Superior:	4,34 (en metres)	**Cota Inferior:**	4,01 (en metres)
Amplada:	0,00 (en metres)	**Longitud:**	0,00 (en metres)
Diàmetre:	0,00 (en metres)	**Forma en Planta:**	
Forma del Fons:		**Forma en Secció:**	
Coord. UTM X:	0,00	**Coord. UTM Y:**	0,00
Fase Cronològica:	Món romà baiximperial (III-VII)	**Datació:**	Final segle III dC
Interpretació:	Sector 1 i sector 2. Nivell d'ús entre torres.		
Nivell d'Afectació:		**Autor:**	Jordi Ramos
Observacions:			

Relacions físiques:

Cobreix a: 401-320
És cobert per: 320
És tallat per: 319-329

Nom Jaciment/Codi:	**C/ SOTSTINENT NAVARRO 12-16/BAIXADA DE CAÇADOR 8. CODI:059/12**	**U.E.:**	**331**
Tipus d'U.E.:	Estructura negativa/retall	**Definició:**	Sitja
Textura:		**Consistència:**	

Composició Geològica:

Composició Orgànica:

Composició Artificial:

Color:			
Cota Superior:	4,86 (en metres)	**Cota Inferior:**	4,52 (en metres)
Amplada:	0,00 (en metres)	**Longitud:**	0,00 (en metres)
Diàmetre:	0,00 (en metres)	**Forma en Planta:**	
Forma del Fons:		**Forma en Secció:**	
Coord. UTM X:	0,00	**Coord. UTM Y:**	0,00
Fase Cronològica:	Món romà baiximperial (III-VII)	**Datació:**	Segles V-VII
Interpretació:	Sitja ubicada al sector 6.		
Nivell d'Afectació:		**Autor:**	Jordi Ramos
Observacions:			

Relacions físiques:

Talla a: 373-340
És farcit per: 332

Nom Jaciment/Codi:	**C/ SOTSTINENT NAVARRO 12-16/BAIXADA DE CAÇADOR 8. CODI:059/12**	**U.E.:**	**332**
Tipus d'U.E.:	Estrat/nivell	**Definició:**	Farciment
Textura:	Argilosa	**Consistència:**	Compacta

Composició Geològica:

Argiles
Carbonatació càlcica
Llims

Composició Orgànica:

Carbons

Composició Artificial:

Ceràmica
Material de construcció

Color:	Gris clar		
Cota Superior:	4,86 (en metres)	**Cota Inferior:**	4,52 (en metres)
Amplada:	0,00 (en metres)	**Longitud:**	0,00 (en metres)
Diàmetre:	0,00 (en metres)	**Forma en Planta:**	
Forma del Fons:		**Forma en Secció:**	
Coord. UTM X:	0,00	**Coord. UTM Y:**	0,00
Fase Cronològica:	Món romà baiximperial (III-VII)	**Datació:**	Segles V-VIII
Interpretació:	Sitja ubicada al sector 6.		
Nivell d'Afectació:		**Autor:**	Jordi Ramos
Observacions:			

Relacions físiques:

Cobreix a: 273
És cobert per: 305
És tallat per: 306-304
Farceix a: 331

ATICS

Nom Jaciment/Codi:	**C/ SOTSTINENT NAVARRO 12-16/BAIXADA DE CAÇADOR 8. CODI:059/12**	**U.E.:**	**333**
Tipus d'U.E.:	Estrat/nivell	**Definició:**	Farciment
Textura:	Argil·losorrenca	**Consistència:**	Solta

Composició Geològica:

Argiles
Sorres

Composició Orgànica:

Carbons

Composició Artificial:

Color:	Negre		
Cota Superior:	5,68 (en metres)	**Cota Inferior:**	5,52 (en metres)
Amplada:	0,00 (en metres)	**Longitud:**	0,00 (en metres)
Diàmetre:	0,00 (en metres)	**Forma en Planta:**	
Forma del Fons:		**Forma en Secció:**	
Coord. UTM X:	0,00	**Coord. UTM Y:**	0,00
Fase Cronològica:	Època contemporània (XIX-XXI)	**Datació:**	
Interpretació:	Rebliment de la rasa UE 150. Ubicat al sector 2.		
Nivell d'Afectació:		**Autor:**	Jordi Ramos
Observacions:			

Relacions físiques:

Farceix a: 150
És lliura a: 149

Nom Jaciment/Codi:	**C/ SOTSTINENT NAVARRO 12-16/BAIXADA DE CAÇADOR 8. CODI:059/12**	**U.E.:**	**334**
Tipus d'U.E.:	Estructura negativa/retall	**Definició:**	Rasa de fonamentació
Textura:		**Consistència:**	

Composició Geològica:

Composició Orgànica:

Composició Artificial:

Color:			
Cota Superior:	4,24 (en metres)	**Cota Inferior:**	0,00 (en metres)
Amplada:	0,00 (en metres)	**Longitud:**	0,00 (en metres)
Diàmetre:	0,00 (en metres)	**Forma en Planta:**	
Forma del Fons:		**Forma en Secció:**	
Coord. UTM X:	0,00	**Coord. UTM Y:**	0,00
Fase Cronològica:	Món romà baiximperial (III-VII)	**Datació:**	
Interpretació:	Rasa de fonamentació o desnivell del fossat al sector 2. Podria ser un possible abocament per les aigües cap al fossat o desnivell.		
Nivell d'Afectació:		**Autor:**	Jordi Ramos
Observacions:			

Relacions físiques:

És igual a: 213
Talla a: 401
És farcit per: 335

Nom Jaciment/Codi: C/ SOTSTINENT NAVARRO 12-16/BAIXADA DE CAÇADOR 8. CODI:059/12 **U.E.:** 335

Tipus d'U.E.: Estrat/nivell **Definició:** Farciment

Textura: Argil·losorrenca **Consistència:** Solta

Composició Geològica:
Argiles
Sorres

Composició Orgànica:
Carbons
Fauna

Composició Artificial:
Ceràmica

Color: Negre

Cota Superior: 4,30 (en metres) **Cota Inferior:** 0,00 (en metres)

Amplada: 0,00 (en metres) **Longitud:** 0,00 (en metres)

Diàmetre: 0,00 (en metres) **Forma en Planta:**

Forma del Fons: **Forma en Secció:**

Coord. UTM X: 0,00 **Coord. UTM Y:** 0,00

Fase Cronològica: Món romà baiximperial (III-VII) **Datació:** Segle III dC

Interpretació: Estrat de rebliment de coloració fosca -verd-negre-. Ubicat al sector 2.

Nivell d'Afectació: **Autor:** Jordi Ramos

Observacions:

Relacions físiques:
És cobert per: 328
És tallat per: 329
Farceix a: 334

Nom Jaciment/Codi:	**C/ SOTSTINENT NAVARRO 12-16/BAIXADA DE CAÇADOR 8. CODI:059/12**	**U.E.:**	**336**
Tipus d'U.E.:	Estructura negativa/retall	**Definició:**	Retall indeterminat
Textura:		**Consistència:**	

Composició Geològica:

Composició Orgànica:

Composició Artificial:

Color:			
Cota Superior:	5,36 (en metres)	**Cota Inferior:**	5,14 (en metres)
Amplada:	0,00 (en metres)	**Longitud:**	0,00 (en metres)
Diàmetre:	0,00 (en metres)	**Forma en Planta:**	
Forma del Fons:		**Forma en Secció:**	
Coord. UTM X:	0,00	**Coord. UTM Y:**	0,00
Fase Cronològica:	Alt medieval (VIII-XII)	**Datació:**	Segles IX-X
Interpretació:	Retall indeterminat al sector 4.		
Nivell d'Afectació:		**Autor:**	Jordi Ramos
Observacions:			

Relacions físiques:

Talla a: 276
És farcit per: 337

ATICS

Nom Jaciment/Codi:	**C/ SOTSTINENT NAVARRO 12-16/BAIXADA DE CAÇADOR 8. CODI:059/12**	**U.E.:**	**337**
Tipus d'U.E.:	Estrat/nivell	**Definició:**	Farciment
Textura:	Sorrenca	**Consistència:**	Compacta

Composició Geològica:

Argiles
Sorres

Composició Orgànica:

Carbons

Composició Artificial:

Ceràmica

Color:	Marró fosc		
Cota Superior:	5,35 (en metres)	**Cota Inferior:**	5,16 (en metres)
Amplada:	0,00 (en metres)	**Longitud:**	0,00 (en metres)
Diàmetre:	0,00 (en metres)	**Forma en Planta:**	
Forma del Fons:		**Forma en Secció:**	
Coord. UTM X:	0,00	**Coord. UTM Y:**	0,00
Fase Cronològica:	Alt medieval (VIII-XII)	**Datació:**	Segles IX-X
Interpretació:	Anivellament del sector 3.		
Nivell d'Afectació:		**Autor:**	Jordi Ramos
Observacions:			

Relacions físiques:

Cobreix a: 345
És cobert per: 129-313
Farceix a: 336

Nom Jaciment/Codi: C/ SOTSTINENT NAVARRO 12-16/BAIXADA DE CAÇADOR 8. CODI:059/12 **U.E.:** 338

Tipus d'U.E.: Estrat/nivell **Definició:** Anivellament

Textura: Llimosa **Consistència:** Compacta

Composició Geològica:

Argiles
Carbonatació càlcica
Llims
Pedres

Composició Orgànica:

Composició Artificial:

Ceràmica
Material de construcció

Color: Marró clar

Cota Superior: 4,40 (en metres) **Cota Inferior:** 4,21 (en metres)

Amplada: 0,00 (en metres) **Longitud:** 0,00 (en metres)

Diàmetre: 0,00 (en metres) **Forma en Planta:**

Forma del Fons: **Forma en Secció:**

Coord. UTM X: 0,00 **Coord. UTM Y:** 0,00

Fase Cronològica: Alt medieval (VIII-XII) **Datació:** Segle XII

Interpretació: Anivellament del sector 2, davant de la torre romana 28.

Nivell d'Afectació: **Autor:** Jordi Ramos

Observacions:

Relacions físiques:

És igual a: 475
Cobreix a: 341
És cobert per: 187
És tallat per: 160-222-224-319

Nom Jaciment/Codi:	**C/ SOTSTINENT NAVARRO 12-16/BAIXADA DE CAÇADOR 8. CODI:059/12**	**U.E.:**	**339**
Tipus d'U.E.:	Estrat/nivell	**Definició:**	Nivell d'ús
Textura:	Argilosa	**Consistència:**	Compacta

Composició Geològica:	**Composició Orgànica:**	**Composició Artificial:**
Argiles Sorres		Ceràmica

Color:	Taronja				
Cota Superior:	5,30	(en metres)	**Cota Inferior:**	5,20	(en metres)
Amplada:	0,00	(en metres)	**Longitud:**	0,00	(en metres)
Diàmetre:	0,00	(en metres)	**Forma en Planta:**		
Forma del Fons:			**Forma en Secció:**		
Coord. UTM X:	0,00		**Coord. UTM Y:**	0,00	
Fase Cronològica:	Alt medieval (VIII-XII)		**Datació:**	Segles IX-X	
Interpretació:	Argiles rubefactades utilitzades com a nivell d'ús. Ubicat al sector 4.				
Nivell d'Afectació:			**Autor:**	Jordi Ramos	
Observacions:					

Relacions físiques:

Cobreix a: 345

Nom Jaciment/Codi:	**C/ SOTSTINENT NAVARRO 12-16/BAIXADA DE CAÇADOR 8. CODI:059/12**	**U.E.:**	**340**
Tipus d'U.E.:	Estrat/nivell	**Definició:**	Anivellament
Textura:	Argilosa	**Consistència:**	Compacta

Composició Geològica:	**Composició Orgànica:**	**Composició Artificial:**
Argiles	Carbons	Ceràmica

Color:	Gris				
Cota Superior:	5,25	(en metres)	**Cota Inferior:**	4,60	(en metres)
Amplada:	0,00	(en metres)	**Longitud:**	0,00	(en metres)
Diàmetre:	0,00	(en metres)	**Forma en Planta:**		
Forma del Fons:			**Forma en Secció:**		
Coord. UTM X:	0,00		**Coord. UTM Y:**	0,00	
Fase Cronològica:	Alt medieval (VIII-XII)		**Datació:**	Segles IX-X	
Interpretació:	Igual a UE 273.				
Nivell d'Afectació:			**Autor:**	Jordi Ramos	
Observacions:					

Relacions físiques:

És igual a: 273
És tallat per: 331-304-314

Nom Jaciment/Codi:	**C/ SOTSTINENT NAVARRO 12-16/BAIXADA DE CAÇADOR 8. CODI:059/12**	**U.E.:**	**341**
Tipus d'U.E.:	Estrat/nivell	**Definició:**	Anivellament
Textura:	Argilosa	**Consistència:**	Compacta

Composició Geològica:

Argiles
Sorres

Composició Orgànica:

Carbons
Fauna

Composició Artificial:

Ceràmica

Color:			
Cota Superior:	4,23 (en metres)	**Cota Inferior:**	4,14 (en metres)
Amplada:	0,00 (en metres)	**Longitud:**	0,00 (en metres)
Diàmetre:	0,00 (en metres)	**Forma en Planta:**	
Forma del Fons:		**Forma en Secció:**	
Coord. UTM X:	0,00	**Coord. UTM Y:**	0,00
Fase Cronològica:	Món romà baiximperial (III-VII)	**Datació:**	Segles V-VI
Interpretació:	Anivellament del sector 2.		
Nivell d'Afectació:		**Autor:**	Jordi Ramos
Observacions:			

Relacions físiques:

Cobreix a: 344-345
És cobert per: 338
És tallat per: 222-224-319
És lliura a: 500

Nom Jaciment/Codi:	**C/ SOTSTINENT NAVARRO 12-16/BAIXADA DE CAÇADOR 8. CODI:059/12**	**U.E.:**	**342**
Tipus d'U.E.:	Estructura negativa/retall	**Definició:**	Retall indeterminat
Textura:		**Consistència:**	

Composició Geològica:

Composició Orgànica:

Composició Artificial:

Color:			
Cota Superior:	4,64 (en metres)	**Cota Inferior:**	4,50 (en metres)
Amplada:	0,00 (en metres)	**Longitud:**	0,00 (en metres)
Diàmetre:	0,00 (en metres)	**Forma en Planta:**	
Forma del Fons:		**Forma en Secció:**	
Coord. UTM X:	0,00	**Coord. UTM Y:**	0,00
Fase Cronològica:	Món romà baiximperial (III-VII)	**Datació:**	Segle VII
Interpretació:	Retall indeterminat ubicat al sector 3.		
Nivell d'Afectació:		**Autor:**	Jordi Ramos
Observacions:			

Relacions físiques:

Talla a: 409
És farcit per: 343

ATICS

Nom Jaciment/Codi:	**C/ SOTSTINENT NAVARRO 12-16/BAIXADA DE CAÇADOR 8. CODI:059/12**	**U.E.:**	**343**
Tipus d'U.E.:	Estrat/nivell	**Definició:**	Anivellament
Textura:	Argil·losorrenca	**Consistència:**	Solta

Composició Geològica:

Argiles
Sorres

Composició Orgànica:

Carbons

Composició Artificial:

Ceràmica

Color:	Gris clar		
Cota Superior:	4,65 (en metres)	**Cota Inferior:**	4,34 (en metres)
Amplada:	0,00 (en metres)	**Longitud:**	0,00 (en metres)
Diàmetre:	0,00 (en metres)	**Forma en Planta:**	
Forma del Fons:		**Forma en Secció:**	
Coord. UTM X:	0,00	**Coord. UTM Y:**	0,00
Fase Cronològica:	Món romà baiximperial (III-VII)	**Datació:**	Segle VII
Interpretació:	Farciment de la UE 343. Ubicat al sector 3.		
Nivell d'Afectació:		**Autor:**	Jordi Ramos
Observacions:			

Relacions físiques:

És cobert per: 322
Farceix a: 342

ATICS

Nom Jaciment/Codi:	**C/ SOTSTINENT NAVARRO 12-16/BAIXADA DE CAÇADOR 8. CODI:059/12**	**U.E.:**	**344**
Tipus d'U.E.:	Estrat/nivell	**Definició:**	Nivell d'ús
Textura:	Argilosa	**Consistència:**	Compacta

Composició Geològica:

Argiles
Llims
Pedres

Composició Orgànica:

Composició Artificial:

Ceràmica
Material de construcció

Color:	Ocre		
Cota Superior:	4,09 (en metres)	**Cota Inferior:**	3,90 (en metres)
Amplada:	0,00 (en metres)	**Longitud:**	0,00 (en metres)
Diàmetre:	0,00 (en metres)	**Forma en Planta:**	
Forma del Fons:		**Forma en Secció:**	
Coord. UTM X:	0,00	**Coord. UTM Y:**	0,00
Fase Cronològica:	Món romà baiximperial (III-VII)	**Datació:**	Final segle III dC
Interpretació:	Nivell d'ús del davant de la torre romana 28. Ubicat al sector 2.		
Nivell d'Afectació:		**Autor:**	Jordi Ramos
Observacions:			

Relacions físiques:

És igual a: 401-320
Cobreix a: 423-434-425
És cobert per: 341
És tallat per: 222-224-319-419
És lliura a: 500

Nom Jaciment/Codi: C/ SOTSTINENT NAVARRO 12-16/BAIXADA DE CAÇADOR 8. CODI:059/12 **U.E.:** 345

Tipus d'U.E.: Estrat/nivell **Definició:** Anivellament

Textura: Sorrenca **Consistència:** Compacta

Composició Geològica:
Argiles
Sorres

Composició Orgànica:
Carbons
Fauna
Malacologia

Composició Artificial:
Ceràmica

Color: Negre

Cota Superior: 5,16 (en metres) **Cota Inferior:** 5,10 (en metres)

Amplada: 0,00 (en metres) **Longitud:** 0,00 (en metres)

Diàmetre: 0,00 (en metres) **Forma en Planta:**

Forma del Fons: **Forma en Secció:**

Coord. UTM X: 0,00 **Coord. UTM Y:** 0,00

Fase Cronològica: Món romà baiximperial (III-VII) **Datació:** Segles IV-V

Interpretació: Anivellament del sector 3.

Nivell d'Afectació: **Autor:** Jordi Ramos

Observacions:

Relacions físiques:

És igual a: 401-320-301
Cobreix a: 322-423-434-425
És cobert per: 337-341-339-408
És tallat per: 222-224-319
És lliura a: 500

Nom Jaciment/Codi:	**C/ SOTSTINENT NAVARRO 12-16/BAIXADA DE CAÇADOR 8. CODI:059/12**	**U.E.:**	**346**
Tipus d'U.E.:	Estructura positiva	**Definició:**	Basament
Textura:		**Consistència:**	

Composició Geològica:

Argiles
Pedres

Composició Orgànica:

Composició Artificial:

Color:			
Cota Superior:	4,63 (en metres)	**Cota Inferior:**	4,40 (en metres)
Amplada:	0,00 (en metres)	**Longitud:**	0,00 (en metres)
Diàmetre:	0,00 (en metres)	**Forma en Planta:**	
Forma del Fons:		**Forma en Secció:**	
Coord. UTM X:	0,00	**Coord. UTM Y:**	0,00
Fase Cronològica:	Baix medieval (XIII-XV)	**Datació:**	Segle XIII
Interpretació:	Mur de pedres iregulars compactades entre elles amb morter de calç i presència d'argiles. Sector 2.		
Nivell d'Afectació:		**Autor:**	Jordi Ramos
Observacions:			

Relacions físiques:

És cobert per: 1000
Farceix a: 347
Se li lliura: 302

Nom Jaciment/Codi:	**C/ SOTSTINENT NAVARRO 12-16/BAIXADA DE CAÇADOR 8. CODI:059/12**	**U.E.:**	**347**
Tipus d'U.E.:	Estructura negativa/retall	**Definició:**	Rasa de fonamentació
Textura:		**Consistència:**	

Composició Geològica:

Composició Orgànica:

Composició Artificial:

Color:			
Cota Superior:	4,63 (en metres)	**Cota Inferior:**	4,40 (en metres)
Amplada:	0,00 (en metres)	**Longitud:**	0,00 (en metres)
Diàmetre:	0,00 (en metres)	**Forma en Planta:**	
Forma del Fons:		**Forma en Secció:**	
Coord. UTM X:	0,00	**Coord. UTM Y:**	0,00
Fase Cronològica:	Baix medieval (XIII-XV)	**Datació:**	Segle XIII
Interpretació:	Rasa de fonamentació del mur UE 346. Sector 2.		
Nivell d'Afectació:		**Autor:**	Jordi Ramos
Observacions:			

Relacions físiques:

És farcit per: 346

ATICS

Nom Jaciment/Codi:	**C/ SOTSTINENT NAVARRO 12-16/BAIXADA DE CAÇADOR 8. CODI:059/12**	**U.E.:**	**348**
Tipus d'U.E.:	Estrat/nivell	**Definició:**	Anivellament
Textura:	Argilosa	**Consistència:**	Compacta

Composició Geològica:

Argiles
Carbonatació càlcica
Pedres

Composició Orgànica:

Carbons

Composició Artificial:

Material de construcció

Color:	Negre		
Cota Superior:	5,34 (en metres)	**Cota Inferior:**	5,13 (en metres)
Amplada:	0,00 (en metres)	**Longitud:**	0,00 (en metres)
Diàmetre:	0,00 (en metres)	**Forma en Planta:**	
Forma del Fons:		**Forma en Secció:**	
Coord. UTM X:	0,00	**Coord. UTM Y:**	0,00
Fase Cronològica:	Alt medieval (VIII-XII)	**Datació:**	
Interpretació:	Anivellament de color verdós-negre i consistència solta. Ubicat al sector 3.		
Nivell d'Afectació:		**Autor:**	Jordi Ramos
Observacions:			

Relacions físiques:

Nom Jaciment/Codi:	**C/ SOTSTINENT NAVARRO 12-16/BAIXADA DE CAÇADOR 8. CODI:059/12**	**U.E.:**	**349**
Tipus d'U.E.:	Estructura negativa/retall	**Definició:**	Retall indeterminat
Textura:		**Consistència:**	

Composició Geològica:

Composició Orgànica:

Composició Artificial:

Color:			
Cota Superior:	5,34 (en metres)	**Cota Inferior:**	5,13 (en metres)
Amplada:	0,00 (en metres)	**Longitud:**	0,00 (en metres)
Diàmetre:	0,00 (en metres)	**Forma en Planta:**	
Forma del Fons:		**Forma en Secció:**	
Coord. UTM X:	0,00	**Coord. UTM Y:**	0,00
Fase Cronològica:	Alt medieval (VIII-XII)	**Datació:**	Segles IX-X
Interpretació:	Retall indeterminat al sector 3.		
Nivell d'Afectació:		**Autor:**	Jordi Ramos
Observacions:			

Relacions físiques:

És igual a: 42
Talla a: 295-388-294
És farcit per: 248

Nom Jaciment/Codi:	**C/ SOTSTINENT NAVARRO 12-16/BAIXADA DE CAÇADOR 8. CODI:059/12**	**U.E.:**	**350**
Tipus d'U.E.:	Estructura positiva	**Definició:**	Mur
Textura:		**Consistència:**	

Composició Geològica:	**Composició Orgànica:**	**Composició Artificial:**
Pedres		Material de construcció

Color:					
Cota Superior:	6,55	(en metres)	**Cota Inferior:**	5,90	(en metres)
Amplada:	0,00	(en metres)	**Longitud:**	0,00	(en metres)
Diàmetre:	0,00	(en metres)	**Forma en Planta:**		
Forma del Fons:			**Forma en Secció:**		
Coord. UTM X:	0,00		**Coord. UTM Y:**	0,00	
Fase Cronològica:	Baix medieval (XIII-XV)		**Datació:**		
Interpretació:	Mur de l'ocupació baixmedieval de l'indret anomenat sector 7.				
Nivell d'Afectació:			**Autor:**	Jordi Ramos	
Observacions:					

Relacions físiques:

És cobert per: 1000
Farceix a: 351
És lliura a: 361
Se li lliura: 360

Nom Jaciment/Codi:	**C/ SOTSTINENT NAVARRO 12-16/BAIXADA DE CAÇADOR 8. CODI:059/12**	**U.E.:**	**351**
Tipus d'U.E.:	Estructura negativa/retall	**Definició:**	Rasa de fonamentació
Textura:		**Consistència:**	

Composició Geològica:

Composició Orgànica:

Composició Artificial:

Color:			
Cota Superior:	6,55 (en metres)	**Cota Inferior:**	5,90 (en metres)
Amplada:	0,00 (en metres)	**Longitud:**	0,00 (en metres)
Diàmetre:	0,00 (en metres)	**Forma en Planta:**	
Forma del Fons:		**Forma en Secció:**	
Coord. UTM X:	0,00	**Coord. UTM Y:**	0,00
Fase Cronològica:	Baix medieval (XIII-XV)	**Datació:**	
Interpretació:	Retall per encabir el mur UE 350, al sector 7.		
Nivell d'Afectació:		**Autor:**	Jordi Ramos
Observacions:			

Relacions físiques:

Talla a: 440-356-357-358-359-353-354-355
És farcit per: 350-352

ATICS

Nom Jaciment/Codi:	**C/ SOTSTINENT NAVARRO 12-16/BAIXADA DE CAÇADOR 8. CODI:059/12**	**U.E.:**	**352**
Tipus d'U.E.:	Estrat/nivell	**Definició:**	Farciment
Textura:	Argil·losorrenca	**Consistència:**	Compacta

Composició Geològica:

Argiles
Sorres

Composició Orgànica:

Composició Artificial:

Ceràmica

Color:	Negre		
Cota Superior:	6,55 (en metres)	**Cota Inferior:**	5,90 (en metres)
Amplada:	0,00 (en metres)	**Longitud:**	0,00 (en metres)
Diàmetre:	0,00 (en metres)	**Forma en Planta:**	
Forma del Fons:		**Forma en Secció:**	
Coord. UTM X:	0,00	**Coord. UTM Y:**	0,00
Fase Cronològica:	Baix medieval (XIII-XV)	**Datació:**	
Interpretació:	Rebliment de la rasa de fonamentació UE 351 del mur UE 350.		
Nivell d'Afectació:		**Autor:**	Jordi Ramos
Observacions:			

Relacions físiques:

Farceix a: 351

Nom Jaciment/Codi:	**C/ SOTSTINENT NAVARRO 12-16/BAIXADA DE CAÇADOR 8. CODI:059/12**	**U.E.:**	**353**
Tipus d'U.E.:	Estrat/nivell	**Definició:**	Anivellament
Textura:	Argilosa	**Consistència:**	Solta

Composició Geològica:

Argiles

Composició Orgànica:

Composició Artificial:

Color:	Marró clar		
Cota Superior:	6,21 (en metres)	**Cota Inferior:**	6,03 (en metres)
Amplada:	0,00 (en metres)	**Longitud:**	0,00 (en metres)
Diàmetre:	0,00 (en metres)	**Forma en Planta:**	
Forma del Fons:		**Forma en Secció:**	
Coord. UTM X:	0,00	**Coord. UTM Y:**	0,00
Fase Cronològica:		**Datació:**	
Interpretació:	Documentació de la Unitat Estratigràfica al talús deixat al sector 7.		
Nivell d'Afectació:		**Autor:**	Jordi Ramos
Observacions:			

Relacions físiques:

Cobreix a: 354-364
És cobert per: 360
És tallat per: 351

Nom Jaciment/Codi:	**C/ SOTSTINENT NAVARRO 12-16/BAIXADA DE CAÇADOR 8. CODI:059/12**	**U.E.:**	**354**
Tipus d'U.E.:	Estrat/nivell	**Definició:**	Anivellament
Textura:	Argil·losorrenca	**Consistència:**	Solta

Composició Geològica:

Argiles
Pedres
Sorres

Composició Orgànica:

Composició Artificial:

Ceràmica

Color:	Marró fosc		
Cota Superior:	6,06 (en metres)	**Cota Inferior:**	5,90 (en metres)
Amplada:	0,00 (en metres)	**Longitud:**	0,00 (en metres)
Diàmetre:	0,00 (en metres)	**Forma en Planta:**	
Forma del Fons:		**Forma en Secció:**	
Coord. UTM X:	0,00	**Coord. UTM Y:**	0,00
Fase Cronològica:		**Datació:**	
Interpretació:	Documentació de la Unitat Estratigràfica al talús deixat al sector 7.		
Nivell d'Afectació:		**Autor:**	Jordi Ramos
Observacions:			

Relacions físiques:

Cobreix a: 355
És cobert per: 353
És tallat per: 351
És lliura a: 364

Nom Jaciment/Codi:	**C/ SOTSTINENT NAVARRO 12-16/BAIXADA DE CAÇADOR 8. CODI:059/12**	**U.E.:**	**355**
Tipus d'U.E.:	Estrat/nivell	**Definició:**	Anivellament
Textura:	Argil·losorrenca	**Consistència:**	Solta

Composició Geològica:

Argiles
Pedres
Sorres

Composició Orgànica:

Composició Artificial:

Color:	Negre				
Cota Superior:	5,90	(en metres)	**Cota Inferior:**	5,70	(en metres)
Amplada:	0,00	(en metres)	**Longitud:**	0,00	(en metres)
Diàmetre:	0,00	(en metres)	**Forma en Planta:**		
Forma del Fons:			**Forma en Secció:**		
Coord. UTM X:	0,00		**Coord. UTM Y:**	0,00	
Fase Cronològica:			**Datació:**		
Interpretació:	Documentació de la Unitat Estratigràfica al talús deixat al sector 7.				
Nivell d'Afectació:			**Autor:**	Jordi Ramos	
Observacions:					

Relacions físiques:

Cobreix a: 362
És cobert per: 354
És tallat per: 351-365
És lliura a: 364

ATICS

Nom Jaciment/Codi:	**C/ SOTSTINENT NAVARRO 12-16/BAIXADA DE CAÇADOR 8. CODI:059/12**	**U.E.:**	**356**
Tipus d'U.E.:	Estrat/nivell	**Definició:**	Anivellament
Textura:	Argil·losorrenca	**Consistència:**	Compacta

Composició Geològica:

Argiles
Pedres
Sorres

Composició Orgànica:

Composició Artificial:

Material de construcció

Color:	Marró clar				
Cota Superior:	6,39	(en metres)	**Cota Inferior:**	6,11	(en metres)
Amplada:	0,00	(en metres)	**Longitud:**	0,00	(en metres)
Diàmetre:	0,00	(en metres)	**Forma en Planta:**		
Forma del Fons:			**Forma en Secció:**		
Coord. UTM X:	0,00		**Coord. UTM Y:**	0,00	
Fase Cronològica:	Alt medieval (VIII-XII)		**Datació:**		
Interpretació:	Documentació de la Unitat Estratigràfica al talús deixat al sector 7.				
Nivell d'Afectació:			**Autor:**	Jordi Ramos	
Observacions:					

Relacions físiques:

Cobreix a: 357
És cobert per: 1000
És tallat per: 230-351-368-371

Nom Jaciment/Codi:	**C/ SOTSTINENT NAVARRO 12-16/BAIXADA DE CAÇADOR 8. CODI:059/12**	**U.E.:**	**357**
Tipus d'U.E.:	Estrat/nivell	**Definició:**	Anivellament
Textura:	Sorrenca	**Consistència:**	Solta

Composició Geològica:

Argiles
Pedres
Sorres

Composició Orgànica:

Composició Artificial:

Color:	Marró clar		
Cota Superior:	6,00 (en metres)	**Cota Inferior:**	5,95 (en metres)
Amplada:	0,00 (en metres)	**Longitud:**	0,00 (en metres)
Diàmetre:	0,00 (en metres)	**Forma en Planta:**	
Forma del Fons:		**Forma en Secció:**	
Coord. UTM X:	0,00	**Coord. UTM Y:**	0,00
Fase Cronològica:		**Datació:**	
Interpretació:	Documentació de la Unitat Estratigràfica al talús deixat al sector 7.		
Nivell d'Afectació:		**Autor:**	Jordi Ramos
Observacions:			

Relacions físiques:

Cobreix a: 358
És cobert per: 356
És tallat per: 351-368

ATICS

Nom Jaciment/Codi:	**C/ SOTSTINENT NAVARRO 12-16/BAIXADA DE CAÇADOR 8. CODI:059/12**	**U.E.:**	**358**
Tipus d'U.E.:	Estrat/nivell	**Definició:**	Anivellament
Textura:	Argil·losorrenca	**Consistència:**	Solta

Composició Geològica:

Argiles
Pedres
Sorres

Composició Orgànica:

Carbons
Fauna

Composició Artificial:

Ceràmica

Color:	Marró fosc		
Cota Superior:	5,99 (en metres)	**Cota Inferior:**	5,80 (en metres)
Amplada:	0,00 (en metres)	**Longitud:**	0,00 (en metres)
Diàmetre:	0,00 (en metres)	**Forma en Planta:**	
Forma del Fons:		**Forma en Secció:**	
Coord. UTM X:	0,00	**Coord. UTM Y:**	0,00
Fase Cronològica:		**Datació:**	
Interpretació:	Documentació de la Unitat Estratigràfica al talús deixat al sector 7.		
Nivell d'Afectació:		**Autor:**	Jordi Ramos
Observacions:			

Relacions físiques:

Cobreix a: 359
És cobert per: 357
És tallat per: 351-368

Nom Jaciment/Codi:	**C/ SOTSTINENT NAVARRO 12-16/BAIXADA DE CAÇADOR 8. CODI:059/12**	**U.E.:**	**359**
Tipus d'U.E.:	Estrat/nivell	**Definició:**	Anivellament
Textura:	Argilosa	**Consistència:**	Compacta

Composició Geològica:

Argiles
Pedres
Sorres

Composició Orgànica:

Carbons

Composició Artificial:

Ceràmica

Color:	Marró fosc		
Cota Superior:	5,80 (en metres)	**Cota Inferior:**	5,44 (en metres)
Amplada:	0,00 (en metres)	**Longitud:**	0,00 (en metres)
Diàmetre:	0,00 (en metres)	**Forma en Planta:**	
Forma del Fons:		**Forma en Secció:**	
Coord. UTM X:	0,00	**Coord. UTM Y:**	0,00
Fase Cronològica:		**Datació:**	
Interpretació:	Documentació de la Unitat Estratigràfica al talús deixat al sector 7.		
Nivell d'Afectació:		**Autor:**	Jordi Ramos
Observacions:			

Relacions físiques:

Cobreix a: 366
És cobert per: 358
És tallat per: 351-368

ATICS

Nom Jaciment/Codi:	**C/ SOTSTINENT NAVARRO 12-16/BAIXADA DE CAÇADOR 8. CODI:059/12**	**U.E.:**	**360**
Tipus d'U.E.:	Estrat/nivell	**Definició:**	Anivellament
Textura:	Sorrenca	**Consistència:**	Compacta

Composició Geològica:

Sorres

Composició Orgànica:

Composició Artificial:

Color:	Marró clar		
Cota Superior:	6,30 (en metres)	**Cota Inferior:**	6,20 (en metres)
Amplada:	0,00 (en metres)	**Longitud:**	0,00 (en metres)
Diàmetre:	0,00 (en metres)	**Forma en Planta:**	
Forma del Fons:		**Forma en Secció:**	
Coord. UTM X:	0,00	**Coord. UTM Y:**	0,00
Fase Cronològica:		**Datació:**	
Interpretació:	Preparació del paviment format per sauló i sorres molt fines.		
Nivell d'Afectació:		**Autor:**	Jordi Ramos
Observacions:			

Relacions físiques:

Cobreix a: 353
És cobert per: 361
És lliura a: 350

Nom Jaciment/Codi:	**C/ SOTSTINENT NAVARRO 12-16/BAIXADA DE CAÇADOR 8. CODI:059/12**	**U.E.:**	**361**
Tipus d'U.E.:	Estructura positiva	**Definició:**	Paviment
Textura:		**Consistència:**	

Composició Geològica:	**Composició Orgànica:**	**Composició Artificial:**
Pedres		

Color:	Gris				
Cota Superior:	6,35	(en metres)	**Cota Inferior:**	6,28	(en metres)
Amplada:	0,00	(en metres)	**Longitud:**	0,00	(en metres)
Diàmetre:	0,00	(en metres)	**Forma en Planta:**		
Forma del Fons:			**Forma en Secció:**		
Coord. UTM X:	0,00		**Coord. UTM Y:**	0,00	
Fase Cronològica:	Època moderna (XVI-XVIII)		**Datació:**		
Interpretació:	Llambordes del carrer Basea. Sector 7.				
Nivell d'Afectació:			**Autor:**	Jordi Ramos	
Observacions:					

Relacions físiques:

Cobreix a: 440-360
És cobert per: 1000
Se li lliura: 350

ATICS

Nom Jaciment/Codi:	**C/ SOTSTINENT NAVARRO 12-16/BAIXADA DE CAÇADOR 8. CODI:059/12**	**U.E.:**	**362**
Tipus d'U.E.:	Estrat/nivell	**Definició:**	Anivellament
Textura:	Argil·losorrenca	**Consistència:**	Solta

Composició Geològica:

Argiles
Pedres
Sorres

Composició Orgànica:

Carbons
Fauna

Composició Artificial:

Color:	Gris clar		
Cota Superior:	5,80 (en metres)	**Cota Inferior:**	5,71 (en metres)
Amplada:	0,00 (en metres)	**Longitud:**	0,00 (en metres)
Diàmetre:	0,00 (en metres)	**Forma en Planta:**	
Forma del Fons:		**Forma en Secció:**	
Coord. UTM X:	0,00	**Coord. UTM Y:**	0,00
Fase Cronològica:		**Datació:**	
Interpretació:	Documentació de la Unitat Estratigràfica al talús deixat al sector 7.		
Nivell d'Afectació:		**Autor:**	Jordi Ramos
Observacions:			

Relacions físiques:

Cobreix a: 363
És cobert per: 355
És tallat per: 365
És lliura a: 364

Nom Jaciment/Codi:	**C/ SOTSTINENT NAVARRO 12-16/BAIXADA DE CAÇADOR 8. CODI:059/12**	**U.E.:**	**363**
Tipus d'U.E.:	Estrat/nivell	**Definició:**	Anivellament
Textura:	Argil·losorrenca	**Consistència:**	Solta

Composició Geològica:

Argiles
Sorres

Composició Orgànica:

Carbons

Composició Artificial:

Material de construcció

Color:	Gris fosc		
Cota Superior:	5,71 (en metres)	**Cota Inferior:**	5,62 (en metres)
Amplada:	0,00 (en metres)	**Longitud:**	0,00 (en metres)
Diàmetre:	0,00 (en metres)	**Forma en Planta:**	
Forma del Fons:		**Forma en Secció:**	
Coord. UTM X:	0,00	**Coord. UTM Y:**	0,00
Fase Cronològica:		**Datació:**	
Interpretació:	Documentació de la Unitat Estratigràfica al talús deixat al sector 7.		
Nivell d'Afectació:		**Autor:**	Jordi Ramos
Observacions:			

Relacions físiques:

És cobert per: 362
És tallat per: 365
És lliura a: 364

Nom Jaciment/Codi:	**C/ SOTSTINENT NAVARRO 12-16/BAIXADA DE CAÇADOR 8. CODI:059/12**	**U.E.:**	**364**
Tipus d'U.E.:	Estructura positiva	**Definició:**	Mur
Textura:		**Consistència:**	

Composició Geològica:	**Composició Orgànica:**	**Composició Artificial:**
Pedres		Morter

Color:					
Cota Superior:	6,21	(en metres)	**Cota Inferior:**	5,61	(en metres)
Amplada:	0,00	(en metres)	**Longitud:**	0,00	(en metres)
Diàmetre:	0,00	(en metres)	**Forma en Planta:**		
Forma del Fons:			**Forma en Secció:**		
Coord. UTM X:	0,00		**Coord. UTM Y:**	0,00	
Fase Cronològica:			**Datació:**		
Interpretació:	ur construït amb pedres de dimensions petites i mitjanes conjuntades entre elles per morter de calç de tonalitat ataronjada.				
Nivell d'Afectació:			**Autor:**	Jordi Ramos	
Observacions:					

Relacions físiques:

És cobert per: 353
Farceix a: 365
Se li lliura: 354-355-362-363

Nom Jaciment/Codi:	**C/ SOTSTINENT NAVARRO 12-16/BAIXADA DE CAÇADOR 8. CODI:059/12**	**U.E.:**	**365**
Tipus d'U.E.:	Estructura negativa/retall	**Definició:**	Rasa de fonamentació
Textura:		**Consistència:**	

Composició Geològica:

Composició Orgànica:

Composició Artificial:

Color:			
Cota Superior:	6,21 (en metres)	**Cota Inferior:**	5,61 (en metres)
Amplada:	0,00 (en metres)	**Longitud:**	0,00 (en metres)
Diàmetre:	0,00 (en metres)	**Forma en Planta:**	
Forma del Fons:		**Forma en Secció:**	
Coord. UTM X:	0,00	**Coord. UTM Y:**	0,00
Fase Cronològica:		**Datació:**	
Interpretació:	Rasa de fonamentació del mur UE 364. Documentació de la Unitat Estratigràfica al talús deixat al sector 7.		
Nivell d'Afectació:		**Autor:**	Jordi Ramos
Observacions:			

Relacions físiques:

Talla a: 355-362-363
És farcit per: 364

Nom Jaciment/Codi:	**C/ SOTSTINENT NAVARRO 12-16/BAIXADA DE CAÇADOR 8. CODI:059/12**	**U.E.:**	**366**
Tipus d'U.E.:	Estructura positiva	**Definició:**	Mur
Textura:		**Consistència:**	

Composició Geològica:

Pedres

Composició Orgànica:

Composició Artificial:

Color:			
Cota Superior:	5,60 (en metres)	**Cota Inferior:**	5,00 (en metres)
Amplada:	0,00 (en metres)	**Longitud:**	0,00 (en metres)
Diàmetre:	0,00 (en metres)	**Forma en Planta:**	
Forma del Fons:		**Forma en Secció:**	
Coord. UTM X:	0,00	**Coord. UTM Y:**	0,00
Fase Cronològica:		**Datació:**	
Interpretació:	Mur construït per pedres de dimensions petites i mitjanes conjuntades entre elles amb argiles fosques. Documentació de la Unitat Estratigràfica al talús deixat al sector 7.		
Nivell d'Afectació:		**Autor:**	Jordi Ramos
Observacions:			

Relacions físiques:

És cobert per: 359
És tallat per: 373
Farceix a: 367

Nom Jaciment/Codi:	**C/ SOTSTINENT NAVARRO 12-16/BAIXADA DE CAÇADOR 8. CODI:059/12**	**U.E.:**	**367**
Tipus d'U.E.:	Estructura negativa/retall	**Definició:**	Rasa de fonamentació
Textura:		**Consistència:**	

Composició Geològica:

Composició Orgànica:

Composició Artificial:

Color:			
Cota Superior:	5,60 (en metres)	**Cota Inferior:**	5,00 (en metres)
Amplada:	0,00 (en metres)	**Longitud:**	0,00 (en metres)
Diàmetre:	0,00 (en metres)	**Forma en Planta:**	
Forma del Fons:		**Forma en Secció:**	
Coord. UTM X:	0,00	**Coord. UTM Y:**	0,00
Fase Cronològica:		**Datació:**	
Interpretació:	Documentació de la Unitat Estratigràfica al talús deixat al sector 7.		
Nivell d'Afectació:		**Autor:**	Jordi Ramos
Observacions:			

Relacions físiques:

És farcit per: 366

Nom Jaciment/Codi:	**C/ SOTSTINENT NAVARRO 12-16/BAIXADA DE CAÇADOR 8. CODI:059/12**	**U.E.:**	**368**
Tipus d'U.E.:	Estructura negativa/retall	**Definició:**	Rasa de fonamentació
Textura:		**Consistència:**	

Composició Geològica:

Composició Orgànica:

Composició Artificial:

Color:			
Cota Superior:	6,39 (en metres)	**Cota Inferior:**	5,00 (en metres)
Amplada:	0,00 (en metres)	**Longitud:**	0,00 (en metres)
Diàmetre:	0,00 (en metres)	**Forma en Planta:**	
Forma del Fons:		**Forma en Secció:**	
Coord. UTM X:	0,00	**Coord. UTM Y:**	0,00
Fase Cronològica:	Època moderna (XVI-XVIII)	**Datació:**	
Interpretació:	Retall per a UE 379. Ubicat al sector 7.		
Nivell d'Afectació:		**Autor:**	Jordi Ramos
Observacions:			

Relacions físiques:

Talla a: 356-357-358-359
És farcit per: 369-372

ATICS

Nom Jaciment/Codi:	**C/ SOTSTINENT NAVARRO 12-16/BAIXADA DE CAÇADOR 8. CODI:059/12**	**U.E.:**	**369**
Tipus d'U.E.:	Estructura positiva	**Definició:**	Pou
Textura:		**Consistència:**	

Composició Geològica:

Blocs
Pedres

Composició Orgànica:

Composició Artificial:

Morter

Color:			
Cota Superior:	6,52 (en metres)	**Cota Inferior:**	0,00 (en metres)
Amplada:	0,00 (en metres)	**Longitud:**	0,00 (en metres)
Diàmetre:	0,00 (en metres)	**Forma en Planta:**	
Forma del Fons:		**Forma en Secció:**	
Coord. UTM X:	0,00	**Coord. UTM Y:**	0,00
Fase Cronològica:	Època moderna (XVI-XVIII)	**Datació:**	
Interpretació:	Pou de l'ocupació del sector 7. Respon a la captació d'aigua d'una de les cases del carrer Basea.		
Nivell d'Afectació:		**Autor:**	Jordi Ramos
Observacions:			

Relacions físiques:

Farceix a: 368

Nom Jaciment/Codi: C/ SOTSTINENT NAVARRO 12-16/BAIXADA DE CAÇADOR 8. CODI:059/12 **U.E.:** 370

Tipus d'U.E.: Estructura positiva **Definició:** Mur

Textura: **Consistència:**

Composició Geològica:
Carbonatació càlcica
Pedres

Composició Orgànica:

Composició Artificial:

Color:

Cota Superior: 6,56 (en metres) **Cota Inferior:** 0,00 (en metres)

Amplada: 0,00 (en metres) **Longitud:** 0,00 (en metres)

Diàmetre: 0,00 (en metres) **Forma en Planta:**

Forma del Fons: **Forma en Secció:**

Coord. UTM X: 0,00 **Coord. UTM Y:** 0,00

Fase Cronològica: **Datació:**

Interpretació: Mur de difícil atribució funcional, però que respon a la separació d'un àmbit de la casa que hi havia al carrer Basea. Ubicat al sector 7.

Nivell d'Afectació: **Autor:** Jordi Ramos

Observacions:

Relacions físiques:

És cobert per: 1000
Farceix a: 371

Nom Jaciment/Codi:	**C/ SOTSTINENT NAVARRO 12-16/BAIXADA DE CAÇADOR 8. CODI:059/12**	**U.E.:**	**371**
Tipus d'U.E.:	Estructura negativa/retall	**Definició:**	Rasa de fonamentació
Textura:		**Consistència:**	

Composició Geològica:

Composició Orgànica:

Composició Artificial:

Color:			
Cota Superior:	6,45 (en metres)	**Cota Inferior:**	0,00 (en metres)
Amplada:	0,00 (en metres)	**Longitud:**	0,00 (en metres)
Diàmetre:	0,00 (en metres)	**Forma en Planta:**	
Forma del Fons:		**Forma en Secció:**	
Coord. UTM X:	0,00	**Coord. UTM Y:**	0,00
Fase Cronològica:	Baix medieval (XIII-XV)	**Datació:**	
Interpretació:	Retall per encabir el mur UE 370. Ubicat al sector 7.		
Nivell d'Afectació:		**Autor:**	Jordi Ramos
Observacions:			

Relacions físiques:

Talla a: 356
És farcit per: 370

ATICS

Nom Jaciment/Codi:	**C/ SOTSTINENT NAVARRO 12-16/BAIXADA DE CAÇADOR 8. CODI:059/12**	**U.E.:**	**372**
Tipus d'U.E.:	Estrat/nivell	**Definició:**	Farciment
Textura:	Argilosa	**Consistència:**	Compacta

Composició Geològica:

Argiles

Composició Orgànica:

Carbons

Composició Artificial:

Material de construcció

Color:	Marró clar		
Cota Superior:	6,52 (en metres)	**Cota Inferior:**	0,00 (en metres)
Amplada:	0,00 (en metres)	**Longitud:**	0,00 (en metres)
Diàmetre:	0,00 (en metres)	**Forma en Planta:**	
Forma del Fons:		**Forma en Secció:**	
Coord. UTM X:	0,00	**Coord. UTM Y:**	0,00
Fase Cronològica:	Època moderna (XVI-XVIII)	**Datació:**	
Interpretació:	Interior del pou. No s'ha excavat. Ubicat al sector 7.		
Nivell d'Afectació:		**Autor:**	Jordi Ramos
Observacions:			

Relacions físiques:

Farceix a: 368

Nom Jaciment/Codi:	**C/ SOTSTINENT NAVARRO 12-16/BAIXADA DE CAÇADOR 8. CODI:059/12**	**U.E.:**	**373**
Tipus d'U.E.:	Estructura negativa/retall	**Definició:**	Retall indeterminat
Textura:		**Consistència:**	

Composició Geològica:

Composició Orgànica:

Composició Artificial:

Color:			
Cota Superior:	5,80 (en metres)	**Cota Inferior:**	5,10 (en metres)
Amplada:	0,00 (en metres)	**Longitud:**	0,00 (en metres)
Diàmetre:	0,00 (en metres)	**Forma en Planta:**	
Forma del Fons:		**Forma en Secció:**	
Coord. UTM X:	0,00	**Coord. UTM Y:**	0,00
Fase Cronològica:		**Datació:**	
Interpretació:	Documentació de la Unitat Estratigràfica al talús deixat al sector 7.		
Nivell d'Afectació:		**Autor:**	Jordi Ramos
Observacions:			

Relacions físiques:

Talla a: 366-374-375-376-377-378
És tallat per: 331

Nom Jaciment/Codi:	**C/ SOTSTINENT NAVARRO 12-16/BAIXADA DE CAÇADOR 8. CODI:059/12**	**U.E.:**	**374**
Tipus d'U.E.:	Estrat/nivell	**Definició:**	Anivellament
Textura:	Argilosa	**Consistència:**	Solta

Composició Geològica:

Argiles

Composició Orgànica:

Composició Artificial:

Color:	Gris fosc		
Cota Superior:	5,90 (en metres)	**Cota Inferior:**	5,81 (en metres)
Amplada:	0,00 (en metres)	**Longitud:**	0,00 (en metres)
Diàmetre:	0,00 (en metres)	**Forma en Planta:**	
Forma del Fons:		**Forma en Secció:**	
Coord. UTM X:	0,00	**Coord. UTM Y:**	0,00
Fase Cronològica:		**Datació:**	
Interpretació:	Documentació de la Unitat Estratigràfica al talús deixat al sector 7.		
Nivell d'Afectació:		**Autor:**	Jordi Ramos
Observacions:			

Relacions físiques:

És tallat per: 373

ATICS

Nom Jaciment/Codi:	**C/ SOTSTINENT NAVARRO 12-16/BAIXADA DE CAÇADOR 8. CODI:059/12**	**U.E.:**	**375**
Tipus d'U.E.:	Estrat/nivell	**Definició:**	Anivellament
Textura:		**Consistència:**	Solta

Composició Geològica:

Argiles
Pedres

Composició Orgànica:

Composició Artificial:

Color:	Marró clar		
Cota Superior:	5,81 (en metres)	**Cota Inferior:**	5,42 (en metres)
Amplada:	0,00 (en metres)	**Longitud:**	0,00 (en metres)
Diàmetre:	0,00 (en metres)	**Forma en Planta:**	
Forma del Fons:		**Forma en Secció:**	
Coord. UTM X:	0,00	**Coord. UTM Y:**	0,00
Fase Cronològica:		**Datació:**	
Interpretació:	Documentació de la Unitat Estratigràfica al talús deixat al sector 7.		
Nivell d'Afectació:		**Autor:**	Jordi Ramos
Observacions:			

Relacions físiques:

És tallat per: 373

Nom Jaciment/Codi:	**C/ SOTSTINENT NAVARRO 12-16/BAIXADA DE CAÇADOR 8. CODI:059/12**	**U.E.:**	**376**
Tipus d'U.E.:	Estrat/nivell	**Definició:**	Anivellament
Textura:	Argilosa	**Consistència:**	Solta

Composició Geològica:

Argiles

Composició Orgànica:

Composició Artificial:

Color:	Marró clar		
Cota Superior:	5,60 (en metres)	**Cota Inferior:**	5,55 (en metres)
Amplada:	0,00 (en metres)	**Longitud:**	0,00 (en metres)
Diàmetre:	0,00 (en metres)	**Forma en Planta:**	
Forma del Fons:		**Forma en Secció:**	
Coord. UTM X:	0,00	**Coord. UTM Y:**	0,00
Fase Cronològica:		**Datació:**	
Interpretació:	Documentació de la Unitat Estratigràfica al talús deixat al sector 7.		
Nivell d'Afectació:		**Autor:**	Jordi Ramos
Observacions:			

Relacions físiques:

És tallat per: 373

ATICS

Nom Jaciment/Codi:	**C/ SOTSTINENT NAVARRO 12-16/BAIXADA DE CAÇADOR 8. CODI:059/12**	**U.E.:**	**377**
Tipus d'U.E.:	Estrat/nivell	**Definició:**	Anivellament
Textura:	Argilosa	**Consistència:**	Compacta

Composició Geològica:

Argiles

Composició Orgànica:

Composició Artificial:

Color:	Marró fosc		
Cota Superior:	5,55 (en metres)	**Cota Inferior:**	5,36 (en metres)
Amplada:	0,00 (en metres)	**Longitud:**	0,00 (en metres)
Diàmetre:	0,00 (en metres)	**Forma en Planta:**	
Forma del Fons:		**Forma en Secció:**	
Coord. UTM X:	0,00	**Coord. UTM Y:**	0,00
Fase Cronològica:		**Datació:**	
Interpretació:	Documentació de la Unitat Estratigràfica al talús deixat al sector 7.		
Nivell d'Afectació:		**Autor:**	Jordi Ramos
Observacions:			

Relacions físiques:

És tallat per: 373

ATICS

Nom Jaciment/Codi:	**C/ SOTSTINENT NAVARRO 12-16/BAIXADA DE CAÇADOR 8. CODI:059/12**	**U.E.:**	**378**
Tipus d'U.E.:	Estrat/nivell	**Definició:**	Anivellament
Textura:	Argilosa	**Consistència:**	Compacta

Composició Geològica:

Argiles

Composició Orgànica:

Composició Artificial:

Color:	Marró fosc		
Cota Superior:	5,23 (en metres)	**Cota Inferior:**	5,12 (en metres)
Amplada:	0,00 (en metres)	**Longitud:**	0,00 (en metres)
Diàmetre:	0,00 (en metres)	**Forma en Planta:**	
Forma del Fons:		**Forma en Secció:**	
Coord. UTM X:	0,00	**Coord. UTM Y:**	0,00
Fase Cronològica:		**Datació:**	
Interpretació:	Documentació de la Unitat Estratigràfica al talús deixat al sector 7.		
Nivell d'Afectació:		**Autor:**	Jordi Ramos
Observacions:			

Relacions físiques:

És tallat per: 373-380

Nom Jaciment/Codi:	**C/ SOTSTINENT NAVARRO 12-16/BAIXADA DE CAÇADOR 8. CODI:059/12**	**U.E.:**	**379**
Tipus d'U.E.:	Estructura positiva	**Definició:**	Mur
Textura:		**Consistència:**	

Composició Geològica:

Pedres

Composició Orgànica:

Composició Artificial:

Color:			
Cota Superior:	5,40 (en metres)	**Cota Inferior:**	5,01 (en metres)
Amplada:	0,00 (en metres)	**Longitud:**	0,00 (en metres)
Diàmetre:	0,00 (en metres)	**Forma en Planta:**	
Forma del Fons:		**Forma en Secció:**	
Coord. UTM X:	0,00	**Coord. UTM Y:**	0,00
Fase Cronològica:		**Datació:**	
Interpretació:	Documentació de la Unitat Estratigràfica al talús deixat al sector 7.		
Nivell d'Afectació:		**Autor:**	Jordi Ramos
Observacions:			

Relacions físiques:

Farceix a: 380

Nom Jaciment/Codi:	**C/ SOTSTINENT NAVARRO 12-16/BAIXADA DE CAÇADOR 8. CODI:059/12**	**U.E.:**	**380**
Tipus d'U.E.:	Estructura negativa/retall	**Definició:**	Rasa de fonamentació
Textura:		**Consistència:**	

Composició Geològica:

Composició Orgànica:

Composició Artificial:

Color:			
Cota Superior:	5,40 (en metres)	**Cota Inferior:**	5,00 (en metres)
Amplada:	0,00 (en metres)	**Longitud:**	0,00 (en metres)
Diàmetre:	0,00 (en metres)	**Forma en Planta:**	
Forma del Fons:		**Forma en Secció:**	
Coord. UTM X:	0,00	**Coord. UTM Y:**	0,00
Fase Cronològica:		**Datació:**	
Interpretació:	Documentació de la Unitat Estratigràfica al talús deixat al sector 7.		
Nivell d'Afectació:		**Autor:**	Jordi Ramos
Observacions:			

Relacions físiques:

Talla a: 378
És farcit per: 379

Nom Jaciment/Codi: C/ SOTSTINENT NAVARRO 12-16/BAIXADA DE CAÇADOR 8. CODI:059/12 **U.E.:** 386

Tipus d'U.E.: Estrat/nivell **Definició:** Anivellament

Textura: Argil·losorrenca **Consistència:** Solta

Composició Geològica:
Argiles
Sorres

Composició Orgànica:
Carbons
Fauna

Composició Artificial:
Ceràmica

Color: Negre

Cota Superior: 4,05 (en metres) **Cota Inferior:** 0,00 (en metres)

Amplada: 0,00 (en metres) **Longitud:** 0,00 (en metres)

Diàmetre: 0,00 (en metres) **Forma en Planta:**

Forma del Fons: **Forma en Secció:**

Coord. UTM X: 0,00 **Coord. UTM Y:** 0,00

Fase Cronològica: Alt medieval (VIII-XII) **Datació:** Segle XII

Interpretació: Segon estrat de rebliment de la sitja UE 252.

Nivell d'Afectació: **Autor:** Jordi Ramos

Observacions:

Relacions físiques:

És cobert per: 251
Farceix a: 252

ATICS

Nom Jaciment/Codi:	**C/ SOTSTINENT NAVARRO 12-16/BAIXADA DE CAÇADOR 8. CODI:059/12**	**U.E.:**	**387**
Tipus d'U.E.:	Estrat/nivell	**Definició:**	Anivellament
Textura:	Sorrenca	**Consistència:**	Solta

Composició Geològica:

Argiles
Sorres

Composició Orgànica:

Carbons

Composició Artificial:

Ceràmica
Morter

Color:	Taronja		
Cota Superior:	4,00 (en metres)	**Cota Inferior:**	0,00 (en metres)
Amplada:	0,00 (en metres)	**Longitud:**	0,00 (en metres)
Diàmetre:	0,00 (en metres)	**Forma en Planta:**	
Forma del Fons:		**Forma en Secció:**	
Coord. UTM X:	0,00	**Coord. UTM Y:**	0,00
Fase Cronològica:	Baix medieval (XIII-XV)	**Datació:**	Segle XIII
Interpretació:	3er estrat de rebliment de la sitja UE 252.		
Nivell d'Afectació:		**Autor:**	Jordi Ramos
Observacions:			

Relacions físiques:

És cobert per: 286
Farceix a: 252

ATICS

Nom Jaciment/Codi:	**C/ SOTSTINENT NAVARRO 12-16/BAIXADA DE CAÇADOR 8. CODI:059/12**	**U.E.:**	**388**
Tipus d'U.E.:	Estrat/nivell	**Definició:**	Nivell d'ús
Textura:	Argilosa	**Consistència:**	Compacta

Composició Geològica:

Argiles
Pedres
Sorres

Composició Orgànica:

Composició Artificial:

Ceràmica

Color:	Gris		
Cota Superior:	5,24 (en metres)	**Cota Inferior:**	5,05 (en metres)
Amplada:	0,00 (en metres)	**Longitud:**	0,00 (en metres)
Diàmetre:	0,00 (en metres)	**Forma en Planta:**	
Forma del Fons:		**Forma en Secció:**	
Coord. UTM X:	0,00	**Coord. UTM Y:**	0,00
Fase Cronològica:	Baix medieval (XIII-XV)	**Datació:**	Segle XIII
Interpretació:	Preparació del paviment UE 294.		
Nivell d'Afectació:		**Autor:**	Jordi Ramos
Observacions:			

Relacions físiques:

Cobreix a: 295
És cobert per: 294
És tallat per: 349

Nom Jaciment/Codi:	**C/ SOTSTINENT NAVARRO 12-16/BAIXADA DE CAÇADOR 8. CODI:059/12**	**U.E.:**	**389**
Tipus d'U.E.:	Estrat/nivell	**Definició:**	Anivellament
Textura:	Argil·losorrenca	**Consistència:**	Solta

Composició Geològica:

Argiles
Sorres

Composició Orgànica:

Carbons
Cendres
Fauna

Composició Artificial:

Ceràmica

Color:	Gris		
Cota Superior:	3,73 (en metres)	**Cota Inferior:**	3,38 (en metres)
Amplada:	0,00 (en metres)	**Longitud:**	0,00 (en metres)
Diàmetre:	0,00 (en metres)	**Forma en Planta:**	
Forma del Fons:		**Forma en Secció:**	
Coord. UTM X:	0,00	**Coord. UTM Y:**	0,00
Fase Cronològica:	Alt medieval (VIII-XII)	**Datació:**	Segles VII-VII
Interpretació:	Anivellament al sector 4.		
Nivell d'Afectació:		**Autor:**	Jordi Ramos
Observacions:			

Relacions físiques:

És cobert per: 318
És tallat per: 186-132-311-325

Nom Jaciment/Codi:	**C/ SOTSTINENT NAVARRO 12-16/BAIXADA DE CAÇADOR 8. CODI:059/12**	**U.E.:**	**390**
Tipus d'U.E.:	Estrat/nivell	**Definició:**	Anivellament
Textura:	Argilosa	**Consistència:**	Compacta

Composició Geològica:

Argiles
Carbonatació càlcica
Llims

Composició Orgànica:

Composició Artificial:

Ceràmica
Material de construcció

Color:	Gris		
Cota Superior:	4,37 (en metres)	**Cota Inferior:**	3,96 (en metres)
Amplada:	0,00 (en metres)	**Longitud:**	0,00 (en metres)
Diàmetre:	0,00 (en metres)	**Forma en Planta:**	
Forma del Fons:		**Forma en Secció:**	
Coord. UTM X:	0,00	**Coord. UTM Y:**	0,00
Fase Cronològica:	Alt medieval (VIII-XII)	**Datació:**	Segles VIII-IX
Interpretació:	Ubicat al sector 6.		
Nivell d'Afectació:		**Autor:**	Jordi Ramos
Observacions:			

Relacions físiques:

És igual a: 535
Cobreix a: 574
És tallat per: 395-532-530-529

ATICS

Nom Jaciment/Codi:	**C/ SOTSTINENT NAVARRO 12-16/BAIXADA DE CAÇADOR 8. CODI:059/12**	**U.E.:**	**391**
Tipus d'U.E.:	Estrat/nivell	**Definició:**	Anivellament
Textura:	Argilosa	**Consistència:**	Compacta

Composició Geològica:

Argiles
Carbonatació càlcica
Pedres

Composició Orgànica:

Composició Artificial:

Ceràmica
Material de construcció

Color:	Marró clar		
Cota Superior:	5,28 (en metres)	**Cota Inferior:**	5,03 (en metres)
Amplada:	0,00 (en metres)	**Longitud:**	0,00 (en metres)
Diàmetre:	0,00 (en metres)	**Forma en Planta:**	
Forma del Fons:		**Forma en Secció:**	
Coord. UTM X:	0,00	**Coord. UTM Y:**	0,00
Fase Cronològica:	Alt medieval (VIII-XII)	**Datació:**	Segles IX-X
Interpretació:	Anivellament del sector 3.		
Nivell d'Afectació:		**Autor:**	Jordi Ramos
Observacions:			

Relacions físiques:

Cobreix a: 402-399-392
És cobert per: 1000
És tallat per: 17-287

Nom Jaciment/Codi:	**C/ SOTSTINENT NAVARRO 12-16/BAIXADA DE CAÇADOR 8. CODI:059/12**	**U.E.:**	**392**
Tipus d'U.E.:	Estrat/nivell	**Definició:**	Anivellament
Textura:	Argil·losorrenca	**Consistència:**	Solta

Composició Geològica:

Argiles
Sorres

Composició Orgànica:

Carbons
Cendres
Fauna

Composició Artificial:

Ceràmica
Morter

Color:	Gris		
Cota Superior:	5,13 (en metres)	**Cota Inferior:**	5,01 (en metres)
Amplada:	0,00 (en metres)	**Longitud:**	0,00 (en metres)
Diàmetre:	0,00 (en metres)	**Forma en Planta:**	
Forma del Fons:		**Forma en Secció:**	
Coord. UTM X:	0,00	**Coord. UTM Y:**	0,00
Fase Cronològica:	Alt medieval (VIII-XII)	**Datació:**	Segles VII-VIII
Interpretació:	Anivellament del sector 3.		
Nivell d'Afectació:		**Autor:**	Jordi Ramos
Observacions:			

Relacions físiques:

Cobreix a: 397-402-399
És cobert per: 391
És tallat per: 17-287

Nom Jaciment/Codi:	**C/ SOTSTINENT NAVARRO 12-16/BAIXADA DE CAÇADOR 8. CODI:059/12**	**U.E.:**	**393**
Tipus d'U.E.:	Estructura positiva	**Definició:**	Mur
Textura:		**Consistència:**	

Composició Geològica:	**Composició Orgànica:**	**Composició Artificial:**
Pedres		Morter

Color:					
Cota Superior:	4,17	(en metres)	**Cota Inferior:**	3,91	(en metres)
Amplada:	0,00	(en metres)	**Longitud:**	0,00	(en metres)
Diàmetre:	0,00	(en metres)	**Forma en Planta:**		
Forma del Fons:			**Forma en Secció:**		
Coord. UTM X:	0,00		**Coord. UTM Y:**	0,00	
Fase Cronològica:	Món romà altimperial (I-III)		**Datació:**		
Interpretació:	Mur UE 393 d'1,20 per 0,20 m conservat al sector 2.				
Nivell d'Afectació:			**Autor:**	Jordi Ramos	
Observacions:					

Relacions físiques:

És cobert per: 320
És tallat per: 222-224
Farceix a: 394
Se li lliura: 401

ATICS

Nom Jaciment/Codi:	**C/ SOTSTINENT NAVARRO 12-16/BAIXADA DE CAÇADOR 8. CODI:059/12**	**U.E.:**	**394**
Tipus d'U.E.:	Estructura negativa/retall	**Definició:**	Rasa de fonamentació
Textura:		**Consistència:**	

Composició Geològica:

Composició Orgànica:

Composició Artificial:

Color:			
Cota Superior:	4,17 (en metres)	**Cota Inferior:**	3,91 (en metres)
Amplada:	0,00 (en metres)	**Longitud:**	0,00 (en metres)
Diàmetre:	0,00 (en metres)	**Forma en Planta:**	
Forma del Fons:		**Forma en Secció:**	
Coord. UTM X:	0,00	**Coord. UTM Y:**	0,00
Fase Cronològica:	Món romà altimperial (I-III)	**Datació:**	
Interpretació:	Retall del mur UE 393 d'1,20 per 0,20 m conservat al sector 2.		
Nivell d'Afectació:		**Autor:**	Jordi Ramos
Observacions:			

Relacions físiques:

Talla a: 401-320
És farcit per: 393

Nom Jaciment/Codi:	**C/ SOTSTINENT NAVARRO 12-16/BAIXADA DE CAÇADOR 8. CODI:059/12**	**U.E.:**	**395**
Tipus d'U.E.:	Estructura negativa/retall	**Definició:**	Sitja
Textura:		**Consistència:**	

Composició Geològica:

Composició Orgànica:

Composició Artificial:

Color:			
Cota Superior:	3,60 (en metres)	**Cota Inferior:**	1,82 (en metres)
Amplada:	0,00 (en metres)	**Longitud:**	0,00 (en metres)
Diàmetre:	0,00 (en metres)	**Forma en Planta:**	
Forma del Fons:		**Forma en Secció:**	
Coord. UTM X:	0,00	**Coord. UTM Y:**	0,00
Fase Cronològica:	Alt medieval (VIII-XII)	**Datació:**	Segle IX
Interpretació:	Sitja al sector 6.		
Nivell d'Afectació:		**Autor:**	Jordi Ramos
Observacions:			

Relacions físiques:

Talla a: 208-574-575-576-390-580-583-606-612-611
És farcit per: 397-527-396

Nom Jaciment/Codi:	**C/ SOTSTINENT NAVARRO 12-16/BAIXADA DE CAÇADOR 8. CODI:059/12**	**U.E.:**	**396**
Tipus d'U.E.:	Estrat/nivell	**Definició:**	Farciment
Textura:	Argilosa	**Consistència:**	Compacta

Composició Geològica:

Argiles
Pedres

Composició Orgànica:

Composició Artificial:

Ceràmica
Material de construcció

Color:	Ocre		
Cota Superior:	4,20 (en metres)	**Cota Inferior:**	3,63 (en metres)
Amplada:	0,00 (en metres)	**Longitud:**	0,00 (en metres)
Diàmetre:	0,00 (en metres)	**Forma en Planta:**	
Forma del Fons:		**Forma en Secció:**	
Coord. UTM X:	0,00	**Coord. UTM Y:**	0,00
Fase Cronològica:	Alt medieval (VIII-XII)	**Datació:**	Segles VIII-IX
Interpretació:	Rebliment de la UE 532. Ubicat al sector 6.		
Nivell d'Afectació:		**Autor:**	Jordi Ramos
Observacions:			

Relacions físiques:

Farceix a: 395-532

ATICS

Nom Jaciment/Codi:	**C/ SOTSTINENT NAVARRO 12-16/BAIXADA DE CAÇADOR 8. CODI:059/12**	**U.E.:**	**397**
Tipus d'U.E.:	Estrat/nivell	**Definició:**	Anivellament
Textura:	Argil·losorrenca	**Consistència:**	Solta

Composició Geològica:

Argiles
Pedres
Sorres

Composició Orgànica:

Cendres
Fauna

Composició Artificial:

Ceràmica
Material de construcció

Color:	Gris fosc		
Cota Superior:	5,24 (en metres)	**Cota Inferior:**	5,02 (en metres)
Amplada:	0,00 (en metres)	**Longitud:**	0,00 (en metres)
Diàmetre:	0,00 (en metres)	**Forma en Planta:**	
Forma del Fons:		**Forma en Secció:**	
Coord. UTM X:	0,00	**Coord. UTM Y:**	0,00
Fase Cronològica:	Món romà baiximperial (III-VII)	**Datació:**	Segles V-VI
Interpretació:	Estrat d'amortització del desnivell del nivell UE 468 de composició heterogènia. Ubicat al sector 3.		
Nivell d'Afectació:		**Autor:**	Jordi Ramos
Observacions:	Falten cotes		

Relacions físiques:

És igual a: 422
Cobreix a: 468-471
És cobert per: 392
És tallat per: 17-398
Farceix a: 395

Nom Jaciment/Codi:	**C/ SOTSTINENT NAVARRO 12-16/BAIXADA DE CAÇADOR 8. CODI:059/12**	**U.E.:**	**398**
Tipus d'U.E.:	Estructura negativa/retall	**Definició:**	Retall indeterminat
Textura:		**Consistència:**	

Composició Geològica:

Composició Orgànica:

Composició Artificial:

Color:			
Cota Superior:	5,24 (en metres)	**Cota Inferior:**	5,01 (en metres)
Amplada:	0,00 (en metres)	**Longitud:**	0,00 (en metres)
Diàmetre:	0,00 (en metres)	**Forma en Planta:**	
Forma del Fons:		**Forma en Secció:**	
Coord. UTM X:	0,00	**Coord. UTM Y:**	0,00
Fase Cronològica:	Món romà baiximperial (III-VII)	**Datació:**	Segles V-VI
Interpretació:	Retall indeterminat al sector 3.		
Nivell d'Afectació:		**Autor:**	Jordi Ramos
Observacions:			

Relacions físiques:

Talla a: 397-402
És farcit per: 402-399

Nom Jaciment/Codi: C/ SOTSTINENT NAVARRO 12-16/BAIXADA DE CAÇADOR 8. CODI:059/12 **U.E.:** 399

Tipus d'U.E.: Estructura positiva **Definició:** Mur

Textura: **Consistència:**

Composició Geològica:
Pedres

Composició Orgànica:
Fauna

Composició Artificial:
Material de construcció
Morter

Color: Gris

Cota Superior: 5,25 (en metres) **Cota Inferior:** 4,68 (en metres)

Amplada: 0,00 (en metres) **Longitud:** 0,00 (en metres)

Diàmetre: 0,00 (en metres) **Forma en Planta:**

Forma del Fons: **Forma en Secció:**

Coord. UTM X: 0,00 **Coord. UTM Y:** 0,00

Fase Cronològica: Món romà baiximperial (III-VII) **Datació:** Segles VI-VII

Interpretació: Part d'enderroc d'un mur, possiblement UE 212, al secgor 3.

Nivell d'Afectació: **Autor:** Jordi Ramos

Observacions:

Relacions físiques:

És igual a: 212
Cobreix a: 468-471
És cobert per: 391-392-400
És tallat per: 285
Farceix a: 398

ATICS

Nom Jaciment/Codi:	**C/ SOTSTINENT NAVARRO 12-16/BAIXADA DE CAÇADOR 8. CODI:059/12**	**U.E.:**	**400**
Tipus d'U.E.:	Estrat/nivell	**Definició:**	Anivellament
Textura:	Argil·losorrenca	**Consistència:**	Compacta

Composició Geològica:

Argiles
Sorres

Composició Orgànica:

Composició Artificial:

Ceràmica

Color:	Gris		
Cota Superior:	5,21 (en metres)	**Cota Inferior:**	4,76 (en metres)
Amplada:	0,00 (en metres)	**Longitud:**	0,00 (en metres)
Diàmetre:	0,00 (en metres)	**Forma en Planta:**	
Forma del Fons:		**Forma en Secció:**	
Coord. UTM X:	0,00	**Coord. UTM Y:**	0,00
Fase Cronològica:	Món romà baiximperial (III-VII)	**Datació:**	Segles V-VI
Interpretació:	Anivellament sector 4.		
Nivell d'Afectació:		**Autor:**	Jordi Ramos
Observacions:			

Relacions físiques:

Cobreix a: 402-399
És tallat per: 56-285

ATICS

Nom Jaciment/Codi:	**C/ SOTSTINENT NAVARRO 12-16/BAIXADA DE CAÇADOR 8. CODI:059/12**	**U.E.:**	**401**
Tipus d'U.E.:	Estrat/nivell	**Definició:**	Nivell d'ús
Textura:	Argilosa	**Consistència:**	Compacta

Composició Geològica:

Argiles
Carbonatació càlcica
Graves
Pedres

Composició Orgànica:

Composició Artificial:

Ceràmica
Material de construcció
Morter

Color:	Marró clar		
Cota Superior:	4,13 (en metres)	**Cota Inferior:**	3,90 (en metres)
Amplada:	0,00 (en metres)	**Longitud:**	0,00 (en metres)
Diàmetre:	0,00 (en metres)	**Forma en Planta:**	
Forma del Fons:		**Forma en Secció:**	
Coord. UTM X:	0,00	**Coord. UTM Y:**	0,00
Fase Cronològica:	Món romà baiximperial (III-VII)	**Datació:**	230-300
Interpretació:	Nivell d'ús vinculat a la construcció del sistema de la ciutat de Barcino de finals del segle III dC. Ubicat al sector 2.		
Nivell d'Afectació:		**Autor:**	Jordi Ramos
Observacions:			

Relacions físiques:

És igual a: 344-345
Cobreix a: 434-433
És cobert per: 480-330
És tallat per: 222-224-319-394-410-334
És lliura a: 393

Nom Jaciment/Codi:	**C/ SOTSTINENT NAVARRO 12-16/BAIXADA DE CAÇADOR 8. CODI:059/12**	**U.E.:**	**402**
Tipus d'U.E.:	Estrat/nivell	**Definició:**	Anivellament
Textura:	Argil·losorrenca	**Consistència:**	Compacta

Composició Geològica:

Argiles
Carbonatació càlcica
Pedres
Sorres

Composició Orgànica:

Composició Artificial:

Ceràmica

Color:	Marró clar		
Cota Superior:	5,23 (en metres)	**Cota Inferior:**	5,02 (en metres)
Amplada:	0,00 (en metres)	**Longitud:**	0,00 (en metres)
Diàmetre:	0,00 (en metres)	**Forma en Planta:**	
Forma del Fons:		**Forma en Secció:**	
Coord. UTM X:	0,00	**Coord. UTM Y:**	0,00
Fase Cronològica:	Món romà baiximperial (III-VII)	**Datació:**	Segle VI
Interpretació:	Anivellament del sector 3.		
Nivell d'Afectació:		**Autor:**	Jordi Ramos
Observacions:			

Relacions físiques:

És cobert per: 391-392-400
És tallat per: 285-398
Farceix a: 398

Nom Jaciment/Codi:	**C/ SOTSTINENT NAVARRO 12-16/BAIXADA DE CAÇADOR 8. CODI:059/12**	**U.E.:**	**403**
Tipus d'U.E.:	Estructura negativa/retall	**Definició:**	
Textura:		**Consistència:**	

Composició Geològica:

Composició Orgànica:

Composició Artificial:

Color:			
Cota Superior:	4,00 (en metres)	**Cota Inferior:**	3,24 (en metres)
Amplada:	0,00 (en metres)	**Longitud:**	0,00 (en metres)
Diàmetre:	0,00 (en metres)	**Forma en Planta:**	
Forma del Fons:		**Forma en Secció:**	
Coord. UTM X:	0,00	**Coord. UTM Y:**	0,00
Fase Cronològica:	Baix medieval (XIII-XV)	**Datació:**	Segle XIII
Interpretació:	Retall per encabir la UE 309, possiblement. Ubicat al sector 4.		
Nivell d'Afectació:		**Autor:**	Jordi Ramos
Observacions:			

Relacions físiques:

Talla a: 405
És farcit per: 309

ATICS

Nom Jaciment/Codi:	**C/ SOTSTINENT NAVARRO 12-16/BAIXADA DE CAÇADOR 8. CODI:059/12**	**U.E.:**	**404**
Tipus d'U.E.:	Estrat/nivell	**Definició:**	Farciment
Textura:	Argil·losorrenca	**Consistència:**	Solta

Composició Geològica:

Argiles
Sorres

Composició Orgànica:

Carbons
Cendres
Fauna

Composició Artificial:

Ceràmica
Material de construcció

Color:	Gris		
Cota Superior:	3,38 (en metres)	**Cota Inferior:**	3,25 (en metres)
Amplada:	0,00 (en metres)	**Longitud:**	0,00 (en metres)
Diàmetre:	0,00 (en metres)	**Forma en Planta:**	
Forma del Fons:		**Forma en Secció:**	
Coord. UTM X:	0,00	**Coord. UTM Y:**	0,00
Fase Cronològica:	Alt medieval (VIII-XII)	**Datació:**	Segles VIII-IX
Interpretació:	Anivellament sector 4.		
Nivell d'Afectació:		**Autor:**	Jordi Ramos
Observacions:			

Relacions físiques:

ATICS

Nom Jaciment/Codi:	**C/ SOTSTINENT NAVARRO 12-16/BAIXADA DE CAÇADOR 8. CODI:059/12**	**U.E.:**	**405**
Tipus d'U.E.:	Estrat/nivell	**Definició:**	Anivellament
Textura:	Argilosa	**Consistència:**	Compacta

Composició Geològica:

Argiles
Carbonatació càlcica
Pedres

Composició Orgànica:

Carbons

Composició Artificial:

Ceràmica
Material de construcció

Color:	Gris clar		
Cota Superior:	3,57 (en metres)	**Cota Inferior:**	3,28 (en metres)
Amplada:	0,00 (en metres)	**Longitud:**	0,00 (en metres)
Diàmetre:	0,00 (en metres)	**Forma en Planta:**	
Forma del Fons:		**Forma en Secció:**	
Coord. UTM X:	0,00	**Coord. UTM Y:**	0,00
Fase Cronològica:	Alt medieval (VIII-XII)	**Datació:**	Finals del segle VIII i inicis del segle IX
Interpretació:	Estrat d'anivellament del sector 4.		
Nivell d'Afectació:		**Autor:**	Jordi Ramos
Observacions:			

Relacions físiques:

Cobreix a: 416-413
És cobert per: 141
És tallat per: 133-403-317-407

Nom Jaciment/Codi:	**C/ SOTSTINENT NAVARRO 12-16/BAIXADA DE CAÇADOR 8. CODI:059/12**	**U.E.:**	**406**
Tipus d'U.E.:	Estructura positiva	**Definició:**	Mur
Textura:		**Consistència:**	

Composició Geològica:	**Composició Orgànica:**	**Composició Artificial:**
Pedres		Material de construcció

Color:	Gris				
Cota Superior:	3,72	(en metres)	**Cota Inferior:**	3,33	(en metres)
Amplada:	0,00	(en metres)	**Longitud:**	0,00	(en metres)
Diàmetre:	0,00	(en metres)	**Forma en Planta:**		
Forma del Fons:			**Forma en Secció:**		
Coord. UTM X:	0,00		**Coord. UTM Y:**	0,00	
Fase Cronològica:	Món romà baiximperial (III-VII)		**Datació:**	Segle VI	
Interpretació:	Mur tardorromà al sector 4. Presenta elements reaprofitats d'època roana.				
Nivell d'Afectació:			**Autor:**	Jordi Ramos	
Observacions:					

Relacions físiques:

És cobert per: 141
Farceix a: 407

Nom Jaciment/Codi:	**C/ SOTSTINENT NAVARRO 12-16/BAIXADA DE CAÇADOR 8. CODI:059/12**	**U.E.:**	**407**
Tipus d'U.E.:	Estructura negativa/retall	**Definició:**	
Textura:		**Consistència:**	

Composició Geològica:

Composició Orgànica:

Composició Artificial:

Color:			
Cota Superior:	3,72 (en metres)	**Cota Inferior:**	3,33 (en metres)
Amplada:	0,00 (en metres)	**Longitud:**	0,00 (en metres)
Diàmetre:	0,00 (en metres)	**Forma en Planta:**	
Forma del Fons:		**Forma en Secció:**	
Coord. UTM X:	0,00	**Coord. UTM Y:**	0,00
Fase Cronològica:	Món romà baiximperial (III-VII)	**Datació:**	Segle VI
Interpretació:	Rasa de fonamentació del mur UE 406. Ubicat al sector 6.		
Nivell d'Afectació:		**Autor:**	Jordi Ramos
Observacions:			

Relacions físiques:

Talla a: 405
És farcit per: 406

Nom Jaciment/Codi:	**C/ SOTSTINENT NAVARRO 12-16/BAIXADA DE CAÇADOR 8. CODI:059/12**	**U.E.:**	**408**
Tipus d'U.E.:	Estrat/nivell	**Definició:**	Nivell d'ús
Textura:	Argilosa	**Consistència:**	Compacta

Composició Geològica:

Argiles
Pedres

Composició Orgànica:

Composició Artificial:

Color:	Taronja		
Cota Superior:	4,64 (en metres)	**Cota Inferior:**	4,55 (en metres)
Amplada:	0,00 (en metres)	**Longitud:**	0,00 (en metres)
Diàmetre:	0,00 (en metres)	**Forma en Planta:**	
Forma del Fons:		**Forma en Secció:**	
Coord. UTM X:	0,00	**Coord. UTM Y:**	0,00
Fase Cronològica:	Món romà baiximperial (III-VII)	**Datació:**	
Interpretació:	Paviment amb cubeta al sector 3.		
Nivell d'Afectació:		**Autor:**	Jordi Ramos
Observacions:			

Relacions físiques:

Cobreix a: 345
És cobert per: 301

Nom Jaciment/Codi: C/ SOTSTINENT NAVARRO 12-16/BAIXADA DE CAÇADOR 8. CODI:059/12 **U.E.:** 409

Tipus d'U.E.: Estrat/nivell **Definició:** Anivellament

Textura: Argilosa **Consistència:** Solta

Composició Geològica:
Argiles

Composició Orgànica:

Composició Artificial:
Ceràmica
Morter

Color: Marró clar

Cota Superior: 4,10 (en metres) **Cota Inferior:** 3,84 (en metres)

Amplada: 0,00 (en metres) **Longitud:** 0,00 (en metres)

Diàmetre: 0,00 (en metres) **Forma en Planta:**

Forma del Fons: **Forma en Secció:**

Coord. UTM X: 0,00 **Coord. UTM Y:** 0,00

Fase Cronològica: Alt medieval (VIII-XII) **Datació:** Segles VII-VIII

Interpretació: Estrat heterogeni amb textura no compacta i restes de mortes. Presenta gran quantitat de material ceràmic. Ubicat al sector 4.

Nivell d'Afectació: **Autor:** Jordi Ramos

Observacions:

Relacions físiques:

És igual a: 551
Cobreix a: 537
És cobert per: 322
És tallat per: 342-323

Nom Jaciment/Codi:	**C/ SOTSTINENT NAVARRO 12-16/BAIXADA DE CAÇADOR 8. CODI:059/12**	**U.E.:**	**410**
Tipus d'U.E.:	Estructura negativa/retall	**Definició:**	Retall indeterminat
Textura:		**Consistència:**	

Composició Geològica:

Composició Orgànica:

Composició Artificial:

Color:			
Cota Superior:	4,11 (en metres)	**Cota Inferior:**	3,90 (en metres)
Amplada:	0,00 (en metres)	**Longitud:**	0,00 (en metres)
Diàmetre:	0,00 (en metres)	**Forma en Planta:**	
Forma del Fons:		**Forma en Secció:**	
Coord. UTM X:	0,00	**Coord. UTM Y:**	0,00
Fase Cronològica:	Món romà baiximperial (III-VII)	**Datació:**	A partir de finals del segle III dC
Interpretació:	Retall indeterminat perperdincular a la torre romana 28. Ubicat al sector 2.		
Nivell d'Afectació:		**Autor:**	Jordi Ramos
Observacions:			

Relacions físiques:

Talla a: 401-320
És farcit per: 423-411-412

Nom Jaciment/Codi: C/ SOTSTINENT NAVARRO 12-16/BAIXADA DE CAÇADOR 8. CODI:059/12 **U.E.:** 411

Tipus d'U.E.: Estrat/nivell **Definició:** Farciment

Textura: Argil·losorrenca **Consistència:** Solta

Composició Geològica:
Argiles
Pedres
Sorres

Composició Orgànica:
Carbons
Cendres

Composició Artificial:
Ceràmica

Color: Gris

Cota Superior: 4,17 (en metres) **Cota Inferior:** 0,00 (en metres)

Amplada: 0,00 (en metres) **Longitud:** 0,00 (en metres)

Diàmetre: 0,00 (en metres) **Forma en Planta:**

Forma del Fons: **Forma en Secció:**

Coord. UTM X: 0,00 **Coord. UTM Y:** 0,00

Fase Cronològica: Món romà baiximperial (III-VII) **Datació:** Segles V-VI

Interpretació: Estrat de rebliment del retall irregular UE 410. Ubicat al sector 2.

Nivell d'Afectació: **Autor:** Jordi Ramos

Observacions:

Relacions físiques:

Farceix a: 410

ATICS

Nom Jaciment/Codi:	**C/ SOTSTINENT NAVARRO 12-16/BAIXADA DE CAÇADOR 8. CODI:059/12**	**U.E.:**	**412**
Tipus d'U.E.:	Estrat/nivell	**Definició:**	Anivellament
Textura:	Argilosa	**Consistència:**	Solta

Composició Geològica:

Argiles
Pedres

Composició Orgànica:

Composició Artificial:

Ceràmica

Color:	Gris clar		
Cota Superior:	4,23 (en metres)	**Cota Inferior:**	4,12 (en metres)
Amplada:	0,00 (en metres)	**Longitud:**	0,00 (en metres)
Diàmetre:	0,00 (en metres)	**Forma en Planta:**	
Forma del Fons:		**Forma en Secció:**	
Coord. UTM X:	0,00	**Coord. UTM Y:**	0,00
Fase Cronològica:	Alt medieval (VIII-XII)	**Datació:**	Segles IX-X
Interpretació:	Anivellament al sector 2.		
Nivell d'Afectació:		**Autor:**	Jordi Ramos
Observacions:			

Relacions físiques:

És cobert per: 1000
És tallat per: 17-285
Farceix a: 410

Nom Jaciment/Codi:	**C/ SOTSTINENT NAVARRO 12-16/BAIXADA DE CAÇADOR 8. CODI:059/12**	**U.E.:**	**413**
Tipus d'U.E.:	Estrat/nivell	**Definició:**	Anivellament
Textura:	Argilosa	**Consistència:**	Solta

Composició Geològica:

Argiles

Composició Orgànica:

Composició Artificial:

Ceràmica

Color:	Gris		
Cota Superior:	3,28 (en metres)	**Cota Inferior:**	2,90 (en metres)
Amplada:	0,00 (en metres)	**Longitud:**	0,00 (en metres)
Diàmetre:	0,00 (en metres)	**Forma en Planta:**	
Forma del Fons:		**Forma en Secció:**	
Coord. UTM X:	0,00	**Coord. UTM Y:**	0,00
Fase Cronològica:	Món romà baiximperial (III-VII)	**Datació:**	Segle VI
Interpretació:	Anivellament del sector 4.		
Nivell d'Afectació:		**Autor:**	Jordi Ramos
Observacions:			

Relacions físiques:

Cobreix a: 414
És cobert per: 405
És tallat per: 317

Nom Jaciment/Codi:	**C/ SOTSTINENT NAVARRO 12-16/BAIXADA DE CAÇADOR 8. CODI:059/12**	**U.E.:**	**414**
Tipus d'U.E.:	Estrat/nivell	**Definició:**	Anivellament
Textura:	Argilosa	**Consistència:**	Solta

Composició Geològica:

Argiles

Composició Orgànica:

Composició Artificial:

Ceràmica

Color:	Gris clar		
Cota Superior:	2,90 (en metres)	**Cota Inferior:**	2,80 (en metres)
Amplada:	0,00 (en metres)	**Longitud:**	0,00 (en metres)
Diàmetre:	0,00 (en metres)	**Forma en Planta:**	
Forma del Fons:		**Forma en Secció:**	
Coord. UTM X:	0,00	**Coord. UTM Y:**	0,00
Fase Cronològica:	Món romà baiximperial (III-VII)	**Datació:**	Segles IV-V
Interpretació:	Anivellament del sector 4.		
Nivell d'Afectació:		**Autor:**	Jordi Ramos
Observacions:			

Relacions físiques:

Cobreix a: 415
És cobert per: 413
És tallat per: 317

Nom Jaciment/Codi:	**C/ SOTSTINENT NAVARRO 12-16/BAIXADA DE CAÇADOR 8. CODI:059/12**	**U.E.:**	**415**
Tipus d'U.E.:	Estrat/nivell	**Definició:**	Anivellament
Textura:	Llimosa	**Consistència:**	Compacta

Composició Geològica:

Argiles
Carbonatació càlcica
Llims

Composició Orgànica:

Composició Artificial:

Ceràmica
Material de construcció

Color:	Gris fosc				
Cota Superior:	2,42	(en metres)	**Cota Inferior:**	1,25	(en metres)
Amplada:	0,00	(en metres)	**Longitud:**	0,00	(en metres)
Diàmetre:	0,00	(en metres)	**Forma en Planta:**		
Forma del Fons:			**Forma en Secció:**		
Coord. UTM X:	0,00		**Coord. UTM Y:**	0,00	
Fase Cronològica:	Món romà baiximperial (III-VII)		**Datació:**	A partir del segle III	
Interpretació:	Nivell d'inundació o anivellament del sector 4.				
Nivell d'Afectació:			**Autor:**	Jordi Ramos	
Observacions:					

Relacions físiques:

Cobreix a: 416
És cobert per: 414
És tallat per: 317

Nom Jaciment/Codi:	**C/ SOTSTINENT NAVARRO 12-16/BAIXADA DE CAÇADOR 8. CODI:059/12**	**U.E.:**	**416**
Tipus d'U.E.:	Estrat/nivell	**Definició:**	Anivellament
Textura:	Llimosa	**Consistència:**	Compacta

Composició Geològica:

Argiles
Llims

Composició Orgànica:

Composició Artificial:

Ceràmica

Color:	Gris fosc		
Cota Superior:	2,48 (en metres)	**Cota Inferior:**	1,20 (en metres)
Amplada:	0,00 (en metres)	**Longitud:**	0,00 (en metres)
Diàmetre:	0,00 (en metres)	**Forma en Planta:**	
Forma del Fons:		**Forma en Secció:**	
Coord. UTM X:	0,00	**Coord. UTM Y:**	0,00
Fase Cronològica:	Món romà baiximperial (III-VII)	**Datació:**	Segle VII
Interpretació:	Nivell d'inundació o d'anivellament al sector 4.		
Nivell d'Afectació:		**Autor:**	Jordi Ramos
Observacions:			

Relacions físiques:

Cobreix a: 446
És cobert per: 405-415
És tallat per: 317

ATICS

Nom Jaciment/Codi:	**C/ SOTSTINENT NAVARRO 12-16/BAIXADA DE CAÇADOR 8. CODI:059/12**	**U.E.:**	**417**
Tipus d'U.E.:	Estrat/nivell	**Definició:**	Nivell d'ús
Textura:	Argilosa	**Consistència:**	Compacta

Composició Geològica:

Argiles
Pedres

Composició Orgànica:

Composició Artificial:

Color:	Marró clar		
Cota Superior:	3,89 (en metres)	**Cota Inferior:**	3,80 (en metres)
Amplada:	0,00 (en metres)	**Longitud:**	0,00 (en metres)
Diàmetre:	0,00 (en metres)	**Forma en Planta:**	
Forma del Fons:		**Forma en Secció:**	
Coord. UTM X:	0,00	**Coord. UTM Y:**	0,00
Fase Cronològica:	Baix medieval (XIII-XV)	**Datació:**	Segles XIII-XIV
Interpretació:	Paviment, per sota un plat de verd manganès. Sector 4.		
Nivell d'Afectació:		**Autor:**	Jordi Ramos
Observacions:			

Relacions físiques:

Cobreix a: 418
És cobert per: 236

ATICS

Nom Jaciment/Codi:	**C/ SOTSTINENT NAVARRO 12-16/BAIXADA DE CAÇADOR 8. CODI:059/12**	**U.E.:**	**418**
Tipus d'U.E.:	Estrat/nivell	**Definició:**	Anivellament
Textura:	Sorrenca	**Consistència:**	Solta

Composició Geològica:

Sorres

Composició Orgànica:

Carbons

Composició Artificial:

Ceràmica

Color:	Marró fosc		
Cota Superior:	3,89 (en metres)	**Cota Inferior:**	3,80 (en metres)
Amplada:	0,00 (en metres)	**Longitud:**	0,00 (en metres)
Diàmetre:	0,00 (en metres)	**Forma en Planta:**	
Forma del Fons:		**Forma en Secció:**	
Coord. UTM X:	0,00	**Coord. UTM Y:**	0,00
Fase Cronològica:	Baix medieval (XIII-XV)	**Datació:**	Segle XIV
Interpretació:	Anivellament del sector 4.		
Nivell d'Afectació:		**Autor:**	Jordi Ramos
Observacions:			

Relacions físiques:

És cobert per: 417

ATICS

Nom Jaciment/Codi:	**C/ SOTSTINENT NAVARRO 12-16/BAIXADA DE CAÇADOR 8. CODI:059/12**	**U.E.:**	**419**
Tipus d'U.E.:	Estructura negativa/retall	**Definició:**	Rasa de fonamentació
Textura:		**Consistència:**	

Composició Geològica:

Composició Orgànica:

Composició Artificial:

Color:			
Cota Superior:	4,15 (en metres)	**Cota Inferior:**	3,90 (en metres)
Amplada:	0,00 (en metres)	**Longitud:**	0,00 (en metres)
Diàmetre:	0,00 (en metres)	**Forma en Planta:**	
Forma del Fons:		**Forma en Secció:**	
Coord. UTM X:	0,00	**Coord. UTM Y:**	0,00
Fase Cronològica:	Món romà baiximperial (III-VII)	**Datació:**	Finals segle III dC
Interpretació:	Rasa de fonamentació de la muralla, sector torre 28. Ubicat al sector 2.		
Nivell d'Afectació:		**Autor:**	Jordi Ramos
Observacions:			

Relacions físiques:

Talla a: 344

ATICS

Nom Jaciment/Codi:	**C/ SOTSTINENT NAVARRO 12-16/BAIXADA DE CAÇADOR 8. CODI:059/12**	**U.E.:**	**420**
Tipus d'U.E.:	Estrat/nivell	**Definició:**	Anivellament
Textura:	Argilosa	**Consistència:**	Compacta

Composició Geològica:

Argiles
Carbonatació càlcica

Composició Orgànica:

Composició Artificial:

Color:	Ocre		
Cota Superior:	3,90 (en metres)	**Cota Inferior:**	3,64 (en metres)
Amplada:	0,00 (en metres)	**Longitud:**	0,00 (en metres)
Diàmetre:	0,00 (en metres)	**Forma en Planta:**	
Forma del Fons:		**Forma en Secció:**	
Coord. UTM X:	0,00	**Coord. UTM Y:**	0,00
Fase Cronològica:	Altres	**Datació:**	
Interpretació:	Detritus del nivell geològic.		
Nivell d'Afectació:		**Autor:**	Jordi Ramos
Observacions:			

Relacions físiques:

ATICS

Nom Jaciment/Codi:	**C/ SOTSTINENT NAVARRO 12-16/BAIXADA DE CAÇADOR 8. CODI:059/12**	**U.E.:**	**421**
Tipus d'U.E.:	Estrat/nivell	**Definició:**	Anivellament
Textura:	Argilosa	**Consistència:**	Compacta

Composició Geològica:

Argiles
Carbonatació càlcica
Pedres

Composició Orgànica:

Composició Artificial:

Material de construcció

Color:	Marró clar		
Cota Superior:	3,64 (en metres)	**Cota Inferior:**	0,00 (en metres)
Amplada:	0,00 (en metres)	**Longitud:**	0,00 (en metres)
Diàmetre:	0,00 (en metres)	**Forma en Planta:**	
Forma del Fons:		**Forma en Secció:**	
Coord. UTM X:	0,00	**Coord. UTM Y:**	0,00
Fase Cronològica:	Món romà altimperial (I-III)	**Datació:**	
Interpretació:	Preparació del paviment UE 344. Situat al sector 2.		
Nivell d'Afectació:		**Autor:**	Jordi Ramos
Observacions:			

Relacions físiques:

És igual a: 434-320
És cobert per: 425

Nom Jaciment/Codi:	**C/ SOTSTINENT NAVARRO 12-16/BAIXADA DE CAÇADOR 8. CODI:059/12**	**U.E.:**	**422**
Tipus d'U.E.:	Estrat/nivell	**Definició:**	Anivellament
Textura:	Argilosa	**Consistència:**	Compacta

Composició Geològica:

Composició Orgànica:

Composició Artificial:

Color:	Marró fosc		
Cota Superior:	4,82 (en metres)	**Cota Inferior:**	4,72 (en metres)
Amplada:	0,00 (en metres)	**Longitud:**	0,00 (en metres)
Diàmetre:	0,00 (en metres)	**Forma en Planta:**	
Forma del Fons:		**Forma en Secció:**	
Coord. UTM X:	0,00	**Coord. UTM Y:**	0,00
Fase Cronològica:	Món romà baiximperial (III-VII)	**Datació:**	Segle VI
Interpretació:	Igual a la UE 397. Ubicat al sector 4.		
Nivell d'Afectació:		**Autor:**	Jordi Ramos
Observacions:			

Relacions físiques:

És igual a: 397
És cobert per: 430

Nom Jaciment/Codi:	**C/ SOTSTINENT NAVARRO 12-16/BAIXADA DE CAÇADOR 8. CODI:059/12**	**U.E.:**	**423**
Tipus d'U.E.:	Estrat/nivell	**Definició:**	Farciment
Textura:	Argil·losorrenca	**Consistència:**	Compacta

Composició Geològica:

Argiles
Llims
Sorres

Composició Orgànica:

Composició Artificial:

Ceràmica
Material de construcció

Color:	Marró clar		
Cota Superior:	4,11 (en metres)	**Cota Inferior:**	3,90 (en metres)
Amplada:	0,00 (en metres)	**Longitud:**	0,00 (en metres)
Diàmetre:	0,00 (en metres)	**Forma en Planta:**	
Forma del Fons:		**Forma en Secció:**	
Coord. UTM X:	0,00	**Coord. UTM Y:**	0,00
Fase Cronològica:	Món romà altimperial (I-III)	**Datació:**	A partir de finals del segle III
Interpretació:	Rebliment de la UE 410. Ubicat al sector 2.		
Nivell d'Afectació:		**Autor:**	Jordi Ramos
Observacions:			

Relacions físiques:

És cobert per: 344-345
Farceix a: 410

Nom Jaciment/Codi:	**C/ SOTSTINENT NAVARRO 12-16/BAIXADA DE CAÇADOR 8. CODI:059/12**	**U.E.:**	**424**
Tipus d'U.E.:	Estrat/nivell	**Definició:**	Farciment
Textura:	Argilosa	**Consistència:**	Solta

Composició Geològica:

Argiles

Composició Orgànica:

Composició Artificial:

Ceràmica

Color:	Gris clar		
Cota Superior:	0,00 (en metres)	**Cota Inferior:**	0,00 (en metres)
Amplada:	0,00 (en metres)	**Longitud:**	0,00 (en metres)
Diàmetre:	0,00 (en metres)	**Forma en Planta:**	
Forma del Fons:		**Forma en Secció:**	
Coord. UTM X:	0,00	**Coord. UTM Y:**	0,00
Fase Cronològica:	Món romà baiximperial (III-VII)	**Datació:**	Segles VI-VII
Interpretació:	Rebliment de la canalització UE 428. Sector 2		
Nivell d'Afectació:		**Autor:**	Jordi Ramos
Observacions:			

Relacions físiques:

Farceix a: 428

ATICS

Nom Jaciment/Codi:	**C/ SOTSTINENT NAVARRO 12-16/BAIXADA DE CAÇADOR 8. CODI:059/12**	**U.E.:**	**425**
Tipus d'U.E.:	Estrat/nivell	**Definició:**	Anivellament
Textura:	Argilosa	**Consistència:**	Compacta

Composició Geològica:

Argiles

Composició Orgànica:

Composició Artificial:

Ceràmica
Material de construcció

Color:	Beige				
Cota Superior:	5,34	(en metres)	**Cota Inferior:**	5,24	(en metres)
Amplada:	0,00	(en metres)	**Longitud:**	0,00	(en metres)
Diàmetre:	0,00	(en metres)	**Forma en Planta:**		
Forma del Fons:			**Forma en Secció:**		
Coord. UTM X:	0,00		**Coord. UTM Y:**	0,00	
Fase Cronològica:	Món romà baiximperial (III-VII)		**Datació:**	Segle III dC	
Interpretació:	En contacta amb el nivell geològic UE 421. Ubicat al sector 2. Anivellament de l'àmbit.				
Nivell d'Afectació:			**Autor:**	Jordi Ramos	
Observacions:					

Relacions físiques:

És igual a: 434
Cobreix a: 421-427
És cobert per: 344-345

Nom Jaciment/Codi:	**C/ SOTSTINENT NAVARRO 12-16/BAIXADA DE CAÇADOR 8. CODI:059/12**	**U.E.:**	**426**
Tipus d'U.E.:	Estructura negativa/retall	**Definició:**	Forat de pal
Textura:		**Consistència:**	

Composició Geològica:

Composició Orgànica:

Composició Artificial:

Color:			
Cota Superior:	5,24 (en metres)	**Cota Inferior:**	5,07 (en metres)
Amplada:	0,00 (en metres)	**Longitud:**	0,00 (en metres)
Diàmetre:	0,00 (en metres)	**Forma en Planta:**	
Forma del Fons:		**Forma en Secció:**	
Coord. UTM X:	0,00	**Coord. UTM Y:**	0,00
Fase Cronològica:	Món romà altimperial (I-III)	**Datació:**	A partir del segle II
Interpretació:	Retall davant de la torre romana 28. Podria tractar-se l'encabiment per a una bastida. Sector 2.		
Nivell d'Afectació:		**Autor:**	Jordi Ramos
Observacions:			

Relacions físiques:

És farcit per: 427

Nom Jaciment/Codi: C/ SOTSTINENT NAVARRO 12-16/BAIXADA DE CAÇADOR 8. CODI:059/12 **U.E.:** 427

Tipus d'U.E.: Estrat/nivell **Definició:** Farciment

Textura: Argilosa **Consistència:** Compacta

Composició Geològica:
Argiles

Composició Orgànica:

Composició Artificial:
Ceràmica

Color: Marró fosc

Cota Superior: 5,24 (en metres) **Cota Inferior:** 5,07 (en metres)

Amplada: 0,00 (en metres) **Longitud:** 0,00 (en metres)

Diàmetre: 0,00 (en metres) **Forma en Planta:**

Forma del Fons: **Forma en Secció:**

Coord. UTM X: 0,00 **Coord. UTM Y:** 0,00

Fase Cronològica: Món romà altimperial (I-III) **Datació:** A parti del segle II

Interpretació: Farciment de la UE 426. Ubicat al sector 2.

Nivell d'Afectació: **Autor:** Jordi Ramos

Observacions:

Relacions físiques:

És cobert per: 425
Farceix a: 426

Nom Jaciment/Codi:	**C/ SOTSTINENT NAVARRO 12-16/BAIXADA DE CAÇADOR 8. CODI:059/12**	**U.E.:**	**428**
Tipus d'U.E.:	Estructura negativa/retall	**Definició:**	Sondatge
Textura:		**Consistència:**	

Composició Geològica:

Composició Orgànica:

Composició Artificial:

Color:			
Cota Superior:	4,15 (en metres)	**Cota Inferior:**	3,90 (en metres)
Amplada:	0,00 (en metres)	**Longitud:**	0,00 (en metres)
Diàmetre:	0,00 (en metres)	**Forma en Planta:**	
Forma del Fons:		**Forma en Secció:**	
Coord. UTM X:	0,00	**Coord. UTM Y:**	0,00
Fase Cronològica:	Món romà baiximperial (III-VII)	**Datació:**	Finals segle III dC
Interpretació:	Rasa de fonamentació de la torre 28. Sector 2.		
Nivell d'Afectació:		**Autor:**	Jordi Ramos
Observacions:			

Relacions físiques:

És farcit per: 500-424-429

Nom Jaciment/Codi:	**C/ SOTSTINENT NAVARRO 12-16/BAIXADA DE CAÇADOR 8. CODI:059/12**	**U.E.:**	**429**
Tipus d'U.E.:	Estrat/nivell	**Definició:**	Farciment
Textura:	Argilosa	**Consistència:**	Compacta

Composició Geològica:

Argiles

Composició Orgànica:

Composició Artificial:

Ceràmica

Color:	Marró clar		
Cota Superior:	4,15 (en metres)	**Cota Inferior:**	3,90 (en metres)
Amplada:	0,00 (en metres)	**Longitud:**	0,00 (en metres)
Diàmetre:	0,00 (en metres)	**Forma en Planta:**	
Forma del Fons:		**Forma en Secció:**	
Coord. UTM X:	0,00	**Coord. UTM Y:**	0,00
Fase Cronològica:	Món romà altimperial (I-III)	**Datació:**	A partir del segle I dC
Interpretació:	Surt material d'època romana altimperial, però ha de ser de finals del segle III dC.		
Nivell d'Afectació:		**Autor:**	Jordi Ramos
Observacions:			

Relacions físiques:

Farceix a: 428

ATICS

Nom Jaciment/Codi:	**C/ SOTSTINENT NAVARRO 12-16/BAIXADA DE CAÇADOR 8. CODI:059/12**	**U.E.:**	**430**
Tipus d'U.E.:	Estrat/nivell	**Definició:**	Anivellament
Textura:	Argilosa	**Consistència:**	Compacta

Composició Geològica:

Argiles
Pedres

Composició Orgànica:

Carbons

Composició Artificial:

Material de construcció
Morter

Color:	Marró fosc		
Cota Superior:	4,72 (en metres)	**Cota Inferior:**	4,60 (en metres)
Amplada:	0,00 (en metres)	**Longitud:**	0,00 (en metres)
Diàmetre:	0,00 (en metres)	**Forma en Planta:**	
Forma del Fons:		**Forma en Secció:**	
Coord. UTM X:	0,00	**Coord. UTM Y:**	0,00
Fase Cronològica:	Món romà baiximperial (III-VII)	**Datació:**	
Interpretació:	Anivellament del sector 4.		
Nivell d'Afectació:		**Autor:**	Jordi Ramos
Observacions:			

Relacions físiques:

Cobreix a: 422

ATICS

Nom Jaciment/Codi:	**C/ SOTSTINENT NAVARRO 12-16/BAIXADA DE CAÇADOR 8. CODI:059/12**	**U.E.:**	**431**
Tipus d'U.E.:	Estructura negativa/retall	**Definició:**	Retall indeterminat
Textura:		**Consistència:**	

Composició Geològica:

Composició Orgànica:

Composició Artificial:

Color:			
Cota Superior:	4,60 (en metres)	**Cota Inferior:**	4,50 (en metres)
Amplada:	0,00 (en metres)	**Longitud:**	0,00 (en metres)
Diàmetre:	0,00 (en metres)	**Forma en Planta:**	
Forma del Fons:		**Forma en Secció:**	
Coord. UTM X:	0,00	**Coord. UTM Y:**	0,00
Fase Cronològica:	Món romà baiximperial (III-VII)	**Datació:**	
Interpretació:	No excavat al sector 2 a tocar al 4.		
Nivell d'Afectació:		**Autor:**	Jordi Ramos
Observacions:			

Relacions físiques:

És farcit per: 432

Nom Jaciment/Codi:	**C/ SOTSTINENT NAVARRO 12-16/BAIXADA DE CAÇADOR 8. CODI:059/12**	**U.E.:**	**432**
Tipus d'U.E.:	Estrat/nivell	**Definició:**	Farciment
Textura:	Argil·losorrenca	**Consistència:**	Solta

Composició Geològica:

Argiles
Llims
Sorres

Composició Orgànica:

Fauna

Composició Artificial:

Color:	Gris		
Cota Superior:	4,60 (en metres)	**Cota Inferior:**	4,50 (en metres)
Amplada:	0,00 (en metres)	**Longitud:**	0,00 (en metres)
Diàmetre:	0,00 (en metres)	**Forma en Planta:**	
Forma del Fons:		**Forma en Secció:**	
Coord. UTM X:	0,00	**Coord. UTM Y:**	0,00
Fase Cronològica:	Món romà baiximperial (III-VII)	**Datació:**	
Interpretació:	Rebliment del setor 2. Es va documentar l'empunyadora d'insdústria òssia.		
Nivell d'Afectació:		**Autor:**	Jordi Ramos
Observacions:			

Relacions físiques:

Farceix a: 431

Nom Jaciment/Codi:	**C/ SOTSTINENT NAVARRO 12-16/BAIXADA DE CAÇADOR 8. CODI:059/12**	**U.E.:**	**433**
Tipus d'U.E.:	Estrat/nivell	**Definició:**	Nivell d'ús
Textura:	Argilosa	**Consistència:**	Compacta

Composició Geològica:

Argiles
Pedres

Composició Orgànica:

Composició Artificial:

Material de construcció

Color:	Ocre		
Cota Superior:	3,90 (en metres)	**Cota Inferior:**	3,74 (en metres)
Amplada:	0,00 (en metres)	**Longitud:**	0,00 (en metres)
Diàmetre:	0,00 (en metres)	**Forma en Planta:**	
Forma del Fons:		**Forma en Secció:**	
Coord. UTM X:	0,00	**Coord. UTM Y:**	0,00
Fase Cronològica:	Món romà baiximperial (III-VII)	**Datació:**	
Interpretació:	Nivel d'ús al sector 2, davant de la torre romana 28.		
Nivell d'Afectació:		**Autor:**	Jordi Ramos
Observacions:			

Relacions físiques:

És cobert per: 401

Nom Jaciment/Codi:	**C/ SOTSTINENT NAVARRO 12-16/BAIXADA DE CAÇADOR 8. CODI:059/12**	**U.E.:**	**434**
Tipus d'U.E.:	Estrat/nivell	**Definició:**	Anivellament
Textura:	Argilosa	**Consistència:**	Compacta

Composició Geològica:

Argiles
Carbonatació càlcica

Composició Orgànica:

Composició Artificial:

Material de construcció

Color:	Marró clar		
Cota Superior:	3,83 (en metres)	**Cota Inferior:**	3,66 (en metres)
Amplada:	0,00 (en metres)	**Longitud:**	0,00 (en metres)
Diàmetre:	0,00 (en metres)	**Forma en Planta:**	
Forma del Fons:		**Forma en Secció:**	
Coord. UTM X:	0,00	**Coord. UTM Y:**	0,00
Fase Cronològica:	Món romà altimperial (I-III)	**Datació:**	
Interpretació:	Preparació del paviment UE 401. Ubicat al sector 2.		
Nivell d'Afectació:		**Autor:**	Jordi Ramos
Observacions:			

Relacions físiques:

És igual a: 421-425
És cobert per: 401-344-320-345

ATICS

Nom Jaciment/Codi:	**C/ SOTSTINENT NAVARRO 12-16/BAIXADA DE CAÇADOR 8. CODI:059/12**	**U.E.:**	**435**
Tipus d'U.E.:	Estrat/nivell	**Definició:**	Anivellament
Textura:	Llimosa	**Consistència:**	Solta

Composició Geològica:

Argiles
Llims
Sorres

Composició Orgànica:

Composició Artificial:

Ceràmica

Color:	Gris		
Cota Superior:	2,27 (en metres)	**Cota Inferior:**	1,20 (en metres)
Amplada:	0,00 (en metres)	**Longitud:**	0,00 (en metres)
Diàmetre:	0,00 (en metres)	**Forma en Planta:**	
Forma del Fons:		**Forma en Secció:**	
Coord. UTM X:	0,00	**Coord. UTM Y:**	0,00
Fase Cronològica:	Món romà baiximperial (III-VII)	**Datació:**	Segle VI
Interpretació:	Nivell d'inundació al sector 4.		
Nivell d'Afectació:		**Autor:**	Jordi Ramos
Observacions:			

Relacions físiques:

Nom Jaciment/Codi:	**C/ SOTSTINENT NAVARRO 12-16/BAIXADA DE CAÇADOR 8. CODI:059/12**	**U.E.:**	**438**
Tipus d'U.E.:	Estructura positiva	**Definició:**	Mur
Textura:		**Consistència:**	

Composició Geològica:

Pedres

Composició Orgànica:

Composició Artificial:

Material de construcció

Color:			
Cota Superior:	6,32 (en metres)	**Cota Inferior:**	0,00 (en metres)
Amplada:	0,00 (en metres)	**Longitud:**	0,00 (en metres)
Diàmetre:	0,00 (en metres)	**Forma en Planta:**	
Forma del Fons:		**Forma en Secció:**	
Coord. UTM X:	0,00	**Coord. UTM Y:**	0,00
Fase Cronològica:	Època moderna (XVI-XVIII)	**Datació:**	
Interpretació:	Mur per sota del paviment del nivell d'ús del carrer Basea. Sector 7.		
Nivell d'Afectació:		**Autor:**	Jordi Ramos
Observacions:			

Relacions físiques:

Farceix a: 439

Nom Jaciment/Codi:	**C/ SOTSTINENT NAVARRO 12-16/BAIXADA DE CAÇADOR 8. CODI:059/12**	**U.E.:**	**439**
Tipus d'U.E.:	Estructura negativa/retall	**Definició:**	Rasa de fonamentació
Textura:		**Consistència:**	

Composició Geològica:

Composició Orgànica:

Composició Artificial:

Color:			
Cota Superior:	6,32 (en metres)	**Cota Inferior:**	0,00 (en metres)
Amplada:	0,00 (en metres)	**Longitud:**	0,00 (en metres)
Diàmetre:	0,00 (en metres)	**Forma en Planta:**	
Forma del Fons:		**Forma en Secció:**	
Coord. UTM X:	0,00	**Coord. UTM Y:**	0,00
Fase Cronològica:	Època moderna (XVI-XVIII)	**Datació:**	
Interpretació:	Retall d'espoli ubicat al sector 6, a tocar a la Baixada Caçador. Coincideix amb l'antic carrer Basea		
Nivell d'Afectació:		**Autor:**	Jordi Ramos
Observacions:			

Relacions físiques:

És farcit per: 438

ATICS

Nom Jaciment/Codi:	**C/ SOTSTINENT NAVARRO 12-16/BAIXADA DE CAÇADOR 8. CODI:059/12**	**U.E.:**	**440**
Tipus d'U.E.:	Estrat/nivell	**Definició:**	Anivellament
Textura:	Argilosa	**Consistència:**	Compacta

Composició Geològica:

Argiles

Composició Orgànica:

Composició Artificial:

Ceràmica
Material de construcció

Color:	Marró fosc				
Cota Superior:	1,95	(en metres)	**Cota Inferior:**	1,51	(en metres)
Amplada:	0,00	(en metres)	**Longitud:**	0,00	(en metres)
Diàmetre:	0,00	(en metres)	**Forma en Planta:**		
Forma del Fons:			**Forma en Secció:**		
Coord. UTM X:	0,00		**Coord. UTM Y:**	0,00	
Fase Cronològica:	Món romà baiximperial (III-VII)		**Datació:**	Segles IV-V	
Interpretació:	Anivellament d'aquesta franja que ha quedat de l'anomenat sector 6.				
Nivell d'Afectació:			**Autor:**	Jordi Ramos	
Observacions:					

Relacions físiques:

És cobert per: 361
És tallat per: 351

Nom Jaciment/Codi:	**C/ SOTSTINENT NAVARRO 12-16/BAIXADA DE CAÇADOR 8. CODI:059/12**	**U.E.:**	**441**
Tipus d'U.E.:	Estrat/nivell	**Definició:**	Anivellament
Textura:	Argilosa	**Consistència:**	Solta

Composició Geològica:

Argiles

Composició Orgànica:

Composició Artificial:

Color:			
Cota Superior:	1,52 (en metres)	**Cota Inferior:**	0,97 (en metres)
Amplada:	0,00 (en metres)	**Longitud:**	0,00 (en metres)
Diàmetre:	0,00 (en metres)	**Forma en Planta:**	
Forma del Fons:		**Forma en Secció:**	
Coord. UTM X:	0,00	**Coord. UTM Y:**	0,00
Fase Cronològica:	Món romà baiximperial (III-VII)	**Datació:**	Segles IV-V
Interpretació:	Anivellament d'aquesta franja que ha quedat de l'anomenat sector 6.		
Nivell d'Afectació:		**Autor:**	Jordi Ramos
Observacions:			

Relacions físiques:

Nom Jaciment/Codi:	**C/ SOTSTINENT NAVARRO 12-16/BAIXADA DE CAÇADOR 8. CODI:059/12**	**U.E.:**	**442**
Tipus d'U.E.:	Estrat/nivell	**Definició:**	Farciment
Textura:	Argilosa	**Consistència:**	Compacta

Composició Geològica:

Argiles
Llims
Pedres

Composició Orgànica:

Composició Artificial:

Ceràmica
Material de construcció

Color:	Marró fosc		
Cota Superior:	1,80 (en metres)	**Cota Inferior:**	1,20 (en metres)
Amplada:	0,00 (en metres)	**Longitud:**	0,00 (en metres)
Diàmetre:	0,00 (en metres)	**Forma en Planta:**	
Forma del Fons:		**Forma en Secció:**	
Coord. UTM X:	0,00	**Coord. UTM Y:**	0,00
Fase Cronològica:	Món romà baiximperial (III-VII)	**Datació:**	Segles IV-V
Interpretació:	Rebliment del retall UE 445 indeterminat al sector 4.		
Nivell d'Afectació:		**Autor:**	Jordi Ramos
Observacions:			

Relacions físiques:

Farceix a: 445

Nom Jaciment/Codi:	**C/ SOTSTINENT NAVARRO 12-16/BAIXADA DE CAÇADOR 8. CODI:059/12**	**U.E.:**	**443**
Tipus d'U.E.:	Estructura positiva	**Definició:**	Mur
Textura:		**Consistència:**	

Composició Geològica:

Carbonatació càlcica
Còdols
Pedres

Composició Orgànica:

Composició Artificial:

Morter

Color:					
Cota Superior:	6,18	(en metres)	**Cota Inferior:**	0,00	(en metres)
Amplada:	0,00	(en metres)	**Longitud:**	0,00	(en metres)
Diàmetre:	0,00	(en metres)	**Forma en Planta:**		
Forma del Fons:			**Forma en Secció:**		
Coord. UTM X:	0,00		**Coord. UTM Y:**	0,00	
Fase Cronològica:			**Datació:**		
Interpretació:	Documentació de la Unitat Estratigràfica al talús deixat al sector 7.				
Nivell d'Afectació:			**Autor:**	Jordi Ramos	
Observacions:					

Relacions físiques:

Farceix a: 444

Nom Jaciment/Codi:	**C/ SOTSTINENT NAVARRO 12-16/BAIXADA DE CAÇADOR 8. CODI:059/12**	**U.E.:**	**444**
Tipus d'U.E.:	Estructura negativa/retall	**Definició:**	Rasa de fonamentació
Textura:		**Consistència:**	

Composició Geològica:

Composició Orgànica:

Composició Artificial:

Color:			
Cota Superior:	6,18 (en metres)	**Cota Inferior:**	0,00 (en metres)
Amplada:	0,00 (en metres)	**Longitud:**	0,00 (en metres)
Diàmetre:	0,00 (en metres)	**Forma en Planta:**	
Forma del Fons:		**Forma en Secció:**	
Coord. UTM X:	0,00	**Coord. UTM Y:**	0,00
Fase Cronològica:		**Datació:**	
Interpretació:	Documentació de la Unitat Estratigràfica al talús deixat al sector 7.		
Nivell d'Afectació:		**Autor:**	Jordi Ramos
Observacions:			

Relacions físiques:

És farcit per: 443

ATICS

Nom Jaciment/Codi:	**C/ SOTSTINENT NAVARRO 12-16/BAIXADA DE CAÇADOR 8. CODI:059/12**	**U.E.:**	**445**
Tipus d'U.E.:	Estructura negativa/retall	**Definició:**	Retall indeterminat
Textura:		**Consistència:**	

Composició Geològica:

Composició Orgànica:

Composició Artificial:

Color:			
Cota Superior:	1,80 (en metres)	**Cota Inferior:**	1,20 (en metres)
Amplada:	0,00 (en metres)	**Longitud:**	0,00 (en metres)
Diàmetre:	0,00 (en metres)	**Forma en Planta:**	
Forma del Fons:		**Forma en Secció:**	
Coord. UTM X:	0,00	**Coord. UTM Y:**	0,00
Fase Cronològica:	Món romà baiximperial (III-VII)	**Datació:**	Segles IV-V
Interpretació:	Retall indeterminat al sector 4.		
Nivell d'Afectació:		**Autor:**	Jordi Ramos
Observacions:			

Relacions físiques:

Talla a: 446
És farcit per: 442

ATICS

Nom Jaciment/Codi:	**C/ SOTSTINENT NAVARRO 12-16/BAIXADA DE CAÇADOR 8. CODI:059/12**	**U.E.:**	**446**
Tipus d'U.E.:	Estrat/nivell	**Definició:**	Anivellament
Textura:	Llimosa	**Consistència:**	Compacta

Composició Geològica:

Argiles
Llims

Composició Orgànica:

Composició Artificial:

Color:	Gris		
Cota Superior:	0,97 (en metres)	**Cota Inferior:**	0,00 (en metres)
Amplada:	0,00 (en metres)	**Longitud:**	0,00 (en metres)
Diàmetre:	0,00 (en metres)	**Forma en Planta:**	
Forma del Fons:		**Forma en Secció:**	
Coord. UTM X:	0,00	**Coord. UTM Y:**	0,00
Fase Cronològica:	Món romà baiximperial (III-VII)	**Datació:**	
Interpretació:	Nivell d'inundació al sector 4.		
Nivell d'Afectació:		**Autor:**	Jordi Ramos
Observacions:			

Relacions físiques:

És cobert per: 416
És tallat per: 445

Nom Jaciment/Codi: C/ SOTSTINENT NAVARRO 12-16/BAIXADA DE CAÇADOR 8. CODI:059/12 **U.E.:** 450

Tipus d'U.E.: Estrat/nivell **Definició:** Anivellament

Textura: Argilosa **Consistència:** Compacta

Composició Geològica:
Argiles
Pedres

Composició Orgànica:

Composició Artificial:
Ceràmica
Material de construcció

Color: Gris

Cota Superior: 5,04 (en metres) **Cota Inferior:** 4,70 (en metres)

Amplada: 0,00 (en metres) **Longitud:** 0,00 (en metres)

Diàmetre: 0,00 (en metres) **Forma en Planta:**

Forma del Fons: **Forma en Secció:**

Coord. UTM X: 0,00 **Coord. UTM Y:** 0,00

Fase Cronològica: Alt medieval (VIII-XII) **Datació:** Segle IX

Interpretació: Estrat d'anivellació entorn a la cota snm de 5 metres que cobreix la banqueta (motllura) de la torre núm. 27, en l'àmbit més septentrional entre torres. Ubicat al sector 1.

Nivell d'Afectació: **Autor:** Jordi Ramos

Observacions:

Relacions físiques:

És igual a: 295-204
Cobreix a: 453-455

Nom Jaciment/Codi:	**C/ SOTSTINENT NAVARRO 12-16/BAIXADA DE CAÇADOR 8. CODI:059/12**	**U.E.:**	**451**
Tipus d'U.E.:	Estructura negativa/retall	**Definició:**	Sitja
Textura:		**Consistència:**	

Composició Geològica:

Composició Orgànica:

Composició Artificial:

Color:			
Cota Superior:	5,13 (en metres)	**Cota Inferior:**	4,55 (en metres)
Amplada:	0,96 (en metres)	**Longitud:**	0,90 (en metres)
Diàmetre:	0,90 (en metres)	**Forma en Planta:**	Altres
Forma del Fons:	Pla	**Forma en Secció:**	Globular
Coord. UTM X:	0,00	**Coord. UTM Y:**	0,00
Fase Cronològica:	Món romà baiximperial (III-VII)	**Datació:**	Segles V-VI
Interpretació:	Retall interpretat com a sitja aprofitant la cantonada de la torre 27 i la muralla romana. Destaca per estar excavada en un nivell tardorromà on podria haver estat de reduïdes dimensions en qual a la seva alçada.		
Nivell d'Afectació:		**Autor:**	Jordi Ramos
Observacions:			

Relacions físiques:

Talla a: 453
És farcit per: 452

Nom Jaciment/Codi: C/ SOTSTINENT NAVARRO 12-16/BAIXADA DE CAÇADOR 8. CODI:059/12 **U.E.:** 452

Tipus d'U.E.: Estrat/nivell **Definició:** Farciment

Textura: Argil·losorrenca **Consistència:** Compacta

Composició Geològica:

Argiles
Carbonatació càlcica

Composició Orgànica:

Carbons

Composició Artificial:

Ceràmica
Material de construcció

Color: Gris clar

Cota Superior: 5,04 (en metres) **Cota Inferior:** 4,55 (en metres)

Amplada: 0,00 (en metres) **Longitud:** 0,00 (en metres)

Diàmetre: 0,00 (en metres) **Forma en Planta:**

Forma del Fons: **Forma en Secció:**

Coord. UTM X: 0,00 **Coord. UTM Y:** 0,00

Fase Cronològica: Món romà baiximperial (III-VII) **Datació:** Segles V-VII dC

Interpretació: Rebliment de la sitja UE 451.

Nivell d'Afectació: **Autor:** Jordi Ramos

Observacions: La ceràmica recuperada al seu interior és tardoantiga, però el retall tallà a un nivell del segle IX.

Relacions físiques:

És cobert per: 453
Farceix a: 451

Nom Jaciment/Codi: C/ SOTSTINENT NAVARRO 12-16/BAIXADA DE CAÇADOR 8. CODI:059/12 **U.E.:** 453

Tipus d'U.E.: Estrat/nivell **Definició:** Anivellament

Textura: Altres **Consistència:** Compacta

Composició Geològica:

Argiles
Carbonatació càlcica
Pedres
Sorres

Composició Orgànica:

Fauna

Composició Artificial:

Ceràmica
Material de construcció
Morter

Color: Ocre

Cota Superior: 4,89 (en metres) **Cota Inferior:** 4,51 (en metres)

Amplada: 0,00 (en metres) **Longitud:** 0,00 (en metres)

Diàmetre: 0,00 (en metres) **Forma en Planta:**

Forma del Fons: **Forma en Secció:**

Coord. UTM X: 0,00 **Coord. UTM Y:** 0,00

Fase Cronològica: Món romà baiximperial (III-VII) **Datació:** Finals segle III dC

Interpretació: Nivell heterogeni que correspon a l'estrat d'anivellació vinculat al nivell d'ús de circulació fora de les torres i muralla romana. Cal dir que ha perdut en aquesta part, la capa més superficial per les accions de les

Nivell d'Afectació: **Autor:** Jordi Ramos

Observacions: Aquest estrat porta diversos números identificatius segons el sector, però responen al nivell de circulació un cop realitzat el sistema defensiu de Barcino.

Relacions físiques:

És igual a: 295
Cobreix a: 452-479
És cobert per: 450-472-501-510-517
És tallat per: 451-454-513

Nom Jaciment/Codi:	**C/ SOTSTINENT NAVARRO 12-16/BAIXADA DE CAÇADOR 8. CODI:059/12**	**U.E.:**	**454**
Tipus d'U.E.:	Estructura negativa/retall	**Definició:**	Sitja
Textura:		**Consistència:**	

Composició Geològica:

Composició Orgànica:

Composició Artificial:

Color:			
Cota Superior:	4,89 (en metres)	**Cota Inferior:**	0,00 (en metres)
Amplada:	0,00 (en metres)	**Longitud:**	0,00 (en metres)
Diàmetre:	0,00 (en metres)	**Forma en Planta:**	
Forma del Fons:		**Forma en Secció:**	
Coord. UTM X:	0,00	**Coord. UTM Y:**	0,00
Fase Cronològica:	Món romà baiximperial (III-VII)	**Datació:**	
Interpretació:	Sitja excavada en el nivell de circulació fora muralla, ubicada en el sector més septentrional d'entretorres a tocar a la torre núm. 27. Destaca entorn en aquest àmbit l'acumulació d'estructures negatives		
Nivell d'Afectació:		**Autor:**	Jordi Ramos
Observacions:	D'importància cabdal serà relacionar fora muralla tot aquest sector, si està delimitat, per protegir les estructures negatives d'explotació agrícola.		

Relacions físiques:

Talla a: 453
És farcit per: 455

ATICS

Nom Jaciment/Codi:	**C/ SOTSTINENT NAVARRO 12-16/BAIXADA DE CAÇADOR 8. CODI:059/12**	**U.E.:**	**455**
Tipus d'U.E.:	Estrat/nivell	**Definició:**	
Textura:		**Consistència:**	

Composició Geològica:

Composició Orgànica:

Composició Artificial:

Color:					
Cota Superior:	0,00	(en metres)	**Cota Inferior:**	0,00	(en metres)
Amplada:	0,00	(en metres)	**Longitud:**	0,00	(en metres)
Diàmetre:	0,00	(en metres)	**Forma en Planta:**		
Forma del Fons:			**Forma en Secció:**		
Coord. UTM X:	0,00		**Coord. UTM Y:**	0,00	
Fase Cronològica:			**Datació:**		
Interpretació:					
Nivell d'Afectació:			**Autor:**	Jordi Ramos	
Observacions:					

Relacions físiques:

És cobert per: 450
Farceix a: 454

Nom Jaciment/Codi:	**C/ SOTSTINENT NAVARRO 12-16/BAIXADA DE CAÇADOR 8. CODI:059/12**	**U.E.:**	**456**
Tipus d'U.E.:	Estructura negativa/retall	**Definició:**	Sitja
Textura:		**Consistència:**	

Composició Geològica:

Composició Orgànica:

Composició Artificial:

Color:			
Cota Superior:	4,42 (en metres)	**Cota Inferior:**	3,91 (en metres)
Amplada:	0,92 (en metres)	**Longitud:**	0,88 (en metres)
Diàmetre:	0,00 (en metres)	**Forma en Planta:**	Ovalada
Forma del Fons:	Pla	**Forma en Secció:**	Irregular
Coord. UTM X:	0,00	**Coord. UTM Y:**	0,00
Fase Cronològica:	Món romà baiximperial (III-VII)	**Datació:**	Segles V-VI
Interpretació:	Sitja afectada en part pel mur contemporani UE 13, excavat en l'estrat de preparació del nivell d'ús d'època tardorromana. La longitud és superior però queda tallat. Els murs altimperials van quedar dins de		
Nivell d'Afectació:		**Autor:**	Jordi Ramos
Observacions:	Corroborar l'atribució cronològica si és tardorromà o altmedieval, com la majoria de les sitges presenten aquesta problemàtica, que es resoldrà amb l'estudi ceràmic.		

Relacions físiques:

Talla a: 295-512

ATICS

Nom Jaciment/Codi:	**C/ SOTSTINENT NAVARRO 12-16/BAIXADA DE CAÇADOR 8. CODI:059/12**	**U.E.:**	**457**
Tipus d'U.E.:	Estrat/nivell	**Definició:**	Farciment
Textura:		**Consistència:**	

Composició Geològica:

Argiles
Còdols
Pedres
Sorres

Composició Orgànica:

Carbons
Fauna
Malacologia

Composició Artificial:

Ceràmica
Material de construcció
Vidre

Color:	Gris fosc		
Cota Superior:	4,42 (en metres)	**Cota Inferior:**	3,91 (en metres)
Amplada:	0,00 (en metres)	**Longitud:**	0,00 (en metres)
Diàmetre:	0,00 (en metres)	**Forma en Planta:**	
Forma del Fons:		**Forma en Secció:**	
Coord. UTM X:	0,00	**Coord. UTM Y:**	0,00
Fase Cronològica:	Món romà baiximperial (III-VII)	**Datació:**	Segles V-VI
Interpretació:	Rebliment de la sitja UE 456.		
Nivell d'Afectació:		**Autor:**	Jordi Ramos
Observacions:			

Relacions físiques:

És tallat per: 14

Nom Jaciment/Codi:	**C/ SOTSTINENT NAVARRO 12-16/BAIXADA DE CAÇADOR 8. CODI:059/12**	**U.E.:**	**458**
Tipus d'U.E.:	Estructura negativa/retall	**Definició:**	Sitja
Textura:		**Consistència:**	

Composició Geològica:

Composició Orgànica:

Composició Artificial:

Color:			
Cota Superior:	4,46 (en metres)	**Cota Inferior:**	4,38 (en metres)
Amplada:	1,30 (en metres)	**Longitud:**	1,28 (en metres)
Diàmetre:	1,30 (en metres)	**Forma en Planta:**	Circular
Forma del Fons:	Pla	**Forma en Secció:**	Globular
Coord. UTM X:	0,00	**Coord. UTM Y:**	0,00
Fase Cronològica:	Món romà baiximperial (III-VII)	**Datació:**	Segles V-VI
Interpretació:	Sitja excavada en nivell de circulació o d'anivellació vinculat a la primera fase de la construcció de la muralla baiximperial. És visible en el perfil un mur altimperial UE 504 que va estar en part seccionat.		
Nivell d'Afectació:		**Autor:**	Jordi Ramos
Observacions:	Presenta la tapa en pedra arenisca arrodonida.		

Relacions físiques:

Talla a: 295-504-523
És farcit per: 459

Nom Jaciment/Codi: C/ SOTSTINENT NAVARRO 12-16/BAIXADA DE CAÇADOR 8. CODI:059/12 **U.E.:** 459

Tipus d'U.E.: Estrat/nivell **Definició:** Farciment

Textura: Argilosa **Consistència:** Compacta

Composició Geològica:

Argiles
Pedres

Composició Orgànica:

Carbons
Fauna

Composició Artificial:

Ceràmica
Material de construcció
Morter

Color: Gris fosc

Cota Superior: 4,48 (en metres) **Cota Inferior:** 4,36 (en metres)

Amplada: 0,00 (en metres) **Longitud:** 0,00 (en metres)

Diàmetre: 0,00 (en metres) **Forma en Planta:**

Forma del Fons: **Forma en Secció:**

Coord. UTM X: 0,00 **Coord. UTM Y:** 0,00

Fase Cronològica: Món romà baiximperial (III-VII) **Datació:** Segles V-VI

Interpretació: Rebliment de la sitja UE 458.

Nivell d'Afectació: **Autor:** Jordi Ramos

Observacions: Caldrà precisar la cronologia, ja que la seqüència estratigràfica potser que ens indiqui un període a cavall entre el món tardorromà i altmedieval.

Relacions físiques:

Farceix a: 458

ATICS

Nom Jaciment/Codi:	**C/ SOTSTINENT NAVARRO 12-16/BAIXADA DE CAÇADOR 8. CODI:059/12**	**U.E.:**	**460**
Tipus d'U.E.:	Estructura negativa/retall	**Definició:**	Sitja
Textura:		**Consistència:**	

Composició Geològica:

Composició Orgànica:

Composició Artificial:

Color:			
Cota Superior:	4,83 (en metres)	**Cota Inferior:**	4,64 (en metres)
Amplada:	0,00 (en metres)	**Longitud:**	0,00 (en metres)
Diàmetre:	0,00 (en metres)	**Forma en Planta:**	Circular
Forma del Fons:	Convex	**Forma en Secció:**	Globular
Coord. UTM X:	0,00	**Coord. UTM Y:**	0,00
Fase Cronològica:	Món romà baiximperial (III-VII)	**Datació:**	Segles V-VI
Interpretació:	Restes d'un sitja que per motius de desmuntatges d'estructures no s'ha pogut excavar en la seva totalitat. Es troba excavada en un nivell que possiblement forma part del nivell del fossar en un moment posterior		
Nivell d'Afectació:		**Autor:**	Jordi Ramos
Observacions:	Falten mides!		

Relacions físiques:

Talla a: 295
És farcit per: 461

Nom Jaciment/Codi:	**C/ SOTSTINENT NAVARRO 12-16/BAIXADA DE CAÇADOR 8. CODI:059/12**	**U.E.:**	**461**
Tipus d'U.E.:	Estrat/nivell	**Definició:**	Farciment
Textura:	Argilosa	**Consistència:**	Compacta

Composició Geològica:

Argiles
Pedres

Composició Orgànica:

Cendres
Fauna

Composició Artificial:

Ceràmica

Color:	Gris fosc		
Cota Superior:	4,83 (en metres)	**Cota Inferior:**	4,64 (en metres)
Amplada:	0,00 (en metres)	**Longitud:**	0,00 (en metres)
Diàmetre:	0,00 (en metres)	**Forma en Planta:**	
Forma del Fons:		**Forma en Secció:**	
Coord. UTM X:	0,00	**Coord. UTM Y:**	0,00
Fase Cronològica:	Món romà baiximperial (III-VII)	**Datació:**	Segles V-VI
Interpretació:	Rebliment de la sitja UE 460 no excavada en la seva totalitat ja que es triba en un talús i es troba pendent de desmuntar la estructura murària superior.		
Nivell d'Afectació:		**Autor:**	Jordi Ramos
Observacions:			

Relacions físiques:

Farceix a: 460

ATICS

Nom Jaciment/Codi:	**C/ SOTSTINENT NAVARRO 12-16/BAIXADA DE CAÇADOR 8. CODI:059/12**	**U.E.:**	**462**
Tipus d'U.E.:	Estrat/nivell	**Definició:**	Anivellament
Textura:	Argilosa	**Consistència:**	Compacta

Composició Geològica:

Argiles
Pedres

Composició Orgànica:

Cendres
Fauna

Composició Artificial:

Ceràmica
Morter

Color:	Gris clar		
Cota Superior:	4,46 (en metres)	**Cota Inferior:**	4,31 (en metres)
Amplada:	0,00 (en metres)	**Longitud:**	0,00 (en metres)
Diàmetre:	0,00 (en metres)	**Forma en Planta:**	
Forma del Fons:		**Forma en Secció:**	
Coord. UTM X:	0,00	**Coord. UTM Y:**	0,00
Fase Cronològica:	Món romà altimperial (I-III)	**Datació:**	
Interpretació:	Nivell d'amortització del desnivell possiblement del fossar excavat en una fase posterior a la construcció de la muralla romana. Destaca oer ser molt heterogeni en la seva composició. Ubicat al sector 2.		
Nivell d'Afectació:		**Autor:**	Jordi Ramos
Observacions:	Pendent d'anàlisi		

Relacions físiques:

Nom Jaciment/Codi:	**C/ SOTSTINENT NAVARRO 12-16/BAIXADA DE CAÇADOR 8. CODI:059/12**	**U.E.:**	**463**
Tipus d'U.E.:	Estructura negativa/retall	**Definició:**	Sitja
Textura:		**Consistència:**	

Composició Geològica:

Composició Orgànica:

Composició Artificial:

Color:			
Cota Superior:	4,38 (en metres)	**Cota Inferior:**	4,32 (en metres)
Amplada:	0,00 (en metres)	**Longitud:**	0,00 (en metres)
Diàmetre:	0,00 (en metres)	**Forma en Planta:**	
Forma del Fons:		**Forma en Secció:**	
Coord. UTM X:	0,00	**Coord. UTM Y:**	0,00
Fase Cronològica:	Món romà baiximperial (III-VII)	**Datació:**	Segles V-VI
Interpretació:	Retall interpretat com a sitja de reduïdes dimensions i poca profunditat documentada, que es troba excavat en el nivell de construcció d'un possible fossar o desnivell d'un estrat d'època tardorromana.		
Nivell d'Afectació:		**Autor:**	Jordi Ramos
Observacions:	Pendent de mides! Pendent del material, possible altmedieval.		

Relacions físiques:

Talla a: 295
És farcit per: 464

Nom Jaciment/Codi: C/ SOTSTINENT NAVARRO 12-16/BAIXADA DE CAÇADOR 8. CODI:059/12 **U.E.:** 464

Tipus d'U.E.: Estrat/nivell **Definició:** Farciment

Textura: **Consistència:** Compacta

Composició Geològica:
Argiles
Pedres

Composició Orgànica:
Cendres
Fauna

Composició Artificial:
Ceràmica

Color: Ocre

Cota Superior: 4,38 (en metres) **Cota Inferior:** 4,32 (en metres)

Amplada: 0,00 (en metres) **Longitud:** 0,00 (en metres)

Diàmetre: 0,00 (en metres) **Forma en Planta:**

Forma del Fons: **Forma en Secció:**

Coord. UTM X: 0,00 **Coord. UTM Y:** 0,00

Fase Cronològica: Món romà baiximperial (III-VII) **Datació:** Segles V-VI

Interpretació: Rebliment de la sitja UE 463.

Nivell d'Afectació: **Autor:** Jordi Ramos

Observacions:

Relacions físiques:

Farceix a: 463

Nom Jaciment/Codi: C/ SOTSTINENT NAVARRO 12-16/BAIXADA DE CAÇADOR 8. CODI:059/12 **U.E.:** 465

Tipus d'U.E.: Estrat/nivell **Definició:** Anivellament

Textura: Argilosa **Consistència:** Compacta

Composició Geològica:
Argiles
Pedres

Composició Orgànica:

Composició Artificial:
Ceràmica
Material de construcció
Morter

Color: Marró clar

Cota Superior: 4,80 (en metres) **Cota Inferior:** 4,67 (en metres)

Amplada: 0,00 (en metres) **Longitud:** 0,00 (en metres)

Diàmetre: 0,00 (en metres) **Forma en Planta:**

Forma del Fons: **Forma en Secció:**

Coord. UTM X: 0,00 **Coord. UTM Y:** 0,00

Fase Cronològica: Món romà baiximperial (III-VII) **Datació:** Segles V-VIII

Interpretació: Nivell heterogeni en la seva composició que formaria part d'un desnivell d'època tardorromana vinculat amb l'estructura defensiva. Ha estat documentat en la part septentrional a tocar a la torre núm. 27.

Nivell d'Afectació: **Autor:** Jordi Ramos

Observacions:

Relacions físiques:

Cobreix a: 468
És cobert per: 295
És tallat per: 466

Nom Jaciment/Codi:	**C/ SOTSTINENT NAVARRO 12-16/BAIXADA DE CAÇADOR 8. CODI:059/12**	**U.E.:**	**466**
Tipus d'U.E.:	Estructura negativa/retall	**Definició:**	Altres
Textura:		**Consistència:**	

Composició Geològica:

Composició Orgànica:

Composició Artificial:

Color:			
Cota Superior:	4,87 (en metres)	**Cota Inferior:**	4,53 (en metres)
Amplada:	0,60 (en metres)	**Longitud:**	2,60 (en metres)
Diàmetre:	0,00 (en metres)	**Forma en Planta:**	Rectangular
Forma del Fons:	Irregular	**Forma en Secció:**	Irregular
Coord. UTM X:	0,00	**Coord. UTM Y:**	0,00
Fase Cronològica:	Món romà baiximperial (III-VII)	**Datació:**	Segles VII-VIII
Interpretació:	Retall que retallà a UE 465, interpretat com un nivell escalonat de drenatge dins del complex de desnivell des de la torre núm. en direcció a la riera de Sant Joan.		
Nivell d'Afectació:		**Autor:**	Jordi Ramos
Observacions:			

Relacions físiques:

Talla a: 465
És farcit per: 467

Nom Jaciment/Codi:	**C/ SOTSTINENT NAVARRO 12-16/BAIXADA DE CAÇADOR 8. CODI:059/12**	**U.E.:**	**467**
Tipus d'U.E.:	Estrat/nivell	**Definició:**	Farciment
Textura:	Argilosa	**Consistència:**	Compacta

Composició Geològica:

Argiles
Pedres

Composició Orgànica:

Fauna

Composició Artificial:

Ceràmica
Material de construcció

Color:	Gris		
Cota Superior:	4,87 (en metres)	**Cota Inferior:**	4,53 (en metres)
Amplada:	0,00 (en metres)	**Longitud:**	0,00 (en metres)
Diàmetre:	0,00 (en metres)	**Forma en Planta:**	
Forma del Fons:		**Forma en Secció:**	
Coord. UTM X:	0,00	**Coord. UTM Y:**	0,00
Fase Cronològica:	Món romà baiximperial (III-VII)	**Datació:**	Segles VII-VIII
Interpretació:	Rebliment del sistema de drenatge dins d'una fase posterior a la construcció del sistema defensiu de Barcino. Formaria part del desnivell per poder mantenir les deixalles o aigües.		
Nivell d'Afectació:		**Autor:**	Jordi Ramos
Observacions:			

Relacions físiques:

És cobert per: 295
Farceix a: 466

Nom Jaciment/Codi:	**C/ SOTSTINENT NAVARRO 12-16/BAIXADA DE CAÇADOR 8. CODI:059/12**	**U.E.:**	**468**
Tipus d'U.E.:	Estrat/nivell	**Definició:**	Anivellament
Textura:	Argilosa	**Consistència:**	Compacta

Composició Geològica:

Argiles
Pedres

Composició Orgànica:

Composició Artificial:

Ceràmica
Material de construcció
Morter

Color:	Marró clar		
Cota Superior:	4,67 (en metres)	**Cota Inferior:**	4,62 (en metres)
Amplada:	0,00 (en metres)	**Longitud:**	0,00 (en metres)
Diàmetre:	0,00 (en metres)	**Forma en Planta:**	
Forma del Fons:		**Forma en Secció:**	
Coord. UTM X:	0,00	**Coord. UTM Y:**	0,00
Fase Cronològica:	Món romà baiximperial (III-VII)	**Datació:**	Segle IV
Interpretació:	Nivell descendent des de la torre núm. 27 on destaca per ser possiblement part de la creació d'un fossar a mode de drenatge que anaria a buscar la riera de sant Joan de l'actual Via Laietana.		
Nivell d'Afectació:		**Autor:**	Jordi Ramos
Observacions:			

Relacions físiques:

Cobreix a: 552
És cobert per: 465-397-471-399
És tallat per: 469

ATICS

Nom Jaciment/Codi:	**C/ SOTSTINENT NAVARRO 12-16/BAIXADA DE CAÇADOR 8. CODI:059/12**	**U.E.:**	**469**
Tipus d'U.E.:	Estructura negativa/retall	**Definició:**	Sitja
Textura:		**Consistència:**	

Composició Geològica:

Composició Orgànica:

Composició Artificial:

Color:			
Cota Superior:	4,50 (en metres)	**Cota Inferior:**	4,29 (en metres)
Amplada:	0,00 (en metres)	**Longitud:**	0,00 (en metres)
Diàmetre:	0,00 (en metres)	**Forma en Planta:**	
Forma del Fons:	Convex	**Forma en Secció:**	
Coord. UTM X:	0,00	**Coord. UTM Y:**	0,00
Fase Cronològica:	Baix medieval (XIII-XV)	**Datació:**	
Interpretació:	Part d'una sitja excavada en l'estrat UE 468, que no ha estat possible encara poder documentar la resta per la presència d'una estructura que encara es present.		
Nivell d'Afectació:		**Autor:**	Jordi Ramos
Observacions:	Falten cotes!		

Relacions físiques:

Talla a: 468
És farcit per: 470

Nom Jaciment/Codi: C/ SOTSTINENT NAVARRO 12-16/BAIXADA DE CAÇADOR 8. CODI:059/12 **U.E.:** 470

Tipus d'U.E.: Estrat/nivell **Definició:** Farciment

Textura: Argil·losorrenca **Consistència:** Compacta

Composició Geològica:

Argiles
Sorres

Composició Orgànica:

Carbons

Composició Artificial:

Metall

Color: Gris clar

Cota Superior: 4,50 (en metres) **Cota Inferior:** 4,29 (en metres)

Amplada: 0,00 (en metres) **Longitud:** 0,00 (en metres)

Diàmetre: 0,00 (en metres) **Forma en Planta:**

Forma del Fons: **Forma en Secció:**

Coord. UTM X: 0,00 **Coord. UTM Y:** 0,00

Fase Cronològica: Món romà baiximperial (III-VII) **Datació:**

Interpretació: Rebliment de la sitja UE 469.

Nivell d'Afectació: **Autor:** Jordi Ramos

Observacions: Falten cotes.

Relacions físiques:

Farceix a: 469

ATICS

Nom Jaciment/Codi:	**C/ SOTSTINENT NAVARRO 12-16/BAIXADA DE CAÇADOR 8. CODI:059/12**	**U.E.:**	**471**
Tipus d'U.E.:	Estrat/nivell	**Definició:**	Anivellament
Textura:	Argilosa	**Consistència:**	Compacta

Composició Geològica:

Argiles
Pedres

Composició Orgànica:

Fauna

Composició Artificial:

Ceràmica
Material de construcció

Color:	Marró fosc		
Cota Superior:	0,00 (en metres)	**Cota Inferior:**	0,00 (en metres)
Amplada:	0,00 (en metres)	**Longitud:**	0,00 (en metres)
Diàmetre:	0,00 (en metres)	**Forma en Planta:**	
Forma del Fons:		**Forma en Secció:**	
Coord. UTM X:	0,00	**Coord. UTM Y:**	0,00
Fase Cronològica:	Món romà baiximperial (III-VII)	**Datació:**	Segles I-IV
Interpretació:	Estrat d'anivellament del nivell de drenatge o fossar posterior UE 468. Ubicat al sector 2.		
Nivell d'Afectació:		**Autor:**	Jordi Ramos
Observacions:	Falten cotes.		

Relacions físiques:

Cobreix a: 468-555
És cobert per: 397-399
Farceix a: 556

Nom Jaciment/Codi: C/ SOTSTINENT NAVARRO 12-16/BAIXADA DE CAÇADOR 8. CODI:059/12 **U.E.:** 472

Tipus d'U.E.: Estrat/nivell **Definició:** Nivell d'ús

Textura: Argilosa **Consistència:** Compacta

Composició Geològica:

Argiles
Carbonatació càlcica
Pedres

Composició Orgànica:

Carbons
Fauna

Composició Artificial:

Ceràmica
Material de construcció

Color: Marró fosc

Cota Superior: 4,70 (en metres) **Cota Inferior:** 4,41 (en metres)

Amplada: 0,00 (en metres) **Longitud:** 0,00 (en metres)

Diàmetre: 0,00 (en metres) **Forma en Planta:**

Forma del Fons: **Forma en Secció:**

Coord. UTM X: 0,00 **Coord. UTM Y:** 0,00

Fase Cronològica: Món romà baiximperial (III-VII) **Datació:**

Interpretació: Estrat heterogeni d'anivellament o nivell d'ús que aniria amb les restes d'un paviment fora de muralla. Documentat en la part d'entre torres.

Nivell d'Afectació: **Autor:** Jordi Ramos

Observacions: Pendent d'excavar

Relacions físiques:

És igual a: 501
Cobreix a: 453
És cobert per: 241-514
És tallat per: 473-478-509

Nom Jaciment/Codi:	**C/ SOTSTINENT NAVARRO 12-16/BAIXADA DE CAÇADOR 8. CODI:059/12**	**U.E.:**	**473**
Tipus d'U.E.:	Estructura negativa/retall	**Definició:**	Sitja
Textura:		**Consistència:**	

Composició Geològica:

Composició Orgànica:

Composició Artificial:

Color:			
Cota Superior:	4,67 (en metres)	**Cota Inferior:**	4,52 (en metres)
Amplada:	0,00 (en metres)	**Longitud:**	0,00 (en metres)
Diàmetre:	0,00 (en metres)	**Forma en Planta:**	Irregular
Forma del Fons:	Irregular	**Forma en Secció:**	Irregular
Coord. UTM X:	0,00	**Coord. UTM Y:**	0,00
Fase Cronològica:	Alt medieval (VIII-XII)	**Datació:**	Segles IX-X
Interpretació:	Restes en part d'una sitja a tocar a la torre núm. 28 i afectada per la rasa de fonamentació del mur UE 41. Ubicat al sector 1 s'endinsa cap al sector 2. Tallat per la riostra UE 41.		
Nivell d'Afectació:		**Autor:**	Jordi Ramos
Observacions:	Falten cotes		

Relacions físiques:

Talla a: 472
És farcit per: 474

Nom Jaciment/Codi: C/ SOTSTINENT NAVARRO 12-16/BAIXADA DE CAÇADOR 8. CODI:059/12 **U.E.:** 474

Tipus d'U.E.: Estrat/nivell **Definició:** Farciment

Textura: Argilosa **Consistència:** Compacta

Composició Geològica:

Argiles
Pedres

Composició Orgànica:

Carbons

Composició Artificial:

Morter

Color: Gris clar

Cota Superior: 4,67 (en metres) **Cota Inferior:** 4,52 (en metres)

Amplada: 0,00 (en metres) **Longitud:** 0,00 (en metres)

Diàmetre: 0,00 (en metres) **Forma en Planta:**

Forma del Fons: **Forma en Secció:**

Coord. UTM X: 0,00 **Coord. UTM Y:** 0,00

Fase Cronològica: Alt medieval (VIII-XII) **Datació:** Segles IX-X

Interpretació: Rebliment de la sitja UE 473. Ubicat al sector 1.

Nivell d'Afectació: **Autor:** Jordi Ramos

Observacions: Falten cotes.

Relacions físiques:

És cobert per: 501
Farceix a: 473

Nom Jaciment/Codi: C/ SOTSTINENT NAVARRO 12-16/BAIXADA DE CAÇADOR 8. CODI:059/12 **U.E.:** 475

Tipus d'U.E.: Estrat/nivell **Definició:** Farciment

Textura: Argilosa **Consistència:** Compacta

Composició Geològica:

Argiles
Pedres

Composició Orgànica:

Composició Artificial:

Ceràmica
Material de construcció

Color: Gris clar

Cota Superior: 4,22 (en metres) **Cota Inferior:** 4,07 (en metres)

Amplada: 0,00 (en metres) **Longitud:** 0,00 (en metres)

Diàmetre: 0,00 (en metres) **Forma en Planta:**

Forma del Fons: **Forma en Secció:**

Coord. UTM X: 0,00 **Coord. UTM Y:** 0,00

Fase Cronològica: Alt medieval (VIII-XII) **Datació:** Segles X-XI

Interpretació: Farciment del retall UE 476. Ubicat al sector 2.

Nivell d'Afectació: **Autor:** Jordi Ramos

Observacions: Es documenta material ceràmic d'atribució islàmica.

Relacions físiques:

És igual a: 338
Farceix a: 476

Nom Jaciment/Codi:	**C/ SOTSTINENT NAVARRO 12-16/BAIXADA DE CAÇADOR 8. CODI:059/12**	**U.E.:**	**476**
Tipus d'U.E.:	Estructura negativa/retall	**Definició:**	Retall indeterminat
Textura:		**Consistència:**	

Composició Geològica:

Composició Orgànica:

Composició Artificial:

Color:			
Cota Superior:	4,07 (en metres)	**Cota Inferior:**	0,00 (en metres)
Amplada:	0,00 (en metres)	**Longitud:**	0,00 (en metres)
Diàmetre:	0,00 (en metres)	**Forma en Planta:**	Rectangular
Forma del Fons:	Convex	**Forma en Secció:**	Globular
Coord. UTM X:	0,00	**Coord. UTM Y:**	0,00
Fase Cronològica:	Alt medieval (VIII-XII)	**Datació:**	Segles IX-X
Interpretació:	Retall indeterminat aprofitant part de l'estructura murària de la torre núm. 28, retallat en el nivell d'ús associat al paviment de circulació fora muralla.		
Nivell d'Afectació:		**Autor:**	Jordi Ramos
Observacions:	Falten mides i cota final. Presència de material ceràmic islàmic.		

Relacions físiques:

Talla a: 480
És farcit per: 475

ATICS

Nom Jaciment/Codi:	**C/ SOTSTINENT NAVARRO 12-16/BAIXADA DE CAÇADOR 8. CODI:059/12**	**U.E.:**	**477**
Tipus d'U.E.:	Estrat/nivell	**Definició:**	Anivellament
Textura:		**Consistència:**	Compacta

Composició Geològica:

Argiles
Carbonatació càlcica
Pedres

Composició Orgànica:

Carbons

Composició Artificial:

Ceràmica

Color:	Marró fosc		
Cota Superior:	4,22 (en metres)	**Cota Inferior:**	3,97 (en metres)
Amplada:	0,00 (en metres)	**Longitud:**	0,00 (en metres)
Diàmetre:	0,00 (en metres)	**Forma en Planta:**	
Forma del Fons:		**Forma en Secció:**	
Coord. UTM X:	0,00	**Coord. UTM Y:**	0,00
Fase Cronològica:	Món romà baiximperial (III-VII)	**Datació:**	
Interpretació:	Estrat atribuït a un anivellament ja que es troba per damunt d'una UE (480) que amortitzà el paviment d'ús UE 401. Possiblement correspon a la fase associada a època tardorromana de circulació demostrant		
Nivell d'Afectació:		**Autor:**	Jordi Ramos
Observacions:			

Relacions físiques:

Cobreix a: 480
És cobert per: 302

Nom Jaciment/Codi:	**C/ SOTSTINENT NAVARRO 12-16/BAIXADA DE CAÇADOR 8. CODI:059/12**	**U.E.:**	**478**
Tipus d'U.E.:	Estructura negativa/retall	**Definició:**	Sitja
Textura:		**Consistència:**	

Composició Geològica:

Composició Orgànica:

Composició Artificial:

Color:			
Cota Superior:	4,61 (en metres)	**Cota Inferior:**	4,33 (en metres)
Amplada:	0,00 (en metres)	**Longitud:**	0,00 (en metres)
Diàmetre:	0,00 (en metres)	**Forma en Planta:**	
Forma del Fons:		**Forma en Secció:**	
Coord. UTM X:	0,00	**Coord. UTM Y:**	0,00
Fase Cronològica:	Alt medieval (VIII-XII)	**Datació:**	Segle IX
Interpretació:	Sitja altmedieval ubicada al sector 1.		
Nivell d'Afectació:		**Autor:**	Jordi Ramos
Observacions:			

Relacions físiques:

Talla a: 472-517
És farcit per: 479

ATICS

Nom Jaciment/Codi:	**C/ SOTSTINENT NAVARRO 12-16/BAIXADA DE CAÇADOR 8. CODI:059/12**	**U.E.:**	**479**
Tipus d'U.E.:	Estrat/nivell	**Definició:**	Farciment
Textura:	Argilosa	**Consistència:**	Compacta

Composició Geològica:

Argiles
Carbonatació càlcica
Pedres

Composició Orgànica:

Composició Artificial:

Ceràmica
Material de construcció
Morter

Color:	Gris fosc		
Cota Superior:	4,61 (en metres)	**Cota Inferior:**	4,33 (en metres)
Amplada:	0,00 (en metres)	**Longitud:**	0,00 (en metres)
Diàmetre:	0,00 (en metres)	**Forma en Planta:**	
Forma del Fons:		**Forma en Secció:**	
Coord. UTM X:	0,00	**Coord. UTM Y:**	0,00
Fase Cronològica:	Alt medieval (VIII-XII)	**Datació:**	Segle IX
Interpretació:	Rebliment de la sitja UE 478, ubicada al sector 1.		
Nivell d'Afectació:		**Autor:**	Jordi Ramos
Observacions:			

Relacions físiques:

És cobert per: 241-453
Farceix a: 478

ATICS

Nom Jaciment/Codi:	**C/ SOTSTINENT NAVARRO 12-16/BAIXADA DE CAÇADOR 8. CODI:059/12**	**U.E.:**	**480**
Tipus d'U.E.:	Estrat/nivell	**Definició:**	Paviment
Textura:	Argilosa	**Consistència:**	Compacta

Composició Geològica:

Argiles
Carbonatació càlcica
Pedres

Composició Orgànica:

Carbons

Composició Artificial:

Ceràmica
Material de construcció

Color:	Gris fosc		
Cota Superior:	4,25 (en metres)	**Cota Inferior:**	4,01 (en metres)
Amplada:	0,00 (en metres)	**Longitud:**	0,00 (en metres)
Diàmetre:	0,00 (en metres)	**Forma en Planta:**	
Forma del Fons:		**Forma en Secció:**	
Coord. UTM X:	0,00	**Coord. UTM Y:**	0,00
Fase Cronològica:	Món romà baiximperial (III-VII)	**Datació:**	Segles V-VI
Interpretació:	Nivell heterogeni d'argiles que amortitzà el nivell d'ús de finals del segle III dC.		
Nivell d'Afectació:		**Autor:**	Jordi Ramos
Observacions:	Falta cota final.		

Relacions físiques:

Cobreix a: 401-320
És cobert per: 477
És tallat per: 476

Nom Jaciment/Codi: C/ SOTSTINENT NAVARRO 12-16/BAIXADA DE CAÇADOR 8. CODI:059/12 **U.E.:** 500

Tipus d'U.E.: Estructura positiva **Definició:** Mur

Textura: **Consistència:**

Composició Geològica:

Blocs

Composició Orgànica:

Composició Artificial:

Color:

Cota Superior: 6,00 (en metres) **Cota Inferior:** 3,80 (en metres)

Amplada: 0,00 (en metres) **Longitud:** 0,00 (en metres)

Diàmetre: 0,00 (en metres) **Forma en Planta:**

Forma del Fons: **Forma en Secció:**

Coord. UTM X: 0,00 **Coord. UTM Y:** 0,00

Fase Cronològica: Món romà baiximperial (III-VII) **Datació:** 3er quart del segle III dC

Interpretació: Muralla i torres 27 i 28. S'entén per UE 500 a tot el pany de muralla amb les torres que es visualitzen des de Sotstinent Navarro dintre dels finques núm. 12, 14 i 16.

Nivell d'Afectació: **Autor:** Jordi Ramos

Observacions:

Relacions físiques:

És tallat per: 42
Farceix a: 428
Se li lliura: 1-2-39-41-123-945-344-341-345

Nom Jaciment/Codi: C/ SOTSTINENT NAVARRO 12-16/BAIXADA DE CAÇADOR 8. CODI:059/12 **U.E.:** 501

Tipus d'U.E.: Estrat/nivell **Definició:** Nivell d'ús

Textura: Argilosa **Consistència:** Compacta

Composició Geològica:
Argiles
Carbonatació càlcica
Llims
Pedres

Composició Orgànica:
Carbons
Fauna

Composició Artificial:
Ceràmica

Color: Ocre

Cota Superior: 4,70 (en metres) **Cota Inferior:** 4,42 (en metres)

Amplada: 0,00 (en metres) **Longitud:** 0,00 (en metres)

Diàmetre: 0,00 (en metres) **Forma en Planta:**

Forma del Fons: **Forma en Secció:**

Coord. UTM X: 0,00 **Coord. UTM Y:** 0,00

Fase Cronològica: Món romà baiximperial (III-VII) **Datació:** Final segle III dC

Interpretació: Estrat heterogeni d'anivellament o nivell d'ús que aniria amb les restes d'un paviment fora de muralla. Documentat en la part d'entre torres.

Nivell d'Afectació: **Autor:** Jordi Ramos

Observacions:

Relacions físiques:

És igual a: 472
Cobreix a: 453-474
És cobert per: 241

Nom Jaciment/Codi:	**C/ SOTSTINENT NAVARRO 12-16/BAIXADA DE CAÇADOR 8. CODI:059/12**	**U.E.:**	**502**
Tipus d'U.E.:	Estructura positiva	**Definició:**	Mur
Textura:		**Consistència:**	

Composició Geològica:

Pedres

Composició Orgànica:

Composició Artificial:

Color:	Marró fosc		
Cota Superior:	4,52 (en metres)	**Cota Inferior:**	0,00 (en metres)
Amplada:	0,00 (en metres)	**Longitud:**	0,00 (en metres)
Diàmetre:	0,00 (en metres)	**Forma en Planta:**	
Forma del Fons:		**Forma en Secció:**	
Coord. UTM X:	0,00	**Coord. UTM Y:**	0,00
Fase Cronològica:	Món romà altimperial (I-III)	**Datació:**	
Interpretació:	Mur format per gresos de Montjuïc atribuït a època altimperial, que es visible en planta en el nivell d'ús UE 295 i en el perfil de la sitja UE 457. Presenta un estuc de tonalitat vermellosa identificat com a UE 503 a		
Nivell d'Afectació:		**Autor:**	Jordi Ramos
Observacions:			

Relacions físiques:

És cobert per: 295
És lliura a: 504
Se li lliura: 524

ATICS

Nom Jaciment/Codi:	**C/ SOTSTINENT NAVARRO 12-16/BAIXADA DE CAÇADOR 8. CODI:059/12**	**U.E.:**	**503**
Tipus d'U.E.:	Estrat/nivell	**Definició:**	Altres
Textura:	Altres	**Consistència:**	Compacta

Composició Geològica:	**Composició Orgànica:**	**Composició Artificial:**
		Morter

Color:	Altres				
Cota Superior:	4,52	(en metres)	**Cota Inferior:**	0,00	(en metres)
Amplada:	0,00	(en metres)	**Longitud:**	0,00	(en metres)
Diàmetre:	0,00	(en metres)	**Forma en Planta:**		
Forma del Fons:			**Forma en Secció:**		
Coord. UTM X:	0,00		**Coord. UTM Y:**	0,00	
Fase Cronològica:	Món romà altimperial (I-III)		**Datació:**		
Interpretació:	Estuc intern del mur UE 502. Visible dins de la sitja Ue 456. Ubicat al sector 2.				
Nivell d'Afectació:			**Autor:**	Jordi Ramos	
Observacions:					

Relacions físiques:

Nom Jaciment/Codi: C/ SOTSTINENT NAVARRO 12-16/BAIXADA DE CAÇADOR 8. CODI:059/12 **U.E.:** 504

Tipus d'U.E.: Estructura positiva **Definició:** Mur

Textura: **Consistència:**

Composició Geològica:
Pedres

Composició Orgànica:

Composició Artificial:
Morter

Color: Marró clar

Cota Superior: 4,11 (en metres) **Cota Inferior:** 3,75 (en metres)

Amplada: 0,60 (en metres) **Longitud:** 2,20 (en metres)

Diàmetre: 0,00 (en metres) **Forma en Planta:**

Forma del Fons: **Forma en Secció:**

Coord. UTM X: 0,00 **Coord. UTM Y:** 0,00

Fase Cronològica: Món romà altimperial (I-III) **Datació:**

Interpretació: Mur d'atribució cronològica d'altmedieval ja que segurament va estar arrasat per a la construcció del nivell d'ús de finals del segle III dC. Ubicat al sector 2.

Nivell d'Afectació: **Autor:** Jordi Ramos

Observacions: A partir de les dues sitges UE 458 i UE 456 es visible en el perfil aquest mur.

Relacions físiques:

És tallat per: 458
Se li lliura: 502

Nom Jaciment/Codi:	**C/ SOTSTINENT NAVARRO 12-16/BAIXADA DE CAÇADOR 8. CODI:059/12**	**U.E.:**	**505**
Tipus d'U.E.:	Estrat/nivell	**Definició:**	Abandonament
Textura:	Argilosa	**Consistència:**	Compacta

Composició Geològica:

Argiles

Composició Orgànica:

Cendres
Fauna

Composició Artificial:

Ceràmica
Material de construcció

Color:	Marró fosc		
Cota Superior:	4,81 (en metres)	**Cota Inferior:**	4,59 (en metres)
Amplada:	0,00 (en metres)	**Longitud:**	0,00 (en metres)
Diàmetre:	0,00 (en metres)	**Forma en Planta:**	
Forma del Fons:		**Forma en Secció:**	
Coord. UTM X:	0,00	**Coord. UTM Y:**	0,00
Fase Cronològica:	Món romà baiximperial (III-VII)	**Datació:**	Segles IV-V
Interpretació:	Segona amortització de la canalització adossada al mur UE 212. Ubicat al sector 2.		
Nivell d'Afectació:		**Autor:**	Jordi Ramos
Observacions:	Cota final 4,60		

Relacions físiques:

És igual a: 302
És cobert per: 302
És lliura a: 212

Nom Jaciment/Codi:	**C/ SOTSTINENT NAVARRO 12-16/BAIXADA DE CAÇADOR 8. CODI:059/12**	**U.E.:**	**506**
Tipus d'U.E.:	Estrat/nivell	**Definició:**	Abandonament
Textura:	Argilosa	**Consistència:**	Compacta

Composició Geològica:

Argiles
Carbonatació càlcica
Pedres

Composició Orgànica:

Composició Artificial:

Ceràmica
Material de construcció
Morter

Color:	Ocre		
Cota Superior:	4,61 (en metres)	**Cota Inferior:**	4,34 (en metres)
Amplada:	0,00 (en metres)	**Longitud:**	0,00 (en metres)
Diàmetre:	0,00 (en metres)	**Forma en Planta:**	
Forma del Fons:		**Forma en Secció:**	
Coord. UTM X:	0,00	**Coord. UTM Y:**	0,00
Fase Cronològica:	Món romà baiximperial (III-VII)	**Datació:**	Segle VI
Interpretació:	Amortització vinculat a la UE 202 i solera UE 507. Situat al sector 2.		
Nivell d'Afectació:		**Autor:**	Jordi Ramos
Observacions:			

Relacions físiques:

Cobreix a: 507
És lliura a: 212

ATICS

Nom Jaciment/Codi:	**C/ SOTSTINENT NAVARRO 12-16/BAIXADA DE CAÇADOR 8. CODI:059/12**	**U.E.:**	**507**
Tipus d'U.E.:	Estructura positiva	**Definició:**	Paviment
Textura:		**Consistència:**	

Composició Geològica:

Pedres

Composició Orgànica:

Composició Artificial:

Ceràmica
Material de construcció
Morter

Color:	Altres		
Cota Superior:	4,47 (en metres)	**Cota Inferior:**	4,32 (en metres)
Amplada:	0,00 (en metres)	**Longitud:**	0,00 (en metres)
Diàmetre:	0,00 (en metres)	**Forma en Planta:**	
Forma del Fons:		**Forma en Secció:**	
Coord. UTM X:	0,00	**Coord. UTM Y:**	0,00
Fase Cronològica:	Món romà baiximperial (III-VII)	**Datació:**	Segle VII
Interpretació:	Nivell d'amortització d'una conducció vinculada a la UE 202.		
Nivell d'Afectació:		**Autor:**	Jordi Ramos
Observacions:			

Relacions físiques:

Cobreix a: 508
És cobert per: 506
És lliura a: 212

Nom Jaciment/Codi:	**C/ SOTSTINENT NAVARRO 12-16/BAIXADA DE CAÇADOR 8. CODI:059/12**	**U.E.:**	**508**
Tipus d'U.E.:	Estrat/nivell	**Definició:**	Abandonament
Textura:	Argilosa	**Consistència:**	Compacta

Composició Geològica:

Argiles
Pedres

Composició Orgànica:

Composició Artificial:

Ceràmica
Material de construcció

Color:			
Cota Superior:	4,51 (en metres)	**Cota Inferior:**	4,32 (en metres)
Amplada:	0,00 (en metres)	**Longitud:**	0,00 (en metres)
Diàmetre:	0,00 (en metres)	**Forma en Planta:**	
Forma del Fons:		**Forma en Secció:**	
Coord. UTM X:	0,00	**Coord. UTM Y:**	0,00
Fase Cronològica:	Món romà baiximperial (III-VII)	**Datació:**	Segle VII
Interpretació:	Amortització de la conducció practicada relacionada amb la UE 202.		
Nivell d'Afectació:		**Autor:**	Jordi Ramos
Observacions:			

Relacions físiques:

És cobert per: 507

ATICS

Nom Jaciment/Codi:	**C/ SOTSTINENT NAVARRO 12-16/BAIXADA DE CAÇADOR 8. CODI:059/12**	**U.E.:**	**509**
Tipus d'U.E.:	Estructura negativa/retall	**Definició:**	Sitja
Textura:		**Consistència:**	

Composició Geològica:

Composició Orgànica:

Composició Artificial:

Color:			
Cota Superior:	4,72 (en metres)	**Cota Inferior:**	4,40 (en metres)
Amplada:	0,00 (en metres)	**Longitud:**	0,00 (en metres)
Diàmetre:	0,00 (en metres)	**Forma en Planta:**	
Forma del Fons:		**Forma en Secció:**	
Coord. UTM X:	0,00	**Coord. UTM Y:**	0,00
Fase Cronològica:	Alt medieval (VIII-XII)	**Datació:**	Segle VIII
Interpretació:	Sitja medieval ubicada al sector 1.		
Nivell d'Afectació:		**Autor:**	Jordi Ramos
Observacions:			

Relacions físiques:

Talla a: 472-517
És farcit per: 510

Nom Jaciment/Codi:	**C/ SOTSTINENT NAVARRO 12-16/BAIXADA DE CAÇADOR 8. CODI:059/12**	**U.E.:**	**510**
Tipus d'U.E.:	Estrat/nivell	**Definició:**	Farciment
Textura:	Argilosa	**Consistència:**	Compacta

Composició Geològica:

Argiles
Carbonatació càlcica

Composició Orgànica:

Carbons

Composició Artificial:

Ceràmica
Material de construcció

Color:	Ocre		
Cota Superior:	4,72 (en metres)	**Cota Inferior:**	4,40 (en metres)
Amplada:	0,00 (en metres)	**Longitud:**	0,00 (en metres)
Diàmetre:	0,00 (en metres)	**Forma en Planta:**	
Forma del Fons:		**Forma en Secció:**	
Coord. UTM X:	0,00	**Coord. UTM Y:**	0,00
Fase Cronològica:	Alt medieval (VIII-XII)	**Datació:**	Segle VIII
Interpretació:	Rebliement de la sitja UE 509.		
Nivell d'Afectació:		**Autor:**	Jordi Ramos
Observacions:			

Relacions físiques:

Cobreix a: 453
Farceix a: 509

Nom Jaciment/Codi:	**C/ SOTSTINENT NAVARRO 12-16/BAIXADA DE CAÇADOR 8. CODI:059/12**	**U.E.:**	**511**
Tipus d'U.E.:	Estructura negativa/retall	**Definició:**	Retall indeterminat
Textura:		**Consistència:**	

Composició Geològica:

Composició Orgànica:

Composició Artificial:

Color:			
Cota Superior:	4,51 (en metres)	**Cota Inferior:**	4,03 (en metres)
Amplada:	0,00 (en metres)	**Longitud:**	0,00 (en metres)
Diàmetre:	0,00 (en metres)	**Forma en Planta:**	
Forma del Fons:		**Forma en Secció:**	
Coord. UTM X:	0,00	**Coord. UTM Y:**	0,00
Fase Cronològica:	Alt medieval (VIII-XII)	**Datació:**	Segles IX-X
Interpretació:	Retall indeterminat al sector 2.		
Nivell d'Afectació:		**Autor:**	Jordi Ramos
Observacions:			

Relacions físiques:

Nom Jaciment/Codi:	**C/ SOTSTINENT NAVARRO 12-16/BAIXADA DE CAÇADOR 8. CODI:059/12**	**U.E.:**	**512**
Tipus d'U.E.:	Estrat/nivell	**Definició:**	Farciment
Textura:	Argilosa	**Consistència:**	Compacta

Composició Geològica:

Argiles
Carbonatació càlcica
Pedres

Composició Orgànica:

Composició Artificial:

Ceràmica
Material de construcció

Color:	Marró fosc		
Cota Superior:	4,43 (en metres)	**Cota Inferior:**	4,11 (en metres)
Amplada:	0,00 (en metres)	**Longitud:**	0,00 (en metres)
Diàmetre:	0,00 (en metres)	**Forma en Planta:**	
Forma del Fons:		**Forma en Secció:**	
Coord. UTM X:	0,00	**Coord. UTM Y:**	0,00
Fase Cronològica:	Alt medieval (VIII-XII)	**Datació:**	Segles IX-X
Interpretació:	Rebliment del retall UE 511.		
Nivell d'Afectació:		**Autor:**	Jordi Ramos
Observacions:			

Relacions físiques:

És tallat per: 456

Nom Jaciment/Codi: C/ SOTSTINENT NAVARRO 12-16/BAIXADA DE CAÇADOR 8. CODI:059/12 **U.E.:** 513

Tipus d'U.E.: Estructura negativa/retall **Definició:** Retall indeterminat

Textura: **Consistència:**

Composició Geològica:

Composició Orgànica:

Composició Artificial:

Color:

Cota Superior: 4,58 (en metres) **Cota Inferior:** 4,35 (en metres)

Amplada: 0,00 (en metres) **Longitud:** 0,00 (en metres)

Diàmetre: 0,00 (en metres) **Forma en Planta:**

Forma del Fons: **Forma en Secció:**

Coord. UTM X: 0,00 **Coord. UTM Y:** 0,00

Fase Cronològica: Món romà baiximperial (III-VII) **Datació:** Segles V-VI dC

Interpretació: Retall indeterminat al sector 1, que podria ser part d'un espoli de l'estructura UE 521,

Nivell d'Afectació: **Autor:** Jordi Ramos

Observacions:

Relacions físiques:

Talla a: 453
És farcit per: 540-514

ATICS

Nom Jaciment/Codi:	**C/ SOTSTINENT NAVARRO 12-16/BAIXADA DE CAÇADOR 8. CODI:059/12**	**U.E.:**	**514**
Tipus d'U.E.:	Estrat/nivell	**Definició:**	Farciment
Textura:	Argilosa	**Consistència:**	Compacta

Composició Geològica:

Argiles
Pedres

Composició Orgànica:

Composició Artificial:

Ceràmica
Material de construcció
Morter

Color:	Marró fosc		
Cota Superior:	4,58 (en metres)	**Cota Inferior:**	4,35 (en metres)
Amplada:	0,00 (en metres)	**Longitud:**	0,00 (en metres)
Diàmetre:	0,00 (en metres)	**Forma en Planta:**	
Forma del Fons:		**Forma en Secció:**	
Coord. UTM X:	0,00	**Coord. UTM Y:**	0,00
Fase Cronològica:	Món romà baiximperial (III-VII)	**Datació:**	Segles V-VI dC
Interpretació:	Rebliment de la UE 513.		
Nivell d'Afectació:		**Autor:**	Jordi Ramos
Observacions:			

Relacions físiques:

Cobreix a: 472-521
Farceix a: 513

ATICS

Nom Jaciment/Codi:	**C/ SOTSTINENT NAVARRO 12-16/BAIXADA DE CAÇADOR 8. CODI:059/12**	**U.E.:**	**515**
Tipus d'U.E.:	Estrat/nivell	**Definició:**	Nivell d'ús
Textura:	Argilosa	**Consistència:**	Compacta

Composició Geològica:

Argiles
Pedres

Composició Orgànica:

Composició Artificial:

Ceràmica
Material de construcció

Color:	Marró clar		
Cota Superior:	4,37 (en metres)	**Cota Inferior:**	4,28 (en metres)
Amplada:	0,00 (en metres)	**Longitud:**	0,00 (en metres)
Diàmetre:	0,00 (en metres)	**Forma en Planta:**	
Forma del Fons:		**Forma en Secció:**	
Coord. UTM X:	0,00	**Coord. UTM Y:**	0,00
Fase Cronològica:	Alt medieval (VIII-XII)	**Datació:**	Finals segle VIII-inicis segle IX
Interpretació:	Nivell d'ús entre torres al sector 1. A tocar a la torre romana 28. Correspon a una anivellació en època altmedieval, segurament dins d'un rebaix antròpic que no era visible.		
Nivell d'Afectació:		**Autor:**	Jordi Ramos
Observacions:			

Relacions físiques:

És igual a: 516

Nom Jaciment/Codi:	**C/ SOTSTINENT NAVARRO 12-16/BAIXADA DE CAÇADOR 8. CODI:059/12**	**U.E.:**	**516**
Tipus d'U.E.:	Estrat/nivell	**Definició:**	
Textura:		**Consistència:**	

Composició Geològica:

Argiles
Pedres

Composició Orgànica:

Composició Artificial:

Color:	Ocre		
Cota Superior:	4,39 (en metres)	**Cota Inferior:**	4,27 (en metres)
Amplada:	0,00 (en metres)	**Longitud:**	0,00 (en metres)
Diàmetre:	0,00 (en metres)	**Forma en Planta:**	
Forma del Fons:		**Forma en Secció:**	
Coord. UTM X:	0,00	**Coord. UTM Y:**	0,00
Fase Cronològica:	Alt medieval (VIII-XII)	**Datació:**	
Interpretació:	Nivell d'ús entre torres al sector 1. A tocar a la torre romana 28.		
Nivell d'Afectació:		**Autor:**	Jordi Ramos
Observacions:			

Relacions físiques:

És igual a: 515

Nom Jaciment/Codi:	**C/ SOTSTINENT NAVARRO 12-16/BAIXADA DE CAÇADOR 8. CODI:059/12**	**U.E.:**	**517**
Tipus d'U.E.:	Estrat/nivell	**Definició:**	Anivellament
Textura:	Argilosa	**Consistència:**	Compacta

Composició Geològica:

Argiles

Composició Orgànica:

Composició Artificial:

Material de construcció

Color:	Marró clar		
Cota Superior:	4,35 (en metres)	**Cota Inferior:**	4,30 (en metres)
Amplada:	0,00 (en metres)	**Longitud:**	0,00 (en metres)
Diàmetre:	0,00 (en metres)	**Forma en Planta:**	
Forma del Fons:		**Forma en Secció:**	
Coord. UTM X:	0,00	**Coord. UTM Y:**	0,00
Fase Cronològica:	Món romà baiximperial (III-VII)	**Datació:**	Final segle III dC
Interpretació:	Preparació del paviment UE 453.		
Nivell d'Afectació:		**Autor:**	Jordi Ramos
Observacions:			

Relacions físiques:

Cobreix a: 453
És tallat per: 45-478-509-522

ATICS

Nom Jaciment/Codi:	**C/ SOTSTINENT NAVARRO 12-16/BAIXADA DE CAÇADOR 8. CODI:059/12**	**U.E.:**	**521**
Tipus d'U.E.:	Estructura positiva	**Definició:**	Altres
Textura:		**Consistència:**	

Composició Geològica:

Pedres

Composició Orgànica:

Composició Artificial:

Color:			
Cota Superior:	4,48 (en metres)	**Cota Inferior:**	4,30 (en metres)
Amplada:	0,00 (en metres)	**Longitud:**	0,00 (en metres)
Diàmetre:	0,00 (en metres)	**Forma en Planta:**	
Forma del Fons:		**Forma en Secció:**	
Coord. UTM X:	0,00	**Coord. UTM Y:**	0,00
Fase Cronològica:	Alt medieval (VIII-XII)	**Datació:**	
Interpretació:	Consisteix en una acumulació de pedres a tocar a la muralla en el sector 1. Està farcint la UE 522 que retalla el 517.		
Nivell d'Afectació:		**Autor:**	Jordi Ramos
Observacions:			

Relacions físiques:

És cobert per: 514
És farcit per: 522

ATICS

Nom Jaciment/Codi:	**C/ SOTSTINENT NAVARRO 12-16/BAIXADA DE CAÇADOR 8. CODI:059/12**	**U.E.:**	**522**
Tipus d'U.E.:	Estructura negativa/retall	**Definició:**	Altres
Textura:		**Consistència:**	

Composició Geològica:

Argiles
Carbonatació càlcica

Composició Orgànica:

Composició Artificial:

Ceràmica
Material de construcció

Color:	Marró clar		
Cota Superior:	4,48 (en metres)	**Cota Inferior:**	4,30 (en metres)
Amplada:	0,00 (en metres)	**Longitud:**	0,00 (en metres)
Diàmetre:	0,00 (en metres)	**Forma en Planta:**	
Forma del Fons:		**Forma en Secció:**	
Coord. UTM X:	0,00	**Coord. UTM Y:**	0,00
Fase Cronològica:	Alt medieval (VIII-XII)	**Datació:**	
Interpretació:	Retall per a UE 522. Podria tractar-se d'una obertura a tall d'espoli. Ubicat al sector 1.		
Nivell d'Afectació:		**Autor:**	Jordi Ramos
Observacions:			

Relacions físiques:

Talla a: 517
Farceix a: 521

ATICS

Nom Jaciment/Codi:	**C/ SOTSTINENT NAVARRO 12-16/BAIXADA DE CAÇADOR 8. CODI:059/12**	**U.E.:**	**523**
Tipus d'U.E.:	Estrat/nivell	**Definició:**	Anivellament
Textura:	Argilosa	**Consistència:**	Compacta

Composició Geològica:

Argiles
Carbonatació càlcica
Pedres

Composició Orgànica:

Composició Artificial:

Ceràmica
Material de construcció

Color:	Marró fosc		
Cota Superior:	4,40 (en metres)	**Cota Inferior:**	3,98 (en metres)
Amplada:	0,00 (en metres)	**Longitud:**	0,00 (en metres)
Diàmetre:	0,00 (en metres)	**Forma en Planta:**	
Forma del Fons:		**Forma en Secció:**	
Coord. UTM X:	0,00	**Coord. UTM Y:**	0,00
Fase Cronològica:	Món romà baiximperial (III-VII)	**Datació:**	Segle VI
Interpretació:	Anivellament del sector 2.		
Nivell d'Afectació:		**Autor:**	Jordi Ramos
Observacions:			

Relacions físiques:

Cobreix a: 524
És tallat per: 458

Nom Jaciment/Codi:	**C/ SOTSTINENT NAVARRO 12-16/BAIXADA DE CAÇADOR 8. CODI:059/12**	**U.E.:**	**524**
Tipus d'U.E.:	Estrat/nivell	**Definició:**	Nivell d'ús
Textura:	Argilosa	**Consistència:**	Compacta

Composició Geològica:

Composició Orgànica:

Composició Artificial:

Ceràmica
Material de construcció

Color:	Marró fosc		
Cota Superior:	4,36 (en metres)	**Cota Inferior:**	0,00 (en metres)
Amplada:	0,00 (en metres)	**Longitud:**	0,00 (en metres)
Diàmetre:	0,00 (en metres)	**Forma en Planta:**	
Forma del Fons:		**Forma en Secció:**	
Coord. UTM X:	0,00	**Coord. UTM Y:**	0,00
Fase Cronològica:	Món romà altimperial (I-III)	**Datació:**	
Interpretació:	Restes d'un paviment vinculat amb el mur UE 502. Ubicat al sector 2.		
Nivell d'Afectació:		**Autor:**	Jordi Ramos
Observacions:			

Relacions físiques:

És cobert per: 523
És lliura a: 502

ATICS

Nom Jaciment/Codi:	**C/ SOTSTINENT NAVARRO 12-16/BAIXADA DE CAÇADOR 8. CODI:059/12**	**U.E.:**	**526**
Tipus d'U.E.:	Estrat/nivell	**Definició:**	Farciment
Textura:	Argilosa	**Consistència:**	Compacta

Composició Geològica:

Argiles

Composició Orgànica:

Composició Artificial:

Ceràmica
Morter

Color:	Marró clar		
Cota Superior:	4,17 (en metres)	**Cota Inferior:**	4,02 (en metres)
Amplada:	0,00 (en metres)	**Longitud:**	0,00 (en metres)
Diàmetre:	0,00 (en metres)	**Forma en Planta:**	
Forma del Fons:		**Forma en Secció:**	
Coord. UTM X:	0,00	**Coord. UTM Y:**	0,00
Fase Cronològica:	Alt medieval (VIII-XII)	**Datació:**	Segle IX
Interpretació:	Farciment de la UE 529.		
Nivell d'Afectació:		**Autor:**	Jordi Ramos
Observacions:			

Relacions físiques:

Farceix a: 529

ATICS

Nom Jaciment/Codi:	**C/ SOTSTINENT NAVARRO 12-16/BAIXADA DE CAÇADOR 8. CODI:059/12**	**U.E.:**	**527**
Tipus d'U.E.:	Estrat/nivell	**Definició:**	Farciment
Textura:		**Consistència:**	Compacta

Composició Geològica:

Argiles

Composició Orgànica:

Composició Artificial:

Ceràmica
Material de construcció

Color:	Marró clar		
Cota Superior:	3,72 (en metres)	**Cota Inferior:**	0,00 (en metres)
Amplada:	0,00 (en metres)	**Longitud:**	0,00 (en metres)
Diàmetre:	0,00 (en metres)	**Forma en Planta:**	
Forma del Fons:		**Forma en Secció:**	
Coord. UTM X:	0,00	**Coord. UTM Y:**	0,00
Fase Cronològica:	Alt medieval (VIII-XII)	**Datació:**	Segle IX-X
Interpretació:	Rebliment de la UE 395.		
Nivell d'Afectació:		**Autor:**	Jordi Ramos
Observacions:			

Relacions físiques:

És cobert per: 585
Farceix a: 395

ATICS

Nom Jaciment/Codi:	**C/ SOTSTINENT NAVARRO 12-16/BAIXADA DE CAÇADOR 8. CODI:059/12**	**U.E.:**	**528**
Tipus d'U.E.:	Estrat/nivell	**Definició:**	Anivellament
Textura:	Argilosa	**Consistència:**	Compacta

Composició Geològica:

Argiles
Carbonatació càlcica

Composició Orgànica:

Carbons

Composició Artificial:

Ceràmica
Material de construcció
Morter

Color:	Ocre		
Cota Superior:	4,26 (en metres)	**Cota Inferior:**	0,00 (en metres)
Amplada:	0,00 (en metres)	**Longitud:**	0,00 (en metres)
Diàmetre:	0,00 (en metres)	**Forma en Planta:**	
Forma del Fons:		**Forma en Secció:**	
Coord. UTM X:	0,00	**Coord. UTM Y:**	0,00
Fase Cronològica:	Món romà baiximperial (III-VII)	**Datació:**	Segle VII
Interpretació:	Anivellament del sector 6.		
Nivell d'Afectació:		**Autor:**	Jordi Ramos
Observacions:			

Relacions físiques:

És igual a: 208

Nom Jaciment/Codi:	**C/ SOTSTINENT NAVARRO 12-16/BAIXADA DE CAÇADOR 8. CODI:059/12**	**U.E.:**	**529**
Tipus d'U.E.:	Estructura negativa/retall	**Definició:**	Sitja
Textura:		**Consistència:**	

Composició Geològica:

Composició Orgànica:

Composició Artificial:

Color:			
Cota Superior:	4,17 (en metres)	**Cota Inferior:**	4,02 (en metres)
Amplada:	0,00 (en metres)	**Longitud:**	0,00 (en metres)
Diàmetre:	0,00 (en metres)	**Forma en Planta:**	
Forma del Fons:		**Forma en Secció:**	
Coord. UTM X:	0,00	**Coord. UTM Y:**	0,00
Fase Cronològica:	Alt medieval (VIII-XII)	**Datació:**	Segle IX-X
Interpretació:	Sitja al sector 6. Presenta només una part excavada.		
Nivell d'Afectació:		**Autor:**	Jordi Ramos
Observacions:			

Relacions físiques:

Talla a: 390
És farcit per: 526

Nom Jaciment/Codi:	**C/ SOTSTINENT NAVARRO 12-16/BAIXADA DE CAÇADOR 8. CODI:059/12**	**U.E.:**	**530**
Tipus d'U.E.:	Estructura negativa/retall	**Definició:**	Retall indeterminat
Textura:		**Consistència:**	

Composició Geològica:

Composició Orgànica:

Composició Artificial:

Color:			
Cota Superior:	4,37 (en metres)	**Cota Inferior:**	4,22 (en metres)
Amplada:	0,00 (en metres)	**Longitud:**	0,00 (en metres)
Diàmetre:	0,00 (en metres)	**Forma en Planta:**	
Forma del Fons:		**Forma en Secció:**	
Coord. UTM X:	0,00	**Coord. UTM Y:**	0,00
Fase Cronològica:	Alt medieval (VIII-XII)	**Datació:**	
Interpretació:	Possiblement restes d'una sitja. Ubicat al sector 6.		
Nivell d'Afectació:		**Autor:**	Jordi Ramos
Observacions:			

Relacions físiques:

Talla a: 390
És farcit per: 531

Nom Jaciment/Codi:	**C/ SOTSTINENT NAVARRO 12-16/BAIXADA DE CAÇADOR 8. CODI:059/12**	**U.E.:**	**531**
Tipus d'U.E.:	Estrat/nivell	**Definició:**	Farciment
Textura:	Argilosa	**Consistència:**	Compacta

Composició Geològica:

Argiles
Pedres

Composició Orgànica:

Composició Artificial:

Ceràmica
Morter

Color:	Marró clar		
Cota Superior:	4,37 (en metres)	**Cota Inferior:**	4,22 (en metres)
Amplada:	0,00 (en metres)	**Longitud:**	0,00 (en metres)
Diàmetre:	0,00 (en metres)	**Forma en Planta:**	
Forma del Fons:		**Forma en Secció:**	
Coord. UTM X:	0,00	**Coord. UTM Y:**	0,00
Fase Cronològica:	Alt medieval (VIII-XII)	**Datació:**	
Interpretació:	Rbliemtn de la UE 530.		
Nivell d'Afectació:		**Autor:**	Jordi Ramos
Observacions:			

Relacions físiques:

Farceix a: 530

ATICS

Nom Jaciment/Codi:	**C/ SOTSTINENT NAVARRO 12-16/BAIXADA DE CAÇADOR 8. CODI:059/12**	**U.E.:**	**532**
Tipus d'U.E.:	Estructura negativa/retall	**Definició:**	Sitja
Textura:		**Consistència:**	

Composició Geològica:

Composició Orgànica:

Composició Artificial:

Color:			
Cota Superior:	4,20 (en metres)	**Cota Inferior:**	3,63 (en metres)
Amplada:	0,00 (en metres)	**Longitud:**	0,00 (en metres)
Diàmetre:	0,00 (en metres)	**Forma en Planta:**	
Forma del Fons:		**Forma en Secció:**	
Coord. UTM X:	0,00	**Coord. UTM Y:**	0,00
Fase Cronològica:	Alt medieval (VIII-XII)	**Datació:**	Segle VIII-IV
Interpretació:	Sitja ubicada al sector 6.		
Nivell d'Afectació:		**Autor:**	Jordi Ramos
Observacions:			

Relacions físiques:

Talla a: 390
És farcit per: 396

Nom Jaciment/Codi:	**C/ SOTSTINENT NAVARRO 12-16/BAIXADA DE CAÇADOR 8. CODI:059/12**	**U.E.:**	**533**
Tipus d'U.E.:	Estructura negativa/retall	**Definició:**	Retall indeterminat
Textura:		**Consistència:**	

Composició Geològica:

Composició Orgànica:

Composició Artificial:

Color:			
Cota Superior:	4,03 (en metres)	**Cota Inferior:**	3,92 (en metres)
Amplada:	0,00 (en metres)	**Longitud:**	0,00 (en metres)
Diàmetre:	0,00 (en metres)	**Forma en Planta:**	
Forma del Fons:		**Forma en Secció:**	
Coord. UTM X:	0,00	**Coord. UTM Y:**	0,00
Fase Cronològica:	Alt medieval (VIII-XII)	**Datació:**	
Interpretació:	Retall indeterminat al sector 6. Podria formar part del drenatge de les aigües en aquest sector		
Nivell d'Afectació:		**Autor:**	Jordi Ramos
Observacions:			

Relacions físiques:

Talla a: 535
És farcit per: 534

ATICS

Nom Jaciment/Codi:	**C/ SOTSTINENT NAVARRO 12-16/BAIXADA DE CAÇADOR 8. CODI:059/12**	**U.E.:**	**534**
Tipus d'U.E.:	Estrat/nivell	**Definició:**	Farciment
Textura:	Argilosa	**Consistència:**	Compacta

Composició Geològica:

Argiles
Pedres

Composició Orgànica:

Composició Artificial:

Ceràmica
Morter

Color:	Marró clar		
Cota Superior:	4,03 (en metres)	**Cota Inferior:**	3,92 (en metres)
Amplada:	0,00 (en metres)	**Longitud:**	0,00 (en metres)
Diàmetre:	0,00 (en metres)	**Forma en Planta:**	
Forma del Fons:		**Forma en Secció:**	
Coord. UTM X:	0,00	**Coord. UTM Y:**	0,00
Fase Cronològica:	Alt medieval (VIII-XII)	**Datació:**	
Interpretació:	Rebliment de la UE 533, al sector 6.		
Nivell d'Afectació:		**Autor:**	Jordi Ramos
Observacions:			

Relacions físiques:

Farceix a: 533

ATICS

Nom Jaciment/Codi:	**C/ SOTSTINENT NAVARRO 12-16/BAIXADA DE CAÇADOR 8. CODI:059/12**	**U.E.:**	**535**
Tipus d'U.E.:	Estrat/nivell	**Definició:**	Anivellament
Textura:	Argilosa	**Consistència:**	Compacta

Composició Geològica:

Argiles

Composició Orgànica:

Composició Artificial:

Color:	Ocre		
Cota Superior:	5,13 (en metres)	**Cota Inferior:**	3,90 (en metres)
Amplada:	0,00 (en metres)	**Longitud:**	0,00 (en metres)
Diàmetre:	0,00 (en metres)	**Forma en Planta:**	
Forma del Fons:		**Forma en Secció:**	
Coord. UTM X:	0,00	**Coord. UTM Y:**	0,00
Fase Cronològica:	Alt medieval (VIII-XII)	**Datació:**	
Interpretació:	Anivellament del sector 6.		
Nivell d'Afectació:		**Autor:**	Jordi Ramos
Observacions:			

Relacions físiques:

És igual a: 390
És tallat per: 533

ATICS

Nom Jaciment/Codi:	**C/ SOTSTINENT NAVARRO 12-16/BAIXADA DE CAÇADOR 8. CODI:059/12**	**U.E.:**	**536**
Tipus d'U.E.:	Estrat/nivell	**Definició:**	Anivellament
Textura:	Argilosa	**Consistència:**	Solta

Composició Geològica:

Argiles
Pedres

Composició Orgànica:

Carbons

Composició Artificial:

Ceràmica
Material de construcció

Color:	Gris clar		
Cota Superior:	4,72 (en metres)	**Cota Inferior:**	4,57 (en metres)
Amplada:	0,00 (en metres)	**Longitud:**	0,00 (en metres)
Diàmetre:	0,00 (en metres)	**Forma en Planta:**	
Forma del Fons:		**Forma en Secció:**	
Coord. UTM X:	0,00	**Coord. UTM Y:**	0,00
Fase Cronològica:	Alt medieval (VIII-XII)	**Datació:**	Segles VIII-IX
Interpretació:	Ubicat al sector 2 correspon a un nivell. Part de l'anivellament d'aquesta època altmedieval.		
Nivell d'Afectació:		**Autor:**	Jordi Ramos
Observacions:			

Relacions físiques:

Cobreix a: 540
És tallat per: 538

Nom Jaciment/Codi: C/ SOTSTINENT NAVARRO 12-16/BAIXADA DE CAÇADOR 8. CODI:059/12 **U.E.:** 537

Tipus d'U.E.: Estrat/nivell **Definició:** Anivellament

Textura: Argilosa **Consistència:** Solta

Composició Geològica:

Argiles

Composició Orgànica:

Carbons

Composició Artificial:

Ceràmica
Material de construcció
Morter

Color: Marró clar

Cota Superior: 3,84 (en metres) **Cota Inferior:** 0,00 (en metres)

Amplada: 0,00 (en metres) **Longitud:** 0,00 (en metres)

Diàmetre: 0,00 (en metres) **Forma en Planta:**

Forma del Fons: **Forma en Secció:**

Coord. UTM X: 0,00 **Coord. UTM Y:** 0,00

Fase Cronològica: Alt medieval (VIII-XII) **Datació:** Segles IX-X

Interpretació: Estrat d'anivellament del sector 4.

Nivell d'Afectació: **Autor:** Jordi Ramos

Observacions:

Relacions físiques:

És cobert per: 409

ATICS

Nom Jaciment/Codi:	**C/ SOTSTINENT NAVARRO 12-16/BAIXADA DE CAÇADOR 8. CODI:059/12**	**U.E.:**	**538**
Tipus d'U.E.:	Estructura negativa/retall	**Definició:**	Retall indeterminat
Textura:		**Consistència:**	

Composició Geològica:

Composició Orgànica:

Composició Artificial:

Color:			
Cota Superior:	4,72 (en metres)	**Cota Inferior:**	4,57 (en metres)
Amplada:	0,00 (en metres)	**Longitud:**	0,00 (en metres)
Diàmetre:	0,00 (en metres)	**Forma en Planta:**	
Forma del Fons:		**Forma en Secció:**	
Coord. UTM X:	0,00	**Coord. UTM Y:**	0,00
Fase Cronològica:	Món romà baiximperial (III-VII)	**Datació:**	Final segle III-V
Interpretació:	Retall de difícil atribució funcional, que s'ha considerat part d'una sitja.		
Nivell d'Afectació:		**Autor:**	Jordi Ramos
Observacions:			

Relacions físiques:

Talla a: 536
És farcit per: 539

ATICS

Nom Jaciment/Codi:	**C/ SOTSTINENT NAVARRO 12-16/BAIXADA DE CAÇADOR 8. CODI:059/12**	**U.E.:**	**539**
Tipus d'U.E.:	Estrat/nivell	**Definició:**	Farciment
Textura:	Argilosa	**Consistència:**	Solta

Composició Geològica:

Argiles

Composició Orgànica:

Carbons

Composició Artificial:

Ceràmica
Material de construcció

Color:	Marró fosc		
Cota Superior:	4,72 (en metres)	**Cota Inferior:**	4,57 (en metres)
Amplada:	0,00 (en metres)	**Longitud:**	0,00 (en metres)
Diàmetre:	0,00 (en metres)	**Forma en Planta:**	
Forma del Fons:		**Forma en Secció:**	
Coord. UTM X:	0,00	**Coord. UTM Y:**	0,00
Fase Cronològica:	Món romà baiximperial (III-VII)	**Datació:**	Segles III-V
Interpretació:	Rebliment de la UE 538. Documentació ceràmica de TS Clara D, àmfora oriental i DSP ataronjada.		
Nivell d'Afectació:		**Autor:**	Jordi Ramos
Observacions:			

Relacions físiques:

Farceix a: 538

Nom Jaciment/Codi:	**C/ SOTSTINENT NAVARRO 12-16/BAIXADA DE CAÇADOR 8. CODI:059/12**	**U.E.:**	**540**
Tipus d'U.E.:	Estrat/nivell	**Definició:**	Anivellament
Textura:	Argilosa	**Consistència:**	Solta

Composició Geològica:

Argiles
Carbonatació càlcica
Pedres

Composició Orgànica:

Carbons

Composició Artificial:

Ceràmica
Material de construcció

Color:	Gris fosc		
Cota Superior:	4,47 (en metres)	**Cota Inferior:**	4,14 (en metres)
Amplada:	0,00 (en metres)	**Longitud:**	0,00 (en metres)
Diàmetre:	0,00 (en metres)	**Forma en Planta:**	
Forma del Fons:		**Forma en Secció:**	
Coord. UTM X:	0,00	**Coord. UTM Y:**	0,00
Fase Cronològica:	Alt medieval (VIII-XII)	**Datació:**	Segles IX-X
Interpretació:	Ubicat al sector 2, consisteix un estrat d'anivellament per a l'utilització de l'espai en aquest indret.		
Nivell d'Afectació:		**Autor:**	Jordi Ramos
Observacions:			

Relacions físiques:

És igual a: 265-229
És cobert per: 536
Farceix a: 513

Nom Jaciment/Codi:	**C/ SOTSTINENT NAVARRO 12-16/BAIXADA DE CAÇADOR 8. CODI:059/12**	**U.E.:**	**541**
Tipus d'U.E.:	Estructura positiva	**Definició:**	Mur
Textura:		**Consistència:**	

Composició Geològica:

Pedres

Composició Orgànica:

Composició Artificial:

Color:			
Cota Superior:	0,00 (en metres)	**Cota Inferior:**	0,00 (en metres)
Amplada:	0,00 (en metres)	**Longitud:**	0,00 (en metres)
Diàmetre:	0,00 (en metres)	**Forma en Planta:**	
Forma del Fons:		**Forma en Secció:**	
Coord. UTM X:	0,00	**Coord. UTM Y:**	0,00
Fase Cronològica:	Món romà baiximperial (III-VII)	**Datació:**	
Interpretació:	Mur de 80 cm per 60 d'amplada, compost per pedres irregulars. Ubicat al sector 2.		
Nivell d'Afectació:		**Autor:**	Jordi Ramos
Observacions:			

Relacions físiques:

Farceix a: 543
És lliura a: 212

Nom Jaciment/Codi:	**C/ SOTSTINENT NAVARRO 12-16/BAIXADA DE CAÇADOR 8. CODI:059/12**	**U.E.:**	**542**
Tipus d'U.E.:	Estructura negativa/retall	**Definició:**	Rasa de fonamentació
Textura:		**Consistència:**	

Composició Geològica:

Composició Orgànica:

Composició Artificial:

Color:			
Cota Superior:	4,17 (en metres)	**Cota Inferior:**	0,00 (en metres)
Amplada:	0,00 (en metres)	**Longitud:**	0,00 (en metres)
Diàmetre:	0,00 (en metres)	**Forma en Planta:**	
Forma del Fons:		**Forma en Secció:**	
Coord. UTM X:	0,00	**Coord. UTM Y:**	0,00
Fase Cronològica:	Alt medieval (VIII-XII)	**Datació:**	
Interpretació:	Retall per encabir la UE 543		
Nivell d'Afectació:		**Autor:**	Jordi Ramos
Observacions:			

Relacions físiques:

Talla a: 548-547

Nom Jaciment/Codi:	**C/ SOTSTINENT NAVARRO 12-16/BAIXADA DE CAÇADOR 8. CODI:059/12**	**U.E.:**	**543**
Tipus d'U.E.:	Estructura negativa/retall	**Definició:**	Retall indeterminat
Textura:		**Consistència:**	

Composició Geològica:

Composició Orgànica:

Composició Artificial:

Color:			
Cota Superior:	4,17 (en metres)	**Cota Inferior:**	4,13 (en metres)
Amplada:	0,00 (en metres)	**Longitud:**	0,00 (en metres)
Diàmetre:	0,00 (en metres)	**Forma en Planta:**	Irregular
Forma del Fons:	Pla	**Forma en Secció:**	
Coord. UTM X:	0,00	**Coord. UTM Y:**	0,00
Fase Cronològica:	Alt medieval (VIII-XII)	**Datació:**	
Interpretació:	Retall indeterminat al sector 2		
Nivell d'Afectació:		**Autor:**	Jordi Ramos
Observacions:	Encara resta la seva excavació. Corroborar cronologia.		

Relacions físiques:

Talla a: 265-549
És farcit per: 544-541

ATICS

Nom Jaciment/Codi:	**C/ SOTSTINENT NAVARRO 12-16/BAIXADA DE CAÇADOR 8. CODI:059/12**	**U.E.:**	**544**
Tipus d'U.E.:	Estrat/nivell	**Definició:**	Farciment
Textura:	Argilosa	**Consistència:**	Solta

Composició Geològica:

Argiles

Composició Orgànica:

Composició Artificial:

Ceràmica
Material de construcció

Color:	Marró clar		
Cota Superior:	4,17 (en metres)	**Cota Inferior:**	4,13 (en metres)
Amplada:	0,00 (en metres)	**Longitud:**	0,00 (en metres)
Diàmetre:	0,00 (en metres)	**Forma en Planta:**	
Forma del Fons:		**Forma en Secció:**	
Coord. UTM X:	0,00	**Coord. UTM Y:**	0,00
Fase Cronològica:	Alt medieval (VIII-XII)	**Datació:**	
Interpretació:	Rebliment de la UE 543. Podria tractar-se d'un estrat d'anivellament d'aquest indret.		
Nivell d'Afectació:		**Autor:**	Jordi Ramos
Observacions:			

Relacions físiques:

És cobert per: 274
Farceix a: 543

Nom Jaciment/Codi:	**C/ SOTSTINENT NAVARRO 12-16/BAIXADA DE CAÇADOR 8. CODI:059/12**	**U.E.:**	**545**
Tipus d'U.E.:	Estructura negativa/retall	**Definició:**	Obertura en un mur
Textura:		**Consistència:**	

Composició Geològica:

Composició Orgànica:

Composició Artificial:

Color:			
Cota Superior:	4,63 (en metres)	**Cota Inferior:**	4,54 (en metres)
Amplada:	0,00 (en metres)	**Longitud:**	0,00 (en metres)
Diàmetre:	0,00 (en metres)	**Forma en Planta:**	
Forma del Fons:		**Forma en Secció:**	
Coord. UTM X:	0,00	**Coord. UTM Y:**	0,00
Fase Cronològica:	Alt medieval (VIII-XII)	**Datació:**	
Interpretació:	Obertura del mur UE 212. Hi ha unes pedres desplaçades. Ubicat al sector 2.		
Nivell d'Afectació:		**Autor:**	Jordi Ramos
Observacions:			

Relacions físiques:

Talla a: 212

ATICS

Nom Jaciment/Codi:	**C/ SOTSTINENT NAVARRO 12-16/BAIXADA DE CAÇADOR 8. CODI:059/12**	**U.E.:**	**547**
Tipus d'U.E.:	Estrat/nivell	**Definició:**	Anivellament
Textura:	Argilosa	**Consistència:**	Compacta

Composició Geològica:

Argiles
Llims

Composició Orgànica:

Composició Artificial:

Color:	Marró fosc		
Cota Superior:	4,22 (en metres)	**Cota Inferior:**	3,89 (en metres)
Amplada:	0,00 (en metres)	**Longitud:**	0,00 (en metres)
Diàmetre:	0,00 (en metres)	**Forma en Planta:**	
Forma del Fons:		**Forma en Secció:**	
Coord. UTM X:	0,00	**Coord. UTM Y:**	0,00
Fase Cronològica:	Món romà baiximperial (III-VII)	**Datació:**	
Interpretació:	Estrat d'aportació per anivellar el terreny en aquest anomenat sector 2.		
Nivell d'Afectació:		**Autor:**	Jordi Ramos
Observacions:			

Relacions físiques:

És igual a: 548
És tallat per: 542

Nom Jaciment/Codi:	**C/ SOTSTINENT NAVARRO 12-16/BAIXADA DE CAÇADOR 8. CODI:059/12**	**U.E.:**	**548**
Tipus d'U.E.:	Estrat/nivell	**Definició:**	Anivellament
Textura:	Argilosa	**Consistència:**	Compacta

Composició Geològica:

Argiles
Llims

Composició Orgànica:

Composició Artificial:

Material de construcció

Color:	Marró fosc		
Cota Superior:	4,20 (en metres)	**Cota Inferior:**	4,01 (en metres)
Amplada:	0,00 (en metres)	**Longitud:**	0,00 (en metres)
Diàmetre:	0,00 (en metres)	**Forma en Planta:**	
Forma del Fons:		**Forma en Secció:**	
Coord. UTM X:	0,00	**Coord. UTM Y:**	0,00
Fase Cronològica:	Alt medieval (VIII-XII)	**Datació:**	
Interpretació:	Estrat d'aportació per anivellar el terreny en aquest anomenat sector 2.		
Nivell d'Afectació:		**Autor:**	Jordi Ramos
Observacions:			

Relacions físiques:

És igual a: 547
És tallat per: 542

Nom Jaciment/Codi:	**C/ SOTSTINENT NAVARRO 12-16/BAIXADA DE CAÇADOR 8. CODI:059/12**	**U.E.:**	**549**
Tipus d'U.E.:	Estrat/nivell	**Definició:**	Anivellament
Textura:	Argilosa	**Consistència:**	Compacta

Composició Geològica:

Argiles
Carbonatació càlcica
Pedres

Composició Orgànica:

Composició Artificial:

Ceràmica
Material de construcció

Color:	Marró clar		
Cota Superior:	4,22 (en metres)	**Cota Inferior:**	4,11 (en metres)
Amplada:	0,00 (en metres)	**Longitud:**	0,00 (en metres)
Diàmetre:	0,00 (en metres)	**Forma en Planta:**	
Forma del Fons:		**Forma en Secció:**	
Coord. UTM X:	0,00	**Coord. UTM Y:**	0,00
Fase Cronològica:	Alt medieval (VIII-XII)	**Datació:**	Segles VII-VIII
Interpretació:	Anivellament del sector 2.		
Nivell d'Afectació:		**Autor:**	Jordi Ramos
Observacions:			

Relacions físiques:

És cobert per: 265
És tallat per: 543-557

Nom Jaciment/Codi:	**C/ SOTSTINENT NAVARRO 12-16/BAIXADA DE CAÇADOR 8. CODI:059/12**	**U.E.:**	**550**
Tipus d'U.E.:	Estrat/nivell	**Definició:**	Anivellament
Textura:	Llimosa	**Consistència:**	Compacta

Composició Geològica:

Llims
Pedres

Composició Orgànica:

Carbons

Composició Artificial:

Ceràmica

Color:	Marró fosc		
Cota Superior:	3,67 (en metres)	**Cota Inferior:**	3,24 (en metres)
Amplada:	0,00 (en metres)	**Longitud:**	0,00 (en metres)
Diàmetre:	0,00 (en metres)	**Forma en Planta:**	
Forma del Fons:		**Forma en Secció:**	
Coord. UTM X:	0,00	**Coord. UTM Y:**	0,00
Fase Cronològica:	Alt medieval (VIII-XII)	**Datació:**	Segles IX-X
Interpretació:	Anivellament al sector 4 de la intervenció.		
Nivell d'Afectació:		**Autor:**	Jordi Ramos
Observacions:			

Relacions físiques:

Cobreix a: 551

Nom Jaciment/Codi:	**C/ SOTSTINENT NAVARRO 12-16/BAIXADA DE CAÇADOR 8. CODI:059/12**	**U.E.:**	**551**
Tipus d'U.E.:	Estrat/nivell	**Definició:**	Anivellament
Textura:	Argilosa	**Consistència:**	Compacta

Composició Geològica:

Argiles
Pedres

Composició Orgànica:

Composició Artificial:

Ceràmica

Color:	Marró clar		
Cota Superior:	3,55 (en metres)	**Cota Inferior:**	3,33 (en metres)
Amplada:	0,00 (en metres)	**Longitud:**	0,00 (en metres)
Diàmetre:	0,00 (en metres)	**Forma en Planta:**	
Forma del Fons:		**Forma en Secció:**	
Coord. UTM X:	0,00	**Coord. UTM Y:**	0,00
Fase Cronològica:	Alt medieval (VIII-XII)	**Datació:**	
Interpretació:	Estrat heterogeni amb textura no compacta i restes de mortes. Presenta gran quantitat de material ceràmic. Ubicat al sector 4.		
Nivell d'Afectació:		**Autor:**	Jordi Ramos
Observacions:			

Relacions físiques:

És igual a: 409
És cobert per: 550
És tallat per: 553

Nom Jaciment/Codi: C/ SOTSTINENT NAVARRO 12-16/BAIXADA DE CAÇADOR 8. CODI:059/12 **U.E.:** 552

Tipus d'U.E.: Estrat/nivell **Definició:** Anivellament

Textura: Argilosa **Consistència:** Compacta

Composició Geològica:
Argiles
Llims
Pedres

Composició Orgànica:

Composició Artificial:
Ceràmica
Material de construcció

Color: Gris clar

Cota Superior: 4,62 (en metres) **Cota Inferior:** 4,29 (en metres)

Amplada: 0,00 (en metres) **Longitud:** 0,00 (en metres)

Diàmetre: 0,00 (en metres) **Forma en Planta:**

Forma del Fons: **Forma en Secció:**

Coord. UTM X: 0,00 **Coord. UTM Y:** 0,00

Fase Cronològica: Món romà baiximperial (III-VII) **Datació:** Segle IV-V

Interpretació: Nivell descendent des de la torre núm. 27 on destaca per ser possiblement part de la creació d'un fossar a mode de drenatge que anaria a buscar la riera de sant Joan de l'actual Via Laietana. Sector 3.

Nivell d'Afectació: **Autor:** Jordi Ramos

Observacions:

Relacions físiques:

Cobreix a: 561
És cobert per: 468

Nom Jaciment/Codi:	**C/ SOTSTINENT NAVARRO 12-16/BAIXADA DE CAÇADOR 8. CODI:059/12**	**U.E.:**	**553**
Tipus d'U.E.:	Estructura negativa/retall	**Definició:**	
Textura:		**Consistència:**	

Composició Geològica:

Composició Orgànica:

Composició Artificial:

Color:			
Cota Superior:	3,36 (en metres)	**Cota Inferior:**	3,29 (en metres)
Amplada:	0,00 (en metres)	**Longitud:**	0,00 (en metres)
Diàmetre:	0,00 (en metres)	**Forma en Planta:**	
Forma del Fons:		**Forma en Secció:**	
Coord. UTM X:	0,00	**Coord. UTM Y:**	0,00
Fase Cronològica:		**Datació:**	
Interpretació:			
Nivell d'Afectació:		**Autor:**	Jordi Ramos
Observacions:			

Relacions físiques:

Talla a: 551
És farcit per: 554

ATICS

Nom Jaciment/Codi:	**C/ SOTSTINENT NAVARRO 12-16/BAIXADA DE CAÇADOR 8. CODI:059/12**	**U.E.:**	**554**
Tipus d'U.E.:	Estrat/nivell	**Definició:**	Enderroc
Textura:	Argilosa	**Consistència:**	Compacta

Composició Geològica:

Argiles
Carbonatació càlcica
Pedres

Composició Orgànica:

Composició Artificial:

Ceràmica
Material de construcció
Morter

Color:	Marró clar		
Cota Superior:	3,28 (en metres)	**Cota Inferior:**	0,00 (en metres)
Amplada:	0,00 (en metres)	**Longitud:**	0,00 (en metres)
Diàmetre:	0,00 (en metres)	**Forma en Planta:**	
Forma del Fons:		**Forma en Secció:**	
Coord. UTM X:	0,00	**Coord. UTM Y:**	0,00
Fase Cronològica:	Alt medieval (VIII-XII)	**Datació:**	
Interpretació:	Rebliment del retall UE 553.		
Nivell d'Afectació:		**Autor:**	Jordi Ramos
Observacions:			

Relacions físiques:

Farceix a: 553

Nom Jaciment/Codi: C/ SOTSTINENT NAVARRO 12-16/BAIXADA DE CAÇADOR 8. CODI:059/12 **U.E.:** 555

Tipus d'U.E.: Estrat/nivell **Definició:** Nivell d'ús

Textura: Argilosa **Consistència:** Compacta

Composició Geològica:

Argiles
Pedres

Composició Orgànica:

Composició Artificial:

Ceràmica
Material de construcció
Morter

Color: Marró fosc

Cota Superior: 4,60 (en metres) **Cota Inferior:** 4,25 (en metres)

Amplada: 0,00 (en metres) **Longitud:** 0,00 (en metres)

Diàmetre: 0,00 (en metres) **Forma en Planta:**

Forma del Fons: **Forma en Secció:**

Coord. UTM X: 0,00 **Coord. UTM Y:** 0,00

Fase Cronològica: Món romà baiximperial (III-VII) **Datació:** Segle VI

Interpretació: Nivell d'ús. Possiblement vinculat a l'ocupació d'aquest sector 3 en època tardoantiga

Nivell d'Afectació: **Autor:** Jordi Ramos

Observacions:

Relacions físiques:

Cobreix a: 730
És cobert per: 471
És tallat per: 556

Nom Jaciment/Codi:	**C/ SOTSTINENT NAVARRO 12-16/BAIXADA DE CAÇADOR 8. CODI:059/12**	**U.E.:**	**556**
Tipus d'U.E.:	Estructura negativa/retall	**Definició:**	Retall indeterminat
Textura:		**Consistència:**	

Composició Geològica:

Composició Orgànica:

Composició Artificial:

Color:			
Cota Superior:	4,50 (en metres)	**Cota Inferior:**	4,25 (en metres)
Amplada:	0,00 (en metres)	**Longitud:**	0,00 (en metres)
Diàmetre:	0,00 (en metres)	**Forma en Planta:**	
Forma del Fons:		**Forma en Secció:**	
Coord. UTM X:	0,00	**Coord. UTM Y:**	0,00
Fase Cronològica:	Alt medieval (VIII-XII)	**Datació:**	
Interpretació:	Retall d'època altmedieval que va afectar el paviment del segle VI del davant de la torre 27 al sector 3.		
Nivell d'Afectació:		**Autor:**	Jordi Ramos
Observacions:			

Relacions físiques:

Talla a: 555
És farcit per: 471

ATICS

Nom Jaciment/Codi:	**C/ SOTSTINENT NAVARRO 12-16/BAIXADA DE CAÇADOR 8. CODI:059/12**	**U.E.:**	**557**
Tipus d'U.E.:	Estructura negativa/retall	**Definició:**	Sitja
Textura:		**Consistència:**	

Composició Geològica:

Composició Orgànica:

Composició Artificial:

Color:			
Cota Superior:	4,78 (en metres)	**Cota Inferior:**	4,20 (en metres)
Amplada:	0,00 (en metres)	**Longitud:**	0,00 (en metres)
Diàmetre:	0,00 (en metres)	**Forma en Planta:**	
Forma del Fons:		**Forma en Secció:**	
Coord. UTM X:	0,00	**Coord. UTM Y:**	0,00
Fase Cronològica:	Alt medieval (VIII-XII)	**Datació:**	Segles IX-X
Interpretació:	Sitja amb rebliment d'argiles molt depurades. Ubicat al sector 2.		
Nivell d'Afectació:		**Autor:**	Jordi Ramos
Observacions:			

Relacions físiques:

Talla a: 549
És farcit per: 219

Nom Jaciment/Codi:	**C/ SOTSTINENT NAVARRO 12-16/BAIXADA DE CAÇADOR 8. CODI:059/12**	**U.E.:**	**558**
Tipus d'U.E.:	Estructura positiva	**Definició:**	Mur
Textura:		**Consistència:**	

Composició Geològica:

Carbonatació càlcica
Pedres

Composició Orgànica:

Composició Artificial:

Morter

Color:			
Cota Superior:	4,50 (en metres)	**Cota Inferior:**	4,27 (en metres)
Amplada:	0,00 (en metres)	**Longitud:**	0,00 (en metres)
Diàmetre:	0,00 (en metres)	**Forma en Planta:**	
Forma del Fons:		**Forma en Secció:**	
Coord. UTM X:	0,00	**Coord. UTM Y:**	0,00
Fase Cronològica:	Món romà baiximperial (III-VII)	**Datació:**	Segle VII
Interpretació:	Part de l'enderroc del mur UE 212. Ubicat al sector 2.		
Nivell d'Afectació:		**Autor:**	Jordi Ramos
Observacions:			

Relacions físiques:

És igual a: 212

ATICS

Nom Jaciment/Codi:	**C/ SOTSTINENT NAVARRO 12-16/BAIXADA DE CAÇADOR 8. CODI:059/12**	**U.E.:**	**560**
Tipus d'U.E.:	Estructura negativa/retall	**Definició:**	Retall indeterminat
Textura:		**Consistència:**	

Composició Geològica:

Composició Orgànica:

Composició Artificial:

Color:			
Cota Superior:	4,29 (en metres)	**Cota Inferior:**	4,13 (en metres)
Amplada:	0,00 (en metres)	**Longitud:**	0,00 (en metres)
Diàmetre:	0,00 (en metres)	**Forma en Planta:**	
Forma del Fons:		**Forma en Secció:**	
Coord. UTM X:	0,00	**Coord. UTM Y:**	0,00
Fase Cronològica:	Món romà baiximperial (III-VII)	**Datació:**	Segle VI dC
Interpretació:			
Nivell d'Afectació:		**Autor:**	Jordi Ramos
Observacions:			

Relacions físiques:

Talla a: 561

ATICS

Nom Jaciment/Codi:	**C/ SOTSTINENT NAVARRO 12-16/BAIXADA DE CAÇADOR 8. CODI:059/12**	**U.E.:**	**561**
Tipus d'U.E.:	Estrat/nivell	**Definició:**	Anivellament
Textura:	Argilosa	**Consistència:**	Compacta

Composició Geològica:

Argiles
Pedres

Composició Orgànica:

Composició Artificial:

Ceràmica
Material de construcció
Morter

Color:	Gris fosc		
Cota Superior:	4,29 (en metres)	**Cota Inferior:**	4,12 (en metres)
Amplada:	0,00 (en metres)	**Longitud:**	0,00 (en metres)
Diàmetre:	0,00 (en metres)	**Forma en Planta:**	
Forma del Fons:		**Forma en Secció:**	
Coord. UTM X:	0,00	**Coord. UTM Y:**	0,00
Fase Cronològica:	Món romà baiximperial (III-VII)	**Datació:**	
Interpretació:	Anivellament del sector 3 anterior al segle VI dC.		
Nivell d'Afectació:		**Autor:**	Jordi Ramos
Observacions:			

Relacions físiques:

És igual a: 740
És cobert per: 552
És tallat per: 560

Nom Jaciment/Codi: C/ SOTSTINENT NAVARRO 12-16/BAIXADA DE CAÇADOR 8. CODI:059/12 **U.E.:** 562

Tipus d'U.E.: Estrat/nivell **Definició:** Anivellament

Textura: Argilosa **Consistència:** Compacta

Composició Geològica:

Argiles
Blocs
Carbonatació càlcica
Pedres
Sorres

Composició Orgànica:

Carbons

Composició Artificial:

Ceràmica
Material de construcció

Color: Marró fosc

Cota Superior: 4,34 (en metres) **Cota Inferior:** 3,94 (en metres)

Amplada: 0,00 (en metres) **Longitud:** 0,00 (en metres)

Diàmetre: 0,00 (en metres) **Forma en Planta:**

Forma del Fons: **Forma en Secció:**

Coord. UTM X: 0,00 **Coord. UTM Y:** 0,00

Fase Cronològica: Alt medieval (VIII-XII) **Datació:** Segles IX-X

Interpretació: Anivellament del sector 4. Consisteix en el primer estrat arqueològic, una vegada s'havia extret el superficial i enderroc amb màquina retroexcavadora.

Nivell d'Afectació: **Autor:** Jordi Ramos

Observacions:

Relacions físiques:

És igual a: 571
Cobreix a: 571
És tallat per: 563

Nom Jaciment/Codi:	**C/ SOTSTINENT NAVARRO 12-16/BAIXADA DE CAÇADOR 8. CODI:059/12**	**U.E.:**	**563**
Tipus d'U.E.:	Estructura negativa/retall	**Definició:**	Pou
Textura:		**Consistència:**	

Composició Geològica:

Composició Orgànica:

Composició Artificial:

Color:			
Cota Superior:	4,12 (en metres)	**Cota Inferior:**	0,00 (en metres)
Amplada:	0,00 (en metres)	**Longitud:**	0,00 (en metres)
Diàmetre:	0,00 (en metres)	**Forma en Planta:**	Circular
Forma del Fons:		**Forma en Secció:**	
Coord. UTM X:	0,00	**Coord. UTM Y:**	0,00
Fase Cronològica:	Alt medieval (VIII-XII)	**Datació:**	Segle XII-XIII
Interpretació:	Retall per encabir el pou UE 565. Amortizat al segle XIII -UE 564-. Sector 4.		
Nivell d'Afectació:		**Autor:**	Jordi Ramos
Observacions:			

Relacions físiques:

Talla a: 562
És farcit per: 565

ATICS

Nom Jaciment/Codi:	**C/ SOTSTINENT NAVARRO 12-16/BAIXADA DE CAÇADOR 8. CODI:059/12**	**U.E.:**	**564**
Tipus d'U.E.:	Estrat/nivell	**Definició:**	Farciment
Textura:	Argilosa	**Consistència:**	Compacta

Composició Geològica:

Argiles
Pedres

Composició Orgànica:

Carbons

Composició Artificial:

Ceràmica

Color:	Marró clar		
Cota Superior:	4,12 (en metres)	**Cota Inferior:**	0,00 (en metres)
Amplada:	0,00 (en metres)	**Longitud:**	0,00 (en metres)
Diàmetre:	0,00 (en metres)	**Forma en Planta:**	
Forma del Fons:		**Forma en Secció:**	
Coord. UTM X:	0,00	**Coord. UTM Y:**	0,00
Fase Cronològica:		**Datació:**	Segle XIII
Interpretació:	Rebliment del pou UE 565. Secgtor 4.		
Nivell d'Afectació:		**Autor:**	Jordi Ramos
Observacions:			

Relacions físiques:

Farceix a: 565

Nom Jaciment/Codi: C/ SOTSTINENT NAVARRO 12-16/BAIXADA DE CAÇADOR 8. CODI:059/12 **U.E.:** 565

Tipus d'U.E.: Estructura positiva **Definició:** Pou

Textura: **Consistència:**

Composició Geològica:

Blocs
Pedres

Composició Orgànica:

Composició Artificial:

Material de construcció
Morter

Color:

Cota Superior: 4,12 (en metres) **Cota Inferior:** 0,00 (en metres)

Amplada: 0,00 (en metres) **Longitud:** 0,00 (en metres)

Diàmetre: 0,00 (en metres) **Forma en Planta:** Circular

Forma del Fons: **Forma en Secció:**

Coord. UTM X: 0,00 **Coord. UTM Y:** 0,00

Fase Cronològica: Alt medieval (VIII-XII) **Datació:** Segles XII-XIII

Interpretació: S'ha conservat una part circular del mateix, ja que es troba afectat per una estructura contemporània. Amortizat al segle XIII -UE 564-. Sector 4.

Nivell d'Afectació: **Autor:** Jordi Ramos

Observacions:

Relacions físiques:

Farceix a: 563
És farcit per: 564

Nom Jaciment/Codi:	**C/ SOTSTINENT NAVARRO 12-16/BAIXADA DE CAÇADOR 8. CODI:059/12**	**U.E.:**	**566**
Tipus d'U.E.:	Estructura negativa/retall	**Definició:**	Sitja
Textura:		**Consistència:**	

Composició Geològica:

Composició Orgànica:

Composició Artificial:

Color:			
Cota Superior:	4,08 (en metres)	**Cota Inferior:**	0,00 (en metres)
Amplada:	0,00 (en metres)	**Longitud:**	0,00 (en metres)
Diàmetre:	0,00 (en metres)	**Forma en Planta:**	Circular
Forma del Fons:		**Forma en Secció:**	
Coord. UTM X:	0,00	**Coord. UTM Y:**	0,00
Fase Cronològica:	Baix medieval (XIII-XV)	**Datació:**	Segle XIII
Interpretació:	Fragment de sitja afectat per una estructura contemporànica UE 157		
Nivell d'Afectació:		**Autor:**	Jordi Ramos
Observacions:			

Relacions físiques:

Talla a: 571
És farcit per: 567-586

Nom Jaciment/Codi:	**C/ SOTSTINENT NAVARRO 12-16/BAIXADA DE CAÇADOR 8. CODI:059/12**	**U.E.:**	**567**
Tipus d'U.E.:	Estrat/nivell	**Definició:**	Farciment
Textura:	Argilosa	**Consistència:**	Compacta

Composició Geològica:

Argiles

Composició Orgànica:

Carbons
Fauna

Composició Artificial:

Ceràmica
Material de construcció
Morter

Color:	Marró clar		
Cota Superior:	4,08 (en metres)	**Cota Inferior:**	0,00 (en metres)
Amplada:	0,00 (en metres)	**Longitud:**	0,00 (en metres)
Diàmetre:	0,00 (en metres)	**Forma en Planta:**	
Forma del Fons:		**Forma en Secció:**	
Coord. UTM X:	0,00	**Coord. UTM Y:**	0,00
Fase Cronològica:	Baix medieval (XIII-XV)	**Datació:**	Segle XIII
Interpretació:	Rebliment de la sitja UE 566. Sector 4.		
Nivell d'Afectació:		**Autor:**	Jordi Ramos
Observacions:			

Relacions físiques:

Cobreix a: 586
Farceix a: 566

ATICS

Nom Jaciment/Codi:	**C/ SOTSTINENT NAVARRO 12-16/BAIXADA DE CAÇADOR 8. CODI:059/12**	**U.E.:**	**568**
Tipus d'U.E.:	Estructura negativa/retall	**Definició:**	Sitja
Textura:		**Consistència:**	

Composició Geològica:

Composició Orgànica:

Composició Artificial:

Color:			
Cota Superior:	3,92 (en metres)	**Cota Inferior:**	3,58 (en metres)
Amplada:	0,00 (en metres)	**Longitud:**	0,00 (en metres)
Diàmetre:	0,00 (en metres)	**Forma en Planta:**	
Forma del Fons:		**Forma en Secció:**	
Coord. UTM X:	0,00	**Coord. UTM Y:**	0,00
Fase Cronològica:	Alt medieval (VIII-XII)	**Datació:**	
Interpretació:	Sitja excavada en nivells d'època altmedieval al sector 4. A l'amortització apareixen fragments ceràmics d'època tardoantiga.		
Nivell d'Afectació:		**Autor:**	Jordi Ramos
Observacions:			

Relacions físiques:

Talla a: 570

ATICS

Nom Jaciment/Codi:	**C/ SOTSTINENT NAVARRO 12-16/BAIXADA DE CAÇADOR 8. CODI:059/12**	**U.E.:**	**569**
Tipus d'U.E.:	Estrat/nivell	**Definició:**	Farciment
Textura:	Argilosa	**Consistència:**	Solta

Composició Geològica:

Argiles
Pedres

Composició Orgànica:

Composició Artificial:

Ceràmica

Color:	Taronja		
Cota Superior:	3,92 (en metres)	**Cota Inferior:**	3,26 (en metres)
Amplada:	0,00 (en metres)	**Longitud:**	0,00 (en metres)
Diàmetre:	0,00 (en metres)	**Forma en Planta:**	
Forma del Fons:		**Forma en Secció:**	
Coord. UTM X:	0,00	**Coord. UTM Y:**	0,00
Fase Cronològica:	Alt medieval (VIII-XII)	**Datació:**	
Interpretació:	Rebliment de la sitja UE 568 excavada en nivells d'època altmedieval al sector 4. A l'amortització apareixen fragments ceràmics d'època tardoantiga.		
Nivell d'Afectació:		**Autor:**	Jordi Ramos
Observacions:			

Relacions físiques:

ATICS

Nom Jaciment/Codi:	**C/ SOTSTINENT NAVARRO 12-16/BAIXADA DE CAÇADOR 8. CODI:059/12**	**U.E.:**	**570**
Tipus d'U.E.:	Estrat/nivell	**Definició:**	Anivellament
Textura:	Argilosa	**Consistència:**	Compacta

Composició Geològica:

Argiles
Carbonatació càlcica
Llims

Composició Orgànica:

Composició Artificial:

Ceràmica
Material de construcció

Color:	Marró clar		
Cota Superior:	3,94 (en metres)	**Cota Inferior:**	0,00 (en metres)
Amplada:	0,00 (en metres)	**Longitud:**	0,00 (en metres)
Diàmetre:	0,00 (en metres)	**Forma en Planta:**	
Forma del Fons:		**Forma en Secció:**	
Coord. UTM X:	0,00	**Coord. UTM Y:**	0,00
Fase Cronològica:	Alt medieval (VIII-XII)	**Datació:**	Segles IX-X
Interpretació:	Anivellament del sector 4.		
Nivell d'Afectació:		**Autor:**	Jordi Ramos
Observacions:			

Relacions físiques:

És igual a: 571-573
Cobreix a: 573
És tallat per: 568

Nom Jaciment/Codi: C/ SOTSTINENT NAVARRO 12-16/BAIXADA DE CAÇADOR 8. CODI:059/12 **U.E.:** 571

Tipus d'U.E.: Estrat/nivell **Definició:** Anivellament

Textura: Argilosa **Consistència:** Compacta

Composició Geològica:
Argiles
Carbonatació càlcica
Llims

Composició Orgànica:

Composició Artificial:
Ceràmica
Material de construcció

Color: Gris clar

Cota Superior: 4,04 (en metres) **Cota Inferior:** 3,95 (en metres)

Amplada: 0,00 (en metres) **Longitud:** 0,00 (en metres)

Diàmetre: 0,00 (en metres) **Forma en Planta:**

Forma del Fons: **Forma en Secció:**

Coord. UTM X: 0,00 **Coord. UTM Y:** 0,00

Fase Cronològica: Alt medieval (VIII-XII) **Datació:** Segles IX-X

Interpretació: Anivellament del sector 4. Datació a partir d'un sol fragment de sitra grollera reduïda.

Nivell d'Afectació: **Autor:** Jordi Ramos

Observacions:

Relacions físiques:
És igual a: 562-570
Cobreix a: 593-596
És cobert per: 562
És tallat per: 566-586

ATICS

Nom Jaciment/Codi:	**C/ SOTSTINENT NAVARRO 12-16/BAIXADA DE CAÇADOR 8. CODI:059/12**	**U.E.:**	**572**
Tipus d'U.E.:	Estrat/nivell	**Definició:**	Anivellament
Textura:	Argilosa	**Consistència:**	Compacta

Composició Geològica:

Argiles
Pedres
Sorres

Composició Orgànica:

Carbons

Composició Artificial:

Ceràmica
Material de construcció
Morter

Color:	Marró fosc		
Cota Superior:	4,00 (en metres)	**Cota Inferior:**	3,81 (en metres)
Amplada:	0,00 (en metres)	**Longitud:**	0,00 (en metres)
Diàmetre:	0,00 (en metres)	**Forma en Planta:**	
Forma del Fons:		**Forma en Secció:**	
Coord. UTM X:	0,00	**Coord. UTM Y:**	0,00
Fase Cronològica:	Món romà baiximperial (III-VII)	**Datació:**	Segle VI dC
Interpretació:	Anivellament del sector 4.		
Nivell d'Afectació:		**Autor:**	Jordi Ramos
Observacions:			

Relacions físiques:

Nom Jaciment/Codi: C/ SOTSTINENT NAVARRO 12-16/BAIXADA DE CAÇADOR 8. CODI:059/12 **U.E.:** 573

Tipus d'U.E.: Estrat/nivell **Definició:** Anivellament

Textura: Argilosa **Consistència:** Compacta

Composició Geològica:

Argiles
Carbonatació càlcica
Pedres

Composició Orgànica:

Carbons

Composició Artificial:

Ceràmica
Material de construcció

Color: Gris clar

Cota Superior: 4,05 (en metres) **Cota Inferior:** 3,61 (en metres)

Amplada: 0,00 (en metres) **Longitud:** 0,00 (en metres)

Diàmetre: 0,00 (en metres) **Forma en Planta:**

Forma del Fons: **Forma en Secció:**

Coord. UTM X: 0,00 **Coord. UTM Y:** 0,00

Fase Cronològica: Alt medieval (VIII-XII) **Datació:**

Interpretació: Anivellament del sector 4. La ceràmica recuperada és de cronologia tardoantiga, però per relacions estratigràfiques correspon a un moment altmedieval.

Nivell d'Afectació: **Autor:** Jordi Ramos

Observacions:

Relacions físiques:

És igual a: 570
Cobreix a: 579-587-593-596
És cobert per: 570

Nom Jaciment/Codi: C/ SOTSTINENT NAVARRO 12-16/BAIXADA DE CAÇADOR 8. CODI:059/12 **U.E.:** 574

Tipus d'U.E.: Estrat/nivell **Definició:** Anivellament

Textura: Argilosa **Consistència:** Compacta

Composició Geològica:
Argiles
Pedres

Composició Orgànica:
Carbons
Fauna

Composició Artificial:
Ceràmica
Material de construcció

Color: Marró fosc

Cota Superior: 3,93 (en metres) **Cota Inferior:** 3,54 (en metres)

Amplada: 0,00 (en metres) **Longitud:** 0,00 (en metres)

Diàmetre: 0,00 (en metres) **Forma en Planta:**

Forma del Fons: **Forma en Secció:**

Coord. UTM X: 0,00 **Coord. UTM Y:** 0,00

Fase Cronològica: Món romà baiximperial (III-VII) **Datació:**

Interpretació: Estrat plàstic de gran concentració d'argiles amb restes de pedres, tipus gresos, i material constructiu. Presenta restes de morter. Possiblement, va ser aportat per anivellar el terreny de la possible vall.

Nivell d'Afectació: **Autor:** Jordi Ramos

Observacions: Corroborar cronologia, ja que semblaria una atribució al voltant del segle VII, malgrat que la gran quantitat de ceràmica del segle VI indicaria més aquesta possibilitat.

Relacions físiques:

Cobreix a: 575-578
És cobert per: 390
És tallat per: 395

Nom Jaciment/Codi:	**C/ SOTSTINENT NAVARRO 12-16/BAIXADA DE CAÇADOR 8. CODI:059/12**	**U.E.:**	**575**
Tipus d'U.E.:	Estrat/nivell	**Definició:**	Anivellament
Textura:	Argilosa	**Consistència:**	Compacta

Composició Geològica:

Argiles
Blocs
Pedres

Composició Orgànica:

Carbons
Fauna

Composició Artificial:

Ceràmica
Material de construcció
Morter

Color:	Marró clar		
Cota Superior:	3,52 (en metres)	**Cota Inferior:**	3,42 (en metres)
Amplada:	0,00 (en metres)	**Longitud:**	0,00 (en metres)
Diàmetre:	0,00 (en metres)	**Forma en Planta:**	
Forma del Fons:		**Forma en Secció:**	
Coord. UTM X:	0,00	**Coord. UTM Y:**	0,00
Fase Cronològica:	Alt medieval (VIII-XII)	**Datació:**	
Interpretació:	Estrat argilós de tonalitat marronosa amb presència de blocs de pedres, principalment gresos de Montjuïc, destaca per la plasticitat i les restes de material constructiu i morter.		
Nivell d'Afectació:		**Autor:**	Jordi Ramos
Observacions:	Atribució cronològica del segle VIè.		

Relacions físiques:

És igual a: 578
Cobreix a: 577-576-580
És cobert per: 574
És tallat per: 395

ATICS

Nom Jaciment/Codi:	**C/ SOTSTINENT NAVARRO 12-16/BAIXADA DE CAÇADOR 8. CODI:059/12**	**U.E.:**	**576**
Tipus d'U.E.:	Estrat/nivell	**Definició:**	Anivellament
Textura:	Argilosa	**Consistència:**	Compacta

Composició Geològica:

Argiles

Composició Orgànica:

Carbons

Composició Artificial:

Ceràmica
Morter

Color:	Marró clar		
Cota Superior:	3,42 (en metres)	**Cota Inferior:**	3,22 (en metres)
Amplada:	0,00 (en metres)	**Longitud:**	0,00 (en metres)
Diàmetre:	0,00 (en metres)	**Forma en Planta:**	
Forma del Fons:		**Forma en Secció:**	
Coord. UTM X:	0,00	**Coord. UTM Y:**	0,00
Fase Cronològica:		**Datació:**	
Interpretació:	Estrat plàstic, possiblement d'inundació fruit d'una acumulació d'aigües dolces de sedimentació lenta.		
Nivell d'Afectació:		**Autor:**	Jordi Ramos
Observacions:			

Relacions físiques:

És cobert per: 575-580
És tallat per: 395

Nom Jaciment/Codi:	**C/ SOTSTINENT NAVARRO 12-16/BAIXADA DE CAÇADOR 8. CODI:059/12**	**U.E.:**	**577**
Tipus d'U.E.:	Estructura positiva	**Definició:**	Altres
Textura:		**Consistència:**	

Composició Geològica:

Còdols
Pedres

Composició Orgànica:

Composició Artificial:

Color:	Gris clar		
Cota Superior:	3,86 (en metres)	**Cota Inferior:**	3,54 (en metres)
Amplada:	0,00 (en metres)	**Longitud:**	0,00 (en metres)
Diàmetre:	0,00 (en metres)	**Forma en Planta:**	
Forma del Fons:	Irregular	**Forma en Secció:**	
Coord. UTM X:	0,00	**Coord. UTM Y:**	0,00
Fase Cronològica:	Món romà baiximperial (III-VII)	**Datació:**	
Interpretació:	Mur dins de l'estrat UE 575. Destaca pel grossor de les pedres que es situen entorn a 50 cm.		
Nivell d'Afectació:		**Autor:**	Jordi Ramos
Observacions:			

Relacions físiques:

És cobert per: 575-578

ATICS

Nom Jaciment/Codi:	**C/ SOTSTINENT NAVARRO 12-16/BAIXADA DE CAÇADOR 8. CODI:059/12**	**U.E.:**	**578**
Tipus d'U.E.:	Estrat/nivell	**Definició:**	Anivellament
Textura:	Argilosa	**Consistència:**	Compacta

Composició Geològica:

Argiles
Blocs
Pedres

Composició Orgànica:

Carbons
Fauna

Composició Artificial:

Ceràmica
Material de construcció
Morter

Color:	Marró clar		
Cota Superior:	3,52 (en metres)	**Cota Inferior:**	0,00 (en metres)
Amplada:	0,00 (en metres)	**Longitud:**	0,00 (en metres)
Diàmetre:	0,00 (en metres)	**Forma en Planta:**	
Forma del Fons:		**Forma en Secció:**	
Coord. UTM X:	0,00	**Coord. UTM Y:**	0,00
Fase Cronològica:	Món romà baiximperial (III-VII)	**Datació:**	
Interpretació:	Estrat argilós de tonalitat marronosa amb presència de blocs de pedres, principalment gresos de Montjuïc, destaca per la plasticitat i les restes de material constructiu i morter.		
Nivell d'Afectació:		**Autor:**	Jordi Ramos
Observacions:	Atribució cronològica del segle VIè.		

Relacions físiques:

És igual a: 575
Cobreix a: 577
És cobert per: 574

ATICS

Nom Jaciment/Codi:	**C/ SOTSTINENT NAVARRO 12-16/BAIXADA DE CAÇADOR 8. CODI:059/12**	**U.E.:**	**579**
Tipus d'U.E.:	Estrat/nivell	**Definició:**	Anivellament
Textura:		**Consistència:**	Compacta

Composició Geològica:

Argiles

Composició Orgànica:

Composició Artificial:

Ceràmica
Material de construcció

Color:	Marró fosc		
Cota Superior:	3,61 (en metres)	**Cota Inferior:**	3,40 (en metres)
Amplada:	0,00 (en metres)	**Longitud:**	0,00 (en metres)
Diàmetre:	0,00 (en metres)	**Forma en Planta:**	
Forma del Fons:		**Forma en Secció:**	
Coord. UTM X:	0,00	**Coord. UTM Y:**	0,00
Fase Cronològica:	Alt medieval (VIII-XII)	**Datació:**	Segle IX-X
Interpretació:	Anivellament del sector 4.		
Nivell d'Afectació:		**Autor:**	Jordi Ramos
Observacions:			

Relacions físiques:

Cobreix a: 581-582-595
És cobert per: 573

Nom Jaciment/Codi: C/ SOTSTINENT NAVARRO 12-16/BAIXADA DE CAÇADOR 8. CODI:059/12 **U.E.:** 580

Tipus d'U.E.: Estrat/nivell **Definició:** Anivellament

Textura: Argilosa **Consistència:** Compacta

Composició Geològica:
Argiles

Composició Orgànica:

Composició Artificial:
Ceràmica

Color: Gris clar

Cota Superior: 3,46 (en metres) **Cota Inferior:** 2,86 (en metres)

Amplada: 0,00 (en metres) **Longitud:** 0,00 (en metres)

Diàmetre: 0,00 (en metres) **Forma en Planta:**

Forma del Fons: **Forma en Secció:**

Coord. UTM X: 0,00 **Coord. UTM Y:** 0,00

Fase Cronològica: Alt medieval (VIII-XII) **Datació:** Segles VIII-IX

Interpretació: Anivellament, possiblement terreny d'inundació. Sector 6.

Nivell d'Afectació: **Autor:** Jordi Ramos

Observacions:

Relacions físiques:

Cobreix a: 576-583
És cobert per: 575
És tallat per: 395

Nom Jaciment/Codi:	**C/ SOTSTINENT NAVARRO 12-16/BAIXADA DE CAÇADOR 8. CODI:059/12**	**U.E.:**	**581**
Tipus d'U.E.:	Estrat/nivell	**Definició:**	Enderroc
Textura:		**Consistència:**	Solta

Composició Geològica:

Argiles
Blocs
Carbonatació càlcica
Llims

Composició Orgànica:

Composició Artificial:

Ceràmica
Material de construcció
Morter

Color:	Marró fosc		
Cota Superior:	3,61 (en metres)	**Cota Inferior:**	3,31 (en metres)
Amplada:	0,00 (en metres)	**Longitud:**	0,00 (en metres)
Diàmetre:	0,00 (en metres)	**Forma en Planta:**	
Forma del Fons:		**Forma en Secció:**	
Coord. UTM X:	0,00	**Coord. UTM Y:**	0,00
Fase Cronològica:	Alt medieval (VIII-XII)	**Datació:**	Segle IX
Interpretació:	Enderroc del segle IX al sector 4.		
Nivell d'Afectació:		**Autor:**	Jordi Ramos
Observacions:			

Relacions físiques:

Cobreix a: 582
És cobert per: 579

ATICS

Nom Jaciment/Codi:	**C/ SOTSTINENT NAVARRO 12-16/BAIXADA DE CAÇADOR 8. CODI:059/12**	**U.E.:**	**582**
Tipus d'U.E.:	Estrat/nivell	**Definició:**	Anivellament
Textura:	Argilosa	**Consistència:**	Compacta

Composició Geològica:

Argiles
Llims

Composició Orgànica:

Composició Artificial:

Ceràmica
Material de construcció

Color:	Gris		
Cota Superior:	3,67 (en metres)	**Cota Inferior:**	3,54 (en metres)
Amplada:	0,00 (en metres)	**Longitud:**	0,00 (en metres)
Diàmetre:	0,00 (en metres)	**Forma en Planta:**	
Forma del Fons:		**Forma en Secció:**	
Coord. UTM X:	0,00	**Coord. UTM Y:**	0,00
Fase Cronològica:	Món romà baiximperial (III-VII)	**Datació:**	Segle VI
Interpretació:	Anivellament del sector 4.		
Nivell d'Afectació:		**Autor:**	Jordi Ramos
Observacions:			

Relacions físiques:

Cobreix a: 590
És cobert per: 579-581

Nom Jaciment/Codi: C/ SOTSTINENT NAVARRO 12-16/BAIXADA DE CAÇADOR 8. CODI:059/12 **U.E.:** 583

Tipus d'U.E.: Estrat/nivell **Definició:** Anivellament

Textura: Llimosa **Consistència:** Compacta

Composició Geològica:
Argiles
Carbonatació càlcica
Llims

Composició Orgànica:

Composició Artificial:
Ceràmica
Material de construcció

Color: Gris clar

Cota Superior: 3,00 (en metres) **Cota Inferior:** 2,74 (en metres)

Amplada: 0,00 (en metres) **Longitud:** 0,00 (en metres)

Diàmetre: 0,00 (en metres) **Forma en Planta:**

Forma del Fons: **Forma en Secció:**

Coord. UTM X: 0,00 **Coord. UTM Y:** 0,00

Fase Cronològica: Alt medieval (VIII-XII) **Datació:** Segles IX-XI

Interpretació: Terreny d'inundació d'època altmedieval. Sector 6.

Nivell d'Afectació: **Autor:** Jordi Ramos

Observacions:

Relacions físiques:
És cobert per: 580
És tallat per: 395

ATICS

Nom Jaciment/Codi:	**C/ SOTSTINENT NAVARRO 12-16/BAIXADA DE CAÇADOR 8. CODI:059/12**	**U.E.:**	**584**
Tipus d'U.E.:	Estrat/nivell	**Definició:**	Anivellament
Textura:	Argilosa	**Consistència:**	Compacta

Composició Geològica:

Argiles
Carbonatació càlcica
Llims
Pedres

Composició Orgànica:

Composició Artificial:

Ceràmica
Material de construcció

Color:	Gris clar		
Cota Superior:	2,79 (en metres)	**Cota Inferior:**	0,00 (en metres)
Amplada:	0,00 (en metres)	**Longitud:**	0,00 (en metres)
Diàmetre:	0,00 (en metres)	**Forma en Planta:**	
Forma del Fons:		**Forma en Secció:**	
Coord. UTM X:	0,00	**Coord. UTM Y:**	0,00
Fase Cronològica:	Món romà baiximperial (III-VII)	**Datació:**	Segle VI dC
Interpretació:	Anivellament del sector 6.		
Nivell d'Afectació:		**Autor:**	Jordi Ramos
Observacions:			

Relacions físiques:

Cobreix a: 586
És cobert per: 585

ATICS

Nom Jaciment/Codi:	**C/ SOTSTINENT NAVARRO 12-16/BAIXADA DE CAÇADOR 8. CODI:059/12**	**U.E.:**	**585**
Tipus d'U.E.:	Estrat/nivell	**Definició:**	Anivellament
Textura:	Argilosa	**Consistència:**	Compacta

Composició Geològica:

Argiles
Carbonatació càlcica
Llims

Composició Orgànica:

Composició Artificial:

Ceràmica
Material de construcció

Color:	Marró clar				
Cota Superior:	3,07	(en metres)	**Cota Inferior:**	2,64	(en metres)
Amplada:	0,00	(en metres)	**Longitud:**	0,00	(en metres)
Diàmetre:	0,00	(en metres)	**Forma en Planta:**		
Forma del Fons:			**Forma en Secció:**		
Coord. UTM X:	0,00		**Coord. UTM Y:**	0,00	
Fase Cronològica:	Alt medieval (VIII-XII)		**Datació:**		
Interpretació:	Terreny d'aportació en època altmedieval. Presenta material d'època tardoantiga. Anivellament sector 6.				
Nivell d'Afectació:			**Autor:**	Jordi Ramos	
Observacions:					

Relacions físiques:

Cobreix a: 527-584

ATICS

Nom Jaciment/Codi:	**C/ SOTSTINENT NAVARRO 12-16/BAIXADA DE CAÇADOR 8. CODI:059/12**	**U.E.:**	**586**
Tipus d'U.E.:	Estrat/nivell	**Definició:**	Farciment
Textura:	Argilosa	**Consistència:**	Compacta

Composició Geològica:

Argiles
Carbonatació càlcica

Composició Orgànica:

Composició Artificial:

Ceràmica
Material de construcció

Color:	Marró clar		
Cota Superior:	2,62 (en metres)	**Cota Inferior:**	2,40 (en metres)
Amplada:	0,00 (en metres)	**Longitud:**	0,00 (en metres)
Diàmetre:	0,00 (en metres)	**Forma en Planta:**	
Forma del Fons:		**Forma en Secció:**	
Coord. UTM X:	0,00	**Coord. UTM Y:**	0,00
Fase Cronològica:	Alt medieval (VIII-XII)	**Datació:**	Segles IX-X
Interpretació:	Rebliment de la UE 566.		
Nivell d'Afectació:		**Autor:**	Jordi Ramos
Observacions:			

Relacions físiques:

És cobert per: 567-584
Talla a: 571
Farceix a: 566

Nom Jaciment/Codi:	**C/ SOTSTINENT NAVARRO 12-16/BAIXADA DE CAÇADOR 8. CODI:059/12**	**U.E.:**	**587**
Tipus d'U.E.:	Estrat/nivell	**Definició:**	Anivellament
Textura:	Argilosa	**Consistència:**	Compacta

Composició Geològica:

Argiles
Carbonatació càlcica
Llims

Composició Orgànica:

Carbons

Composició Artificial:

Ceràmica
Material de construcció
Morter

Color:	Vermell		
Cota Superior:	2,60 (en metres)	**Cota Inferior:**	2,39 (en metres)
Amplada:	0,00 (en metres)	**Longitud:**	0,00 (en metres)
Diàmetre:	0,00 (en metres)	**Forma en Planta:**	
Forma del Fons:		**Forma en Secció:**	
Coord. UTM X:	0,00	**Coord. UTM Y:**	0,00
Fase Cronològica:	Alt medieval (VIII-XII)	**Datació:**	Segles IX-X
Interpretació:	Anivellament del sector 4. Estrat plàstic correspon a la paret E de la UE 588.		
Nivell d'Afectació:		**Autor:**	Jordi Ramos
Observacions:			

Relacions físiques:

És igual a: 596
Cobreix a: 597
És cobert per: 573
És tallat per: 588

Nom Jaciment/Codi:	**C/ SOTSTINENT NAVARRO 12-16/BAIXADA DE CAÇADOR 8. CODI:059/12**	**U.E.:**	**588**
Tipus d'U.E.:	Estructura negativa/retall	**Definició:**	Retall indeterminat
Textura:		**Consistència:**	

Composició Geològica:

Composició Orgànica:

Composició Artificial:

Color:			
Cota Superior:	2,92 (en metres)	**Cota Inferior:**	0,00 (en metres)
Amplada:	0,00 (en metres)	**Longitud:**	0,00 (en metres)
Diàmetre:	0,00 (en metres)	**Forma en Planta:**	
Forma del Fons:		**Forma en Secció:**	
Coord. UTM X:	0,00	**Coord. UTM Y:**	0,00
Fase Cronològica:	Alt medieval (VIII-XII)	**Datació:**	Segle VIII avançat
Interpretació:	Retall al fossat. Possiblement es tracti d'una neteja a època altmedieval		
Nivell d'Afectació:		**Autor:**	Jordi Ramos
Observacions:			

Relacions físiques:

Talla a: 587-589-590
És farcit per: 597

Nom Jaciment/Codi:	**C/ SOTSTINENT NAVARRO 12-16/BAIXADA DE CAÇADOR 8. CODI:059/12**	**U.E.:**	**589**
Tipus d'U.E.:	Estrat/nivell	**Definició:**	Geològic
Textura:	Argilosa	**Consistència:**	Compacta

Composició Geològica:

Argiles
Carbonatació càlcica

Composició Orgànica:

Composició Artificial:

Color:	Ocre		
Cota Superior:	2,78 (en metres)	**Cota Inferior:**	0,00 (en metres)
Amplada:	0,00 (en metres)	**Longitud:**	0,00 (en metres)
Diàmetre:	0,00 (en metres)	**Forma en Planta:**	
Forma del Fons:		**Forma en Secció:**	
Coord. UTM X:	0,00	**Coord. UTM Y:**	0,00
Fase Cronològica:	Món romà baiximperial (III-VII)	**Datació:**	
Interpretació:	Anivellament del sector 4. Semblaria també un detritus del tortorà.		
Nivell d'Afectació:		**Autor:**	Jordi Ramos
Observacions:			

Relacions físiques:

Cobreix a: 647
És cobert per: 590
És tallat per: 588-613-607

Nom Jaciment/Codi:	**C/ SOTSTINENT NAVARRO 12-16/BAIXADA DE CAÇADOR 8. CODI:059/12**	**U.E.:**	**590**
Tipus d'U.E.:	Estrat/nivell	**Definició:**	Anivellament
Textura:	Argilosa	**Consistència:**	Compacta

Composició Geològica:

Argiles
Llims

Composició Orgànica:

Composició Artificial:

Ceràmica

Color:	Gris		
Cota Superior:	3,36 (en metres)	**Cota Inferior:**	2,61 (en metres)
Amplada:	0,00 (en metres)	**Longitud:**	0,00 (en metres)
Diàmetre:	0,00 (en metres)	**Forma en Planta:**	
Forma del Fons:		**Forma en Secció:**	
Coord. UTM X:	0,00	**Coord. UTM Y:**	0,00
Fase Cronològica:	Món romà baiximperial (III-VII)	**Datació:**	380-500
Interpretació:	Anivellament del sector 4.		
Nivell d'Afectació:		**Autor:**	Jordi Ramos
Observacions:			

Relacions físiques:

És igual a: 592
Cobreix a: 589
És cobert per: 582-591
És tallat per: 588

ATICS

Nom Jaciment/Codi:	**C/ SOTSTINENT NAVARRO 12-16/BAIXADA DE CAÇADOR 8. CODI:059/12**	**U.E.:**	**591**
Tipus d'U.E.:	Estrat/nivell	**Definició:**	Anivellament
Textura:		**Consistència:**	Compacta

Composició Geològica:

Argiles

Composició Orgànica:

Composició Artificial:

Ceràmica
Material de construcció

Color:	Vermell				
Cota Superior:	3,36	(en metres)	**Cota Inferior:**	2,95	(en metres)
Amplada:	0,00	(en metres)	**Longitud:**	0,00	(en metres)
Diàmetre:	0,00	(en metres)	**Forma en Planta:**		
Forma del Fons:			**Forma en Secció:**		
Coord. UTM X:	0,00		**Coord. UTM Y:**	0,00	
Fase Cronològica:	Món romà baiximperial (III-VII)		**Datació:**	Segle VI	
Interpretació:	Anivellament del sector 4.				
Nivell d'Afectació:			**Autor:**	Jordi Ramos	
Observacions:					

Relacions físiques:

És igual a: 593
Cobreix a: 590

ATICS

Nom Jaciment/Codi:	**C/ SOTSTINENT NAVARRO 12-16/BAIXADA DE CAÇADOR 8. CODI:059/12**	**U.E.:**	**592**
Tipus d'U.E.:	Estrat/nivell	**Definició:**	Anivellament
Textura:	Llimosa	**Consistència:**	Compacta

Composició Geològica:

Argiles
Llims

Composició Orgànica:

Composició Artificial:

Ceràmica
Material de construcció

Color:	Marró clar		
Cota Superior:	2,86 (en metres)	**Cota Inferior:**	2,59 (en metres)
Amplada:	0,00 (en metres)	**Longitud:**	0,00 (en metres)
Diàmetre:	0,00 (en metres)	**Forma en Planta:**	
Forma del Fons:		**Forma en Secció:**	
Coord. UTM X:	0,00	**Coord. UTM Y:**	0,00
Fase Cronològica:	Món romà baiximperial (III-VII)	**Datació:**	Segle VI
Interpretació:	Anivellament del sector 6.		
Nivell d'Afectació:		**Autor:**	Jordi Ramos
Observacions:			

Relacions físiques:

És igual a: 590

Nom Jaciment/Codi:	**C/ SOTSTINENT NAVARRO 12-16/BAIXADA DE CAÇADOR 8. CODI:059/12**	**U.E.:**	**593**
Tipus d'U.E.:	Estrat/nivell	**Definició:**	Anivellament
Textura:	Argilosa	**Consistència:**	Compacta

Composició Geològica:

Argiles
Carbonatació càlcica

Composició Orgànica:

Composició Artificial:

Ceràmica
Material de construcció
Morter

Color:	Marró clar		
Cota Superior:	3,86 (en metres)	**Cota Inferior:**	3,75 (en metres)
Amplada:	0,00 (en metres)	**Longitud:**	0,00 (en metres)
Diàmetre:	0,00 (en metres)	**Forma en Planta:**	
Forma del Fons:		**Forma en Secció:**	
Coord. UTM X:	0,00	**Coord. UTM Y:**	0,00
Fase Cronològica:	Món romà baiximperial (III-VII)	**Datació:**	Segle VI
Interpretació:	Anivellament del sector 4.		
Nivell d'Afectació:		**Autor:**	Jordi Ramos
Observacions:			

Relacions físiques:

És igual a: 591
Cobreix a: 595-596
És cobert per: 571-573

Nom Jaciment/Codi:	**C/ SOTSTINENT NAVARRO 12-16/BAIXADA DE CAÇADOR 8. CODI:059/12**	**U.E.:**	**594**
Tipus d'U.E.:	Estrat/nivell	**Definició:**	Abandonament
Textura:	Argilosa	**Consistència:**	Solta

Composició Geològica:	**Composició Orgànica:**	**Composició Artificial:**
Argiles	Fauna	Ceràmica

Color:	Marró clar				
Cota Superior:	4,98	(en metres)	**Cota Inferior:**	4,90	(en metres)
Amplada:	0,00	(en metres)	**Longitud:**	0,00	(en metres)
Diàmetre:	0,00	(en metres)	**Forma en Planta:**		
Forma del Fons:			**Forma en Secció:**		
Coord. UTM X:	0,00		**Coord. UTM Y:**	0,00	
Fase Cronològica:	Alt medieval (VIII-XII)		**Datació:**	Segles IX-X	
Interpretació:	Nivell d'amortització del possible forn que s'ubica per sota dels pilars altmedievals. Ubicat al sector 4.				
Nivell d'Afectació:			**Autor:**	Jordi Ramos	
Observacions:					

Relacions físiques:

Cobreix a: 604

ATICS

Nom Jaciment/Codi:	**C/ SOTSTINENT NAVARRO 12-16/BAIXADA DE CAÇADOR 8. CODI:059/12**	**U.E.:**	**595**
Tipus d'U.E.:	Estrat/nivell	**Definició:**	
Textura:		**Consistència:**	

Composició Geològica:

Argiles
Llims

Composició Orgànica:

Composició Artificial:

Ceràmica

Color:	Ocre		
Cota Superior:	3,67 (en metres)	**Cota Inferior:**	2,99 (en metres)
Amplada:	0,00 (en metres)	**Longitud:**	0,00 (en metres)
Diàmetre:	0,00 (en metres)	**Forma en Planta:**	
Forma del Fons:		**Forma en Secció:**	
Coord. UTM X:	0,00	**Coord. UTM Y:**	0,00
Fase Cronològica:	Món romà baiximperial (III-VII)	**Datació:**	
Interpretació:	Anivellament del sector 4. Presenta un pendent perquè formaria part del fossat.		
Nivell d'Afectació:		**Autor:**	Jordi Ramos
Observacions:			

Relacions físiques:

Cobreix a: 596
És cobert per: 579-593

Nom Jaciment/Codi:	**C/ SOTSTINENT NAVARRO 12-16/BAIXADA DE CAÇADOR 8. CODI:059/12**	**U.E.:**	**596**
Tipus d'U.E.:	Estrat/nivell	**Definició:**	Anivellament
Textura:	Argilosa	**Consistència:**	Compacta

Composició Geològica:

Argiles

Composició Orgànica:

Carbons

Composició Artificial:

Ceràmica
Material de construcció

Color:					
Cota Superior:	3,21	(en metres)	**Cota Inferior:**	2,90	(en metres)
Amplada:	0,00	(en metres)	**Longitud:**	0,00	(en metres)
Diàmetre:	0,00	(en metres)	**Forma en Planta:**		
Forma del Fons:			**Forma en Secció:**		
Coord. UTM X:	0,00		**Coord. UTM Y:**	0,00	
Fase Cronològica:	Alt medieval (VIII-XII)		**Datació:**	Segles IX-X	
Interpretació:	Anivellament del sector 4.				
Nivell d'Afectació:			**Autor:**	Jordi Ramos	
Observacions:					

Relacions físiques:

És igual a: 587
Cobreix a: 607
És cobert per: 571-573-595-593

Nom Jaciment/Codi:	**C/ SOTSTINENT NAVARRO 12-16/BAIXADA DE CAÇADOR 8. CODI:059/12**	**U.E.:**	**597**
Tipus d'U.E.:	Estrat/nivell	**Definició:**	Farciment
Textura:	Argilosa	**Consistència:**	Compacta

Composició Geològica:

Argiles
Llims
Sorres

Composició Orgànica:

Composició Artificial:

Ceràmica
Material de construcció

Color:	Gris		
Cota Superior:	2,89 (en metres)	**Cota Inferior:**	2,57 (en metres)
Amplada:	0,00 (en metres)	**Longitud:**	0,00 (en metres)
Diàmetre:	0,00 (en metres)	**Forma en Planta:**	
Forma del Fons:		**Forma en Secció:**	
Coord. UTM X:	0,00	**Coord. UTM Y:**	0,00
Fase Cronològica:	Alt medieval (VIII-XII)	**Datació:**	Segle VIII avançat
Interpretació:	Anivellament del sector 4.		
Nivell d'Afectació:		**Autor:**	Jordi Ramos
Observacions:			

Relacions físiques:

Cobreix a: 612-611
És cobert per: 587
Farceix a: 588

Nom Jaciment/Codi:	**C/ SOTSTINENT NAVARRO 12-16/BAIXADA DE CAÇADOR 8. CODI:059/12**	**U.E.:**	**598**
Tipus d'U.E.:	Estrat/nivell	**Definició:**	Anivellament
Textura:	Argilosa	**Consistència:**	Compacta

Composició Geològica:

Argiles

Composició Orgànica:

Composició Artificial:

Ceràmica
Material de construcció

Color:	Marró clar				
Cota Superior:	4,87	(en metres)	**Cota Inferior:**	4,58	(en metres)
Amplada:	0,00	(en metres)	**Longitud:**	0,00	(en metres)
Diàmetre:	0,00	(en metres)	**Forma en Planta:**		
Forma del Fons:			**Forma en Secció:**		
Coord. UTM X:	0,00		**Coord. UTM Y:**	0,00	
Fase Cronològica:	Alt medieval (VIII-XII)		**Datació:**	Segles VII-VIII	
Interpretació:	Anivellament del sector 4.				
Nivell d'Afectació:			**Autor:**	Jordi Ramos	
Observacions:					

Relacions físiques:

És igual a: 627
Cobreix a: 604-619-623
És tallat per: 600-602-605-617

Nom Jaciment/Codi: C/ SOTSTINENT NAVARRO 12-16/BAIXADA DE CAÇADOR 8. CODI:059/12 **U.E.:** 599

Tipus d'U.E.: Estrat/nivell **Definició:** Anivellament

Textura: **Consistència:** Compacta

Composició Geològica:
Argiles
Llims
Pedres

Composició Orgànica:

Composició Artificial:
Ceràmica
Material de construcció

Color: Gris clar

Cota Superior: 3,69 (en metres) **Cota Inferior:** 3,38 (en metres)

Amplada: 0,00 (en metres) **Longitud:** 0,00 (en metres)

Diàmetre: 0,00 (en metres) **Forma en Planta:**

Forma del Fons: **Forma en Secció:**

Coord. UTM X: 0,00 **Coord. UTM Y:** 0,00

Fase Cronològica: Món romà baiximperial (III-VII) **Datació:** Segle VI

Interpretació: Anivellament i rebliment del fossat al sector 4. Estrat que quedà al pendent tocant a l'oest del pou del segle XIII.

Nivell d'Afectació: **Autor:** Jordi Ramos

Observacions:

Relacions físiques:

Nom Jaciment/Codi:	**C/ SOTSTINENT NAVARRO 12-16/BAIXADA DE CAÇADOR 8. CODI:059/12**	**U.E.:**	**600**
Tipus d'U.E.:	Estructura negativa/retall	**Definició:**	Sitja
Textura:		**Consistència:**	

Composició Geològica:

Composició Orgànica:

Composició Artificial:

Color:			
Cota Superior:	3,94 (en metres)	**Cota Inferior:**	3,40 (en metres)
Amplada:	0,00 (en metres)	**Longitud:**	0,00 (en metres)
Diàmetre:	0,00 (en metres)	**Forma en Planta:**	
Forma del Fons:		**Forma en Secció:**	
Coord. UTM X:	0,00	**Coord. UTM Y:**	0,00
Fase Cronològica:	Alt medieval (VIII-XII)	**Datació:**	Segles IX-X
Interpretació:	Sitja per sota de l'estructura de combustió. Ubicada al sector 4.		
Nivell d'Afectació:		**Autor:**	Jordi Ramos
Observacions:			

Relacions físiques:

Talla a: 637-640-598
És farcit per: 602

ATICS

Nom Jaciment/Codi:	**C/ SOTSTINENT NAVARRO 12-16/BAIXADA DE CAÇADOR 8. CODI:059/12**	**U.E.:**	**601**
Tipus d'U.E.:	Estrat/nivell	**Definició:**	Farciment
Textura:	Argilosa	**Consistència:**	Solta

Composició Geològica:

Argiles
Pedres

Composició Orgànica:

Composició Artificial:

Ceràmica
Material de construcció

Color:	Marró clar		
Cota Superior:	3,94 (en metres)	**Cota Inferior:**	3,40 (en metres)
Amplada:	0,00 (en metres)	**Longitud:**	0,00 (en metres)
Diàmetre:	0,00 (en metres)	**Forma en Planta:**	
Forma del Fons:		**Forma en Secció:**	
Coord. UTM X:	0,00	**Coord. UTM Y:**	0,00
Fase Cronològica:	Alt medieval (VIII-XII)	**Datació:**	Segles IX-X
Interpretació:	En un primer moment es va individualitzar, però correspon a l'estrat UE 603. Malgrat a l'inventari de ceràmica surt ceràmica d'atribució tardoantiga, però per seqüència i relacions estratigràfiques és d'epoca		
Nivell d'Afectació:		**Autor:**	Jordi Ramos
Observacions:			

Relacions físiques:

És igual a: 602

Nom Jaciment/Codi:	**C/ SOTSTINENT NAVARRO 12-16/BAIXADA DE CAÇADOR 8. CODI:059/12**	**U.E.:**	**602**
Tipus d'U.E.:	Estructura negativa/retall	**Definició:**	Sitja
Textura:	Argilosa	**Consistència:**	Solta

Composició Geològica:

Argiles
Pedres

Composició Orgànica:

Composició Artificial:

Ceràmica
Material de construcció

Color:	Marró clar		
Cota Superior:	3,94 (en metres)	**Cota Inferior:**	3,40 (en metres)
Amplada:	0,00 (en metres)	**Longitud:**	0,00 (en metres)
Diàmetre:	0,00 (en metres)	**Forma en Planta:**	
Forma del Fons:		**Forma en Secció:**	
Coord. UTM X:	0,00	**Coord. UTM Y:**	0,00
Fase Cronològica:	Alt medieval (VIII-XII)	**Datació:**	Segles IX-X
Interpretació:	Rebliment de la sitja UE 600.		
Nivell d'Afectació:		**Autor:**	Jordi Ramos
Observacions:			

Relacions físiques:

És igual a: 601-621
És cobert per: 604
Talla a: 637-640-598
Farceix a: 600
És farcit per: 603

ATICS

Nom Jaciment/Codi:	**C/ SOTSTINENT NAVARRO 12-16/BAIXADA DE CAÇADOR 8. CODI:059/12**	**U.E.:**	**603**
Tipus d'U.E.:	Estrat/nivell	**Definició:**	Farciment
Textura:	Argilosa	**Consistència:**	Solta

Composició Geològica:

Argiles
Llims
Pedres

Composició Orgànica:

Composició Artificial:

Ceràmica
Material de construcció

Color:	Gris clar		
Cota Superior:	3,94 (en metres)	**Cota Inferior:**	3,40 (en metres)
Amplada:	0,00 (en metres)	**Longitud:**	0,00 (en metres)
Diàmetre:	0,00 (en metres)	**Forma en Planta:**	
Forma del Fons:		**Forma en Secció:**	
Coord. UTM X:	0,00	**Coord. UTM Y:**	0,00
Fase Cronològica:	Alt medieval (VIII-XII)	**Datació:**	Segle IX-X
Interpretació:	Rebliment de la sitja UE 602.		
Nivell d'Afectació:		**Autor:**	Jordi Ramos
Observacions:			

Relacions físiques:

Farceix a: 602

Nom Jaciment/Codi:	**C/ SOTSTINENT NAVARRO 12-16/BAIXADA DE CAÇADOR 8. CODI:059/12**	**U.E.:**	**604**
Tipus d'U.E.:	Estructura positiva	**Definició:**	Forn
Textura:		**Consistència:**	

Composició Geològica:

Argiles
Pedres

Composició Orgànica:

Composició Artificial:

Color:	Vermell		
Cota Superior:	4,84 (en metres)	**Cota Inferior:**	4,60 (en metres)
Amplada:	0,00 (en metres)	**Longitud:**	0,00 (en metres)
Diàmetre:	0,00 (en metres)	**Forma en Planta:**	
Forma del Fons:		**Forma en Secció:**	
Coord. UTM X:	0,00	**Coord. UTM Y:**	0,00
Fase Cronològica:	Alt medieval (VIII-XII)	**Datació:**	Segles IX-X
Interpretació:	Estructura de combustió per sota dels pilars altmedievals. Presenta fragments de pedres arenisques de grans dimensions. Ubicat al sector 4.		
Nivell d'Afectació:		**Autor:**	Jordi Ramos
Observacions:			

Relacions físiques:

Cobreix a: 602
És cobert per: 594-598
Farceix a: 605

Nom Jaciment/Codi:	**C/ SOTSTINENT NAVARRO 12-16/BAIXADA DE CAÇADOR 8. CODI:059/12**	**U.E.:**	**605**
Tipus d'U.E.:	Estructura negativa/retall	**Definició:**	Cubeta
Textura:		**Consistència:**	

Composició Geològica:

Composició Orgànica:

Composició Artificial:

Color:			
Cota Superior:	4,84 (en metres)	**Cota Inferior:**	4,60 (en metres)
Amplada:	0,00 (en metres)	**Longitud:**	0,00 (en metres)
Diàmetre:	0,00 (en metres)	**Forma en Planta:**	
Forma del Fons:		**Forma en Secció:**	
Coord. UTM X:	0,00	**Coord. UTM Y:**	0,00
Fase Cronològica:	Alt medieval (VIII-XII)	**Datació:**	Segles IX-X
Interpretació:	Retall per encabir l'estructura de combustió UE 604.		
Nivell d'Afectació:		**Autor:**	Jordi Ramos
Observacions:			

Relacions físiques:

Talla a: 598
És farcit per: 604

ATICS

Nom Jaciment/Codi:	**C/ SOTSTINENT NAVARRO 12-16/BAIXADA DE CAÇADOR 8. CODI:059/12**	**U.E.:**	**606**
Tipus d'U.E.:	Estrat/nivell	**Definició:**	Anivellament
Textura:	Llimosa	**Consistència:**	Compacta

Composició Geològica:

Argiles
Llims

Composició Orgànica:

Composició Artificial:

Ceràmica

Color:	Gris clar		
Cota Superior:	1,63 (en metres)	**Cota Inferior:**	0,00 (en metres)
Amplada:	0,00 (en metres)	**Longitud:**	0,00 (en metres)
Diàmetre:	0,00 (en metres)	**Forma en Planta:**	
Forma del Fons:		**Forma en Secció:**	
Coord. UTM X:	0,00	**Coord. UTM Y:**	0,00
Fase Cronològica:	Món romà altimperial (I-III)	**Datació:**	Segle I dC
Interpretació:	Estart de llims i argiles que retalla la sitja o pou del sector 6. Es va agafar mostra a partir del sondatge realitzat pel Dr. Santi Riera.		
Nivell d'Afectació:		**Autor:**	Jordi Ramos
Observacions:			

Relacions físiques:

És cobert per: 612
És tallat per: 395

Nom Jaciment/Codi:	**C/ SOTSTINENT NAVARRO 12-16/BAIXADA DE CAÇADOR 8. CODI:059/12**	**U.E.:**	**607**
Tipus d'U.E.:	Estrat/nivell	**Definició:**	Anivellament
Textura:	Argilosa	**Consistència:**	Compacta

Composició Geològica:

Argiles

Composició Orgànica:

Composició Artificial:

Ceràmica
Material de construcció

Color:	Marró clar				
Cota Superior:	3,34	(en metres)	**Cota Inferior:**	3,10	(en metres)
Amplada:	0,00	(en metres)	**Longitud:**	0,00	(en metres)
Diàmetre:	0,00	(en metres)	**Forma en Planta:**		
Forma del Fons:			**Forma en Secció:**		
Coord. UTM X:	0,00		**Coord. UTM Y:**	0,00	
Fase Cronològica:	Món romà altimperial (I-III)		**Datació:**		
Interpretació:	Anivellament del sector 4.				
Nivell d'Afectació:			**Autor:**	Jordi Ramos	
Observacions:					

Relacions físiques:

Cobreix a: 609
És cobert per: 596
Talla a: 589
És farcit per: 615

ATICS

Nom Jaciment/Codi:	**C/ SOTSTINENT NAVARRO 12-16/BAIXADA DE CAÇADOR 8. CODI:059/12**	**U.E.:**	**608**
Tipus d'U.E.:	Estrat/nivell	**Definició:**	Anivellament
Textura:	Argilosa	**Consistència:**	Compacta

Composició Geològica:

Argiles

Composició Orgànica:

Composició Artificial:

Ceràmica
Material de construcció

Color:	Marró fosc				
Cota Superior:	3,34	(en metres)	**Cota Inferior:**	3,10	(en metres)
Amplada:	0,00	(en metres)	**Longitud:**	0,00	(en metres)
Diàmetre:	0,00	(en metres)	**Forma en Planta:**		
Forma del Fons:			**Forma en Secció:**		
Coord. UTM X:	0,00		**Coord. UTM Y:**	0,00	
Fase Cronològica:	Món romà altimperial (I-III)		**Datació:**		
Interpretació:	Anivellament del sector 4.				
Nivell d'Afectació:			**Autor:**	Jordi Ramos	
Observacions:					

Relacions físiques:

Cobreix a: 609

Nom Jaciment/Codi:	**C/ SOTSTINENT NAVARRO 12-16/BAIXADA DE CAÇADOR 8. CODI:059/12**	**U.E.:**	**609**
Tipus d'U.E.:	Estrat/nivell	**Definició:**	Anivellament
Textura:	Argilosa	**Consistència:**	Compacta

Composició Geològica:

Argiles

Composició Orgànica:

Composició Artificial:

Ceràmica

Color:	Marró fosc		
Cota Superior:	3,39 (en metres)	**Cota Inferior:**	3,10 (en metres)
Amplada:	0,00 (en metres)	**Longitud:**	0,00 (en metres)
Diàmetre:	0,00 (en metres)	**Forma en Planta:**	
Forma del Fons:		**Forma en Secció:**	
Coord. UTM X:	0,00	**Coord. UTM Y:**	0,00
Fase Cronològica:	Món romà baiximperial (III-VII)	**Datació:**	Segle VI
Interpretació:	Anivellament del sector 4.		
Nivell d'Afectació:		**Autor:**	Jordi Ramos
Observacions:			

Relacions físiques:

És cobert per: 607-608
Farceix a: 613

ATICS

Nom Jaciment/Codi:	**C/ SOTSTINENT NAVARRO 12-16/BAIXADA DE CAÇADOR 8. CODI:059/12**	**U.E.:**	**610**
Tipus d'U.E.:	Estrat/nivell	**Definició:**	Anivellament
Textura:	Argilosa	**Consistència:**	Compacta

Composició Geològica:

Argiles

Composició Orgànica:

Composició Artificial:

Material de construcció

Color:	Marró clar		
Cota Superior:	3,10 (en metres)	**Cota Inferior:**	0,00 (en metres)
Amplada:	0,00 (en metres)	**Longitud:**	0,00 (en metres)
Diàmetre:	0,00 (en metres)	**Forma en Planta:**	
Forma del Fons:		**Forma en Secció:**	
Coord. UTM X:	0,00	**Coord. UTM Y:**	0,00
Fase Cronològica:		**Datació:**	
Interpretació:	Anivellament del sector 4.		
Nivell d'Afectació:		**Autor:**	Jordi Ramos
Observacions:			

Relacions físiques:

És tallat per: 613

Nom Jaciment/Codi:	**C/ SOTSTINENT NAVARRO 12-16/BAIXADA DE CAÇADOR 8. CODI:059/12**	**U.E.:**	**611**
Tipus d'U.E.:	Estrat/nivell	**Definició:**	Anivellament
Textura:	Llimosa	**Consistència:**	Compacta

Composició Geològica:

Argiles
Carbonatació càlcica
Llims

Composició Orgànica:

Composició Artificial:

Color:	Marró clar		
Cota Superior:	2,60 (en metres)	**Cota Inferior:**	2,42 (en metres)
Amplada:	0,00 (en metres)	**Longitud:**	0,00 (en metres)
Diàmetre:	0,00 (en metres)	**Forma en Planta:**	
Forma del Fons:		**Forma en Secció:**	
Coord. UTM X:	0,00	**Coord. UTM Y:**	0,00
Fase Cronològica:	Món romà baiximperial (III-VII)	**Datació:**	
Interpretació:	Anivellament del sector 6.		
Nivell d'Afectació:		**Autor:**	Jordi Ramos
Observacions:			

Relacions físiques:

Cobreix a: 612
És cobert per: 597
És tallat per: 395

ATICS

Nom Jaciment/Codi:	**C/ SOTSTINENT NAVARRO 12-16/BAIXADA DE CAÇADOR 8. CODI:059/12**	**U.E.:**	**612**
Tipus d'U.E.:	Estrat/nivell	**Definició:**	Anivellament
Textura:	Llimosa	**Consistència:**	Compacta

Composició Geològica:

Argiles
Llims
Pedres

Composició Orgànica:

Carbons

Composició Artificial:

Color:	Gris		
Cota Superior:	2,42 (en metres)	**Cota Inferior:**	1,80 (en metres)
Amplada:	0,00 (en metres)	**Longitud:**	0,00 (en metres)
Diàmetre:	0,00 (en metres)	**Forma en Planta:**	
Forma del Fons:		**Forma en Secció:**	
Coord. UTM X:	0,00	**Coord. UTM Y:**	0,00
Fase Cronològica:	Món romà baiximperial (III-VII)	**Datació:**	
Interpretació:	Anivellament del sector 6.		
Nivell d'Afectació:		**Autor:**	Jordi Ramos
Observacions:			

Relacions físiques:

Cobreix a: 606
És cobert per: 597-611
És tallat per: 395

Nom Jaciment/Codi:	**C/ SOTSTINENT NAVARRO 12-16/BAIXADA DE CAÇADOR 8. CODI:059/12**	**U.E.:**	**613**
Tipus d'U.E.:	Estructura negativa/retall	**Definició:**	Retall indeterminat
Textura:		**Consistència:**	

Composició Geològica:

Composició Orgànica:

Composició Artificial:

Color:			
Cota Superior:	2,96 (en metres)	**Cota Inferior:**	2,84 (en metres)
Amplada:	0,00 (en metres)	**Longitud:**	0,00 (en metres)
Diàmetre:	0,00 (en metres)	**Forma en Planta:**	
Forma del Fons:		**Forma en Secció:**	
Coord. UTM X:	0,00	**Coord. UTM Y:**	0,00
Fase Cronològica:	Món romà baiximperial (III-VII)	**Datació:**	Segle IV
Interpretació:	Retall dins del fossat al sector 4.		
Nivell d'Afectació:		**Autor:**	Jordi Ramos
Observacions:			

Relacions físiques:

Talla a: 589-610
És farcit per: 615-609-614

Nom Jaciment/Codi:	**C/ SOTSTINENT NAVARRO 12-16/BAIXADA DE CAÇADOR 8. CODI:059/12**	**U.E.:**	**614**
Tipus d'U.E.:	Estrat/nivell	**Definició:**	Anivellament
Textura:	Argilosa	**Consistència:**	Compacta

Composició Geològica:

Argiles

Composició Orgànica:

Composició Artificial:

Ceràmica

Color:	Marró fosc		
Cota Superior:	3,10 (en metres)	**Cota Inferior:**	0,00 (en metres)
Amplada:	0,00 (en metres)	**Longitud:**	0,00 (en metres)
Diàmetre:	0,00 (en metres)	**Forma en Planta:**	
Forma del Fons:		**Forma en Secció:**	
Coord. UTM X:	0,00	**Coord. UTM Y:**	0,00
Fase Cronològica:	Món romà baiximperial (III-VII)	**Datació:**	Segle VI
Interpretació:	Anivellament del sector 4.		
Nivell d'Afectació:		**Autor:**	Jordi Ramos
Observacions:			

Relacions físiques:

Farceix a: 613

Nom Jaciment/Codi:	**C/ SOTSTINENT NAVARRO 12-16/BAIXADA DE CAÇADOR 8. CODI:059/12**	**U.E.:**	**615**
Tipus d'U.E.:	Estrat/nivell	**Definició:**	Farciment
Textura:	Llimosa	**Consistència:**	Solta

Composició Geològica:

Argiles
Carbonatació càlcica
Llims

Composició Orgànica:

Composició Artificial:

Ceràmica
Material de construcció

Color:	Gris clar		
Cota Superior:	2,96 (en metres)	**Cota Inferior:**	2,84 (en metres)
Amplada:	0,00 (en metres)	**Longitud:**	0,00 (en metres)
Diàmetre:	0,00 (en metres)	**Forma en Planta:**	
Forma del Fons:		**Forma en Secció:**	
Coord. UTM X:	0,00	**Coord. UTM Y:**	0,00
Fase Cronològica:	Món romà baiximperial (III-VII)	**Datació:**	Segle IV
Interpretació:	Farciment de la UE 613 al sector 4.		
Nivell d'Afectació:		**Autor:**	Jordi Ramos
Observacions:			

Relacions físiques:

És cobert per: 626
Farceix a: 613-607

Nom Jaciment/Codi: C/ SOTSTINENT NAVARRO 12-16/BAIXADA DE CAÇADOR 8. CODI:059/12 **U.E.:** 616

Tipus d'U.E.: Estrat/nivell **Definició:** Nivell d'ús

Textura: Argilosa **Consistència:** Compacta

Composició Geològica:

Argiles
Carbonatació càlcica
Pedres
Sorres

Composició Orgànica:

Carbons

Composició Artificial:

Ceràmica
Material de construcció
Morter

Color: Marró fosc

Cota Superior: 4,20 (en metres) **Cota Inferior:** 3,99 (en metres)

Amplada: 0,00 (en metres) **Longitud:** 0,00 (en metres)

Diàmetre: 0,00 (en metres) **Forma en Planta:**

Forma del Fons: **Forma en Secció:**

Coord. UTM X: 0,00 **Coord. UTM Y:** 0,00

Fase Cronològica: Alt medieval (VIII-XII) **Datació:** Segles IX-X

Interpretació: Nivell d'ús entre torres. Sector 1. Per dos fragments de ceràmica altmedieval ens marca un moment entre els segles IX-X, però podrien ser intrusió. Ja que la muralla sembla tallar aquest estrat.

Nivell d'Afectació: **Autor:** Jordi Ramos

Observacions:

Relacions físiques:

És igual a: 760
Cobreix a: 620

ATICS

Nom Jaciment/Codi:	**C/ SOTSTINENT NAVARRO 12-16/BAIXADA DE CAÇADOR 8. CODI:059/12**	**U.E.:**	**617**
Tipus d'U.E.:	Estructura negativa/retall	**Definició:**	Sitja
Textura:		**Consistència:**	

Composició Geològica:

Composició Orgànica:

Composició Artificial:

Color:			
Cota Superior:	3,98 (en metres)	**Cota Inferior:**	3,58 (en metres)
Amplada:	0,00 (en metres)	**Longitud:**	0,00 (en metres)
Diàmetre:	0,00 (en metres)	**Forma en Planta:**	
Forma del Fons:		**Forma en Secció:**	
Coord. UTM X:	0,00	**Coord. UTM Y:**	0,00
Fase Cronològica:	Baix medieval (XIII-XV)	**Datació:**	Segle XIII
Interpretació:	Fragment d'una sitja que va quedar seccionada per estructures posteriors. Atribuïda al segle XIII. Sector 4.		
Nivell d'Afectació:		**Autor:**	Jordi Ramos
Observacions:			

Relacions físiques:

Talla a: 598
És farcit per: 618

Nom Jaciment/Codi:	**C/ SOTSTINENT NAVARRO 12-16/BAIXADA DE CAÇADOR 8. CODI:059/12**	**U.E.:**	**618**
Tipus d'U.E.:	Estrat/nivell	**Definició:**	Farciment
Textura:	Argilosa	**Consistència:**	Compacta

Composició Geològica:

Argiles
Carbonatació càlcica
Pedres

Composició Orgànica:

Carbons

Composició Artificial:

Ceràmica
Material de construcció
Morter

Color:	Ocre		
Cota Superior:	3,98 (en metres)	**Cota Inferior:**	3,58 (en metres)
Amplada:	0,00 (en metres)	**Longitud:**	0,00 (en metres)
Diàmetre:	0,00 (en metres)	**Forma en Planta:**	
Forma del Fons:		**Forma en Secció:**	
Coord. UTM X:	0,00	**Coord. UTM Y:**	0,00
Fase Cronològica:	Baix medieval (XIII-XV)	**Datació:**	Segles XIII
Interpretació:	Rebliment de la sitja UE 617. Ubicat al sector 4.		
Nivell d'Afectació:		**Autor:**	Jordi Ramos
Observacions:			

Relacions físiques:

Farceix a: 617

Nom Jaciment/Codi:	**C/ SOTSTINENT NAVARRO 12-16/BAIXADA DE CAÇADOR 8. CODI:059/12**	**U.E.:**	**619**
Tipus d'U.E.:	Estrat/nivell	**Definició:**	Anivellament
Textura:	Argilosa	**Consistència:**	Compacta

Composició Geològica:

Argiles
Llims
Pedres

Composició Orgànica:

Composició Artificial:

Ceràmica
Material de construcció

Color:	Marró fosc		
Cota Superior:	4,58 (en metres)	**Cota Inferior:**	4,10 (en metres)
Amplada:	0,00 (en metres)	**Longitud:**	0,00 (en metres)
Diàmetre:	0,00 (en metres)	**Forma en Planta:**	
Forma del Fons:		**Forma en Secció:**	
Coord. UTM X:	0,00	**Coord. UTM Y:**	0,00
Fase Cronològica:	Alt medieval (VIII-XII)	**Datació:**	Segles IX-X
Interpretació:	Anivellament del sector 4.		
Nivell d'Afectació:		**Autor:**	Jordi Ramos
Observacions:			

Relacions físiques:

És cobert per: 598

Nom Jaciment/Codi: C/ SOTSTINENT NAVARRO 12-16/BAIXADA DE CAÇADOR 8. CODI:059/12 **U.E.:** 620

Tipus d'U.E.: Estrat/nivell **Definició:** Nivell d'ús

Textura: Argilosa **Consistència:** Compacta

Composició Geològica:

Argiles
Carbonatació càlcica
Pedres
Sorres

Composició Orgànica:

Carbons

Composició Artificial:

Ceràmica
Material de construcció
Morter

Color: Marró fosc

Cota Superior: 3,99 (en metres) **Cota Inferior:** 3,89 (en metres)

Amplada: 0,00 (en metres) **Longitud:** 0,00 (en metres)

Diàmetre: 0,00 (en metres) **Forma en Planta:**

Forma del Fons: **Forma en Secció:**

Coord. UTM X: 0,00 **Coord. UTM Y:** 0,00

Fase Cronològica: Món romà baiximperial (III-VII) **Datació:**

Interpretació: Nivell d'ús entre torres. Sector 1. Per dos fragments de ceràmica altmedieval ens marca un moment entre els segles IX-X, però podrien ser intrusió. Ja que la muralla sembla tallar aquest estrat.

Nivell d'Afectació: **Autor:** Jordi Ramos

Observacions: corroborar cotes

Relacions físiques:

Cobreix a: 700-636
És cobert per: 616

Nom Jaciment/Codi:	**C/ SOTSTINENT NAVARRO 12-16/BAIXADA DE CAÇADOR 8. CODI:059/12**	**U.E.:**	**621**
Tipus d'U.E.:	Estructura negativa/retall	**Definició:**	Sitja
Textura:		**Consistència:**	

Composició Geològica:

Composició Orgànica:

Composició Artificial:

Color:			
Cota Superior:	3,94 (en metres)	**Cota Inferior:**	3,40 (en metres)
Amplada:	0,00 (en metres)	**Longitud:**	0,00 (en metres)
Diàmetre:	0,00 (en metres)	**Forma en Planta:**	
Forma del Fons:		**Forma en Secció:**	
Coord. UTM X:	0,00	**Coord. UTM Y:**	0,00
Fase Cronològica:	Alt medieval (VIII-XII)	**Datació:**	Segles IX-X
Interpretació:	Retall igual a UE 602. Sector 4.		
Nivell d'Afectació:		**Autor:**	Jordi Ramos
Observacions:			

Relacions físiques:

És igual a: 602
És farcit per: 622

Nom Jaciment/Codi: C/ SOTSTINENT NAVARRO 12-16/BAIXADA DE CAÇADOR 8. CODI:059/12 **U.E.:** 622

Tipus d'U.E.: Estrat/nivell **Definició:** Farciment

Textura: Argilosa **Consistència:** Compacta

Composició Geològica:
Argiles
Llims
Pedres

Composició Orgànica:

Composició Artificial:
Ceràmica
Material de construcció

Color:

Cota Superior: 3,94 (en metres) **Cota Inferior:** 3,40 (en metres)

Amplada: 0,00 (en metres) **Longitud:** 0,00 (en metres)

Diàmetre: 0,00 (en metres) **Forma en Planta:**

Forma del Fons: **Forma en Secció:**

Coord. UTM X: 0,00 **Coord. UTM Y:** 0,00

Fase Cronològica: Alt medieval (VIII-XII) **Datació:** Segles IX-X

Interpretació: Igual a UE 603. Ubicat al sector 4.

Nivell d'Afectació: **Autor:** Jordi Ramos

Observacions:

Relacions físiques:

Farceix a: 621

ATICS

Nom Jaciment/Codi:	**C/ SOTSTINENT NAVARRO 12-16/BAIXADA DE CAÇADOR 8. CODI:059/12**	**U.E.:**	**623**
Tipus d'U.E.:	Estrat/nivell	**Definició:**	Anivellament
Textura:	Argilosa	**Consistència:**	Compacta

Composició Geològica:

Argiles
Blocs
Pedres

Composició Orgànica:

Composició Artificial:

Ceràmica
Material de construcció

Color:	Gris fosc		
Cota Superior:	4,58 (en metres)	**Cota Inferior:**	4,12 (en metres)
Amplada:	0,00 (en metres)	**Longitud:**	0,00 (en metres)
Diàmetre:	0,00 (en metres)	**Forma en Planta:**	
Forma del Fons:		**Forma en Secció:**	
Coord. UTM X:	0,00	**Coord. UTM Y:**	0,00
Fase Cronològica:	Món romà baiximperial (III-VII)	**Datació:**	Segle VI
Interpretació:	Anivellament del sector 4. Seria part de l'amortització de les estructures excavades en el terreny UE 598.		
Nivell d'Afectació:		**Autor:**	Jordi Ramos
Observacions:			

Relacions físiques:

Cobreix a: 625
És cobert per: 598

ATICS

Nom Jaciment/Codi:	**C/ SOTSTINENT NAVARRO 12-16/BAIXADA DE CAÇADOR 8. CODI:059/12**	**U.E.:**	**624**
Tipus d'U.E.:	Estrat/nivell	**Definició:**	
Textura:		**Consistència:**	

Composició Geològica:

Composició Orgànica:

Composició Artificial:

Ceràmica
Morter

Color:	Marró fosc		
Cota Superior:	0,00 (en metres)	**Cota Inferior:**	0,00 (en metres)
Amplada:	0,00 (en metres)	**Longitud:**	0,00 (en metres)
Diàmetre:	0,00 (en metres)	**Forma en Planta:**	
Forma del Fons:		**Forma en Secció:**	
Coord. UTM X:	0,00	**Coord. UTM Y:**	0,00
Fase Cronològica:	Món romà altimperial (I-III)	**Datació:**	75-160
Interpretació:	Estrat que amortitzà la UE 643, possiblement podria haver estat l'estrat deixat en l'espoli del retall UE 646.		
Nivell d'Afectació:		**Autor:**	Jordi Ramos
Observacions:			

Relacions físiques:

Cobreix a: 643

Nom Jaciment/Codi:	**C/ SOTSTINENT NAVARRO 12-16/BAIXADA DE CAÇADOR 8. CODI:059/12**	**U.E.:**	**625**
Tipus d'U.E.:	Estrat/nivell	**Definició:**	Enderroc
Textura:	Argilosa	**Consistència:**	Compacta

Composició Geològica:

Argiles
Blocs
Llims
Pedres

Composició Orgànica:

Composició Artificial:

Ceràmica
Material de construcció

Color:	Marró clar		
Cota Superior:	4,12 (en metres)	**Cota Inferior:**	0,00 (en metres)
Amplada:	0,00 (en metres)	**Longitud:**	0,00 (en metres)
Diàmetre:	0,00 (en metres)	**Forma en Planta:**	
Forma del Fons:		**Forma en Secció:**	
Coord. UTM X:	0,00	**Coord. UTM Y:**	0,00
Fase Cronològica:	Món romà baiximperial (III-VII)	**Datació:**	Segle VI
Interpretació:	Enderroc del sector 4.		
Nivell d'Afectació:		**Autor:**	Jordi Ramos
Observacions:			

Relacions físiques:

És cobert per: 623

Nom Jaciment/Codi:	**C/ SOTSTINENT NAVARRO 12-16/BAIXADA DE CAÇADOR 8. CODI:059/12**	**U.E.:**	**626**
Tipus d'U.E.:	Estrat/nivell	**Definició:**	Anivellament
Textura:	Argilosa	**Consistència:**	Compacta

Composició Geològica:

Argiles
Pedres

Composició Orgànica:

Composició Artificial:

Ceràmica
Material de construcció

Color:			
Cota Superior:	2,84 (en metres)	**Cota Inferior:**	2,71 (en metres)
Amplada:	0,00 (en metres)	**Longitud:**	0,00 (en metres)
Diàmetre:	0,00 (en metres)	**Forma en Planta:**	
Forma del Fons:		**Forma en Secció:**	
Coord. UTM X:	0,00	**Coord. UTM Y:**	0,00
Fase Cronològica:	Alt medieval (VIII-XII)	**Datació:**	Segle IX-X
Interpretació:	Anivellament del sector 4.		
Nivell d'Afectació:		**Autor:**	Jordi Ramos
Observacions:			

Relacions físiques:

Cobreix a: 615

ATICS

Nom Jaciment/Codi:	**C/ SOTSTINENT NAVARRO 12-16/BAIXADA DE CAÇADOR 8. CODI:059/12**	**U.E.:**	**627**
Tipus d'U.E.:	Estrat/nivell	**Definició:**	Anivellament
Textura:	Argilosa	**Consistència:**	Compacta

Composició Geològica:

Argiles

Composició Orgànica:

Composició Artificial:

Ceràmica

Color:	Marró clar		
Cota Superior:	4,87 (en metres)	**Cota Inferior:**	4,56 (en metres)
Amplada:	0,00 (en metres)	**Longitud:**	0,00 (en metres)
Diàmetre:	0,00 (en metres)	**Forma en Planta:**	
Forma del Fons:		**Forma en Secció:**	
Coord. UTM X:	0,00	**Coord. UTM Y:**	0,00
Fase Cronològica:	Alt medieval (VIII-XII)	**Datació:**	Segles VII-VII
Interpretació:	Anivellament del sector 4.		
Nivell d'Afectació:		**Autor:**	Jordi Ramos
Observacions:			

Relacions físiques:

És igual a: 598

Nom Jaciment/Codi:	**C/ SOTSTINENT NAVARRO 12-16/BAIXADA DE CAÇADOR 8. CODI:059/12**	**U.E.:**	**628**
Tipus d'U.E.:	Estrat/nivell	**Definició:**	Nivell d'ús
Textura:	Argilosa	**Consistència:**	Compacta

Composició Geològica:

Argiles
Blocs
Carbonatació càlcica
Pedres

Composició Orgànica:

Composició Artificial:

Ceràmica
Material de construcció

Color:	Marró fosc		
Cota Superior:	4,37 (en metres)	**Cota Inferior:**	4,20 (en metres)
Amplada:	0,00 (en metres)	**Longitud:**	0,00 (en metres)
Diàmetre:	0,00 (en metres)	**Forma en Planta:**	
Forma del Fons:		**Forma en Secció:**	
Coord. UTM X:	0,00	**Coord. UTM Y:**	0,00
Fase Cronològica:	Món romà baiximperial (III-VII)	**Datació:**	Final segle III dC
Interpretació:	Interpretació del nivell d'ús de la segona fortificació de Bàrcino al sector 3.		
Nivell d'Afectació:		**Autor:**	Jordi Ramos
Observacions:			

Relacions físiques:

És igual a: 634

Nom Jaciment/Codi:	**C/ SOTSTINENT NAVARRO 12-16/BAIXADA DE CAÇADOR 8. CODI:059/12**	**U.E.:**	**629**
Tipus d'U.E.:	Estrat/nivell	**Definició:**	Farciment
Textura:	Argilosa	**Consistència:**	Compacta

Composició Geològica:

Argiles
Pedres

Composició Orgànica:

Composició Artificial:

Ceràmica
Material de construcció

Color:	Marró clar		
Cota Superior:	4,35 (en metres)	**Cota Inferior:**	4,19 (en metres)
Amplada:	0,00 (en metres)	**Longitud:**	0,00 (en metres)
Diàmetre:	0,00 (en metres)	**Forma en Planta:**	
Forma del Fons:		**Forma en Secció:**	
Coord. UTM X:	0,00	**Coord. UTM Y:**	0,00
Fase Cronològica:	Alt medieval (VIII-XII)	**Datació:**	Segles IX-X
Interpretació:	Rebliment del retall UE 630 destruint part del paviment del segle III dC al sector 3, davant de la torre romana 27.		
Nivell d'Afectació:		**Autor:**	Jordi Ramos
Observacions:			

Relacions físiques:

Farceix a: 630

Nom Jaciment/Codi:	**C/ SOTSTINENT NAVARRO 12-16/BAIXADA DE CAÇADOR 8. CODI:059/12**	**U.E.:**	**630**
Tipus d'U.E.:	Estructura negativa/retall	**Definició:**	Retall indeterminat
Textura:		**Consistència:**	

Composició Geològica:

Composició Orgànica:

Composició Artificial:

Color:			
Cota Superior:	4,37 (en metres)	**Cota Inferior:**	4,20 (en metres)
Amplada:	0,00 (en metres)	**Longitud:**	0,00 (en metres)
Diàmetre:	0,00 (en metres)	**Forma en Planta:**	
Forma del Fons:		**Forma en Secció:**	
Coord. UTM X:	0,00	**Coord. UTM Y:**	0,00
Fase Cronològica:	Alt medieval (VIII-XII)	**Datació:**	Segles IX-X
Interpretació:	Retall destruint part del paviment del segle III dC al sector 3, davant de la torre romana 27.		
Nivell d'Afectació:		**Autor:**	Jordi Ramos
Observacions:			

Relacions físiques:

Talla a: 634
És farcit per: 629-631

ATICS

Nom Jaciment/Codi:	**C/ SOTSTINENT NAVARRO 12-16/BAIXADA DE CAÇADOR 8. CODI:059/12**	**U.E.:**	**631**
Tipus d'U.E.:	Estrat/nivell	**Definició:**	Anivellament
Textura:	Llimosa	**Consistència:**	Compacta

Composició Geològica:

Argiles
Llims
Pedres

Composició Orgànica:

Composició Artificial:

Material de construcció

Color:	Marró fosc		
Cota Superior:	4,37 (en metres)	**Cota Inferior:**	4,20 (en metres)
Amplada:	0,00 (en metres)	**Longitud:**	0,00 (en metres)
Diàmetre:	0,00 (en metres)	**Forma en Planta:**	
Forma del Fons:		**Forma en Secció:**	
Coord. UTM X:	0,00	**Coord. UTM Y:**	0,00
Fase Cronològica:	Món romà baiximperial (III-VII)	**Datació:**	
Interpretació:	Rebliment de la UE 630. Sector 3.		
Nivell d'Afectació:		**Autor:**	Jordi Ramos
Observacions:			

Relacions físiques:

Farceix a: 630

ATICS

Nom Jaciment/Codi:	**C/ SOTSTINENT NAVARRO 12-16/BAIXADA DE CAÇADOR 8. CODI:059/12**	**U.E.:**	**632**
Tipus d'U.E.:	Estructura negativa/retall	**Definició:**	Retall indeterminat
Textura:		**Consistència:**	

Composició Geològica:

Composició Orgànica:

Composició Artificial:

Color:			
Cota Superior:	4,37 (en metres)	**Cota Inferior:**	4,23 (en metres)
Amplada:	0,00 (en metres)	**Longitud:**	0,00 (en metres)
Diàmetre:	0,00 (en metres)	**Forma en Planta:**	
Forma del Fons:		**Forma en Secció:**	
Coord. UTM X:	0,00	**Coord. UTM Y:**	0,00
Fase Cronològica:	Món romà baiximperial (III-VII)	**Datació:**	
Interpretació:	Retall indeterminat dins del paviment. Sector 3.		
Nivell d'Afectació:		**Autor:**	Jordi Ramos
Observacions:			

Relacions físiques:

Talla a: 634
És farcit per: 633

ATICS

Nom Jaciment/Codi:	**C/ SOTSTINENT NAVARRO 12-16/BAIXADA DE CAÇADOR 8. CODI:059/12**	**U.E.:**	**633**
Tipus d'U.E.:	Estrat/nivell	**Definició:**	Anivellament
Textura:	Llimosa	**Consistència:**	Compacta

Composició Geològica:

Argiles
Llims

Composició Orgànica:

Composició Artificial:

Material de construcció

Color:					
Cota Superior:	4,37	(en metres)	**Cota Inferior:**	4,24	(en metres)
Amplada:	0,00	(en metres)	**Longitud:**	0,00	(en metres)
Diàmetre:	0,00	(en metres)	**Forma en Planta:**		
Forma del Fons:			**Forma en Secció:**		
Coord. UTM X:	0,00		**Coord. UTM Y:**	0,00	
Fase Cronològica:	Món romà baiximperial (III-VII)		**Datació:**		
Interpretació:	Rebliment de la UE 632.				
Nivell d'Afectació:			**Autor:**	Jordi Ramos	
Observacions:					

Relacions físiques:

Farceix a: 632

ATICS

Nom Jaciment/Codi:	**C/ SOTSTINENT NAVARRO 12-16/BAIXADA DE CAÇADOR 8. CODI:059/12**	**U.E.:**	**634**
Tipus d'U.E.:	Estrat/nivell	**Definició:**	Nivell d'ús
Textura:	Argilosa	**Consistència:**	Compacta

Composició Geològica:

Argiles
Blocs
Carbonatació càlcica

Composició Orgànica:

Composició Artificial:

Material de construcció

Color:	Marró fosc		
Cota Superior:	4,37 (en metres)	**Cota Inferior:**	4,20 (en metres)
Amplada:	0,00 (en metres)	**Longitud:**	0,00 (en metres)
Diàmetre:	0,00 (en metres)	**Forma en Planta:**	
Forma del Fons:		**Forma en Secció:**	
Coord. UTM X:	0,00	**Coord. UTM Y:**	0,00
Fase Cronològica:	Món romà baiximperial (III-VII)	**Datació:**	Finals segle III dC
Interpretació:	Interpretació del nivell d'ús de la segona fortificació de Bàrcino al sector 3.		
Nivell d'Afectació:		**Autor:**	Jordi Ramos
Observacions:			

Relacions físiques:

És igual a: 628
És cobert per: 645
És tallat per: 630-632

ATICS

Nom Jaciment/Codi:	**C/ SOTSTINENT NAVARRO 12-16/BAIXADA DE CAÇADOR 8. CODI:059/12**	**U.E.:**	**635**
Tipus d'U.E.:	Estructura negativa/retall	**Definició:**	Rasa de fonamentació
Textura:		**Consistència:**	

Composició Geològica:

Composició Orgànica:

Composició Artificial:

Color:			
Cota Superior:	4,00 (en metres)	**Cota Inferior:**	3,63 (en metres)
Amplada:	0,00 (en metres)	**Longitud:**	0,00 (en metres)
Diàmetre:	0,00 (en metres)	**Forma en Planta:**	
Forma del Fons:		**Forma en Secció:**	
Coord. UTM X:	0,00	**Coord. UTM Y:**	0,00
Fase Cronològica:	Món romà baiximperial (III-VII)	**Datació:**	Finals segle III dC
Interpretació:	Retall per preparar l'opus caementicium per a la construcció de la torre romana 27.		
Nivell d'Afectació:		**Autor:**	Jordi Ramos
Observacions:			

Relacions físiques:

Talla a: 700
És farcit per: 636

ATICS

Nom Jaciment/Codi:	**C/ SOTSTINENT NAVARRO 12-16/BAIXADA DE CAÇADOR 8. CODI:059/12**	**U.E.:**	**636**
Tipus d'U.E.:	Estructura positiva	**Definició:**	Basament
Textura:		**Consistència:**	

Composició Geològica:

Blocs
Carbonatació càlcica
Pedres

Composició Orgànica:

Composició Artificial:

Material de construcció

Color:			
Cota Superior:	4,00 (en metres)	**Cota Inferior:**	3,63 (en metres)
Amplada:	0,00 (en metres)	**Longitud:**	0,00 (en metres)
Diàmetre:	0,00 (en metres)	**Forma en Planta:**	
Forma del Fons:		**Forma en Secció:**	
Coord. UTM X:	0,00	**Coord. UTM Y:**	0,00
Fase Cronològica:	Món romà baiximperial (III-VII)	**Datació:**	Finals segle III dC
Interpretació:	Opus caementicium per a la construcció de la torre romana 27.		
Nivell d'Afectació:		**Autor:**	Jordi Ramos
Observacions:			

Relacions físiques:

És cobert per: 620
Farceix a: 635

ATICS

Nom Jaciment/Codi:	**C/ SOTSTINENT NAVARRO 12-16/BAIXADA DE CAÇADOR 8. CODI:059/12**	**U.E.:**	**637**
Tipus d'U.E.:	Estrat/nivell	**Definició:**	Enderroc
Textura:		**Consistència:**	

Composició Geològica:

Argiles
Blocs
Pedres

Composició Orgànica:

Composició Artificial:

Ceràmica
Material de construcció
Morter

Color:	Gris fosc		
Cota Superior:	3,99 (en metres)	**Cota Inferior:**	3,71 (en metres)
Amplada:	0,00 (en metres)	**Longitud:**	0,00 (en metres)
Diàmetre:	0,00 (en metres)	**Forma en Planta:**	
Forma del Fons:		**Forma en Secció:**	
Coord. UTM X:	0,00	**Coord. UTM Y:**	0,00
Fase Cronològica:	Món romà baiximperial (III-VII)	**Datació:**	Segle VI
Interpretació:	Enderroc amb gran quantitat de pedres irregulars entorn als 18 cm de procedència de la muntanya de Montjuïc. Ubicat al sector 4.		
Nivell d'Afectació:		**Autor:**	Jordi Ramos
Observacions:			

Relacions físiques:

Cobreix a: 640
És tallat per: 600-602

Nom Jaciment/Codi:	**C/ SOTSTINENT NAVARRO 12-16/BAIXADA DE CAÇADOR 8. CODI:059/12**	**U.E.:**	**638**
Tipus d'U.E.:	Estructura negativa/retall	**Definició:**	Retall indeterminat
Textura:		**Consistència:**	

Composició Geològica:

Composició Orgànica:

Composició Artificial:

Color:			
Cota Superior:	3,91 (en metres)	**Cota Inferior:**	3,72 (en metres)
Amplada:	0,00 (en metres)	**Longitud:**	0,00 (en metres)
Diàmetre:	0,00 (en metres)	**Forma en Planta:**	
Forma del Fons:		**Forma en Secció:**	
Coord. UTM X:	0,00	**Coord. UTM Y:**	0,00
Fase Cronològica:	Món romà baiximperial (III-VII)	**Datació:**	
Interpretació:	Retall del nivell geològic que estaria vinculat amb la construcció de la segona fortificació de Bàrcino.		
Nivell d'Afectació:		**Autor:**	Jordi Ramos
Observacions:			

Relacions físiques:

Talla a: 700
És farcit per: 639

Nom Jaciment/Codi:	**C/ SOTSTINENT NAVARRO 12-16/BAIXADA DE CAÇADOR 8. CODI:059/12**	**U.E.:**	**639**
Tipus d'U.E.:	Estrat/nivell	**Definició:**	Anivellament
Textura:	Argilosa	**Consistència:**	Compacta

Composició Geològica:

Argiles

Composició Orgànica:

Composició Artificial:

Color:	Ocre		
Cota Superior:	3,92 (en metres)	**Cota Inferior:**	3,48 (en metres)
Amplada:	0,00 (en metres)	**Longitud:**	0,00 (en metres)
Diàmetre:	0,00 (en metres)	**Forma en Planta:**	
Forma del Fons:		**Forma en Secció:**	
Coord. UTM X:	0,00	**Coord. UTM Y:**	0,00
Fase Cronològica:	Món romà baiximperial (III-VII)	**Datació:**	
Interpretació:	Rebiment del retall indeterminat UE 640.		
Nivell d'Afectació:		**Autor:**	Jordi Ramos
Observacions:			

Relacions físiques:

Farceix a: 638

ATICS

Nom Jaciment/Codi:	**C/ SOTSTINENT NAVARRO 12-16/BAIXADA DE CAÇADOR 8. CODI:059/12**	**U.E.:**	**640**
Tipus d'U.E.:	Estrat/nivell	**Definició:**	Anivellament
Textura:	Argilosa	**Consistència:**	Compacta

Composició Geològica:

Argiles
Carbonatació càlcica
Pedres

Composició Orgànica:

Composició Artificial:

Color:	Marró clar		
Cota Superior:	3,93 (en metres)	**Cota Inferior:**	3,70 (en metres)
Amplada:	0,00 (en metres)	**Longitud:**	0,00 (en metres)
Diàmetre:	0,00 (en metres)	**Forma en Planta:**	
Forma del Fons:		**Forma en Secció:**	
Coord. UTM X:	0,00	**Coord. UTM Y:**	0,00
Fase Cronològica:	Món romà baiximperial (III-VII)	**Datació:**	Segles VI-VII
Interpretació:	Estrat d'anivellament del sector 4.		
Nivell d'Afectació:		**Autor:**	Jordi Ramos
Observacions:			

Relacions físiques:

És cobert per: 637
És tallat per: 600-602

Nom Jaciment/Codi:	**C/ SOTSTINENT NAVARRO 12-16/BAIXADA DE CAÇADOR 8. CODI:059/12**	**U.E.:**	**641**
Tipus d'U.E.:	Estructura positiva	**Definició:**	Mur
Textura:		**Consistència:**	

Composició Geològica:

Carbonatació càlcica
Pedres

Composició Orgànica:

Composició Artificial:

Color:			
Cota Superior:	4,12 (en metres)	**Cota Inferior:**	3,32 (en metres)
Amplada:	0,00 (en metres)	**Longitud:**	0,00 (en metres)
Diàmetre:	0,00 (en metres)	**Forma en Planta:**	
Forma del Fons:		**Forma en Secció:**	
Coord. UTM X:	0,00	**Coord. UTM Y:**	0,00
Fase Cronològica:	Món romà altimperial (I-III)	**Datació:**	Segle II
Interpretació:	Mur de 5,90 m de llargària per 0,50 m d'amplada ubicat pròxim a la torre 27, essent construït amb restes de pedres calcàries i gresos més o menys escairades, però a la cara interior presenta un estuc en blanc i		
Nivell d'Afectació:		**Autor:**	Jordi Ramos
Observacions:			

Relacions físiques:

Farceix a: 642
Se li lliura: 755-765

Nom Jaciment/Codi:	**C/ SOTSTINENT NAVARRO 12-16/BAIXADA DE CAÇADOR 8. CODI:059/12**	**U.E.:**	**642**
Tipus d'U.E.:	Estructura negativa/retall	**Definició:**	Rasa de fonamentació
Textura:		**Consistència:**	

Composició Geològica:

Composició Orgànica:

Composició Artificial:

Color:			
Cota Superior:	4,12 (en metres)	**Cota Inferior:**	3,32 (en metres)
Amplada:	0,00 (en metres)	**Longitud:**	0,00 (en metres)
Diàmetre:	0,00 (en metres)	**Forma en Planta:**	
Forma del Fons:		**Forma en Secció:**	
Coord. UTM X:	0,00	**Coord. UTM Y:**	0,00
Fase Cronològica:	Món romà altimperial (I-III)	**Datació:**	Segle II dC
Interpretació:	Rasa per encabir l'estructura UE 641. Sector 1.		
Nivell d'Afectació:		**Autor:**	Jordi Ramos
Observacions:			

Relacions físiques:

És farcit per: 641

ATICS

Nom Jaciment/Codi:	**C/ SOTSTINENT NAVARRO 12-16/BAIXADA DE CAÇADOR 8. CODI:059/12**	**U.E.:**	**643**
Tipus d'U.E.:	Estructura positiva	**Definició:**	Mur
Textura:		**Consistència:**	

Composició Geològica:

Blocs
Pedres

Composició Orgànica:

Composició Artificial:

Color:			
Cota Superior:	4,00 (en metres)	**Cota Inferior:**	3,80 (en metres)
Amplada:	0,50 (en metres)	**Longitud:**	2,50 (en metres)
Diàmetre:	0,00 (en metres)	**Forma en Planta:**	
Forma del Fons:		**Forma en Secció:**	
Coord. UTM X:	0,00	**Coord. UTM Y:**	0,00
Fase Cronològica:	Món romà altimperial (I-III)	**Datació:**	Segle II
Interpretació:	Mur de 2,50 m de llargària per 0,50 m d'amplada ubicat pròxim a la torre 27 tocant a la seva cantonada, essent construït amb restes de pedres calcàries irregulars.		
Nivell d'Afectació:		**Autor:**	Jordi Ramos
Observacions:			

Relacions físiques:

És cobert per: 624
És tallat per: 646
Farceix a: 644

Nom Jaciment/Codi:	**C/ SOTSTINENT NAVARRO 12-16/BAIXADA DE CAÇADOR 8. CODI:059/12**	**U.E.:**	**644**
Tipus d'U.E.:	Estructura negativa/retall	**Definició:**	Rasa de fonamentació
Textura:		**Consistència:**	

Composició Geològica:

Composició Orgànica:

Composició Artificial:

Color:			
Cota Superior:	4,00 (en metres)	**Cota Inferior:**	3,80 (en metres)
Amplada:	0,00 (en metres)	**Longitud:**	0,00 (en metres)
Diàmetre:	0,00 (en metres)	**Forma en Planta:**	
Forma del Fons:		**Forma en Secció:**	
Coord. UTM X:	0,00	**Coord. UTM Y:**	0,00
Fase Cronològica:	Món romà altimperial (I-III)	**Datació:**	Segle II
Interpretació:	Mur al sondatge realitzat a tocar a la torre 27 al sector 1.		
Nivell d'Afectació:		**Autor:**	Jordi Ramos
Observacions:			

Relacions físiques:

És farcit per: 643

Nom Jaciment/Codi:	**C/ SOTSTINENT NAVARRO 12-16/BAIXADA DE CAÇADOR 8. CODI:059/12**	**U.E.:**	**645**
Tipus d'U.E.:	Estrat/nivell	**Definició:**	Anivellament
Textura:	Argilosa	**Consistència:**	Compacta

Composició Geològica:

Argiles
Llims
Pedres

Composició Orgànica:

Composició Artificial:

Ceràmica
Material de construcció

Color:			
Cota Superior:	4,18 (en metres)	**Cota Inferior:**	3,96 (en metres)
Amplada:	0,00 (en metres)	**Longitud:**	0,00 (en metres)
Diàmetre:	0,00 (en metres)	**Forma en Planta:**	
Forma del Fons:		**Forma en Secció:**	
Coord. UTM X:	0,00	**Coord. UTM Y:**	0,00
Fase Cronològica:	Món romà baiximperial (III-VII)	**Datació:**	Segle VI dC
Interpretació:	Anivellament del sector 3, davant de la torre romana 27.		
Nivell d'Afectació:		**Autor:**	Jordi Ramos
Observacions:			

Relacions físiques:

Cobreix a: 634
És cobert per: 649

ATICS

Nom Jaciment/Codi:	**C/ SOTSTINENT NAVARRO 12-16/BAIXADA DE CAÇADOR 8. CODI:059/12**	**U.E.:**	**646**
Tipus d'U.E.:	Estructura negativa/retall	**Definició:**	Arrassament
Textura:		**Consistència:**	

Composició Geològica:

Composició Orgànica:

Composició Artificial:

Color:			
Cota Superior:	4,19 (en metres)	**Cota Inferior:**	4,00 (en metres)
Amplada:	0,00 (en metres)	**Longitud:**	0,00 (en metres)
Diàmetre:	0,00 (en metres)	**Forma en Planta:**	
Forma del Fons:		**Forma en Secció:**	
Coord. UTM X:	0,00	**Coord. UTM Y:**	0,00
Fase Cronològica:	Món romà baiximperial (III-VII)	**Datació:**	Segles II-III
Interpretació:	Retall d'espoli que afecta al mur UE 643.		
Nivell d'Afectació:		**Autor:**	Jordi Ramos
Observacions:			

Relacions físiques:

Talla a: 643-700

Nom Jaciment/Codi:	**C/ SOTSTINENT NAVARRO 12-16/BAIXADA DE CAÇADOR 8. CODI:059/12**	**U.E.:**	**647**
Tipus d'U.E.:	Estrat/nivell	**Definició:**	Anivellament
Textura:	Llimosa	**Consistència:**	Compacta

Composició Geològica:

Argiles
Llims

Composició Orgànica:

Composició Artificial:

Ceràmica

Color:	Gris		
Cota Superior:	2,01 (en metres)	**Cota Inferior:**	1,72 (en metres)
Amplada:	0,00 (en metres)	**Longitud:**	0,00 (en metres)
Diàmetre:	0,00 (en metres)	**Forma en Planta:**	
Forma del Fons:		**Forma en Secció:**	
Coord. UTM X:	0,00	**Coord. UTM Y:**	0,00
Fase Cronològica:	Món romà altimperial (I-III)	**Datació:**	
Interpretació:	Anivellament del sector 4.		
Nivell d'Afectació:		**Autor:**	Jordi Ramos
Observacions:			

Relacions físiques:

Cobreix a: 648
És cobert per: 589

ATICS

Nom Jaciment/Codi:	**C/ SOTSTINENT NAVARRO 12-16/BAIXADA DE CAÇADOR 8. CODI:059/12**	**U.E.:**	**648**
Tipus d'U.E.:	Estrat/nivell	**Definició:**	Anivellament
Textura:	Argilosa	**Consistència:**	Compacta

Composició Geològica:

Argiles

Composició Orgànica:

Composició Artificial:

Color:	Gris clar		
Cota Superior:	1,78 (en metres)	**Cota Inferior:**	0,00 (en metres)
Amplada:	0,00 (en metres)	**Longitud:**	0,00 (en metres)
Diàmetre:	0,00 (en metres)	**Forma en Planta:**	
Forma del Fons:		**Forma en Secció:**	
Coord. UTM X:	0,00	**Coord. UTM Y:**	0,00
Fase Cronològica:	Món romà altimperial (I-III)	**Datació:**	
Interpretació:	Anivellament del sector 4. Semse excavar. Terreny d'inundació.		
Nivell d'Afectació:		**Autor:**	Jordi Ramos
Observacions:			

Relacions físiques:

És cobert per: 647

Nom Jaciment/Codi:	**C/ SOTSTINENT NAVARRO 12-16/BAIXADA DE CAÇADOR 8. CODI:059/12**	**U.E.:**	**649**
Tipus d'U.E.:	Estrat/nivell	**Definició:**	Anivellament
Textura:	Argilosa	**Consistència:**	Compacta

Composició Geològica:

Argiles
Carbonatació càlcica
Llims
Pedres

Composició Orgànica:

Composició Artificial:

Color:			
Cota Superior:	3,98 (en metres)	**Cota Inferior:**	0,00 (en metres)
Amplada:	0,00 (en metres)	**Longitud:**	0,00 (en metres)
Diàmetre:	0,00 (en metres)	**Forma en Planta:**	
Forma del Fons:		**Forma en Secció:**	
Coord. UTM X:	0,00	**Coord. UTM Y:**	0,00
Fase Cronològica:	Món romà baiximperial (III-VII)	**Datació:**	Final segle III
Interpretació:	Estrat aportat per anivellar el terreny un cop construït la fortificació. Sector 3.		
Nivell d'Afectació:		**Autor:**	Jordi Ramos
Observacions:			

Relacions físiques:

Cobreix a: 645

Nom Jaciment/Codi:	**C/ SOTSTINENT NAVARRO 12-16/BAIXADA DE CAÇADOR 8. CODI:059/12**	**U.E.:**	**700**
Tipus d'U.E.:	Estrat/nivell	**Definició:**	Geològic
Textura:	Argilosa	**Consistència:**	Compacta

Composició Geològica:

Blocs
Carbonatació càlcica

Composició Orgànica:

Composició Artificial:

Color:	Marró clar		
Cota Superior:	4,00 (en metres)	**Cota Inferior:**	0,00 (en metres)
Amplada:	0,00 (en metres)	**Longitud:**	0,00 (en metres)
Diàmetre:	0,00 (en metres)	**Forma en Planta:**	
Forma del Fons:		**Forma en Secció:**	
Coord. UTM X:	0,00	**Coord. UTM Y:**	0,00
Fase Cronològica:	Altres	**Datació:**	
Interpretació:	Nivell geòlogic interpretat en aquesta fase 4. Correspon al nivell documentat al sector 1 entre les torres 27 i 28.		
Nivell d'Afectació:		**Autor:**	Jordi Ramos
Observacions:			

Relacions físiques:

És igual a: 985-1017
És cobert per: 620
És tallat per: 635-638-646

Nom Jaciment/Codi: C/ SOTSTINENT NAVARRO 12-16/BAIXADA DE CAÇADOR 8. CODI:059/12 **U.E.:** 701

Tipus d'U.E.: Estrat/nivell **Definició:** Anivellament

Textura: Argilosa **Consistència:** Solta

Composició Geològica:
Argiles
Llims
Pedres

Composició Orgànica:

Composició Artificial:
Ceràmica

Color: Marró clar

Cota Superior: 0,00 (en metres) **Cota Inferior:** 0,00 (en metres)

Amplada: 0,00 (en metres) **Longitud:** 0,00 (en metres)

Diàmetre: 0,00 (en metres) **Forma en Planta:**

Forma del Fons: **Forma en Secció:**

Coord. UTM X: 0,00 **Coord. UTM Y:** 0,00

Fase Cronològica: Baix medieval (XIII-XV) **Datació:** Segle XIII

Interpretació: Estrat de composicó heterogènia que podria tractar-se d'una anivellació del paviment del sector entre torres al segle XIII. Vinculat amb l'ocupació d'aquest sector. Va quedar un petit fragment per excavar a

Nivell d'Afectació: **Autor:** Jordi Ramos

Observacions:

Relacions físiques:

Cobreix a: 702

Nom Jaciment/Codi: C/ SOTSTINENT NAVARRO 12-16/BAIXADA DE CAÇADOR 8. CODI:059/12 **U.E.:** 702

Tipus d'U.E.: Estrat/nivell **Definició:** Anivellament

Textura: Argilosa **Consistència:** Solta

Composició Geològica:
Argiles
Pedres

Composició Orgànica:

Composició Artificial:
Ceràmica
Material de construcció

Color:

Cota Superior: 0,00 (en metres) **Cota Inferior:** 0,00 (en metres)

Amplada: 0,00 (en metres) **Longitud:** 0,00 (en metres)

Diàmetre: 0,00 (en metres) **Forma en Planta:**

Forma del Fons: **Forma en Secció:**

Coord. UTM X: 0,00 **Coord. UTM Y:** 0,00

Fase Cronològica: Món romà baiximperial (III-VII) **Datació:** Segle VI-VII

Interpretació: Estrat heterogeni d'argiles majoritàriament amb restes de material constructiu i ceràmic. Ubicat al cantó d'entretorres tocant a la torre romana 28. Possiblement, fruit d'una possible riuada en aquest sector.

Nivell d'Afectació: **Autor:** Jordi Ramos

Observacions:

Relacions físiques:

Cobreix a: 703
És cobert per: 701

Nom Jaciment/Codi: C/ SOTSTINENT NAVARRO 12-16/BAIXADA DE CAÇADOR 8. CODI:059/12 **U.E.:** 703

Tipus d'U.E.: Estrat/nivell **Definició:** Nivell d'ús

Textura: Argilosa **Consistència:** Compacta

Composició Geològica:

Argiles
Carbonatació càlcica
Pedres

Composició Orgànica:

Composició Artificial:

Ceràmica
Material de construcció
Morter

Color: Ocre

Cota Superior: 0,00 (en metres) **Cota Inferior:** 0,00 (en metres)

Amplada: 0,00 (en metres) **Longitud:** 0,00 (en metres)

Diàmetre: 0,00 (en metres) **Forma en Planta:**

Forma del Fons: **Forma en Secció:**

Coord. UTM X: 0,00 **Coord. UTM Y:** 0,00

Fase Cronològica: Món romà baiximperial (III-VII) **Datació:** Segle VI-VII

Interpretació: Paviment de tonalitat marronosa o ocre amb restes de ceràmica i gresos de Montjuïc. També hi ha restes de morter blanc que formaria part del primer paviment de la muralla del segle III dC.

Nivell d'Afectació: **Autor:** Jordi Ramos

Observacions:

Relacions físiques:

És cobert per: 702-704

Nom Jaciment/Codi: C/ SOTSTINENT NAVARRO 12-16/BAIXADA DE CAÇADOR 8. CODI:059/12 **U.E.:** 704

Tipus d'U.E.: Estrat/nivell **Definició:** Anivellament

Textura: Argilosa **Consistència:** Solta

Composició Geològica:

Argiles
Pedres
Sorres

Composició Orgànica:

Composició Artificial:

Ceràmica
Material de construcció

Color: Marró clar

Cota Superior: 4,50 (en metres) **Cota Inferior:** 4,33 (en metres)

Amplada: 0,00 (en metres) **Longitud:** 0,00 (en metres)

Diàmetre: 0,00 (en metres) **Forma en Planta:**

Forma del Fons: **Forma en Secció:**

Coord. UTM X: 0,00 **Coord. UTM Y:** 0,00

Fase Cronològica: Món romà baiximperial (III-VII) **Datació:** Segles VI-VII

Interpretació: Primer estrat d'amortització o anivellament del paviment del segle III dC. Correspon a una època tardoantiga a partir de la ceràmica grolerra i DSP localitzades.

Nivell d'Afectació: **Autor:** Jordi Ramos

Observacions: Va sortir un fragment d'una petita escultura de marbre que corresponia a la cama d'una figura, possiblement femenina.

Relacions físiques:

Cobreix a: 703-725
És cobert per: 705

Nom Jaciment/Codi:	**C/ SOTSTINENT NAVARRO 12-16/BAIXADA DE CAÇADOR 8. CODI:059/12**	**U.E.:**	**705**
Tipus d'U.E.:	Estrat/nivell	**Definició:**	Nivell d'ús
Textura:	Argilosa	**Consistència:**	Compacta

Composició Geològica:

Argiles
Pedres
Sorres

Composició Orgànica:

Composició Artificial:

Ceràmica

Color:	Marró clar		
Cota Superior:	4,40 (en metres)	**Cota Inferior:**	4,35 (en metres)
Amplada:	0,00 (en metres)	**Longitud:**	0,00 (en metres)
Diàmetre:	0,00 (en metres)	**Forma en Planta:**	
Forma del Fons:		**Forma en Secció:**	
Coord. UTM X:	0,00	**Coord. UTM Y:**	0,00
Fase Cronològica:	Món romà baiximperial (III-VII)	**Datació:**	Segles VI-VII
Interpretació:	Semblaria un nivell d'ús format per argiles i sorres. Ubicat entre les estructures altimperials del sector 3, davant de la torre romana 27.		
Nivell d'Afectació:		**Autor:**	Jordi Ramos
Observacions:			

Relacions físiques:

Cobreix a: 704

Nom Jaciment/Codi: C/ SOTSTINENT NAVARRO 12-16/BAIXADA DE CAÇADOR 8. CODI:059/12 **U.E.:** 706

Tipus d'U.E.: Estrat/nivell **Definició:** Farciment

Textura: Argilosa **Consistència:** Compacta

Composició Geològica:
Argiles
Pedres
Sorres

Composició Orgànica:

Composició Artificial:
Ceràmica
Material de construcció
Morter

Color: Marró fosc

Cota Superior: 4,20 (en metres) **Cota Inferior:** 2,65 (en metres)

Amplada: 0,00 (en metres) **Longitud:** 0,00 (en metres)

Diàmetre: 0,00 (en metres) **Forma en Planta:**

Forma del Fons: **Forma en Secció:**

Coord. UTM X: 0,00 **Coord. UTM Y:** 0,00

Fase Cronològica: Alt medieval (VIII-XII) **Datació:** Segles XI-XII

Interpretació: Rebliment del retall altmedieval del sector 2. Argiles grisoses amb argiles vermelloses.

Nivell d'Afectació: **Autor:** Jordi Ramos

Observacions:

Relacions físiques:
És igual a: 723-729
És tallat per: 757
Farceix a: 721

Nom Jaciment/Codi:	**C/ SOTSTINENT NAVARRO 12-16/BAIXADA DE CAÇADOR 8. CODI:059/12**	**U.E.:**	**707**
Tipus d'U.E.:	Estructura negativa/retall	**Definició:**	Retall indeterminat
Textura:		**Consistència:**	

Composició Geològica:

Composició Orgànica:

Composició Artificial:

Color:			
Cota Superior:	4,24 (en metres)	**Cota Inferior:**	3,62 (en metres)
Amplada:	0,00 (en metres)	**Longitud:**	0,00 (en metres)
Diàmetre:	0,00 (en metres)	**Forma en Planta:**	Altres
Forma del Fons:	Pla	**Forma en Secció:**	Cúbica
Coord. UTM X:	0,00	**Coord. UTM Y:**	0,00
Fase Cronològica:	Alt medieval (VIII-XII)	**Datació:**	Segles IX-XI
Interpretació:	Retall en forma d'L. Retalla al nivell d'època romana del segle IV.		
Nivell d'Afectació:		**Autor:**	Jordi Ramos
Observacions:			

Relacions físiques:

És igual a: 719
Talla a: 740

Nom Jaciment/Codi: C/ SOTSTINENT NAVARRO 12-16/BAIXADA DE CAÇADOR 8. CODI:059/12 **U.E.:** 708

Tipus d'U.E.: Estrat/nivell **Definició:** Farciment

Textura: Argilosa **Consistència:** Compacta

Composició Geològica:

Argiles
Còdols

Composició Orgànica:

Carbons

Composició Artificial:

Ceràmica
Material de construcció
Morter

Color: Marró fosc

Cota Superior: 4,24 (en metres) **Cota Inferior:** 4,00 (en metres)

Amplada: 0,00 (en metres) **Longitud:** 0,00 (en metres)

Diàmetre: 0,00 (en metres) **Forma en Planta:**

Forma del Fons: **Forma en Secció:**

Coord. UTM X: 0,00 **Coord. UTM Y:** 0,00

Fase Cronològica: Baix medieval (XIII-XV) **Datació:** Segle XII-XIII

Interpretació: Rebliement de la trinxera en forma d' L en el sector 3. Davant de la torre romana 27. De difícil atribució funcional.

Nivell d'Afectació: **Autor:** Jordi Ramos

Observacions:

Relacions físiques:

Farceix a: 719

Nom Jaciment/Codi:	**C/ SOTSTINENT NAVARRO 12-16/BAIXADA DE CAÇADOR 8. CODI:059/12**	**U.E.:**	**709**
Tipus d'U.E.:	Estructura negativa/retall	**Definició:**	Sitja
Textura:		**Consistència:**	

Composició Geològica:

Composició Orgànica:

Composició Artificial:

Color:			
Cota Superior:	4,19 (en metres)	**Cota Inferior:**	2,15 (en metres)
Amplada:	0,00 (en metres)	**Longitud:**	0,00 (en metres)
Diàmetre:	0,00 (en metres)	**Forma en Planta:**	
Forma del Fons:		**Forma en Secció:**	
Coord. UTM X:	0,00	**Coord. UTM Y:**	0,00
Fase Cronològica:	Baix medieval (XIII-XV)	**Datació:**	Segles IX-XI
Interpretació:	Possiblement correspon a una sitja. Ha quedat desdibuixada per les alteracions de les estructures de mitjan segle XIX.		
Nivell d'Afectació:		**Autor:**	Jordi Ramos
Observacions:			

Relacions físiques:

Talla a: 740
És farcit per: 710-734

ATICS

Nom Jaciment/Codi:	**C/ SOTSTINENT NAVARRO 12-16/BAIXADA DE CAÇADOR 8. CODI:059/12**	**U.E.:**	**710**
Tipus d'U.E.:	Estrat/nivell	**Definició:**	Farciment
Textura:	Argilosa	**Consistència:**	Solta

Composició Geològica:

Argiles
Pedres

Composició Orgànica:

Carbons

Composició Artificial:

Ceràmica
Material de construcció

Color:	Marró clar		
Cota Superior:	4,19 (en metres)	**Cota Inferior:**	3,90 (en metres)
Amplada:	0,00 (en metres)	**Longitud:**	0,00 (en metres)
Diàmetre:	0,00 (en metres)	**Forma en Planta:**	
Forma del Fons:		**Forma en Secció:**	
Coord. UTM X:	0,00	**Coord. UTM Y:**	0,00
Fase Cronològica:	Alt medieval (VIII-XII)	**Datació:**	Segles IX-XI
Interpretació:	Rebliment de la part de la sitja conservada UE 709.		
Nivell d'Afectació:		**Autor:**	Jordi Ramos
Observacions:			

Relacions físiques:

És igual a: 734
Farceix a: 709

Nom Jaciment/Codi:	**C/ SOTSTINENT NAVARRO 12-16/BAIXADA DE CAÇADOR 8. CODI:059/12**	**U.E.:**	**711**
Tipus d'U.E.:	Estructura negativa/retall	**Definició:**	Sitja
Textura:		**Consistència:**	

Composició Geològica:

Composició Orgànica:

Composició Artificial:

Color:			
Cota Superior:	4,28 (en metres)	**Cota Inferior:**	2,13 (en metres)
Amplada:	0,00 (en metres)	**Longitud:**	0,00 (en metres)
Diàmetre:	0,00 (en metres)	**Forma en Planta:**	
Forma del Fons:		**Forma en Secció:**	
Coord. UTM X:	0,00	**Coord. UTM Y:**	0,00
Fase Cronològica:	Alt medieval (VIII-XII)	**Datació:**	Segles IX-XI
Interpretació:	Possiblement correspon a una sitja. Ha quedat desdibuixada per les alteracions de les estructures de mitjan segle XIX.		
Nivell d'Afectació:		**Autor:**	Jordi Ramos
Observacions:			

Relacions físiques:

Talla a: 740
És farcit per: 712

ATICS

Nom Jaciment/Codi:	**C/ SOTSTINENT NAVARRO 12-16/BAIXADA DE CAÇADOR 8. CODI:059/12**	**U.E.:**	**712**
Tipus d'U.E.:	Estrat/nivell	**Definició:**	Farciment
Textura:	Argilosa	**Consistència:**	Solta

Composició Geològica:

Argiles
Pedres

Composició Orgànica:

Carbons

Composició Artificial:

Ceràmica
Material de construcció

Color:	Marró fosc		
Cota Superior:	4,28 (en metres)	**Cota Inferior:**	2,13 (en metres)
Amplada:	0,00 (en metres)	**Longitud:**	0,00 (en metres)
Diàmetre:	0,00 (en metres)	**Forma en Planta:**	
Forma del Fons:		**Forma en Secció:**	
Coord. UTM X:	0,00	**Coord. UTM Y:**	0,00
Fase Cronològica:	Alt medieval (VIII-XII)	**Datació:**	Segles IX-XI
Interpretació:	Rebliment de la sitja UE 711.		
Nivell d'Afectació:		**Autor:**	Jordi Ramos
Observacions:			

Relacions físiques:

Farceix a: 711

Nom Jaciment/Codi:	**C/ SOTSTINENT NAVARRO 12-16/BAIXADA DE CAÇADOR 8. CODI:059/12**	**U.E.:**	**713**
Tipus d'U.E.:	Estructura negativa/retall	**Definició:**	Sitja
Textura:		**Consistència:**	

Composició Geològica:

Composició Orgànica:

Composició Artificial:

Color:			
Cota Superior:	4,11 (en metres)	**Cota Inferior:**	3,80 (en metres)
Amplada:	0,00 (en metres)	**Longitud:**	0,00 (en metres)
Diàmetre:	0,00 (en metres)	**Forma en Planta:**	
Forma del Fons:	Pla	**Forma en Secció:**	
Coord. UTM X:	0,00	**Coord. UTM Y:**	0,00
Fase Cronològica:	Baix medieval (XIII-XV)	**Datació:**	Segle XIII
Interpretació:	Sitja ubicada al sector 3, excavada en un nivell d'època baiximperial.		
Nivell d'Afectació:		**Autor:**	Jordi Ramos
Observacions:			

Relacions físiques:

Talla a: 740
És farcit per: 714

ATICS

Nom Jaciment/Codi:	**C/ SOTSTINENT NAVARRO 12-16/BAIXADA DE CAÇADOR 8. CODI:059/12**	**U.E.:**	**714**
Tipus d'U.E.:	Estrat/nivell	**Definició:**	Farciment
Textura:	Argilosa	**Consistència:**	Compacta

Composició Geològica:

Argiles
Carbonatació càlcica

Composició Orgànica:

Composició Artificial:

Ceràmica
Material de construcció

Color:	Marró clar		
Cota Superior:	4,11 (en metres)	**Cota Inferior:**	3,80 (en metres)
Amplada:	0,00 (en metres)	**Longitud:**	0,00 (en metres)
Diàmetre:	0,00 (en metres)	**Forma en Planta:**	
Forma del Fons:		**Forma en Secció:**	
Coord. UTM X:	0,00	**Coord. UTM Y:**	0,00
Fase Cronològica:	Baix medieval (XIII-XV)	**Datació:**	Segle XIII
Interpretació:	Rebliment de la sitja UE 713.		
Nivell d'Afectació:		**Autor:**	Jordi Ramos
Observacions:			

Relacions físiques:

Farceix a: 713

Nom Jaciment/Codi:	**C/ SOTSTINENT NAVARRO 12-16/BAIXADA DE CAÇADOR 8. CODI:059/12**	**U.E.:**	**715**
Tipus d'U.E.:	Estructura negativa/retall	**Definició:**	Sitja
Textura:		**Consistència:**	

Composició Geològica:

Composició Orgànica:

Composició Artificial:

Color:			
Cota Superior:	4,11 (en metres)	**Cota Inferior:**	3,78 (en metres)
Amplada:	0,00 (en metres)	**Longitud:**	0,00 (en metres)
Diàmetre:	0,00 (en metres)	**Forma en Planta:**	
Forma del Fons:		**Forma en Secció:**	
Coord. UTM X:	0,00	**Coord. UTM Y:**	0,00
Fase Cronològica:	Baix medieval (XIII-XV)	**Datació:**	
Interpretació:	Sitja ubicada al sector 3, excavada en un nivell d'època baiximperial.		
Nivell d'Afectació:		**Autor:**	Jordi Ramos
Observacions:			

Relacions físiques:

Talla a: 740
És farcit per: 716

ATICS

Nom Jaciment/Codi:	**C/ SOTSTINENT NAVARRO 12-16/BAIXADA DE CAÇADOR 8. CODI:059/12**	**U.E.:**	**716**
Tipus d'U.E.:	Estrat/nivell	**Definició:**	Farciment
Textura:	Argilosa	**Consistència:**	Compacta

Composició Geològica:

Argiles
Carbonatació càlcica
Pedres

Composició Orgànica:

Composició Artificial:

Ceràmica
Material de construcció
Metall
Morter

Color:	Marró fosc		
Cota Superior:	4,11 (en metres)	**Cota Inferior:**	3,78 (en metres)
Amplada:	0,00 (en metres)	**Longitud:**	0,00 (en metres)
Diàmetre:	0,00 (en metres)	**Forma en Planta:**	
Forma del Fons:		**Forma en Secció:**	
Coord. UTM X:	0,00	**Coord. UTM Y:**	0,00
Fase Cronològica:	Baix medieval (XIII-XV)	**Datació:**	Segle XIII
Interpretació:	Rebliment de la sitha UE 715.		
Nivell d'Afectació:		**Autor:**	Jordi Ramos
Observacions:			

Relacions físiques:

Farceix a: 715

Nom Jaciment/Codi:	**C/ SOTSTINENT NAVARRO 12-16/BAIXADA DE CAÇADOR 8. CODI:059/12**	**U.E.:**	**717**
Tipus d'U.E.:	Estructura negativa/retall	**Definició:**	Sitja
Textura:		**Consistència:**	

Composició Geològica:

Composició Orgànica:

Composició Artificial:

Color:			
Cota Superior:	4,22 (en metres)	**Cota Inferior:**	3,90 (en metres)
Amplada:	0,00 (en metres)	**Longitud:**	0,00 (en metres)
Diàmetre:	0,00 (en metres)	**Forma en Planta:**	
Forma del Fons:		**Forma en Secció:**	
Coord. UTM X:	0,00	**Coord. UTM Y:**	0,00
Fase Cronològica:	Baix medieval (XIII-XV)	**Datació:**	Segles IX-XI
Interpretació:	Fragment d'una sitja d'època medieval. Ha quedat en un racó de difícil excavació		
Nivell d'Afectació:		**Autor:**	Jordi Ramos
Observacions:			

Relacions físiques:

Talla a: 740
És farcit per: 718

Nom Jaciment/Codi:	**C/ SOTSTINENT NAVARRO 12-16/BAIXADA DE CAÇADOR 8. CODI:059/12**	**U.E.:**	**718**
Tipus d'U.E.:	Estrat/nivell	**Definició:**	Farciment
Textura:	Argilosa	**Consistència:**	Solta

Composició Geològica:	**Composició Orgànica:**	**Composició Artificial:**
Argiles	Carbons	Ceràmica

Color:	Negre				
Cota Superior:	4,22	(en metres)	**Cota Inferior:**	3,90	(en metres)
Amplada:	0,00	(en metres)	**Longitud:**	0,00	(en metres)
Diàmetre:	0,00	(en metres)	**Forma en Planta:**		
Forma del Fons:			**Forma en Secció:**		
Coord. UTM X:	0,00		**Coord. UTM Y:**	0,00	
Fase Cronològica:	Alt medieval (VIII-XII)		**Datació:**	Segles IX-XI	
Interpretació:	Rebliment de la sitja UE 717.				
Nivell d'Afectació:			**Autor:**	Jordi Ramos	
Observacions:					

Relacions físiques:

Farceix a: 717

ATICS

Nom Jaciment/Codi:	**C/ SOTSTINENT NAVARRO 12-16/BAIXADA DE CAÇADOR 8. CODI:059/12**	**U.E.:**	**719**
Tipus d'U.E.:	Estructura negativa/retall	**Definició:**	Altres
Textura:		**Consistència:**	

Composició Geològica:

Composició Orgànica:

Composició Artificial:

Color:			
Cota Superior:	4,24 (en metres)	**Cota Inferior:**	3,62 (en metres)
Amplada:	0,00 (en metres)	**Longitud:**	0,00 (en metres)
Diàmetre:	0,00 (en metres)	**Forma en Planta:**	Altres
Forma del Fons:	Pla	**Forma en Secció:**	Cúbica
Coord. UTM X:	0,00	**Coord. UTM Y:**	0,00
Fase Cronològica:	Alt medieval (VIII-XII)	**Datació:**	Segles IX-XI
Interpretació:	Retall en forma d'L. Retalla al nivell d'època romana del segle IV.		
Nivell d'Afectació:		**Autor:**	Jordi Ramos
Observacions:			

Relacions físiques:

És igual a: 707-724
Talla a: 740-725
És farcit per: 708-720-722

ATICS

Nom Jaciment/Codi:	**C/ SOTSTINENT NAVARRO 12-16/BAIXADA DE CAÇADOR 8. CODI:059/12**	**U.E.:**	**720**
Tipus d'U.E.:	Estrat/nivell	**Definició:**	Farciment
Textura:	Argilosa	**Consistència:**	Compacta

Composició Geològica:

Argiles
Carbonatació càlcica

Composició Orgànica:

Carbons

Composició Artificial:

Ceràmica
Material de construcció

Color:	Marró fosc		
Cota Superior:	4,00 (en metres)	**Cota Inferior:**	3,82 (en metres)
Amplada:	0,00 (en metres)	**Longitud:**	0,00 (en metres)
Diàmetre:	0,00 (en metres)	**Forma en Planta:**	
Forma del Fons:		**Forma en Secció:**	
Coord. UTM X:	0,00	**Coord. UTM Y:**	0,00
Fase Cronològica:	Alt medieval (VIII-XII)	**Datació:**	Segles IX-XI
Interpretació:	Rebliment de la trinxera en forma d'L davant de la torre 27, en el sector 3.		
Nivell d'Afectació:		**Autor:**	Jordi Ramos
Observacions:			

Relacions físiques:

És cobert per: 722
Farceix a: 719

Nom Jaciment/Codi:	**C/ SOTSTINENT NAVARRO 12-16/BAIXADA DE CAÇADOR 8. CODI:059/12**	**U.E.:**	**721**
Tipus d'U.E.:	Estructura negativa/retall	**Definició:**	Retall indeterminat
Textura:		**Consistència:**	

Composició Geològica:

Composició Orgànica:

Composició Artificial:

Color:			
Cota Superior:	4,20 (en metres)	**Cota Inferior:**	2,65 (en metres)
Amplada:	0,00 (en metres)	**Longitud:**	0,00 (en metres)
Diàmetre:	0,00 (en metres)	**Forma en Planta:**	
Forma del Fons:		**Forma en Secció:**	
Coord. UTM X:	0,00	**Coord. UTM Y:**	0,00
Fase Cronològica:	Alt medieval (VIII-XII)	**Datació:**	Segles XI-XII
Interpretació:	Retall altmedieval en el sector central del solar intervingut. Possiblement respon a una gran sitja de la fase d'aquesta ocupació		
Nivell d'Afectació:		**Autor:**	Jordi Ramos
Observacions:			

Relacions físiques:

Talla a: 900-901-905-1013-962-963
És farcit per: 906-706-723-747

ATICS

Nom Jaciment/Codi:	**C/ SOTSTINENT NAVARRO 12-16/BAIXADA DE CAÇADOR 8. CODI:059/12**	**U.E.:**	**722**
Tipus d'U.E.:	Estrat/nivell	**Definició:**	Farciment
Textura:	Argilosa	**Consistència:**	Compacta

Composició Geològica:

Argiles
Llims
Pedres

Composició Orgànica:

Composició Artificial:

Ceràmica
Material de construcció

Color:	Marró clar		
Cota Superior:	3,82 (en metres)	**Cota Inferior:**	3,62 (en metres)
Amplada:	0,00 (en metres)	**Longitud:**	0,00 (en metres)
Diàmetre:	0,00 (en metres)	**Forma en Planta:**	
Forma del Fons:		**Forma en Secció:**	
Coord. UTM X:	0,00	**Coord. UTM Y:**	0,00
Fase Cronològica:	Alt medieval (VIII-XII)	**Datació:**	Segles IX-XI
Interpretació:	Rebliment de la trinxera en forma d'L davant de la torre 27, en el sector 3.		
Nivell d'Afectació:		**Autor:**	Jordi Ramos
Observacions:			

Relacions físiques:

Cobreix a: 720
És tallat per: 727
Farceix a: 719

Nom Jaciment/Codi:	**C/ SOTSTINENT NAVARRO 12-16/BAIXADA DE CAÇADOR 8. CODI:059/12**	**U.E.:**	**723**
Tipus d'U.E.:	Estrat/nivell	**Definició:**	Farciment
Textura:	Argilosa	**Consistència:**	Solta

Composició Geològica:

Argiles
Llims
Pedres

Composició Orgànica:

Composició Artificial:

Ceràmica
Material de construcció

Color:	Beige		
Cota Superior:	3,99 (en metres)	**Cota Inferior:**	3,70 (en metres)
Amplada:	0,00 (en metres)	**Longitud:**	0,00 (en metres)
Diàmetre:	0,00 (en metres)	**Forma en Planta:**	
Forma del Fons:		**Forma en Secció:**	
Coord. UTM X:	0,00	**Coord. UTM Y:**	0,00
Fase Cronològica:	Alt medieval (VIII-XII)	**Datació:**	Segles IX-XI
Interpretació:	Estrat de rebliment. Podria estar vinculat a la UE 706, però pel tipus de material aparegut ens aproximen a una cronològia anterior. Però podria ser del segle XIII.		
Nivell d'Afectació:		**Autor:**	Jordi Ramos
Observacions:			

Relacions físiques:

És igual a: 706-726-747
Farceix a: 721

Nom Jaciment/Codi: C/ SOTSTINENT NAVARRO 12-16/BAIXADA DE CAÇADOR 8. CODI:059/12 **U.E.:** 724

Tipus d'U.E.: Estructura negativa/retall **Definició:** Retall indeterminat

Textura: **Consistència:**

Composició Geològica:

Composició Orgànica:

Composició Artificial:

Color:

Cota Superior: 4,24 (en metres) **Cota Inferior:** 3,62 (en metres)

Amplada: 0,00 (en metres) **Longitud:** 0,00 (en metres)

Diàmetre: 0,00 (en metres) **Forma en Planta:** Altres

Forma del Fons: Pla **Forma en Secció:** Cúbica

Coord. UTM X: 0,00 **Coord. UTM Y:** 0,00

Fase Cronològica: Alt medieval (VIII-XII) **Datació:** Segles IX-XI

Interpretació: Retall en forma d'L. Retalla al nivell d'època romana del segle IV.

Nivell d'Afectació: **Autor:** Jordi Ramos

Observacions:

Relacions físiques:

És igual a: 719

Nom Jaciment/Codi:	**C/ SOTSTINENT NAVARRO 12-16/BAIXADA DE CAÇADOR 8. CODI:059/12**	**U.E.:**	**725**
Tipus d'U.E.:	Estrat/nivell	**Definició:**	Nivell d'ús
Textura:	Argilosa	**Consistència:**	Compacta

Composició Geològica:

Argiles
Carbonatació càlcica
Pedres

Composició Orgànica:

Composició Artificial:

Ceràmica
Material de construcció
Morter

Color:	Marró clar		
Cota Superior:	0,00 (en metres)	**Cota Inferior:**	0,00 (en metres)
Amplada:	0,00 (en metres)	**Longitud:**	0,00 (en metres)
Diàmetre:	0,00 (en metres)	**Forma en Planta:**	
Forma del Fons:		**Forma en Secció:**	
Coord. UTM X:	0,00	**Coord. UTM Y:**	0,00
Fase Cronològica:	Món romà baiximperial (III-VII)	**Datació:**	Segles IV-V
Interpretació:	Nivell d'ús davant de la torre romana 27. Correspon a la reutilització dels paviments i dels nivells de fossat colmatats		
Nivell d'Afectació:		**Autor:**	Jordi Ramos
Observacions:			

Relacions físiques:

És cobert per: 704
És tallat per: 719

Nom Jaciment/Codi:	**C/ SOTSTINENT NAVARRO 12-16/BAIXADA DE CAÇADOR 8. CODI:059/12**	**U.E.:**	**726**
Tipus d'U.E.:	Estrat/nivell	**Definició:**	Farciment
Textura:	Argilosa	**Consistència:**	Solta

Composició Geològica:

Argiles
Llims
Pedres

Composició Orgànica:

Composició Artificial:

Ceràmica
Material de construcció

Color:	Beige		
Cota Superior:	3,99 (en metres)	**Cota Inferior:**	3,70 (en metres)
Amplada:	0,00 (en metres)	**Longitud:**	0,00 (en metres)
Diàmetre:	0,00 (en metres)	**Forma en Planta:**	
Forma del Fons:		**Forma en Secció:**	
Coord. UTM X:	0,00	**Coord. UTM Y:**	0,00
Fase Cronològica:	Alt medieval (VIII-XII)	**Datació:**	Segles IX-XI
Interpretació:	Estrat de rebliment. Podria estar vinculat a la UE 706, però pel tipus de material aparegut ens aproximen a una cronològia anterior. Però podria ser del segle XIII.		
Nivell d'Afectació:		**Autor:**	Jordi Ramos
Observacions:			

Relacions físiques:

És igual a: 723

Nom Jaciment/Codi:	**C/ SOTSTINENT NAVARRO 12-16/BAIXADA DE CAÇADOR 8. CODI:059/12**	**U.E.:**	**727**
Tipus d'U.E.:	Estructura negativa/retall	**Definició:**	Sitja
Textura:		**Consistència:**	

Composició Geològica:

Composició Orgànica:

Composició Artificial:

Color:			
Cota Superior:	4,09 (en metres)	**Cota Inferior:**	0,00 (en metres)
Amplada:	0,00 (en metres)	**Longitud:**	0,00 (en metres)
Diàmetre:	0,00 (en metres)	**Forma en Planta:**	
Forma del Fons:		**Forma en Secció:**	
Coord. UTM X:	0,00	**Coord. UTM Y:**	0,00
Fase Cronològica:	Baix medieval (XIII-XV)	**Datació:**	
Interpretació:	Retall no excavat. Correspon possiblement a una sitja entorn el segle XIII, ja que talla el nivell d'amortització de la trinxera UE 719.		
Nivell d'Afectació:		**Autor:**	Jordi Ramos
Observacions:			

Relacions físiques:

Talla a: 722
És farcit per: 728

Nom Jaciment/Codi:	**C/ SOTSTINENT NAVARRO 12-16/BAIXADA DE CAÇADOR 8. CODI:059/12**	**U.E.:**	**728**
Tipus d'U.E.:	Estrat/nivell	**Definició:**	Farciment
Textura:	Argilosa	**Consistència:**	Compacta

Composició Geològica:

Argiles

Composició Orgànica:

Composició Artificial:

Color:	Marró clar		
Cota Superior:	4,09 (en metres)	**Cota Inferior:**	0,00 (en metres)
Amplada:	0,00 (en metres)	**Longitud:**	0,00 (en metres)
Diàmetre:	0,00 (en metres)	**Forma en Planta:**	
Forma del Fons:		**Forma en Secció:**	
Coord. UTM X:	0,00	**Coord. UTM Y:**	0,00
Fase Cronològica:	Baix medieval (XIII-XV)	**Datació:**	
Interpretació:	Rebliment de la UE 727, que no ha estat excavat.		
Nivell d'Afectació:		**Autor:**	Jordi Ramos
Observacions:			

Relacions físiques:

Farceix a: 727

ATICS

Nom Jaciment/Codi:	**C/ SOTSTINENT NAVARRO 12-16/BAIXADA DE CAÇADOR 8. CODI:059/12**	**U.E.:**	**729**
Tipus d'U.E.:	Estrat/nivell	**Definició:**	Farciment
Textura:	Argilosa	**Consistència:**	Compacta

Composició Geològica:

Argiles
Pedres
Sorres

Composició Orgànica:

Composició Artificial:

Ceràmica
Material de construcció
Morter

Color:	Marró fosc		
Cota Superior:	4,20 (en metres)	**Cota Inferior:**	2,65 (en metres)
Amplada:	0,00 (en metres)	**Longitud:**	0,00 (en metres)
Diàmetre:	0,00 (en metres)	**Forma en Planta:**	
Forma del Fons:		**Forma en Secció:**	
Coord. UTM X:	0,00	**Coord. UTM Y:**	0,00
Fase Cronològica:	Alt medieval (VIII-XII)	**Datació:**	Segles XI-XII
Interpretació:	Rebliment del retall altmedieval del sector 2. Argiles grisoses amb argiles vermelloses.		
Nivell d'Afectació:		**Autor:**	Jordi Ramos
Observacions:			

Relacions físiques:

És igual a: 706

ATICS

Nom Jaciment/Codi:	**C/ SOTSTINENT NAVARRO 12-16/BAIXADA DE CAÇADOR 8. CODI:059/12**	**U.E.:**	**730**
Tipus d'U.E.:	Estrat/nivell	**Definició:**	Anivellament
Textura:	Argilosa	**Consistència:**	Solta

Composició Geològica:

Argiles
Llims
Pedres

Composició Orgànica:

Composició Artificial:

Ceràmica
Material de construcció

Color:	Marró fosc		
Cota Superior:	4,25 (en metres)	**Cota Inferior:**	4,05 (en metres)
Amplada:	0,00 (en metres)	**Longitud:**	0,00 (en metres)
Diàmetre:	0,00 (en metres)	**Forma en Planta:**	
Forma del Fons:		**Forma en Secció:**	
Coord. UTM X:	0,00	**Coord. UTM Y:**	0,00
Fase Cronològica:	Alt medieval (VIII-XII)	**Datació:**	Segles IX-XI
Interpretació:	Rebliment d'aquest sector davant de la torre 27. Anivellament del sector.		
Nivell d'Afectació:		**Autor:**	Jordi Ramos
Observacions:			

Relacions físiques:

Cobreix a: 735
És cobert per: 555

Nom Jaciment/Codi:	**C/ SOTSTINENT NAVARRO 12-16/BAIXADA DE CAÇADOR 8. CODI:059/12**	**U.E.:**	**731**
Tipus d'U.E.:	Estructura negativa/retall	**Definició:**	Forat de pal
Textura:		**Consistència:**	

Composició Geològica:

Composició Orgànica:

Composició Artificial:

Color:			
Cota Superior:	4,07 (en metres)	**Cota Inferior:**	3,66 (en metres)
Amplada:	0,00 (en metres)	**Longitud:**	0,00 (en metres)
Diàmetre:	0,00 (en metres)	**Forma en Planta:**	Circular
Forma del Fons:	Pla	**Forma en Secció:**	Cònica
Coord. UTM X:	0,00	**Coord. UTM Y:**	0,00
Fase Cronològica:	Alt medieval (VIII-XII)	**Datació:**	Segles IX-XI
Interpretació:	Forat de pal dins de l'ocupació medieval del sector.		
Nivell d'Afectació:		**Autor:**	Jordi Ramos
Observacions:			

Relacions físiques:

Talla a: 735
És farcit per: 732

Nom Jaciment/Codi:	**C/ SOTSTINENT NAVARRO 12-16/BAIXADA DE CAÇADOR 8. CODI:059/12**	**U.E.:**	**732**
Tipus d'U.E.:	Estrat/nivell	**Definició:**	Farciment
Textura:	Argilosa	**Consistència:**	Compacta

Composició Geològica:

Argiles

Composició Orgànica:

Carbons

Composició Artificial:

Ceràmica
Material de construcció

Color:	Marró fosc		
Cota Superior:	4,04 (en metres)	**Cota Inferior:**	3,66 (en metres)
Amplada:	0,00 (en metres)	**Longitud:**	0,00 (en metres)
Diàmetre:	0,00 (en metres)	**Forma en Planta:**	
Forma del Fons:		**Forma en Secció:**	
Coord. UTM X:	0,00	**Coord. UTM Y:**	0,00
Fase Cronològica:	Alt medieval (VIII-XII)	**Datació:**	Segles IX-XI
Interpretació:	Rebliment del forat de pal UE 731.		
Nivell d'Afectació:		**Autor:**	Jordi Ramos
Observacions:			

Relacions físiques:

Farceix a: 731

Nom Jaciment/Codi:	**C/ SOTSTINENT NAVARRO 12-16/BAIXADA DE CAÇADOR 8. CODI:059/12**	**U.E.:**	**734**
Tipus d'U.E.:	Estrat/nivell	**Definició:**	Farciment
Textura:	Argilosa	**Consistència:**	Solta

Composició Geològica:

Argiles
Pedres

Composició Orgànica:

Carbons

Composició Artificial:

Ceràmica
Material de construcció

Color:	Marró clar		
Cota Superior:	4,19 (en metres)	**Cota Inferior:**	3,90 (en metres)
Amplada:	0,00 (en metres)	**Longitud:**	0,00 (en metres)
Diàmetre:	0,00 (en metres)	**Forma en Planta:**	
Forma del Fons:		**Forma en Secció:**	
Coord. UTM X:	0,00	**Coord. UTM Y:**	0,00
Fase Cronològica:	Alt medieval (VIII-XII)	**Datació:**	Segles IX-XI
Interpretació:	Rebliment de la part de la sitja conservada UE 709.		
Nivell d'Afectació:		**Autor:**	Jordi Ramos
Observacions:			

Relacions físiques:

És igual a: 710
Farceix a: 709

ATICS

Nom Jaciment/Codi:	**C/ SOTSTINENT NAVARRO 12-16/BAIXADA DE CAÇADOR 8. CODI:059/12**	**U.E.:**	**735**
Tipus d'U.E.:	Estrat/nivell	**Definició:**	Anivellament
Textura:	Argilosa	**Consistència:**	Compacta

Composició Geològica:

Argiles
Pedres
Sorres

Composició Orgànica:

Composició Artificial:

Ceràmica
Material de construcció

Color:	Marró clar		
Cota Superior:	4,05 (en metres)	**Cota Inferior:**	3,85 (en metres)
Amplada:	0,00 (en metres)	**Longitud:**	0,00 (en metres)
Diàmetre:	0,00 (en metres)	**Forma en Planta:**	
Forma del Fons:		**Forma en Secció:**	
Coord. UTM X:	0,00	**Coord. UTM Y:**	0,00
Fase Cronològica:	Alt medieval (VIII-XII)	**Datació:**	Segles IX-XI
Interpretació:	Anivellament d'aquest sector, colmatant les estructes romanes i presència de l'ocupació tardoantiga.		
Nivell d'Afectació:		**Autor:**	Jordi Ramos
Observacions:			

Relacions físiques:

Cobreix a: 738
És cobert per: 730
És tallat per: 731

Nom Jaciment/Codi:	**C/ SOTSTINENT NAVARRO 12-16/BAIXADA DE CAÇADOR 8. CODI:059/12**	**U.E.:**	**738**
Tipus d'U.E.:	Estrat/nivell	**Definició:**	Anivellament
Textura:	Argilosa	**Consistència:**	Compacta

Composició Geològica:

Argiles
Carbonatació càlcica
Pedres

Composició Orgànica:

Composició Artificial:

Color:	Marró clar		
Cota Superior:	3,85 (en metres)	**Cota Inferior:**	3,52 (en metres)
Amplada:	0,00 (en metres)	**Longitud:**	0,00 (en metres)
Diàmetre:	0,00 (en metres)	**Forma en Planta:**	
Forma del Fons:		**Forma en Secció:**	
Coord. UTM X:	0,00	**Coord. UTM Y:**	0,00
Fase Cronològica:	Alt medieval (VIII-XII)	**Datació:**	Segles VII-VIII
Interpretació:	Anivellament del sector del fossat davant de les estructures altimperials de la torre 27.		
Nivell d'Afectació:		**Autor:**	Jordi Ramos
Observacions:			

Relacions físiques:

Cobreix a: 741
És cobert per: 735

Nom Jaciment/Codi:	**C/ SOTSTINENT NAVARRO 12-16/BAIXADA DE CAÇADOR 8. CODI:059/12**	**U.E.:**	**740**
Tipus d'U.E.:	Estrat/nivell	**Definició:**	Nivell d'ús
Textura:	Argilosa	**Consistència:**	Compacta

Composició Geològica:

Argiles
Carbonatació càlcica
Pedres

Composició Orgànica:

Composició Artificial:

Ceràmica
Material de construcció
Morter

Color:			
Cota Superior:	4,11 (en metres)	**Cota Inferior:**	3,60 (en metres)
Amplada:	0,00 (en metres)	**Longitud:**	0,00 (en metres)
Diàmetre:	0,00 (en metres)	**Forma en Planta:**	
Forma del Fons:		**Forma en Secció:**	
Coord. UTM X:	0,00	**Coord. UTM Y:**	0,00
Fase Cronològica:	Món romà baiximperial (III-VII)	**Datació:**	370-500
Interpretació:	Anivellament a tall de nivell d'ús, que seria posterior al segle III dC.		
Nivell d'Afectació:		**Autor:**	Jordi Ramos
Observacions:			

Relacions físiques:

És igual a: 561
Cobreix a: 744-746
És tallat per: 707-719-709-711-713-715-717

ATICS

Nom Jaciment/Codi:	**C/ SOTSTINENT NAVARRO 12-16/BAIXADA DE CAÇADOR 8. CODI:059/12**	**U.E.:**	**741**
Tipus d'U.E.:	Estrat/nivell	**Definició:**	Anivellament
Textura:	Argilosa	**Consistència:**	Compacta

Composició Geològica:

Argiles
Carbonatació càlcica
Pedres

Composició Orgànica:

Composició Artificial:

Ceràmica
Material de construcció

Color:	Marró clar		
Cota Superior:	3,52 (en metres)	**Cota Inferior:**	3,25 (en metres)
Amplada:	0,00 (en metres)	**Longitud:**	0,00 (en metres)
Diàmetre:	0,00 (en metres)	**Forma en Planta:**	
Forma del Fons:		**Forma en Secció:**	
Coord. UTM X:	0,00	**Coord. UTM Y:**	0,00
Fase Cronològica:	Món romà baiximperial (III-VII)	**Datació:**	Segle VI dC
Interpretació:	Anivellament del fossat en el sector del davant de la torre 27.		
Nivell d'Afectació:		**Autor:**	Jordi Ramos
Observacions:			

Relacions físiques:

És igual a: 742
És cobert per: 738

ATICS

Nom Jaciment/Codi:	**C/ SOTSTINENT NAVARRO 12-16/BAIXADA DE CAÇADOR 8. CODI:059/12**	**U.E.:**	**742**
Tipus d'U.E.:	Estrat/nivell	**Definició:**	Abandonament
Textura:	Argilosa	**Consistència:**	Compacta

Composició Geològica:

Argiles
Carbonatació càlcica
Llims

Composició Orgànica:

Composició Artificial:

Ceràmica
Material de construcció

Color:	Marró clar		
Cota Superior:	3,52 (en metres)	**Cota Inferior:**	3,25 (en metres)
Amplada:	0,00 (en metres)	**Longitud:**	0,00 (en metres)
Diàmetre:	0,00 (en metres)	**Forma en Planta:**	
Forma del Fons:		**Forma en Secció:**	
Coord. UTM X:	0,00	**Coord. UTM Y:**	0,00
Fase Cronològica:	Món romà baiximperial (III-VII)	**Datació:**	Segle VI dC
Interpretació:	Anivellament del fossat en el sector del davant de la torre 27.		
Nivell d'Afectació:		**Autor:**	Jordi Ramos
Observacions:			

Relacions físiques:

És igual a: 741

ATICS

Nom Jaciment/Codi:	**C/ SOTSTINENT NAVARRO 12-16/BAIXADA DE CAÇADOR 8. CODI:059/12**	**U.E.:**	**743**
Tipus d'U.E.:	Estrat/nivell	**Definició:**	Anivellament
Textura:		**Consistència:**	Solta

Composició Geològica:

Argiles
Pedres

Composició Orgànica:

Fauna
Altres

Composició Artificial:

Ceràmica
Material de construcció

Color:	Marró clar		
Cota Superior:	0,00 (en metres)	**Cota Inferior:**	0,00 (en metres)
Amplada:	0,00 (en metres)	**Longitud:**	0,00 (en metres)
Diàmetre:	0,00 (en metres)	**Forma en Planta:**	
Forma del Fons:		**Forma en Secció:**	
Coord. UTM X:	0,00	**Coord. UTM Y:**	0,00
Fase Cronològica:	Món romà baiximperial (III-VII)	**Datació:**	Segle VI dC
Interpretació:	Anivellament del sector a costat del dipòsit modern del davant de la torre romana 28. En aquest va sortir el mànec d'os.		
Nivell d'Afectació:		**Autor:**	Jordi Ramos
Observacions:	Igualar l'estrat de la campanya anterior		

Relacions físiques:

Nom Jaciment/Codi:	**C/ SOTSTINENT NAVARRO 12-16/BAIXADA DE CAÇADOR 8. CODI:059/12**	**U.E.:**	**744**
Tipus d'U.E.:	Estrat/nivell	**Definició:**	Anivellament
Textura:	Argilosa	**Consistència:**	Compacta

Composició Geològica:

Argiles
Pedres
Sorres

Composició Orgànica:

Composició Artificial:

Ceràmica
Material de construcció

Color:	Marró clar		
Cota Superior:	3,60 (en metres)	**Cota Inferior:**	3,31 (en metres)
Amplada:	0,00 (en metres)	**Longitud:**	0,00 (en metres)
Diàmetre:	0,00 (en metres)	**Forma en Planta:**	
Forma del Fons:		**Forma en Secció:**	
Coord. UTM X:	0,00	**Coord. UTM Y:**	0,00
Fase Cronològica:	Món romà baiximperial (III-VII)	**Datació:**	
Interpretació:	Nivell per sota del paviment del segle III dC. Excavat un fragment al cantó del davant del dipòsit contemporàni de la torre romana 28.		
Nivell d'Afectació:		**Autor:**	Jordi Ramos
Observacions:			

Relacions físiques:

Cobreix a: 745
És cobert per: 740

ATICS

Nom Jaciment/Codi:	**C/ SOTSTINENT NAVARRO 12-16/BAIXADA DE CAÇADOR 8. CODI:059/12**	**U.E.:**	**745**
Tipus d'U.E.:	Estrat/nivell	**Definició:**	Anivellament
Textura:	Argilosa	**Consistència:**	Compacta

Composició Geològica:

Argiles

Composició Orgànica:

Composició Artificial:

Ceràmica

Color:	Marró clar		
Cota Superior:	3,31 (en metres)	**Cota Inferior:**	0,00 (en metres)
Amplada:	0,00 (en metres)	**Longitud:**	0,00 (en metres)
Diàmetre:	0,00 (en metres)	**Forma en Planta:**	
Forma del Fons:		**Forma en Secció:**	
Coord. UTM X:	0,00	**Coord. UTM Y:**	0,00
Fase Cronològica:	Món romà baiximperial (III-VII)	**Datació:**	Segle VI dC
Interpretació:	Estrat heterogeni d'anivellament del fossat davant del dipòsit contemporani de la torre 28.		
Nivell d'Afectació:		**Autor:**	Jordi Ramos
Observacions:			

Relacions físiques:

És cobert per: 744

ATICS

Nom Jaciment/Codi:	**C/ SOTSTINENT NAVARRO 12-16/BAIXADA DE CAÇADOR 8. CODI:059/12**	**U.E.:**	**746**
Tipus d'U.E.:	Estrat/nivell	**Definició:**	Enderroc
Textura:	Argilosa	**Consistència:**	Compacta

Composició Geològica:

Argiles
Carbonatació càlcica
Pedres

Composició Orgànica:

Carbons

Composició Artificial:

Ceràmica
Material de construcció
Morter

Color:	Marró clar		
Cota Superior:	3,88 (en metres)	**Cota Inferior:**	3,82 (en metres)
Amplada:	0,00 (en metres)	**Longitud:**	0,00 (en metres)
Diàmetre:	0,00 (en metres)	**Forma en Planta:**	
Forma del Fons:		**Forma en Secció:**	
Coord. UTM X:	0,00	**Coord. UTM Y:**	0,00
Fase Cronològica:	Món romà baiximperial (III-VII)	**Datació:**	
Interpretació:	Enderroc de les dependències romanes davant de la torre 27. Gran presència d'estucs.		
Nivell d'Afectació:		**Autor:**	Jordi Ramos
Observacions:	La majoria de material arqueològic correspon a època altimperial, malgrat que pot haver-hi intrusions de clara D.		

Relacions físiques:

És igual a: 748
Cobreix a: 751-750-753
És cobert per: 740

ATICS

Nom Jaciment/Codi:	**C/ SOTSTINENT NAVARRO 12-16/BAIXADA DE CAÇADOR 8. CODI:059/12**	**U.E.:**	**747**
Tipus d'U.E.:	Estrat/nivell	**Definició:**	Farciment
Textura:	Argilosa	**Consistència:**	Compacta

Composició Geològica:

Argiles
Pedres

Composició Orgànica:

Composició Artificial:

Ceràmica
Material de construcció

Color:	Marró fosc				
Cota Superior:	4,20	(en metres)	**Cota Inferior:**	2,65	(en metres)
Amplada:	0,00	(en metres)	**Longitud:**	0,00	(en metres)
Diàmetre:	0,00	(en metres)	**Forma en Planta:**		
Forma del Fons:			**Forma en Secció:**		
Coord. UTM X:	0,00		**Coord. UTM Y:**	0,00	
Fase Cronològica:	Alt medieval (VIII-XII)		**Datació:**		
Interpretació:	Veure UE 706.				
Nivell d'Afectació:			**Autor:**	Jordi Ramos	
Observacions:					

Relacions físiques:

És igual a: 723
Farceix a: 721

ATICS

Nom Jaciment/Codi:	**C/ SOTSTINENT NAVARRO 12-16/BAIXADA DE CAÇADOR 8. CODI:059/12**	**U.E.:**	**748**
Tipus d'U.E.:	Estrat/nivell	**Definició:**	Farciment
Textura:	Argilosa	**Consistència:**	Compacta

Composició Geològica:

Argiles
Carbonatació càlcica
Pedres

Composició Orgànica:

Carbons

Composició Artificial:

Ceràmica
Material de construcció
Morter

Color:	Marró clar		
Cota Superior:	3,88 (en metres)	**Cota Inferior:**	3,49 (en metres)
Amplada:	0,00 (en metres)	**Longitud:**	0,00 (en metres)
Diàmetre:	0,00 (en metres)	**Forma en Planta:**	
Forma del Fons:		**Forma en Secció:**	
Coord. UTM X:	0,00	**Coord. UTM Y:**	0,00
Fase Cronològica:	Món romà altimperial (I-III)	**Datació:**	
Interpretació:	Enderroc de les dependències romanes davant de la torre 27. Gran presència d'estucs.		
Nivell d'Afectació:		**Autor:**	Jordi Ramos
Observacions:	La majoria de material arqueològic correspon a època altimperial, malgrat que pot haver-hi intrusions de clara D.		

Relacions físiques:

És igual a: 746
Cobreix a: 749
Farceix a: 756

ATICS

Nom Jaciment/Codi:	**C/ SOTSTINENT NAVARRO 12-16/BAIXADA DE CAÇADOR 8. CODI:059/12**	**U.E.:**	**749**
Tipus d'U.E.:	Estrat/nivell	**Definició:**	Enderroc
Textura:	Argilosa	**Consistència:**	Compacta

Composició Geològica:

Argiles
Carbonatació càlcica
Pedres

Composició Orgànica:

Carbons

Composició Artificial:

Ceràmica
Material de construcció

Color:	Marró clar		
Cota Superior:	3,58 (en metres)	**Cota Inferior:**	3,40 (en metres)
Amplada:	0,00 (en metres)	**Longitud:**	0,00 (en metres)
Diàmetre:	0,00 (en metres)	**Forma en Planta:**	
Forma del Fons:		**Forma en Secció:**	
Coord. UTM X:	0,00	**Coord. UTM Y:**	0,00
Fase Cronològica:	Món romà altimperial (I-III)	**Datació:**	Segle III dC
Interpretació:	Enderroc de les dependències romanes davant de la torre 2		
Nivell d'Afectació:		**Autor:**	Jordi Ramos
Observacions:			

Relacions físiques:

És igual a: 750
És cobert per: 748

ATICS

Nom Jaciment/Codi:	**C/ SOTSTINENT NAVARRO 12-16/BAIXADA DE CAÇADOR 8. CODI:059/12**	**U.E.:**	**750**
Tipus d'U.E.:	Estrat/nivell	**Definició:**	Anivellament
Textura:	Argilosa	**Consistència:**	Compacta

Composició Geològica:

Argiles
Pedres

Composició Orgànica:

Composició Artificial:

Color:	Marró clar		
Cota Superior:	3,82 (en metres)	**Cota Inferior:**	3,53 (en metres)
Amplada:	0,00 (en metres)	**Longitud:**	0,00 (en metres)
Diàmetre:	0,00 (en metres)	**Forma en Planta:**	
Forma del Fons:		**Forma en Secció:**	
Coord. UTM X:	0,00	**Coord. UTM Y:**	0,00
Fase Cronològica:	Món romà baiximperial (III-VII)	**Datació:**	
Interpretació:	Terreny amb gran presència de nòduls que estaria per sota de les estructures romanes del davant de la torre 27.		
Nivell d'Afectació:		**Autor:**	Jordi Ramos
Observacions:			

Relacions físiques:

És igual a: 749
És cobert per: 746

Nom Jaciment/Codi:	**C/ SOTSTINENT NAVARRO 12-16/BAIXADA DE CAÇADOR 8. CODI:059/12**	**U.E.:**	**751**
Tipus d'U.E.:	Estrat/nivell	**Definició:**	Anivellament
Textura:	Argilosa	**Consistència:**	Compacta

Composició Geològica:

Argiles
Carbonatació càlcica
Pedres

Composició Orgànica:

Carbons

Composició Artificial:

Ceràmica
Material de construcció
Morter

Color:	Marró clar		
Cota Superior:	3,82 (en metres)	**Cota Inferior:**	3,60 (en metres)
Amplada:	0,00 (en metres)	**Longitud:**	0,00 (en metres)
Diàmetre:	0,00 (en metres)	**Forma en Planta:**	
Forma del Fons:		**Forma en Secció:**	
Coord. UTM X:	0,00	**Coord. UTM Y:**	0,00
Fase Cronològica:	Món romà altimperial (I-III)	**Datació:**	Meitat segle I dC
Interpretació:	Part de l'anivellament de l'habitació del davant de la torre 27. Correspon a la fase d'ocupació d'aquest indret.		
Nivell d'Afectació:		**Autor:**	Jordi Ramos
Observacions:			

Relacions físiques:

Cobreix a: 759
És cobert per: 746

ATICS

Nom Jaciment/Codi:	**C/ SOTSTINENT NAVARRO 12-16/BAIXADA DE CAÇADOR 8. CODI:059/12**	**U.E.:**	**752**
Tipus d'U.E.:	Estrat/nivell	**Definició:**	Anivellament
Textura:	Sorrenca	**Consistència:**	Solta

Composició Geològica:

Sorres

Composició Orgànica:

Composició Artificial:

Ceràmica

Color:	Ocre		
Cota Superior:	0,00 (en metres)	**Cota Inferior:**	0,00 (en metres)
Amplada:	0,00 (en metres)	**Longitud:**	0,00 (en metres)
Diàmetre:	0,00 (en metres)	**Forma en Planta:**	
Forma del Fons:		**Forma en Secció:**	
Coord. UTM X:	0,00	**Coord. UTM Y:**	0,00
Fase Cronològica:	Baix medieval (XIII-XV)	**Datació:**	Segle XIII
Interpretació:	Nivell de sorres agafat del talús a tocar a la torre 28, per a mostra bioarqueològica.		
Nivell d'Afectació:		**Autor:**	Jordi Ramos
Observacions:			

Relacions físiques:

ATICS

Nom Jaciment/Codi:	**C/ SOTSTINENT NAVARRO 12-16/BAIXADA DE CAÇADOR 8. CODI:059/12**	**U.E.:**	**753**
Tipus d'U.E.:	Estrat/nivell	**Definició:**	Abandonament
Textura:	Argilosa	**Consistència:**	Compacta

Composició Geològica:

Argiles

Composició Orgànica:

Composició Artificial:

Ceràmica
Material de construcció

Color:	Marró fosc				
Cota Superior:	3,82	(en metres)	**Cota Inferior:**	3,51	(en metres)
Amplada:	0,00	(en metres)	**Longitud:**	0,00	(en metres)
Diàmetre:	0,00	(en metres)	**Forma en Planta:**		
Forma del Fons:			**Forma en Secció:**		
Coord. UTM X:	0,00		**Coord. UTM Y:**	0,00	
Fase Cronològica:	Món romà altimperial (I-III)		**Datació:**	15-40	
Interpretació:	Nivell primer d'amortització de les estructures altimperials davant de la torre 27. Per damunt està el gran paquet d'estucs romans que es van restaurar.				
Nivell d'Afectació:			**Autor:**	Jordi Ramos	
Observacions:					

Relacions físiques:

Cobreix a: 754
És cobert per: 746

ATICS

Nom Jaciment/Codi:	**C/ SOTSTINENT NAVARRO 12-16/BAIXADA DE CAÇADOR 8. CODI:059/12**	**U.E.:**	**754**
Tipus d'U.E.:	Estrat/nivell	**Definició:**	Anivellament
Textura:	Argilosa	**Consistència:**	Compacta

Composició Geològica:

Argiles
Còdols

Composició Orgànica:

Composició Artificial:

Ceràmica
Material de construcció

Color:	Taronja		
Cota Superior:	3,51 (en metres)	**Cota Inferior:**	0,00 (en metres)
Amplada:	0,00 (en metres)	**Longitud:**	0,00 (en metres)
Diàmetre:	0,00 (en metres)	**Forma en Planta:**	
Forma del Fons:		**Forma en Secció:**	
Coord. UTM X:	0,00	**Coord. UTM Y:**	0,00
Fase Cronològica:	Món romà altimperial (I-III)	**Datació:**	Canvi d'era
Interpretació:	Nivell de nòduls i argiles amb contacte amb el mur UE 755.		
Nivell d'Afectació:		**Autor:**	Jordi Ramos
Observacions:			

Relacions físiques:

És cobert per: 753

Nom Jaciment/Codi:	**C/ SOTSTINENT NAVARRO 12-16/BAIXADA DE CAÇADOR 8. CODI:059/12**	**U.E.:**	**755**
Tipus d'U.E.:	Estructura positiva	**Definició:**	Mur
Textura:		**Consistència:**	

Composició Geològica:	**Composició Orgànica:**	**Composició Artificial:**
Pedres		Material de construcció

Color:					
Cota Superior:	3,86	(en metres)	**Cota Inferior:**	3,34	(en metres)
Amplada:	0,00	(en metres)	**Longitud:**	0,00	(en metres)
Diàmetre:	0,00	(en metres)	**Forma en Planta:**		
Forma del Fons:			**Forma en Secció:**		
Coord. UTM X:	0,00		**Coord. UTM Y:**	0,00	
Fase Cronològica:	Món romà baiximperial (III-VII)		**Datació:**		
Interpretació:	Mur de 4,20 x 0,60 m en direcció oest-est. Ubicat gairebé davant de la torre 27				
Nivell d'Afectació:			**Autor:**	Jordi Ramos	
Observacions:					

Relacions físiques:

És igual a: 974
És lliura a: 641

Nom Jaciment/Codi:	**C/ SOTSTINENT NAVARRO 12-16/BAIXADA DE CAÇADOR 8. CODI:059/12**	**U.E.:**	**756**
Tipus d'U.E.:	Estructura negativa/retall	**Definició:**	Altres
Textura:		**Consistència:**	

Composició Geològica:

Composició Orgànica:

Composició Artificial:

Color:			
Cota Superior:	3,88 (en metres)	**Cota Inferior:**	3,49 (en metres)
Amplada:	0,00 (en metres)	**Longitud:**	0,00 (en metres)
Diàmetre:	0,00 (en metres)	**Forma en Planta:**	
Forma del Fons:		**Forma en Secció:**	
Coord. UTM X:	0,00	**Coord. UTM Y:**	0,00
Fase Cronològica:	Món romà altimperial (I-III)	**Datació:**	
Interpretació:	Extracció de sediment respectant l'estructura UE 755, al sector del davant de la torre 27.		
Nivell d'Afectació:		**Autor:**	Jordi Ramos
Observacions:			

Relacions físiques:

És farcit per: 748

Nom Jaciment/Codi:	**C/ SOTSTINENT NAVARRO 12-16/BAIXADA DE CAÇADOR 8. CODI:059/12**	**U.E.:**	**757**
Tipus d'U.E.:	Estructura negativa/retall	**Definició:**	Sitja
Textura:		**Consistència:**	

Composició Geològica:

Composició Orgànica:

Composició Artificial:

Color:			
Cota Superior:	4,17 (en metres)	**Cota Inferior:**	2,62 (en metres)
Amplada:	0,00 (en metres)	**Longitud:**	0,00 (en metres)
Diàmetre:	0,00 (en metres)	**Forma en Planta:**	Circular
Forma del Fons:	Pla	**Forma en Secció:**	Cilíndrica
Coord. UTM X:	0,00	**Coord. UTM Y:**	0,00
Fase Cronològica:	Baix medieval (XIII-XV)	**Datació:**	Segle XIII
Interpretació:	Sitja, a la base presenta un llenç de pedres.		
Nivell d'Afectació:		**Autor:**	Jordi Ramos
Observacions:			

Relacions físiques:

Talla a: 706-760
És farcit per: 758

Nom Jaciment/Codi:	**C/ SOTSTINENT NAVARRO 12-16/BAIXADA DE CAÇADOR 8. CODI:059/12**	**U.E.:**	**758**
Tipus d'U.E.:	Estrat/nivell	**Definició:**	Farciment
Textura:	Argilosa	**Consistència:**	Compacta

Composició Geològica:

Argiles
Pedres
Sorres

Composició Orgànica:

Carbons

Composició Artificial:

Ceràmica
Material de construcció
Morter

Color:	Marró fosc		
Cota Superior:	4,17 (en metres)	**Cota Inferior:**	2,62 (en metres)
Amplada:	0,00 (en metres)	**Longitud:**	0,00 (en metres)
Diàmetre:	0,00 (en metres)	**Forma en Planta:**	
Forma del Fons:		**Forma en Secció:**	
Coord. UTM X:	0,00	**Coord. UTM Y:**	0,00
Fase Cronològica:	Baix medieval (XIII-XV)	**Datació:**	Segle XIII
Interpretació:	Rebliment de la sitja UE 757		
Nivell d'Afectació:		**Autor:**	Jordi Ramos
Observacions:			

Relacions físiques:

Farceix a: 757

ATICS

Nom Jaciment/Codi:	**C/ SOTSTINENT NAVARRO 12-16/BAIXADA DE CAÇADOR 8. CODI:059/12**	**U.E.:**	**759**
Tipus d'U.E.:	Estrat/nivell	**Definició:**	Anivellament
Textura:	Argilosa	**Consistència:**	Compacta

Composició Geològica:

Argiles
Carbonatació càlcica
Pedres

Composició Orgànica:

Carbons

Composició Artificial:

Ceràmica
Material de construcció

Color:	Marró clar		
Cota Superior:	3,60 (en metres)	**Cota Inferior:**	3,53 (en metres)
Amplada:	0,00 (en metres)	**Longitud:**	0,00 (en metres)
Diàmetre:	0,00 (en metres)	**Forma en Planta:**	
Forma del Fons:		**Forma en Secció:**	
Coord. UTM X:	0,00	**Coord. UTM Y:**	0,00
Fase Cronològica:	Món romà altimperial (I-III)	**Datació:**	40-80
Interpretació:	Preparació del paviment de calç de les habitacions altimperials del davant de la torre 27.		
Nivell d'Afectació:		**Autor:**	Jordi Ramos
Observacions:			

Relacions físiques:

És cobert per: 751

ATICS

Nom Jaciment/Codi:	**C/ SOTSTINENT NAVARRO 12-16/BAIXADA DE CAÇADOR 8. CODI:059/12**	**U.E.:**	**760**
Tipus d'U.E.:	Estrat/nivell	**Definició:**	Anivellament
Textura:	Argilosa	**Consistència:**	Compacta

Composició Geològica:

Argiles

Composició Orgànica:

Composició Artificial:

Color:	Marró clar		
Cota Superior:	4,20 (en metres)	**Cota Inferior:**	3,99 (en metres)
Amplada:	0,00 (en metres)	**Longitud:**	0,00 (en metres)
Diàmetre:	0,00 (en metres)	**Forma en Planta:**	
Forma del Fons:		**Forma en Secció:**	
Coord. UTM X:	0,00	**Coord. UTM Y:**	0,00
Fase Cronològica:	Alt medieval (VIII-XII)	**Datació:**	Segle IX-X
Interpretació:	Nivell d'ús entre torres. Sector 1. Per dos fragments de ceràmica altmedieval ens marca un moment entre els segles IX-X, però podrien ser intrusió. Ja que la muralla sembla tallar aquest estrat.		
Nivell d'Afectació:		**Autor:**	Jordi Ramos
Observacions:			

Relacions físiques:

És igual a: 616
És tallat per: 757

Nom Jaciment/Codi:	**C/ SOTSTINENT NAVARRO 12-16/BAIXADA DE CAÇADOR 8. CODI:059/12**	**U.E.:**	**761**
Tipus d'U.E.:	Estructura positiva	**Definició:**	Mur
Textura:		**Consistència:**	

Composició Geològica:	**Composició Orgànica:**	**Composició Artificial:**
Blocs Pedres		Material de construcció

Color:					
Cota Superior:	4,20	(en metres)	**Cota Inferior:**	3,99	(en metres)
Amplada:	0,00	(en metres)	**Longitud:**	0,00	(en metres)
Diàmetre:	0,00	(en metres)	**Forma en Planta:**		
Forma del Fons:			**Forma en Secció:**		
Coord. UTM X:	0,00		**Coord. UTM Y:**	0,00	
Fase Cronològica:	Món romà altimperial (I-III)		**Datació:**		
Interpretació:	Mur de 0,64 x 0,45 m que formaria part d'una dependència romana davant de la torre 28. Estaria ocupant abans de la segona fortificació l'espai colmatat del fossat d'August.				
Nivell d'Afectació:			**Autor:**	Jordi Ramos	
Observacions:					

Relacions físiques:

És igual a: 987

Nom Jaciment/Codi: C/ SOTSTINENT NAVARRO 12-16/BAIXADA DE CAÇADOR 8. CODI:059/12 **U.E.:** 762

Tipus d'U.E.: Estructura positiva **Definició:** Mur

Textura: **Consistència:**

Composició Geològica:

Blocs
Pedres

Composició Orgànica:

Composició Artificial:

Material de construcció

Color:

Cota Superior: 3,82 (en metres) **Cota Inferior:** 2,80 (en metres)

Amplada: 0,00 (en metres) **Longitud:** 0,00 (en metres)

Diàmetre: 0,00 (en metres) **Forma en Planta:**

Forma del Fons: **Forma en Secció:**

Coord. UTM X: 0,00 **Coord. UTM Y:** 0,00

Fase Cronològica: **Datació:**

Interpretació: Mur que des de la part central de la muralla entre les torres 27 i 28 es disposa cap al centre del solar. Una part important està caiguda dins del gran retall d'època medieval,

Nivell d'Afectació: **Autor:** Jordi Ramos

Observacions:

Relacions físiques:

És igual a: 1024

Nom Jaciment/Codi:	**C/ SOTSTINENT NAVARRO 12-16/BAIXADA DE CAÇADOR 8. CODI:059/12**	**U.E.:**	**765**
Tipus d'U.E.:	Estrat/nivell	**Definició:**	Enderroc
Textura:		**Consistència:**	

Composició Geològica:

Composició Orgànica:

Composició Artificial:

Morter

Color:			
Cota Superior:	0,00 (en metres)	**Cota Inferior:**	0,00 (en metres)
Amplada:	0,00 (en metres)	**Longitud:**	0,00 (en metres)
Diàmetre:	0,00 (en metres)	**Forma en Planta:**	
Forma del Fons:		**Forma en Secció:**	
Coord. UTM X:	0,00	**Coord. UTM Y:**	0,00
Fase Cronològica:	Món romà altimperial (I-III)	**Datació:**	
Interpretació:	Fragmetns d'estucs de l'estructura UE 641.		
Nivell d'Afectació:		**Autor:**	Jordi Ramos
Observacions:			

Relacions físiques:

És lliura a: 641

Nom Jaciment/Codi:	**C/ SOTSTINENT NAVARRO 12-16/BAIXADA DE CAÇADOR 8. CODI:059/12**	**U.E.:**	**800**
Tipus d'U.E.:	Estrat/nivell	**Definició:**	Anivellament
Textura:	Argilosa	**Consistència:**	Compacta

Composició Geològica:

Argiles
Llims
Pedres
Sorres

Composició Orgànica:

Carbons

Composició Artificial:

Ceràmica
Material de construcció

Color:	Marró fosc		
Cota Superior:	3,30 (en metres)	**Cota Inferior:**	3,26 (en metres)
Amplada:	0,00 (en metres)	**Longitud:**	0,00 (en metres)
Diàmetre:	0,00 (en metres)	**Forma en Planta:**	
Forma del Fons:		**Forma en Secció:**	
Coord. UTM X:	0,00	**Coord. UTM Y:**	0,00
Fase Cronològica:	Alt medieval (VIII-XII)	**Datació:**	Segles VIII-IX
Interpretació:	Estrat d'inici del sondatge anomenat 800. Consisteix en un nivell al sector 5 d'anivellament del sector.		
Nivell d'Afectació:		**Autor:**	Jordi Ramos
Observacions:			

Relacions físiques:

Cobreix a: 804

Nom Jaciment/Codi:	**C/ SOTSTINENT NAVARRO 12-16/BAIXADA DE CAÇADOR 8. CODI:059/12**	**U.E.:**	**801**
Tipus d'U.E.:	Estrat/nivell	**Definició:**	Anivellament
Textura:	Argilosa	**Consistència:**	Compacta

Composició Geològica:

Argiles
Llims

Composició Orgànica:

Composició Artificial:

Ceràmica

Color:	Marró clar		
Cota Superior:	3,18 (en metres)	**Cota Inferior:**	2,80 (en metres)
Amplada:	0,00 (en metres)	**Longitud:**	0,00 (en metres)
Diàmetre:	0,00 (en metres)	**Forma en Planta:**	
Forma del Fons:		**Forma en Secció:**	
Coord. UTM X:	0,00	**Coord. UTM Y:**	0,00
Fase Cronològica:	Món romà baiximperial (III-VII)	**Datació:**	Segle VII-VIII
Interpretació:	Estrat dins del sondatge 800 que consisteix en un nivell d'inundació amb una pendent inclinada.		
Nivell d'Afectació:		**Autor:**	Jordi Ramos
Observacions:			

Relacions físiques:

Cobreix a: 803
És cobert per: 804

ATICS

Nom Jaciment/Codi:	**C/ SOTSTINENT NAVARRO 12-16/BAIXADA DE CAÇADOR 8. CODI:059/12**	**U.E.:**	**802**
Tipus d'U.E.:	Estrat/nivell	**Definició:**	Anivellament
Textura:	Argilosa	**Consistència:**	Compacta

Composició Geològica:

Argiles
Blocs
Carbonatació càlcica
Pedres
Sorres

Composició Orgànica:

Composició Artificial:

Ceràmica
Material de construcció

Color:	Marró fosc		
Cota Superior:	2,70 (en metres)	**Cota Inferior:**	2,20 (en metres)
Amplada:	0,00 (en metres)	**Longitud:**	0,00 (en metres)
Diàmetre:	0,00 (en metres)	**Forma en Planta:**	
Forma del Fons:		**Forma en Secció:**	
Coord. UTM X:	0,00	**Coord. UTM Y:**	0,00
Fase Cronològica:	Alt medieval (VIII-XII)	**Datació:**	Segles VII-VIII
Interpretació:	Estrat dins del sondatge 800 que consisteix en un nivell d'amortització groller.		
Nivell d'Afectació:		**Autor:**	Jordi Ramos
Observacions:			

Relacions físiques:

Cobreix a: 805
És cobert per: 803

Nom Jaciment/Codi:	**C/ SOTSTINENT NAVARRO 12-16/BAIXADA DE CAÇADOR 8. CODI:059/12**	**U.E.:**	**803**
Tipus d'U.E.:	Estrat/nivell	**Definició:**	Anivellament
Textura:	Sorrenca	**Consistència:**	Compacta

Composició Geològica:

Sorres

Composició Orgànica:

Composició Artificial:

Color:	Ocre		
Cota Superior:	2,80 (en metres)	**Cota Inferior:**	2,70 (en metres)
Amplada:	0,00 (en metres)	**Longitud:**	0,00 (en metres)
Diàmetre:	0,00 (en metres)	**Forma en Planta:**	
Forma del Fons:		**Forma en Secció:**	
Coord. UTM X:	0,00	**Coord. UTM Y:**	0,00
Fase Cronològica:	Alt medieval (VIII-XII)	**Datació:**	Segle VII-VIII
Interpretació:	Estrat dins del sondatge 800 que consisteix en un nivell de sorres de tonalitat groga.		
Nivell d'Afectació:		**Autor:**	Jordi Ramos
Observacions:			

Relacions físiques:

Cobreix a: 802
És cobert per: 801

Nom Jaciment/Codi:	**C/ SOTSTINENT NAVARRO 12-16/BAIXADA DE CAÇADOR 8. CODI:059/12**	**U.E.:**	**804**
Tipus d'U.E.:	Estrat/nivell	**Definició:**	Anivellament
Textura:	Argilosa	**Consistència:**	Compacta

Composició Geològica:

Argiles
Llims

Composició Orgànica:

Composició Artificial:

Color:	Taronja		
Cota Superior:	3,26 (en metres)	**Cota Inferior:**	3,20 (en metres)
Amplada:	0,00 (en metres)	**Longitud:**	0,00 (en metres)
Diàmetre:	0,00 (en metres)	**Forma en Planta:**	
Forma del Fons:		**Forma en Secció:**	
Coord. UTM X:	0,00	**Coord. UTM Y:**	0,00
Fase Cronològica:	Món romà baiximperial (III-VII)	**Datació:**	
Interpretació:	Estrat dins del sondatge 800 que consisteix en un nivell d'inundació.		
Nivell d'Afectació:		**Autor:**	Jordi Ramos
Observacions:			

Relacions físiques:

Cobreix a: 801
És cobert per: 800

Nom Jaciment/Codi:	**C/ SOTSTINENT NAVARRO 12-16/BAIXADA DE CAÇADOR 8. CODI:059/12**	**U.E.:**	**805**
Tipus d'U.E.:	Estrat/nivell	**Definició:**	Anivellament
Textura:	Argilosa	**Consistència:**	Compacta

Composició Geològica:

Argiles
Carbonatació càlcica
Llims

Composició Orgànica:

Composició Artificial:

Ceràmica
Material de construcció

Color:	Gris fosc				
Cota Superior:	2,01	(en metres)	**Cota Inferior:**	1,82	(en metres)
Amplada:	0,00	(en metres)	**Longitud:**	0,00	(en metres)
Diàmetre:	0,00	(en metres)	**Forma en Planta:**		
Forma del Fons:			**Forma en Secció:**		
Coord. UTM X:	0,00		**Coord. UTM Y:**	0,00	
Fase Cronològica:	Món romà altimperial (I-III)		**Datació:**	Segles II dC	
Interpretació:	Estrat dins del sondatge 800 que consisteix en un nivell de rebliment del fossat. Cobreix en una part al fossat de la primera fortificació de Bàrcino.				
Nivell d'Afectació:			**Autor:**	Jordi Ramos	
Observacions:					

Relacions físiques:

Cobreix a: 806
És cobert per: 802

Nom Jaciment/Codi:	**C/ SOTSTINENT NAVARRO 12-16/BAIXADA DE CAÇADOR 8. CODI:059/12**	**U.E.:**	**806**
Tipus d'U.E.:	Estrat/nivell	**Definició:**	Anivellament
Textura:	Argilosa	**Consistència:**	Compacta

Composició Geològica:

Argiles
Llims

Composició Orgànica:

Carbons

Composició Artificial:

Ceràmica
Material de construcció

Color:	Gris		
Cota Superior:	1,90 (en metres)	**Cota Inferior:**	1,65 (en metres)
Amplada:	0,00 (en metres)	**Longitud:**	0,00 (en metres)
Diàmetre:	0,00 (en metres)	**Forma en Planta:**	
Forma del Fons:		**Forma en Secció:**	
Coord. UTM X:	0,00	**Coord. UTM Y:**	0,00
Fase Cronològica:	Món romà altimperial (I-III)	**Datació:**	
Interpretació:	Estrat dins del sondatge 800 que consisteix en un nivell de rebliment del fossat amb una pendent inclinada.		
Nivell d'Afectació:		**Autor:**	Jordi Ramos
Observacions:			

Relacions físiques:

Cobreix a: 807
És cobert per: 805

Nom Jaciment/Codi:	**C/ SOTSTINENT NAVARRO 12-16/BAIXADA DE CAÇADOR 8. CODI:059/12**	**U.E.:**	**807**
Tipus d'U.E.:	Estrat/nivell	**Definició:**	Anivellament
Textura:	Argilosa	**Consistència:**	Compacta

Composició Geològica:

Argiles
Llims

Composició Orgànica:

Composició Artificial:

Material de construcció

Color:	Ocre				
Cota Superior:	1,60	(en metres)	**Cota Inferior:**	1,56	(en metres)
Amplada:	0,00	(en metres)	**Longitud:**	0,00	(en metres)
Diàmetre:	0,00	(en metres)	**Forma en Planta:**		
Forma del Fons:			**Forma en Secció:**		
Coord. UTM X:	0,00		**Coord. UTM Y:**	0,00	
Fase Cronològica:	Món romà altimperial (I-III)		**Datació:**	Segles I-II	
Interpretació:	Estrat dins del sondatge 800 que consisteix en un nivell de rebliment del fossat amb una pendent inclinada.				
Nivell d'Afectació:			**Autor:**	Jordi Ramos	
Observacions:					

Relacions físiques:

És cobert per: 806

Nom Jaciment/Codi: C/ SOTSTINENT NAVARRO 12-16/BAIXADA DE CAÇADOR 8. CODI:059/12 **U.E.:** 900

Tipus d'U.E.: Estrat/nivell **Definició:** Farciment

Textura: Argil·losorrenca **Consistència:** Compacta

Composició Geològica:

Argiles
Pedres
Sorres

Composició Orgànica:

Carbons

Composició Artificial:

Morter

Color: Marró fosc

Cota Superior: 4,44 (en metres) **Cota Inferior:** 0,00 (en metres)

Amplada: 0,00 (en metres) **Longitud:** 0,00 (en metres)

Diàmetre: 0,00 (en metres) **Forma en Planta:**

Forma del Fons: **Forma en Secció:**

Coord. UTM X: 0,00 **Coord. UTM Y:** 0,00

Fase Cronològica: Món romà baiximperial (III-VII) **Datació:** Segles V-VII dC

Interpretació: Nivell que amortitzà el fossat, justament a la part central, es troba per damunt dels nivells deixats a la quarta fase.

Nivell d'Afectació: **Autor:** Jordi Ramos

Observacions:

Relacions físiques:

Cobreix a: 901
És tallat per: 721

Nom Jaciment/Codi:	**C/ SOTSTINENT NAVARRO 12-16/BAIXADA DE CAÇADOR 8. CODI:059/12**	**U.E.:**	**901**
Tipus d'U.E.:	Estrat/nivell	**Definició:**	Farciment
Textura:	Argilosa	**Consistència:**	Compacta

Composició Geològica:

Argiles
Pedres
Sorres

Composició Orgànica:

Carbons

Composició Artificial:

Ceràmica
Material de construcció

Color:	Marró clar		
Cota Superior:	4,44 (en metres)	**Cota Inferior:**	4,28 (en metres)
Amplada:	0,00 (en metres)	**Longitud:**	0,00 (en metres)
Diàmetre:	0,00 (en metres)	**Forma en Planta:**	
Forma del Fons:		**Forma en Secció:**	
Coord. UTM X:	0,00	**Coord. UTM Y:**	0,00
Fase Cronològica:	Món romà baiximperial (III-VII)	**Datació:**	Finals segle V dC
Interpretació:	Estrat de rebliment que amortitzà el fossat i els nivells d'inundació en la part més central de la intervenció. Es troba retallat pel retall carolingi.		
Nivell d'Afectació:		**Autor:**	Jordi Ramos
Observacions:			

Relacions físiques:

Cobreix a: 905-902-903-906
És cobert per: 900
És tallat per: 721

Nom Jaciment/Codi:	**C/ SOTSTINENT NAVARRO 12-16/BAIXADA DE CAÇADOR 8. CODI:059/12**	**U.E.:**	**902**
Tipus d'U.E.:	Estrat/nivell	**Definició:**	Nivell d'ús
Textura:	Argilosa	**Consistència:**	Compacta

Composició Geològica:

Argiles
Pedres
Sorres

Composició Orgànica:

Carbons

Composició Artificial:

Ceràmica
Material de construcció

Color:	Marró clar		
Cota Superior:	4,30 (en metres)	**Cota Inferior:**	3,93 (en metres)
Amplada:	0,00 (en metres)	**Longitud:**	0,00 (en metres)
Diàmetre:	0,00 (en metres)	**Forma en Planta:**	
Forma del Fons:		**Forma en Secció:**	
Coord. UTM X:	0,00	**Coord. UTM Y:**	0,00
Fase Cronològica:	Món romà altimperial (I-III)	**Datació:**	Finals segle III dC
Interpretació:	Es tracta d'un nivell d'ús, atribuït a la segona fortificació de Bàrcino -finals del segle III dC-. Ha quedat en un espai reduït entre la sitja -721- i justament la pendent decreixent del fossat en aquest punt.		
Nivell d'Afectació:		**Autor:**	Jordi Ramos
Observacions:			

Relacions físiques:

És cobert per: 901-903

Nom Jaciment/Codi:	**C/ SOTSTINENT NAVARRO 12-16/BAIXADA DE CAÇADOR 8. CODI:059/12**	**U.E.:**	**903**
Tipus d'U.E.:	Estrat/nivell	**Definició:**	Farciment
Textura:	Argilosa	**Consistència:**	Solta

Composició Geològica:

Argiles
Pedres

Composició Orgànica:

Carbons

Composició Artificial:

Ceràmica
Material de construcció

Color:	Marró fosc		
Cota Superior:	4,28 (en metres)	**Cota Inferior:**	3,89 (en metres)
Amplada:	0,00 (en metres)	**Longitud:**	0,00 (en metres)
Diàmetre:	0,00 (en metres)	**Forma en Planta:**	
Forma del Fons:		**Forma en Secció:**	
Coord. UTM X:	0,00	**Coord. UTM Y:**	0,00
Fase Cronològica:	Món romà baiximperial (III-VII)	**Datació:**	Segle VII
Interpretació:	Rebliment del fossat a la part central de la intervenció arqueològica.		
Nivell d'Afectació:		**Autor:**	Jordi Ramos
Observacions:			

Relacions físiques:

Cobreix a: 902-907
És cobert per: 901

Nom Jaciment/Codi:	**C/ SOTSTINENT NAVARRO 12-16/BAIXADA DE CAÇADOR 8. CODI:059/12**	**U.E.:**	**904**
Tipus d'U.E.:	Estructura negativa/retall	**Definició:**	Rasa de fonamentació
Textura:		**Consistència:**	

Composició Geològica:

Composició Orgànica:

Composició Artificial:

Color:			
Cota Superior:	4,30 (en metres)	**Cota Inferior:**	3,80 (en metres)
Amplada:	0,00 (en metres)	**Longitud:**	0,00 (en metres)
Diàmetre:	0,00 (en metres)	**Forma en Planta:**	
Forma del Fons:		**Forma en Secció:**	
Coord. UTM X:	0,00	**Coord. UTM Y:**	0,00
Fase Cronològica:	Món romà baiximperial (III-VII)	**Datació:**	Segle VI dC
Interpretació:	Rasa per a la construcció del mur UE 905.		
Nivell d'Afectació:		**Autor:**	Jordi Ramos
Observacions:			

Relacions físiques:

És farcit per: 905

Nom Jaciment/Codi: C/ SOTSTINENT NAVARRO 12-16/BAIXADA DE CAÇADOR 8. CODI:059/12 **U.E.:** 905

Tipus d'U.E.: Estructura positiva **Definició:** Mur

Textura: **Consistència:**

Composició Geològica:

Blocs
Pedres

Composició Orgànica:

Composició Artificial:

Color:

Cota Superior: 4,30 (en metres) **Cota Inferior:** 3,80 (en metres)

Amplada: 0,00 (en metres) **Longitud:** 0,00 (en metres)

Diàmetre: 0,00 (en metres) **Forma en Planta:**

Forma del Fons: **Forma en Secció:**

Coord. UTM X: 0,00 **Coord. UTM Y:** 0,00

Fase Cronològica: Món romà baiximperial (III-VII) **Datació:** Segle VI dC

Interpretació: Mur de 1,50 m de llargària per 0,60 m d'amplada, ubicat a la part central de la intervenció, format per pedres calcàries i gresos poc escairades.

Nivell d'Afectació: **Autor:** Jordi Ramos

Observacions:

Relacions físiques:

És cobert per: 901
És tallat per: 56-721
Farceix a: 904
Se li lliura: 907

Nom Jaciment/Codi:	**C/ SOTSTINENT NAVARRO 12-16/BAIXADA DE CAÇADOR 8. CODI:059/12**	**U.E.:**	**906**
Tipus d'U.E.:	Estrat/nivell	**Definició:**	Farciment
Textura:	Argilosa	**Consistència:**	Solta

Composició Geològica:

Argiles
Carbonatació càlcica
Pedres

Composició Orgànica:

Carbons

Composició Artificial:

Ceràmica
Material de construcció

Color:	Marró clar		
Cota Superior:	4,26 (en metres)	**Cota Inferior:**	4,06 (en metres)
Amplada:	0,00 (en metres)	**Longitud:**	0,00 (en metres)
Diàmetre:	0,00 (en metres)	**Forma en Planta:**	
Forma del Fons:		**Forma en Secció:**	
Coord. UTM X:	0,00	**Coord. UTM Y:**	0,00
Fase Cronològica:	Alt medieval (VIII-XII)	**Datació:**	Segles XII-XIII
Interpretació:	Correspon possiblement a a darrera amortització del retall UE 721. Format per argiles heterogènies amb pedres irregulars d'algun desmuntatge d'estructures a tocar.		
Nivell d'Afectació:		**Autor:**	Jordi Ramos
Observacions:			

Relacions físiques:

És cobert per: 901
Farceix a: 721

ATICS

Nom Jaciment/Codi:	**C/ SOTSTINENT NAVARRO 12-16/BAIXADA DE CAÇADOR 8. CODI:059/12**	**U.E.:**	**907**
Tipus d'U.E.:	Estrat/nivell	**Definició:**	Nivell d'ús
Textura:	Argilosa	**Consistència:**	Compacta

Composició Geològica:

Argiles
Pedres

Composició Orgànica:

Composició Artificial:

Ceràmica

Color:	Ocre		
Cota Superior:	4,27 (en metres)	**Cota Inferior:**	4,15 (en metres)
Amplada:	0,00 (en metres)	**Longitud:**	0,00 (en metres)
Diàmetre:	0,00 (en metres)	**Forma en Planta:**	
Forma del Fons:		**Forma en Secció:**	
Coord. UTM X:	0,00	**Coord. UTM Y:**	0,00
Fase Cronològica:	Món romà baiximperial (III-VII)	**Datació:**	Segle VI dC
Interpretació:	Estrat pla format per argiles marronoses molts plàstiques. Possiblement correspon a un sòl o nivell d'ús. Presenta una potència estratigràfica d'uns 12 cm.		
Nivell d'Afectació:		**Autor:**	Jordi Ramos
Observacions:			

Relacions físiques:

Cobreix a: 908
És cobert per: 903
És lliura a: 905

ATICS

Nom Jaciment/Codi:	**C/ SOTSTINENT NAVARRO 12-16/BAIXADA DE CAÇADOR 8. CODI:059/12**	**U.E.:**	**908**
Tipus d'U.E.:	Estrat/nivell	**Definició:**	Anivellament
Textura:	Argilosa	**Consistència:**	Solta

Composició Geològica:

Argiles

Composició Orgànica:

Composició Artificial:

Ceràmica
Material de construcció

Color:	Marró fosc				
Cota Superior:	4,24	(en metres)	**Cota Inferior:**	3,99	(en metres)
Amplada:	0,00	(en metres)	**Longitud:**	0,00	(en metres)
Diàmetre:	0,00	(en metres)	**Forma en Planta:**		
Forma del Fons:			**Forma en Secció:**		
Coord. UTM X:	0,00		**Coord. UTM Y:**	0,00	
Fase Cronològica:	Món romà baiximperial (III-VII)		**Datació:**	Segle VI dC	
Interpretació:	Estrat heterogeni d'argiles marronoses amb tendència al gris, que amortitzà el fossat.				
Nivell d'Afectació:			**Autor:**	Jordi Ramos	
Observacions:					

Relacions físiques:

Cobreix a: 938-911-912-909-910
És cobert per: 907

Nom Jaciment/Codi:	**C/ SOTSTINENT NAVARRO 12-16/BAIXADA DE CAÇADOR 8. CODI:059/12**	**U.E.:**	**909**
Tipus d'U.E.:	Estrat/nivell	**Definició:**	Anivellament
Textura:	Argilosa	**Consistència:**	Solta

Composició Geològica:

Argiles

Composició Orgànica:

Carbons

Composició Artificial:

Ceràmica
Material de construcció

Color:	Marró clar		
Cota Superior:	4,30 (en metres)	**Cota Inferior:**	4,02 (en metres)
Amplada:	0,00 (en metres)	**Longitud:**	0,00 (en metres)
Diàmetre:	0,00 (en metres)	**Forma en Planta:**	
Forma del Fons:		**Forma en Secció:**	
Coord. UTM X:	0,00	**Coord. UTM Y:**	0,00
Fase Cronològica:	Món romà baiximperial (III-VII)	**Datació:**	Inici segle V dC
Interpretació:	Estrat per damunt del fossat, que podria ser un nivell de preparació d'aquest fossat per crear un de nou, o simplement part de la primera amortització del fossat en aquest punt.		
Nivell d'Afectació:		**Autor:**	Jordi Ramos
Observacions:			

Relacions físiques:

Cobreix a: 910
És cobert per: 908

Nom Jaciment/Codi:	**C/ SOTSTINENT NAVARRO 12-16/BAIXADA DE CAÇADOR 8. CODI:059/12**	**U.E.:**	**910**
Tipus d'U.E.:	Estrat/nivell	**Definició:**	
Textura:		**Consistència:**	

Composició Geològica:

Argiles

Composició Orgànica:

Carbons

Composició Artificial:

Ceràmica
Material de construcció

Color:	Marró clar		
Cota Superior:	4,06 (en metres)	**Cota Inferior:**	3,81 (en metres)
Amplada:	0,00 (en metres)	**Longitud:**	0,00 (en metres)
Diàmetre:	0,00 (en metres)	**Forma en Planta:**	
Forma del Fons:		**Forma en Secció:**	
Coord. UTM X:	0,00	**Coord. UTM Y:**	0,00
Fase Cronològica:	Món romà baiximperial (III-VII)	**Datació:**	
Interpretació:	Nivell d'argiles marronoses amb un pendent decreixent que es pot atribuir a un rebliment del fossat damunt del fossat del segle III dC.		
Nivell d'Afectació:		**Autor:**	Jordi Ramos
Observacions:			

Relacions físiques:

És cobert per: 908-909

Nom Jaciment/Codi: C/ SOTSTINENT NAVARRO 12-16/BAIXADA DE CAÇADOR 8. CODI:059/12 **U.E.:** 911

Tipus d'U.E.: Estrat/nivell **Definició:** Nivell d'ús

Textura: Argilosa **Consistència:** Compacta

Composició Geològica:

Argiles
Pedres

Composició Orgànica:

Composició Artificial:

Ceràmica

Color: Marró fosc

Cota Superior: 3,99 (en metres) **Cota Inferior:** 3,96 (en metres)

Amplada: 0,00 (en metres) **Longitud:** 0,00 (en metres)

Diàmetre: 0,00 (en metres) **Forma en Planta:**

Forma del Fons: **Forma en Secció:**

Coord. UTM X: 0,00 **Coord. UTM Y:** 0,00

Fase Cronològica: Món romà baiximperial (III-VII) **Datació:** Segle III dC

Interpretació: Nivell argilós que podria tractar-se d'un nivell d'ús, justament el vial de finals del segle III dC, vinculat amb la segona fortificació de la ciutat romana de Bàrcino.

Nivell d'Afectació: **Autor:** Jordi Ramos

Observacions:

Relacions físiques:

És cobert per: 908

ATICS

Nom Jaciment/Codi:	**C/ SOTSTINENT NAVARRO 12-16/BAIXADA DE CAÇADOR 8. CODI:059/12**	**U.E.:**	**912**
Tipus d'U.E.:	Estrat/nivell	**Definició:**	Anivellament
Textura:	Argilosa	**Consistència:**	Solta

Composició Geològica:

Argiles

Composició Orgànica:

Carbons

Composició Artificial:

Ceràmica
Material de construcció

Color:	Marró fosc		
Cota Superior:	3,93 (en metres)	**Cota Inferior:**	3,89 (en metres)
Amplada:	0,00 (en metres)	**Longitud:**	0,00 (en metres)
Diàmetre:	0,00 (en metres)	**Forma en Planta:**	
Forma del Fons:		**Forma en Secció:**	
Coord. UTM X:	0,00	**Coord. UTM Y:**	0,00
Fase Cronològica:	Món romà baiximperial (III-VII)	**Datació:**	Segle VI dC
Interpretació:	Estrat d'anivellament del fossat.		
Nivell d'Afectació:		**Autor:**	Jordi Ramos
Observacions:			

Relacions físiques:

És cobert per: 908

ATICS

Nom Jaciment/Codi:	**C/ SOTSTINENT NAVARRO 12-16/BAIXADA DE CAÇADOR 8. CODI:059/12**	**U.E.:**	**913**
Tipus d'U.E.:	Estrat/nivell	**Definició:**	Anivellament
Textura:	Argilosa	**Consistència:**	Compacta

Composició Geològica:

Argiles
Carbonatació càlcica

Composició Orgànica:

Composició Artificial:

Ceràmica

Color:	Marró clar		
Cota Superior:	4,17 (en metres)	**Cota Inferior:**	3,80 (en metres)
Amplada:	0,00 (en metres)	**Longitud:**	0,00 (en metres)
Diàmetre:	0,00 (en metres)	**Forma en Planta:**	
Forma del Fons:		**Forma en Secció:**	
Coord. UTM X:	0,00	**Coord. UTM Y:**	0,00
Fase Cronològica:	Món romà baiximperial (III-VII)	**Datació:**	Finals segle IV
Interpretació:	Nivell entre les torres 27 i 28, possiblement correspon a un estrat d'anivellament per reomplir les irregularitats de l'ocupació anterio en aquest indret.		
Nivell d'Afectació:		**Autor:**	Jordi Ramos
Observacions:	Sector 1.		

Relacions físiques:

És igual a: 914
Cobreix a: 926

Nom Jaciment/Codi: C/ SOTSTINENT NAVARRO 12-16/BAIXADA DE CAÇADOR 8. CODI:059/12 **U.E.:** 914

Tipus d'U.E.: Estrat/nivell **Definició:** Anivellament

Textura: Argilosa **Consistència:** Compacta

Composició Geològica:

Argiles
Carbonatació càlcica

Composició Orgànica:

Composició Artificial:

Ceràmica

Color: Marró clar

Cota Superior: 4,17 (en metres) **Cota Inferior:** 3,80 (en metres)

Amplada: 0,00 (en metres) **Longitud:** 0,00 (en metres)

Diàmetre: 0,00 (en metres) **Forma en Planta:**

Forma del Fons: **Forma en Secció:**

Coord. UTM X: 0,00 **Coord. UTM Y:** 0,00

Fase Cronològica: Món romà baiximperial (III-VII) **Datació:** Finals segle IV

Interpretació: Nivell entre les torres 27 i 28, possiblement correspon a un estrat d'anivellament per reomplir les irregularitats de l'ocupació anterior en aquest indret.

Nivell d'Afectació: **Autor:** Jordi Ramos

Observacions:

Relacions físiques:

És igual a: 913
Cobreix a: 926-916-918-920-928

Nom Jaciment/Codi:	**C/ SOTSTINENT NAVARRO 12-16/BAIXADA DE CAÇADOR 8. CODI:059/12**	**U.E.:**	**915**
Tipus d'U.E.:	Estructura negativa/retall	**Definició:**	Altres
Textura:		**Consistència:**	

Composició Geològica:

Composició Orgànica:

Composició Artificial:

Color:			
Cota Superior:	3,95 (en metres)	**Cota Inferior:**	3,60 (en metres)
Amplada:	0,00 (en metres)	**Longitud:**	0,00 (en metres)
Diàmetre:	0,00 (en metres)	**Forma en Planta:**	
Forma del Fons:		**Forma en Secció:**	
Coord. UTM X:	0,00	**Coord. UTM Y:**	0,00
Fase Cronològica:	Món romà baiximperial (III-VII)	**Datació:**	
Interpretació:	Retall desestimant, es va pensar en un primer moment que corresponia a un retall del rebliment UE 916, però després de l'excavació es va veure que aquest últim era una bossada per a l'anivellament del sector.		
Nivell d'Afectació:		**Autor:**	Jordi Ramos
Observacions:			

Relacions físiques:

Nom Jaciment/Codi: C/ SOTSTINENT NAVARRO 12-16/BAIXADA DE CAÇADOR 8. CODI:059/12 **U.E.:** 916

Tipus d'U.E.: Estrat/nivell **Definició:** Anivellament

Textura: Argilosa **Consistència:** Solta

Composició Geològica:
Argiles
Carbonatació càlcica
Pedres

Composició Orgànica:

Composició Artificial:
Ceràmica
Material de construcció

Color: Marró fosc

Cota Superior: 3,95 (en metres) **Cota Inferior:** 3,60 (en metres)

Amplada: 0,00 (en metres) **Longitud:** 0,00 (en metres)

Diàmetre: 0,00 (en metres) **Forma en Planta:**

Forma del Fons: **Forma en Secció:**

Coord. UTM X: 0,00 **Coord. UTM Y:** 0,00

Fase Cronològica: Món romà altimperial (I-III) **Datació:** Segle II

Interpretació: Estrat argilós heterogeni que possiblement correspon a l'anivellament del sector fora de muralla de la primera fortificació de Bàrcino.

Nivell d'Afectació: **Autor:** Jordi Ramos

Observacions:

Relacions físiques:

És cobert per: 914

Nom Jaciment/Codi:	**C/ SOTSTINENT NAVARRO 12-16/BAIXADA DE CAÇADOR 8. CODI:059/12**	**U.E.:**	**917**
Tipus d'U.E.:	Estructura negativa/retall	**Definició:**	Altres
Textura:		**Consistència:**	

Composició Geològica:

Composició Orgànica:

Composició Artificial:

Color:					
Cota Superior:	3,91	(en metres)	**Cota Inferior:**	3,78	(en metres)
Amplada:	0,00	(en metres)	**Longitud:**	0,00	(en metres)
Diàmetre:	0,00	(en metres)	**Forma en Planta:**		
Forma del Fons:			**Forma en Secció:**		
Coord. UTM X:	0,00		**Coord. UTM Y:**	0,00	
Fase Cronològica:	Món romà altimperial (I-III)		**Datació:**		
Interpretació:	Retall desestimant, es va pensar en un primer moment que corresponia a un retall del rebliment UE 918, però després de l'excavació es va veure que aquest últim era una bossada per a l'anivellament del sector.				
Nivell d'Afectació:			**Autor:**	Jordi Ramos	
Observacions:					

Relacions físiques:

ATICS

Nom Jaciment/Codi:	**C/ SOTSTINENT NAVARRO 12-16/BAIXADA DE CAÇADOR 8. CODI:059/12**	**U.E.:**	**918**
Tipus d'U.E.:	Estrat/nivell	**Definició:**	Anivellament
Textura:	Argilosa	**Consistència:**	Solta

Composició Geològica:

Argiles
Blocs
Carbonatació càlcica
Pedres

Composició Orgànica:

Carbons

Composició Artificial:

Ceràmica
Material de construcció

Color:	Marró fosc		
Cota Superior:	3,91 (en metres)	**Cota Inferior:**	3,78 (en metres)
Amplada:	0,00 (en metres)	**Longitud:**	0,00 (en metres)
Diàmetre:	0,00 (en metres)	**Forma en Planta:**	
Forma del Fons:		**Forma en Secció:**	
Coord. UTM X:	0,00	**Coord. UTM Y:**	0,00
Fase Cronològica:	Món romà altimperial (I-III)	**Datació:**	Final segle II-III
Interpretació:	Estrat argilós heterogeni que possiblement correspon a l'anivellament del sector fora de muralla de la primera fortificació de Bàrcino.		
Nivell d'Afectació:		**Autor:**	Jordi Ramos
Observacions:			

Relacions físiques:

És cobert per: 914

Nom Jaciment/Codi:	**C/ SOTSTINENT NAVARRO 12-16/BAIXADA DE CAÇADOR 8. CODI:059/12**	**U.E.:**	**919**
Tipus d'U.E.:	Estructura negativa/retall	**Definició:**	Altres
Textura:		**Consistència:**	

Composició Geològica:

Composició Orgànica:

Composició Artificial:

Color:			
Cota Superior:	3,89 (en metres)	**Cota Inferior:**	3,71 (en metres)
Amplada:	0,00 (en metres)	**Longitud:**	0,00 (en metres)
Diàmetre:	0,00 (en metres)	**Forma en Planta:**	
Forma del Fons:		**Forma en Secció:**	
Coord. UTM X:	0,00	**Coord. UTM Y:**	0,00
Fase Cronològica:	Món romà altimperial (I-III)	**Datació:**	
Interpretació:	Retall desestimant, es va pensar en un primer moment que corresponia a un retall del rebliment UE 920, però després de l'excavació es va veure que aquest últim era una bossada per a l'anivellament del sector.		
Nivell d'Afectació:		**Autor:**	Jordi Ramos
Observacions:			

Relacions físiques:

ATICS

Nom Jaciment/Codi:	**C/ SOTSTINENT NAVARRO 12-16/BAIXADA DE CAÇADOR 8. CODI:059/12**	**U.E.:**	**920**
Tipus d'U.E.:	Estrat/nivell	**Definició:**	Anivellament
Textura:	Argilosa	**Consistència:**	

Composició Geològica:

Argiles
Blocs
Carbonatació càlcica
Pedres

Composició Orgànica:

Composició Artificial:

Ceràmica
Material de construcció

Color:	Marró fosc		
Cota Superior:	3,89 (en metres)	**Cota Inferior:**	3,71 (en metres)
Amplada:	0,00 (en metres)	**Longitud:**	0,00 (en metres)
Diàmetre:	0,00 (en metres)	**Forma en Planta:**	
Forma del Fons:		**Forma en Secció:**	
Coord. UTM X:	0,00	**Coord. UTM Y:**	0,00
Fase Cronològica:	Món romà altimperial (I-III)	**Datació:**	Segona meitat segle II dC
Interpretació:	Estrat argilós heterogeni que possiblement correspon a l'anivellament del sector fora de muralla de la primera fortificació de Bàrcino.		
Nivell d'Afectació:		**Autor:**	Jordi Ramos
Observacions:			

Relacions físiques:

És cobert per: 914

Nom Jaciment/Codi: C/ SOTSTINENT NAVARRO 12-16/BAIXADA DE CAÇADOR 8. CODI:059/12 **U.E.:** 921

Tipus d'U.E.: Estrat/nivell **Definició:** Nivell d'ús

Textura: Argilosa **Consistència:** Compacta

Composició Geològica:

Argiles
Blocs
Còdols
Pedres

Composició Orgànica:

Composició Artificial:

Material de construcció

Color: Ocre

Cota Superior: 4,05 (en metres) **Cota Inferior:** 3,95 (en metres)

Amplada: 0,00 (en metres) **Longitud:** 0,00 (en metres)

Diàmetre: 0,00 (en metres) **Forma en Planta:**

Forma del Fons: **Forma en Secció:**

Coord. UTM X: 0,00 **Coord. UTM Y:** 0,00

Fase Cronològica: Món romà baiximperial (III-VII) **Datació:** Segona meitat segle III dC

Interpretació: Correspon al nivell d'ús un cop construït la segona fortificació de Bàrcino. Seria com una mena de plataforma de circulació entre la muralla i el fossat.

Nivell d'Afectació: **Autor:** Jordi Ramos

Observacions:

Relacions físiques:

Cobreix a: 922

ATICS

Nom Jaciment/Codi:	**C/ SOTSTINENT NAVARRO 12-16/BAIXADA DE CAÇADOR 8. CODI:059/12**	**U.E.:**	**922**
Tipus d'U.E.:	Estrat/nivell	**Definició:**	Nivell d'ús
Textura:	Gravosa	**Consistència:**	Compacta

Composició Geològica:

Argiles
Blocs
Graves
Pedres

Composició Orgànica:

Carbons

Composició Artificial:

Ceràmica
Material de construcció

Color:	Ocre		
Cota Superior:	3,95 (en metres)	**Cota Inferior:**	0,00 (en metres)
Amplada:	0,00 (en metres)	**Longitud:**	0,00 (en metres)
Diàmetre:	0,00 (en metres)	**Forma en Planta:**	
Forma del Fons:		**Forma en Secció:**	
Coord. UTM X:	0,00	**Coord. UTM Y:**	0,00
Fase Cronològica:	Món romà baiximperial (III-VII)	**Datació:**	Segona meitat segle III dC
Interpretació:	Nivell d'ús a tocar a la torre romana 28.		
Nivell d'Afectació:		**Autor:**	Jordi Ramos
Observacions:			

Relacions físiques:

Cobreix a: 988-987-989-1010
És cobert per: 921
És lliura a: 972

Nom Jaciment/Codi: C/ SOTSTINENT NAVARRO 12-16/BAIXADA DE CAÇADOR 8. CODI:059/12 **U.E.:** 923

Tipus d'U.E.: Estructura negativa/retall **Definició:** Rasa de fonamentació

Textura: **Consistència:**

Composició Geològica:

Composició Orgànica:

Composició Artificial:

Color:

Cota Superior: 3,78 (en metres) **Cota Inferior:** 3,55 (en metres)

Amplada: 0,00 (en metres) **Longitud:** 0,00 (en metres)

Diàmetre: 0,00 (en metres) **Forma en Planta:**

Forma del Fons: **Forma en Secció:**

Coord. UTM X: 0,00 **Coord. UTM Y:** 0,00

Fase Cronològica: Món romà altimperial (I-III) **Datació:** Finals segle III dC

Interpretació: Rasa fonamentació de la torre romana 28. S'ha pogut excavar la part septentrional d'aquesta torre.

Nivell d'Afectació: **Autor:** Jordi Ramos

Observacions: Sector 1.

Relacions físiques:

Talla a: 946
És farcit per: 924

ATICS

Nom Jaciment/Codi:	**C/ SOTSTINENT NAVARRO 12-16/BAIXADA DE CAÇADOR 8. CODI:059/12**	**U.E.:**	**924**
Tipus d'U.E.:	Estrat/nivell	**Definició:**	Farciment
Textura:	Argilosa	**Consistència:**	Compacta

Composició Geològica:

Argiles
Carbonatació càlcica
Pedres

Composició Orgànica:

Composició Artificial:

Ceràmica

Color:	Marró clar		
Cota Superior:	3,78 (en metres)	**Cota Inferior:**	3,55 (en metres)
Amplada:	0,00 (en metres)	**Longitud:**	0,00 (en metres)
Diàmetre:	0,00 (en metres)	**Forma en Planta:**	
Forma del Fons:		**Forma en Secció:**	
Coord. UTM X:	0,00	**Coord. UTM Y:**	0,00
Fase Cronològica:	Món romà baiximperial (III-VII)	**Datació:**	3er quart del segle III dC
Interpretació:	Rebliment de la rasa UE 923, que correspon a la torre romana núm. 28.		
Nivell d'Afectació:		**Autor:**	Jordi Ramos
Observacions:	Sector 1. El material ceràmic recuperat ens situa a la segona meitat del segle II dC.		

Relacions físiques:

És cobert per: 926
Farceix a: 923

Nom Jaciment/Codi: C/ SOTSTINENT NAVARRO 12-16/BAIXADA DE CAÇADOR 8. CODI:059/12 **U.E.:** 925

Tipus d'U.E.: Estrat/nivell **Definició:** Anivellament

Textura: Argilosa **Consistència:** Compacta

Composició Geològica:

Argiles
Carbonatació càlcica
Pedres

Composició Orgànica:

Composició Artificial:

Ceràmica
Material de construcció

Color:

Cota Superior: 3,70 (en metres) **Cota Inferior:** 3,19 (en metres)

Amplada: 0,00 (en metres) **Longitud:** 0,00 (en metres)

Diàmetre: 0,00 (en metres) **Forma en Planta:**

Forma del Fons: **Forma en Secció:**

Coord. UTM X: 0,00 **Coord. UTM Y:** 0,00

Fase Cronològica: Món romà baiximperial (III-VII) **Datació:** Segle V dC

Interpretació: Estrat d'anivellament entre les torres romans 27 i 28. Compost per pedres principalment gresos de Montjuïc, argiles compactes, estucs i pintures.

Nivell d'Afectació: **Autor:** Jordi Ramos

Observacions:

Relacions físiques:

És igual a: 926

ATICS

Nom Jaciment/Codi:	**C/ SOTSTINENT NAVARRO 12-16/BAIXADA DE CAÇADOR 8. CODI:059/12**	**U.E.:**	**926**
Tipus d'U.E.:	Estrat/nivell	**Definició:**	Anivellament
Textura:	Argilosa	**Consistència:**	Compacta

Composició Geològica:

Argiles
Carbonatació càlcica
Pedres

Composició Orgànica:

Composició Artificial:

Ceràmica
Material de construcció

Color:	Marró clar		
Cota Superior:	3,70 (en metres)	**Cota Inferior:**	3,19 (en metres)
Amplada:	0,00 (en metres)	**Longitud:**	0,00 (en metres)
Diàmetre:	0,00 (en metres)	**Forma en Planta:**	
Forma del Fons:		**Forma en Secció:**	
Coord. UTM X:	0,00	**Coord. UTM Y:**	0,00
Fase Cronològica:	Món romà baiximperial (III-VII)	**Datació:**	Segle V
Interpretació:	Estrat d'anivellament entre les torres romans 27 i 28. Compost per pedres principalment gresos de Montjuïc, argiles compactes, estucs i pintures.		
Nivell d'Afectació:		**Autor:**	Jordi Ramos
Observacions:			

Relacions físiques:

És igual a: 925
Cobreix a: 924
És cobert per: 913-914

ATICS

Nom Jaciment/Codi:	**C/ SOTSTINENT NAVARRO 12-16/BAIXADA DE CAÇADOR 8. CODI:059/12**	**U.E.:**	**928**
Tipus d'U.E.:	Estrat/nivell	**Definició:**	Anivellament
Textura:	Argilosa	**Consistència:**	Solta

Composició Geològica:

Argiles
Carbonatació càlcica
Pedres

Composició Orgànica:

Composició Artificial:

Ceràmica
Material de construcció

Color:	Marró clar		
Cota Superior:	3,94 (en metres)	**Cota Inferior:**	3,83 (en metres)
Amplada:	0,00 (en metres)	**Longitud:**	0,00 (en metres)
Diàmetre:	0,00 (en metres)	**Forma en Planta:**	
Forma del Fons:		**Forma en Secció:**	
Coord. UTM X:	0,00	**Coord. UTM Y:**	0,00
Fase Cronològica:	Món romà baiximperial (III-VII)	**Datació:**	
Interpretació:	Estrat heterogeni per damunt del nivell UE 930 entre les torres 27 i 28, més a tocar a aquesta última.		
Nivell d'Afectació:		**Autor:**	Jordi Ramos
Observacions:			

Relacions físiques:

Cobreix a: 930
És cobert per: 914

Nom Jaciment/Codi:	**C/ SOTSTINENT NAVARRO 12-16/BAIXADA DE CAÇADOR 8. CODI:059/12**	**U.E.:**	**929**
Tipus d'U.E.:	Estructura negativa/retall	**Definició:**	Dipòsit
Textura:		**Consistència:**	

Composició Geològica:

Composició Orgànica:

Composició Artificial:

Color:			
Cota Superior:	3,80 (en metres)	**Cota Inferior:**	2,70 (en metres)
Amplada:	0,00 (en metres)	**Longitud:**	0,00 (en metres)
Diàmetre:	0,00 (en metres)	**Forma en Planta:**	
Forma del Fons:		**Forma en Secció:**	
Coord. UTM X:	0,00	**Coord. UTM Y:**	0,00
Fase Cronològica:	Món romà altimperial (I-III)	**Datació:**	Fi del segle II-III
Interpretació:	Dipòsit de difícil atribució funcional. Igual a 978.		
Nivell d'Afectació:		**Autor:**	Jordi Ramos
Observacions:			

Relacions físiques:

És igual a: 978
És farcit per: 930

ATICS

Nom Jaciment/Codi:	**C/ SOTSTINENT NAVARRO 12-16/BAIXADA DE CAÇADOR 8. CODI:059/12**	**U.E.:**	**930**
Tipus d'U.E.:	Estrat/nivell	**Definició:**	Farciment
Textura:	Argilosa	**Consistència:**	Solta

Composició Geològica:

Argiles
Carbonatació càlcica
Pedres
Sorres

Composició Orgànica:

Carbons

Composició Artificial:

Ceràmica
Material de construcció

Color:	Marró fosc		
Cota Superior:	3,83 (en metres)	**Cota Inferior:**	3,45 (en metres)
Amplada:	0,00 (en metres)	**Longitud:**	0,00 (en metres)
Diàmetre:	0,00 (en metres)	**Forma en Planta:**	
Forma del Fons:		**Forma en Secció:**	
Coord. UTM X:	0,00	**Coord. UTM Y:**	0,00
Fase Cronològica:	Món romà altimperial (I-III)	**Datació:**	Segona meitat segle III dC
Interpretació:	Estrat de rebliment de l'estructura 929-978. Possiblement va ser l'amortització del dipòsit en l'últim moment de la seva utilització, abans de la construcció de la segona fortificació de Bàrcino.		
Nivell d'Afectació:		**Autor:**	Jordi Ramos
Observacions:			

Relacions físiques:

Cobreix a: 957
És cobert per: 928
Farceix a: 929

ATICS

Nom Jaciment/Codi:	**C/ SOTSTINENT NAVARRO 12-16/BAIXADA DE CAÇADOR 8. CODI:059/12**	**U.E.:**	**931**
Tipus d'U.E.:	Estrat/nivell	**Definició:**	Anivellament
Textura:	Argilosa	**Consistència:**	Compacta

Composició Geològica:

Argiles
Carbonatació càlcica

Composició Orgànica:

Carbons

Composició Artificial:

Ceràmica

Color:	Marró fosc		
Cota Superior:	4,30 (en metres)	**Cota Inferior:**	4,21 (en metres)
Amplada:	0,00 (en metres)	**Longitud:**	0,00 (en metres)
Diàmetre:	0,00 (en metres)	**Forma en Planta:**	
Forma del Fons:		**Forma en Secció:**	
Coord. UTM X:	0,00	**Coord. UTM Y:**	0,00
Fase Cronològica:	Món romà baiximperial (III-VII)	**Datació:**	Segle V dC
Interpretació:	Estrat format per argiles marronoses amb presència de morter i pedres, fruit de l'acció de la canalització. Entre el mur de contenció UE 212 i el dipòsit d'època contemporània. Formaria part de l'anivellament		
Nivell d'Afectació:		**Autor:**	Jordi Ramos
Observacions:			

Relacions físiques:

Cobreix a: 932

ATICS

Nom Jaciment/Codi:	**C/ SOTSTINENT NAVARRO 12-16/BAIXADA DE CAÇADOR 8. CODI:059/12**	**U.E.:**	**932**
Tipus d'U.E.:	Estrat/nivell	**Definició:**	Anivellament
Textura:	Argilosa	**Consistència:**	Solta

Composició Geològica:

Argiles

Composició Orgànica:

Carbons

Composició Artificial:

Ceràmica
Material de construcció
Morter

Color:	Marró fosc		
Cota Superior:	4,17 (en metres)	**Cota Inferior:**	3,96 (en metres)
Amplada:	0,00 (en metres)	**Longitud:**	0,00 (en metres)
Diàmetre:	0,00 (en metres)	**Forma en Planta:**	
Forma del Fons:		**Forma en Secció:**	
Coord. UTM X:	0,00	**Coord. UTM Y:**	0,00
Fase Cronològica:	Món romà baiximperial (III-VII)	**Datació:**	Segle V dC
Interpretació:	Anivellament del sector davant de la torre romana 28.		
Nivell d'Afectació:		**Autor:**	Jordi Ramos
Observacions:			

Relacions físiques:

Cobreix a: 933
És cobert per: 931

ATICS

Nom Jaciment/Codi:	**C/ SOTSTINENT NAVARRO 12-16/BAIXADA DE CAÇADOR 8. CODI:059/12**	**U.E.:**	**933**
Tipus d'U.E.:	Estrat/nivell	**Definició:**	Anivellament
Textura:	Argilosa	**Consistència:**	Solta

Composició Geològica:

Argiles
Carbonatació càlcica

Composició Orgànica:

Composició Artificial:

Ceràmica
Morter

Color:	Marró clar		
Cota Superior:	3,96 (en metres)	**Cota Inferior:**	3,91 (en metres)
Amplada:	0,00 (en metres)	**Longitud:**	0,00 (en metres)
Diàmetre:	0,00 (en metres)	**Forma en Planta:**	
Forma del Fons:		**Forma en Secció:**	
Coord. UTM X:	0,00	**Coord. UTM Y:**	0,00
Fase Cronològica:	Món romà baiximperial (III-VII)	**Datació:**	
Interpretació:	Anivellament del sector davant de la torre romana 28.		
Nivell d'Afectació:		**Autor:**	Jordi Ramos
Observacions:			

Relacions físiques:

Cobreix a: 934
És cobert per: 932

ATICS

Nom Jaciment/Codi:	**C/ SOTSTINENT NAVARRO 12-16/BAIXADA DE CAÇADOR 8. CODI:059/12**	**U.E.:**	**934**
Tipus d'U.E.:	Estrat/nivell	**Definició:**	Anivellament
Textura:	Argilosa	**Consistència:**	Solta

Composició Geològica:

Argiles
Carbonatació càlcica

Composició Orgànica:

Composició Artificial:

Ceràmica
Material de construcció
Morter

Color:	Marró clar		
Cota Superior:	4,17 (en metres)	**Cota Inferior:**	3,96 (en metres)
Amplada:	0,00 (en metres)	**Longitud:**	0,00 (en metres)
Diàmetre:	0,00 (en metres)	**Forma en Planta:**	
Forma del Fons:		**Forma en Secció:**	
Coord. UTM X:	0,00	**Coord. UTM Y:**	0,00
Fase Cronològica:	Món romà baiximperial (III-VII)	**Datació:**	Segle V dC
Interpretació:	Anivellament del sector davant de la torre romana 28.		
Nivell d'Afectació:		**Autor:**	Jordi Ramos
Observacions:			

Relacions físiques:

Cobreix a: 935
És cobert per: 933

ATICS

Nom Jaciment/Codi:	**C/ SOTSTINENT NAVARRO 12-16/BAIXADA DE CAÇADOR 8. CODI:059/12**	**U.E.:**	**935**
Tipus d'U.E.:	Estrat/nivell	**Definició:**	Anivellament
Textura:	Argilosa	**Consistència:**	Solta

Composició Geològica:

Argiles
Pedres

Composició Orgànica:

Carbons

Composició Artificial:

Ceràmica
Morter

Color:	Marró fosc		
Cota Superior:	3,96 (en metres)	**Cota Inferior:**	0,00 (en metres)
Amplada:	0,00 (en metres)	**Longitud:**	0,00 (en metres)
Diàmetre:	0,00 (en metres)	**Forma en Planta:**	
Forma del Fons:		**Forma en Secció:**	
Coord. UTM X:	0,00	**Coord. UTM Y:**	0,00
Fase Cronològica:	Món romà baiximperial (III-VII)	**Datació:**	Segle V dC
Interpretació:	Anivellament del sector davant de la torre romana 28.		
Nivell d'Afectació:		**Autor:**	Jordi Ramos
Observacions:			

Relacions físiques:

Cobreix a: 937
És cobert per: 934
És tallat per: 936

Nom Jaciment/Codi:	**C/ SOTSTINENT NAVARRO 12-16/BAIXADA DE CAÇADOR 8. CODI:059/12**	**U.E.:**	**936**
Tipus d'U.E.:	Estructura negativa/retall	**Definició:**	
Textura:		**Consistència:**	

Composició Geològica:

Composició Orgànica:

Composició Artificial:

Color:			
Cota Superior:	3,96 (en metres)	**Cota Inferior:**	3,80 (en metres)
Amplada:	0,00 (en metres)	**Longitud:**	0,00 (en metres)
Diàmetre:	0,00 (en metres)	**Forma en Planta:**	
Forma del Fons:		**Forma en Secció:**	
Coord. UTM X:	0,00	**Coord. UTM Y:**	0,00
Fase Cronològica:	Món romà baiximperial (III-VII)	**Datació:**	Segle VI dC
Interpretació:	Retall indeterminat, que podria tractar-se d'una bossada dins del context del segle V, realitzada el segle VI dC.		
Nivell d'Afectació:		**Autor:**	Jordi Ramos
Observacions:			

Relacions físiques:

Talla a: 935
És farcit per: 937

ATICS

Nom Jaciment/Codi:	**C/ SOTSTINENT NAVARRO 12-16/BAIXADA DE CAÇADOR 8. CODI:059/12**	**U.E.:**	**937**
Tipus d'U.E.:	Estrat/nivell	**Definició:**	Anivellament
Textura:	Argilosa	**Consistència:**	Solta

Composició Geològica:

Blocs

Composició Orgànica:

Carbons

Composició Artificial:

Ceràmica

Color:			
Cota Superior:	3,96 (en metres)	**Cota Inferior:**	3,80 (en metres)
Amplada:	0,00 (en metres)	**Longitud:**	0,00 (en metres)
Diàmetre:	0,00 (en metres)	**Forma en Planta:**	
Forma del Fons:		**Forma en Secció:**	
Coord. UTM X:	0,00	**Coord. UTM Y:**	0,00
Fase Cronològica:	Món romà baiximperial (III-VII)	**Datació:**	Segle VI dC
Interpretació:	Rebliment del retall UE 936.		
Nivell d'Afectació:		**Autor:**	Jordi Ramos
Observacions:			

Relacions físiques:

És cobert per: 935
Farceix a: 936

ATICS

Nom Jaciment/Codi:	**C/ SOTSTINENT NAVARRO 12-16/BAIXADA DE CAÇADOR 8. CODI:059/12**	**U.E.:**	**938**
Tipus d'U.E.:	Estrat/nivell	**Definició:**	Anivellament
Textura:	Argilosa	**Consistència:**	Solta

Composició Geològica:

Argiles

Composició Orgànica:

Carbons

Composició Artificial:

Ceràmica
Material de construcció

Color:	Marró fosc		
Cota Superior:	3,99 (en metres)	**Cota Inferior:**	3,80 (en metres)
Amplada:	0,00 (en metres)	**Longitud:**	0,00 (en metres)
Diàmetre:	0,00 (en metres)	**Forma en Planta:**	
Forma del Fons:		**Forma en Secció:**	
Coord. UTM X:	0,00	**Coord. UTM Y:**	0,00
Fase Cronològica:	Món romà baiximperial (III-VII)	**Datació:**	Segle VI dC
Interpretació:	Estrat heterogeni d'argiles marronoses amb tendència al gris, que amortitzà el fossat. Correspon a la part del rebliment per damunt del fossat final del segle III dC.		
Nivell d'Afectació:		**Autor:**	Jordi Ramos
Observacions:			

Relacions físiques:

Cobreix a: 948-962
És cobert per: 908
És tallat per: 939

Nom Jaciment/Codi:	**C/ SOTSTINENT NAVARRO 12-16/BAIXADA DE CAÇADOR 8. CODI:059/12**	**U.E.:**	**939**
Tipus d'U.E.:	Estructura negativa/retall	**Definició:**	Forat de pal
Textura:		**Consistència:**	

Composició Geològica:

Composició Orgànica:

Composició Artificial:

Color:			
Cota Superior:	4,05 (en metres)	**Cota Inferior:**	3,96 (en metres)
Amplada:	0,00 (en metres)	**Longitud:**	0,00 (en metres)
Diàmetre:	0,00 (en metres)	**Forma en Planta:**	Circular
Forma del Fons:	Pla	**Forma en Secció:**	Cilíndrica
Coord. UTM X:	0,00	**Coord. UTM Y:**	0,00
Fase Cronològica:	Món romà baiximperial (III-VII)	**Datació:**	Segle V dC
Interpretació:	Forat de pal, possiblement vinculat al mur UE 905.		
Nivell d'Afectació:		**Autor:**	Jordi Ramos
Observacions:			

Relacions físiques:

Talla a: 938
És farcit per: 940

ATICS

Nom Jaciment/Codi:	**C/ SOTSTINENT NAVARRO 12-16/BAIXADA DE CAÇADOR 8. CODI:059/12**	**U.E.:**	**940**
Tipus d'U.E.:	Estrat/nivell	**Definició:**	Farciment
Textura:	Argilosa	**Consistència:**	Solta

Composició Geològica:

Argiles

Composició Orgànica:

Composició Artificial:

Ceràmica

Color:	Marró clar		
Cota Superior:	0,00 (en metres)	**Cota Inferior:**	0,00 (en metres)
Amplada:	0,00 (en metres)	**Longitud:**	0,00 (en metres)
Diàmetre:	0,00 (en metres)	**Forma en Planta:**	
Forma del Fons:		**Forma en Secció:**	
Coord. UTM X:	0,00	**Coord. UTM Y:**	0,00
Fase Cronològica:	Món romà baiximperial (III-VII)	**Datació:**	Segle V dC
Interpretació:	Rebliment del forat de pal UE 939. Estrat format per argiles heterogènies.		
Nivell d'Afectació:		**Autor:**	Jordi Ramos
Observacions:			

Relacions físiques:

Farceix a: 939

Nom Jaciment/Codi:	**C/ SOTSTINENT NAVARRO 12-16/BAIXADA DE CAÇADOR 8. CODI:059/12**	**U.E.:**	**941**
Tipus d'U.E.:	Estructura negativa/retall	**Definició:**	Retall indeterminat
Textura:		**Consistència:**	

Composició Geològica:

Composició Orgànica:

Composició Artificial:

Color:			
Cota Superior:	3,74 (en metres)	**Cota Inferior:**	3,35 (en metres)
Amplada:	0,00 (en metres)	**Longitud:**	0,00 (en metres)
Diàmetre:	0,00 (en metres)	**Forma en Planta:**	
Forma del Fons:		**Forma en Secció:**	
Coord. UTM X:	0,00	**Coord. UTM Y:**	0,00
Fase Cronològica:	Món romà baiximperial (III-VII)	**Datació:**	Finals segle IV-V
Interpretació:	Retall de difícil atribució funcional perquè quedava entre el dipòsit i mur d'època contemporània. Podria tractar-se d'una possible sitja que ha quedat desdibuixada.		
Nivell d'Afectació:		**Autor:**	Jordi Ramos
Observacions:			

Relacions físiques:

Talla a: 947-948
És farcit per: 942

ATICS

Nom Jaciment/Codi:	**C/ SOTSTINENT NAVARRO 12-16/BAIXADA DE CAÇADOR 8. CODI:059/12**	**U.E.:**	**942**
Tipus d'U.E.:	Estrat/nivell	**Definició:**	Farciment
Textura:	Argilosa	**Consistència:**	Solta

Composició Geològica:

Argiles

Composició Orgànica:

Composició Artificial:

Ceràmica
Material de construcció

Color:	Marró fosc		
Cota Superior:	3,74 (en metres)	**Cota Inferior:**	3,35 (en metres)
Amplada:	0,00 (en metres)	**Longitud:**	0,00 (en metres)
Diàmetre:	0,00 (en metres)	**Forma en Planta:**	
Forma del Fons:		**Forma en Secció:**	
Coord. UTM X:	0,00	**Coord. UTM Y:**	0,00
Fase Cronològica:	Món romà baiximperial (III-VII)	**Datació:**	Finals segle IV-V
Interpretació:	Nivell de farciment de l'estructura negativa UE 941, compost per argiles heterogènies.		
Nivell d'Afectació:		**Autor:**	Jordi Ramos
Observacions:			

Relacions físiques:

És tallat per: 213
Farceix a: 941

Nom Jaciment/Codi:	**C/ SOTSTINENT NAVARRO 12-16/BAIXADA DE CAÇADOR 8. CODI:059/12**	**U.E.:**	**943**
Tipus d'U.E.:	Estructura negativa/retall	**Definició:**	Retall indeterminat
Textura:		**Consistència:**	

Composició Geològica:

Composició Orgànica:

Composició Artificial:

Color:			
Cota Superior:	3,72 (en metres)	**Cota Inferior:**	3,40 (en metres)
Amplada:	0,00 (en metres)	**Longitud:**	0,00 (en metres)
Diàmetre:	0,00 (en metres)	**Forma en Planta:**	
Forma del Fons:		**Forma en Secció:**	
Coord. UTM X:	0,00	**Coord. UTM Y:**	0,00
Fase Cronològica:	Món romà baiximperial (III-VII)	**Datació:**	Segles IV-V
Interpretació:	Nivell de farciment de l'estructura negativa UE 942, compost per argiles heterogènies.		
Nivell d'Afectació:		**Autor:**	Jordi Ramos
Observacions:			

Relacions físiques:

Talla a: 947
És farcit per: 944

Nom Jaciment/Codi: C/ SOTSTINENT NAVARRO 12-16/BAIXADA DE CAÇADOR 8. CODI:059/12 **U.E.:** 944

Tipus d'U.E.: Estrat/nivell **Definició:**

Textura: **Consistència:**

Composició Geològica: **Composició Orgànica:** **Composició Artificial:**

Color:

Cota Superior: 0,00 (en metres) **Cota Inferior:** 0,00 (en metres)

Amplada: 0,00 (en metres) **Longitud:** 0,00 (en metres)

Diàmetre: 0,00 (en metres) **Forma en Planta:**

Forma del Fons: **Forma en Secció:**

Coord. UTM X: 0,00 **Coord. UTM Y:** 0,00

Fase Cronològica: Món romà baiximperial (III-VII) **Datació:** Segles IV-V

Interpretació: Nivell de farciment de l'estructura negativa UE 943, compost per argiles heterogènies.

Nivell d'Afectació: **Autor:** Jordi Ramos

Observacions:

Relacions físiques:

Farceix a: 943

ATICS

Nom Jaciment/Codi:	**C/ SOTSTINENT NAVARRO 12-16/BAIXADA DE CAÇADOR 8. CODI:059/12**	**U.E.:**	**945**
Tipus d'U.E.:	Estrat/nivell	**Definició:**	Anivellament
Textura:	Argil·losorrenca	**Consistència:**	Compacta

Composició Geològica:

Carbonatació càlcica

Composició Orgànica:

Composició Artificial:

Material de construcció
Morter

Color:	Blanc		
Cota Superior:	3,78 (en metres)	**Cota Inferior:**	3,55 (en metres)
Amplada:	0,00 (en metres)	**Longitud:**	0,00 (en metres)
Diàmetre:	0,00 (en metres)	**Forma en Planta:**	
Forma del Fons:		**Forma en Secció:**	
Coord. UTM X:	0,00	**Coord. UTM Y:**	0,00
Fase Cronològica:	Món romà baiximperial (III-VII)	**Datació:**	3er quart del segle III dC
Interpretació:	Opus caementicium que es lliura a la muralla i no a les torres, que serveix per estabilitzar la muralla en aquest punt. Ja que les extraccions del subsòl comporta una irregularitat del terreny,		
Nivell d'Afectació:		**Autor:**	Jordi Ramos
Observacions:	Sector 1.		

Relacions físiques:

Cobreix a: 946
És lliura a: 500

Nom Jaciment/Codi: C/ SOTSTINENT NAVARRO 12-16/BAIXADA DE CAÇADOR 8. CODI:059/12 **U.E.:** 946

Tipus d'U.E.: Estrat/nivell **Definició:** Anivellament

Textura: Argilosa **Consistència:** Compacta

Composició Geològica:

Argiles
Carbonatació càlcica
Pedres

Composició Orgànica:

Composició Artificial:

Ceràmica

Color: Marró clar

Cota Superior: 3,70 (en metres) **Cota Inferior:** 3,19 (en metres)

Amplada: 0,00 (en metres) **Longitud:** 0,00 (en metres)

Diàmetre: 0,00 (en metres) **Forma en Planta:**

Forma del Fons: **Forma en Secció:**

Coord. UTM X: 0,00 **Coord. UTM Y:** 0,00

Fase Cronològica: Món romà altimperial (I-III) **Datació:** Fi del segle II-III

Interpretació: Estrat d'anivellament entre les torres romans 27 i 28. Compost per pedres principalment gresos de Montjuïc, argiles compactes, estucs i pintures.

Nivell d'Afectació: **Autor:** Jordi Ramos

Observacions: Sectors 1 i 2.

Relacions físiques:

És cobert per: 945
És tallat per: 923
Farceix a: 1029

Nom Jaciment/Codi:	**C/ SOTSTINENT NAVARRO 12-16/BAIXADA DE CAÇADOR 8. CODI:059/12**	**U.E.:**	**947**
Tipus d'U.E.:	Estrat/nivell	**Definició:**	Anivellament
Textura:	Argilosa	**Consistència:**	Solta

Composició Geològica:

Argiles
Blocs
Carbonatació càlcica

Composició Orgànica:

Carbons

Composició Artificial:

Ceràmica
Material de construcció

Color:	Marró clar		
Cota Superior:	3,90 (en metres)	**Cota Inferior:**	3,74 (en metres)
Amplada:	0,00 (en metres)	**Longitud:**	0,00 (en metres)
Diàmetre:	0,00 (en metres)	**Forma en Planta:**	
Forma del Fons:		**Forma en Secció:**	
Coord. UTM X:	0,00	**Coord. UTM Y:**	0,00
Fase Cronològica:	Món romà baiximperial (III-VII)	**Datació:**	Finals segle V dC
Interpretació:	Estrat d'anivellament del fossat. Es tracta d'una capa argilosa heterogènia que va ser aportada per a l'anivellament del fossat.		
Nivell d'Afectació:		**Autor:**	Jordi Ramos
Observacions:			

Relacions físiques:

Cobreix a: 949
És tallat per: 941-943

Nom Jaciment/Codi:	**C/ SOTSTINENT NAVARRO 12-16/BAIXADA DE CAÇADOR 8. CODI:059/12**	**U.E.:**	**948**
Tipus d'U.E.:	Estrat/nivell	**Definició:**	Anivellament
Textura:	Argilosa	**Consistència:**	Compacta

Composició Geològica:

Argiles

Composició Orgànica:

Composició Artificial:

Color:	Marró fosc		
Cota Superior:	3,90 (en metres)	**Cota Inferior:**	0,00 (en metres)
Amplada:	0,00 (en metres)	**Longitud:**	0,00 (en metres)
Diàmetre:	0,00 (en metres)	**Forma en Planta:**	
Forma del Fons:		**Forma en Secció:**	
Coord. UTM X:	0,00	**Coord. UTM Y:**	0,00
Fase Cronològica:	Món romà baiximperial (III-VII)	**Datació:**	
Interpretació:	Estrat heterogeni d'anivellament del fossat.		
Nivell d'Afectació:		**Autor:**	Jordi Ramos
Observacions:			

Relacions físiques:

És cobert per: 938
És tallat per: 941

Nom Jaciment/Codi: C/ SOTSTINENT NAVARRO 12-16/BAIXADA DE CAÇADOR 8. CODI:059/12 **U.E.:** 949

Tipus d'U.E.: Estrat/nivell **Definició:** Anivellament

Textura: Argilosa **Consistència:** Solta

Composició Geològica:
Argiles
Blocs
Carbonatació càlcica

Composició Orgànica:
Carbons

Composició Artificial:
Ceràmica
Material de construcció

Color: Marró clar

Cota Superior: 3,74 (en metres) **Cota Inferior:** 0,00 (en metres)

Amplada: 0,00 (en metres) **Longitud:** 0,00 (en metres)

Diàmetre: 0,00 (en metres) **Forma en Planta:**

Forma del Fons: **Forma en Secció:**

Coord. UTM X: 0,00 **Coord. UTM Y:** 0,00

Fase Cronològica: Món romà baiximperial (III-VII) **Datació:** Inici segle III dC

Interpretació: Podria tractar-se part del fossat. Malgrat que la datació és d'inicis del segle III, podria tractar-se del nivell creat per disposar del fossat durant la segona fortificació de la ciutat romana de Bàrcino.

Nivell d'Afectació: **Autor:** Jordi Ramos

Observacions:

Relacions físiques:

És cobert per: 947

Nom Jaciment/Codi:	**C/ SOTSTINENT NAVARRO 12-16/BAIXADA DE CAÇADOR 8. CODI:059/12**	**U.E.:**	**950**
Tipus d'U.E.:	Estrat/nivell	**Definició:**	Nivell d'ús
Textura:	Argilosa	**Consistència:**	Compacta

Composició Geològica:

Argiles
Blocs
Carbonatació càlcica
Pedres

Composició Orgànica:

Composició Artificial:

Ceràmica
Material de construcció

Color:	Ocre		
Cota Superior:	3,86 (en metres)	**Cota Inferior:**	3,72 (en metres)
Amplada:	0,00 (en metres)	**Longitud:**	0,00 (en metres)
Diàmetre:	0,00 (en metres)	**Forma en Planta:**	
Forma del Fons:		**Forma en Secció:**	
Coord. UTM X:	0,00	**Coord. UTM Y:**	0,00
Fase Cronològica:	Món romà altimperial (I-III)	**Datació:**	Segona meitat segle III dC
Interpretació:	Paviment relacionat amb la segona fortificació de Bàrcino. Es va renombrar com a UE 950, és com es va deixar en la 4a fase anterior. Estrat a tocar a la torre 28.		
Nivell d'Afectació:		**Autor:**	Jordi Ramos
Observacions:			

Relacions físiques:

És igual a: 953-954-960
Cobreix a: 953-954-960-961
És tallat per: 951

Nom Jaciment/Codi:	**C/ SOTSTINENT NAVARRO 12-16/BAIXADA DE CAÇADOR 8. CODI:059/12**	**U.E.:**	**951**
Tipus d'U.E.:	Estructura negativa/retall	**Definició:**	Retall indeterminat
Textura:		**Consistència:**	

Composició Geològica:

Composició Orgànica:

Composició Artificial:

Color:			
Cota Superior:	3,86 (en metres)	**Cota Inferior:**	3,70 (en metres)
Amplada:	0,00 (en metres)	**Longitud:**	0,00 (en metres)
Diàmetre:	0,00 (en metres)	**Forma en Planta:**	
Forma del Fons:		**Forma en Secció:**	
Coord. UTM X:	0,00	**Coord. UTM Y:**	0,00
Fase Cronològica:	Món romà baiximperial (III-VII)	**Datació:**	
Interpretació:	Retall indeterminat a tocar al talús i la torre romana 28, pròxim al mur de contenció tardoantic. Podria tractar-se d'un retall a tall de pastera. Podria estar relacionat amb l'enderroc de les estructures		
Nivell d'Afectació:		**Autor:**	Jordi Ramos
Observacions:			

Relacions físiques:

Talla a: 950-953
És farcit per: 952

Nom Jaciment/Codi:	**C/ SOTSTINENT NAVARRO 12-16/BAIXADA DE CAÇADOR 8. CODI:059/12**	**U.E.:**	**952**
Tipus d'U.E.:	Estrat/nivell	**Definició:**	Farciment
Textura:		**Consistència:**	Solta

Composició Geològica:

Argiles
Llims

Composició Orgànica:

Composició Artificial:

Metall

Color:	Marró fosc		
Cota Superior:	3,86 (en metres)	**Cota Inferior:**	3,70 (en metres)
Amplada:	0,00 (en metres)	**Longitud:**	0,00 (en metres)
Diàmetre:	0,00 (en metres)	**Forma en Planta:**	
Forma del Fons:		**Forma en Secció:**	
Coord. UTM X:	0,00	**Coord. UTM Y:**	0,00
Fase Cronològica:	Món romà baiximperial (III-VII)	**Datació:**	
Interpretació:	Rebliment de la UE 952.		
Nivell d'Afectació:		**Autor:**	Jordi Ramos
Observacions:			

Relacions físiques:

Farceix a: 951

Nom Jaciment/Codi:	**C/ SOTSTINENT NAVARRO 12-16/BAIXADA DE CAÇADOR 8. CODI:059/12**	**U.E.:**	**953**
Tipus d'U.E.:	Estrat/nivell	**Definició:**	Abandonament
Textura:	Argilosa	**Consistència:**	Compacta

Composició Geològica:

Argiles
Blocs
Pedres

Composició Orgànica:

Composició Artificial:

Ceràmica
Material de construcció

Color:	Taronja		
Cota Superior:	3,86 (en metres)	**Cota Inferior:**	3,70 (en metres)
Amplada:	0,00 (en metres)	**Longitud:**	0,00 (en metres)
Diàmetre:	0,00 (en metres)	**Forma en Planta:**	
Forma del Fons:		**Forma en Secció:**	
Coord. UTM X:	0,00	**Coord. UTM Y:**	0,00
Fase Cronològica:	Món romà baiximperial (III-VII)	**Datació:**	Segona meitat segle III dC
Interpretació:	Paviment relacionat amb la segona fortificació de Bàrcino. A tocar a la torre 28.		
Nivell d'Afectació:		**Autor:**	Jordi Ramos
Observacions:			

Relacions físiques:

És igual a: 950-954-960
Cobreix a: 969
És cobert per: 950
És tallat per: 951

ATICS

Nom Jaciment/Codi:	**C/ SOTSTINENT NAVARRO 12-16/BAIXADA DE CAÇADOR 8. CODI:059/12**	**U.E.:**	**954**
Tipus d'U.E.:	Estrat/nivell	**Definició:**	Anivellament
Textura:	Argilosa	**Consistència:**	Compacta

Composició Geològica:

Argiles
Blocs
Carbonatació càlcica
Pedres

Composició Orgànica:

Composició Artificial:

Ceràmica
Material de construcció

Color:	Vermell		
Cota Superior:	3,86 (en metres)	**Cota Inferior:**	3,72 (en metres)
Amplada:	0,00 (en metres)	**Longitud:**	0,00 (en metres)
Diàmetre:	0,00 (en metres)	**Forma en Planta:**	
Forma del Fons:		**Forma en Secció:**	
Coord. UTM X:	0,00	**Coord. UTM Y:**	0,00
Fase Cronològica:	Món romà baiximperial (III-VII)	**Datació:**	Inici segle III dC
Interpretació:	Paviment relacionat amb la segona fortificació de Bàrcino. A tocar a la torre 28.		
Nivell d'Afectació:		**Autor:**	Jordi Ramos
Observacions:			

Relacions físiques:

És igual a: 950-953-960
Cobreix a: 969
És cobert per: 950

ATICS

Nom Jaciment/Codi:	**C/ SOTSTINENT NAVARRO 12-16/BAIXADA DE CAÇADOR 8. CODI:059/12**	**U.E.:**	**955**
Tipus d'U.E.:	Estrat/nivell	**Definició:**	Altres
Textura:	Argilosa	**Consistència:**	Solta

Composició Geològica:

Argiles
Còdols
Llims
Pedres

Composició Orgànica:

Composició Artificial:

Ceràmica

Color:			
Cota Superior:	0,00 (en metres)	**Cota Inferior:**	0,00 (en metres)
Amplada:	0,00 (en metres)	**Longitud:**	0,00 (en metres)
Diàmetre:	0,00 (en metres)	**Forma en Planta:**	
Forma del Fons:		**Forma en Secció:**	
Coord. UTM X:	0,00	**Coord. UTM Y:**	0,00
Fase Cronològica:	Món romà altimperial (I-III)	**Datació:**	Fi del segle II-III
Interpretació:	Durant la neteja del sondatge davant de la torre 28 es va recollir fragments ceràmics, que podrien tractar-se de la UE 412.		
Nivell d'Afectació:		**Autor:**	Jordi Ramos
Observacions:			

Relacions físiques:

Nom Jaciment/Codi:	**C/ SOTSTINENT NAVARRO 12-16/BAIXADA DE CAÇADOR 8. CODI:059/12**	**U.E.:**	**956**
Tipus d'U.E.:	Estrat/nivell	**Definició:**	Altres
Textura:	Argilosa	**Consistència:**	Solta

Composició Geològica:

Argiles
Llims

Composició Orgànica:

Composició Artificial:

Ceràmica

Color:	Ocre		
Cota Superior:	3,94 (en metres)	**Cota Inferior:**	3,76 (en metres)
Amplada:	0,00 (en metres)	**Longitud:**	0,00 (en metres)
Diàmetre:	0,00 (en metres)	**Forma en Planta:**	
Forma del Fons:		**Forma en Secció:**	
Coord. UTM X:	0,00	**Coord. UTM Y:**	0,00
Fase Cronològica:	Món romà baiximperial (III-VII)	**Datació:**	Final segle III-IV
Interpretació:	Fa referència a la petita franga excavada de cobriment del mur i canalització a tocar al retall de grans dimensions d'època medieval		
Nivell d'Afectació:		**Autor:**	Jordi Ramos
Observacions:			

Relacions físiques:

Nom Jaciment/Codi: C/ SOTSTINENT NAVARRO 12-16/BAIXADA DE CAÇADOR 8. CODI:059/12 **U.E.:** 957

Tipus d'U.E.: Estrat/nivell **Definició:** Farciment

Textura: Argilosa **Consistència:** Solta

Composició Geològica:

Argiles
Blocs
Còdols
Sorres

Composició Orgànica:

Composició Artificial:

Ceràmica

Color: Marró clar

Cota Superior: 3,45 (en metres) **Cota Inferior:** 2,60 (en metres)

Amplada: 0,00 (en metres) **Longitud:** 0,00 (en metres)

Diàmetre: 0,00 (en metres) **Forma en Planta:**

Forma del Fons: **Forma en Secció:**

Coord. UTM X: 0,00 **Coord. UTM Y:** 0,00

Fase Cronològica: Món romà altimperial (I-III) **Datació:** Fi del segle II-III

Interpretació: Correspon al rebliment del dipòsit ubicat a la tore 27. Format per argiles de tonalitat marró clar amb restes de nòduls i sorres.

Nivell d'Afectació: **Autor:** Jordi Ramos

Observacions:

Relacions físiques:

Cobreix a: 979
És cobert per: 930
Farceix a: 978

Nom Jaciment/Codi:	**C/ SOTSTINENT NAVARRO 12-16/BAIXADA DE CAÇADOR 8. CODI:059/12**	**U.E.:**	**958**
Tipus d'U.E.:	Estrat/nivell	**Definició:**	Abandonament
Textura:	Argilosa	**Consistència:**	Solta

Composició Geològica:

Argiles
Llims

Composició Orgànica:

Composició Artificial:

Ceràmica
Material de construcció

Color:	Ocre		
Cota Superior:	3,83 (en metres)	**Cota Inferior:**	3,75 (en metres)
Amplada:	0,00 (en metres)	**Longitud:**	0,00 (en metres)
Diàmetre:	0,00 (en metres)	**Forma en Planta:**	
Forma del Fons:		**Forma en Secció:**	
Coord. UTM X:	0,00	**Coord. UTM Y:**	0,00
Fase Cronològica:	Món romà baiximperial (III-VII)	**Datació:**	Segle IV
Interpretació:	Estrat que es trobava a l'interior de les estructures d'època alt imperial i el retall de grans dimensions UE 721. Es tracta duna aportació de nivells superiors.		
Nivell d'Afectació:		**Autor:**	Jordi Ramos
Observacions:			

Relacions físiques:

Nom Jaciment/Codi:	**C/ SOTSTINENT NAVARRO 12-16/BAIXADA DE CAÇADOR 8. CODI:059/12**	**U.E.:**	**959**
Tipus d'U.E.:	Estrat/nivell	**Definició:**	Abandonament
Textura:	Argilosa	**Consistència:**	Compacta

Composició Geològica:	**Composició Orgànica:**	**Composició Artificial:**
Argiles		Ceràmica

Color:	Taronja				
Cota Superior:	3,65	(en metres)	**Cota Inferior:**	3,58	(en metres)
Amplada:	0,00	(en metres)	**Longitud:**	0,00	(en metres)
Diàmetre:	0,00	(en metres)	**Forma en Planta:**		
Forma del Fons:			**Forma en Secció:**		
Coord. UTM X:	0,00		**Coord. UTM Y:**	0,00	
Fase Cronològica:	Món romà baiximperial (III-VII)		**Datació:**	Segona meitat segle III dC	
Interpretació:	Argiles vermelloses vinculades a la destrucció o enderroc per a la construcció de la segona fortificació de Bàrcino.				
Nivell d'Afectació:			**Autor:**	Jordi Ramos	
Observacions:					

Relacions físiques:

Cobreix a: 981
És cobert per: 960

Nom Jaciment/Codi:	**C/ SOTSTINENT NAVARRO 12-16/BAIXADA DE CAÇADOR 8. CODI:059/12**	**U.E.:**	**960**
Tipus d'U.E.:	Estrat/nivell	**Definició:**	Nivell d'ús
Textura:	Argilosa	**Consistència:**	Compacta

Composició Geològica:

Argiles
Blocs
Carbonatació càlcica
Pedres

Composició Orgànica:

Composició Artificial:

Ceràmica
Material de construcció

Color:	Ocre		
Cota Superior:	3,86 (en metres)	**Cota Inferior:**	3,72 (en metres)
Amplada:	0,00 (en metres)	**Longitud:**	0,00 (en metres)
Diàmetre:	0,00 (en metres)	**Forma en Planta:**	
Forma del Fons:		**Forma en Secció:**	
Coord. UTM X:	0,00	**Coord. UTM Y:**	0,00
Fase Cronològica:	Món romà baiximperial (III-VII)	**Datació:**	Final segle II-III
Interpretació:	Paviment relacionat amb la segona fortificació de Bàrcino. A tocar a la torre 28.		
Nivell d'Afectació:		**Autor:**	Jordi Ramos
Observacions:			

Relacions físiques:

És igual a: 950-953-954
Cobreix a: 959-969
És cobert per: 950

Nom Jaciment/Codi:	**C/ SOTSTINENT NAVARRO 12-16/BAIXADA DE CAÇADOR 8. CODI:059/12**	**U.E.:**	**961**
Tipus d'U.E.:	Estrat/nivell	**Definició:**	Enderroc
Textura:	Argilosa	**Consistència:**	Compacta

Composició Geològica:

Argiles
Blocs
Carbonatació càlcica
Pedres

Composició Orgànica:

Composició Artificial:

Ceràmica
Material de construcció

Color:	Ocre		
Cota Superior:	3,86 (en metres)	**Cota Inferior:**	3,72 (en metres)
Amplada:	0,00 (en metres)	**Longitud:**	0,00 (en metres)
Diàmetre:	0,00 (en metres)	**Forma en Planta:**	
Forma del Fons:		**Forma en Secció:**	
Coord. UTM X:	0,00	**Coord. UTM Y:**	0,00
Fase Cronològica:	Món romà baiximperial (III-VII)	**Datació:**	Fi del segle II-III
Interpretació:	Enderroc de les estructures ubicades davant de la torre romana 28.		
Nivell d'Afectació:		**Autor:**	Jordi Ramos
Observacions:			

Relacions físiques:

Cobreix a: 969
És cobert per: 950

Nom Jaciment/Codi:	**C/ SOTSTINENT NAVARRO 12-16/BAIXADA DE CAÇADOR 8. CODI:059/12**	**U.E.:**	**962**
Tipus d'U.E.:	Estrat/nivell	**Definició:**	Anivellament
Textura:	Argilosa	**Consistència:**	Solta

Composició Geològica:

Argiles
Carbonatació càlcica
Llims

Composició Orgànica:

Carbons

Composició Artificial:

Ceràmica
Material de construcció

Color:	Marró fosc		
Cota Superior:	3,85 (en metres)	**Cota Inferior:**	3,79 (en metres)
Amplada:	0,00 (en metres)	**Longitud:**	0,00 (en metres)
Diàmetre:	0,00 (en metres)	**Forma en Planta:**	
Forma del Fons:		**Forma en Secció:**	
Coord. UTM X:	0,00	**Coord. UTM Y:**	0,00
Fase Cronològica:	Món romà baiximperial (III-VII)	**Datació:**	
Interpretació:	Ubicat a la part central de la intervenció del solar. Correspon al rebliment o anivellament del fossat del segle III dC.		
Nivell d'Afectació:		**Autor:**	Jordi Ramos
Observacions:			

Relacions físiques:

Cobreix a: 963
És cobert per: 938
És tallat per: 721

Nom Jaciment/Codi:	**C/ SOTSTINENT NAVARRO 12-16/BAIXADA DE CAÇADOR 8. CODI:059/12**	**U.E.:**	**963**
Tipus d'U.E.:	Estrat/nivell	**Definició:**	Anivellament
Textura:	Argilosa	**Consistència:**	Solta

Composició Geològica:

Argiles

Composició Orgànica:

Carbons

Composició Artificial:

Ceràmica
Material de construcció

Color:	Marró fosc		
Cota Superior:	3,81 (en metres)	**Cota Inferior:**	3,76 (en metres)
Amplada:	0,00 (en metres)	**Longitud:**	0,00 (en metres)
Diàmetre:	0,00 (en metres)	**Forma en Planta:**	
Forma del Fons:		**Forma en Secció:**	
Coord. UTM X:	0,00	**Coord. UTM Y:**	0,00
Fase Cronològica:	Món romà baiximperial (III-VII)	**Datació:**	Segle V dC
Interpretació:	Ubicat a la part central de la intervenció del solar. Correspon al rebliment o anivellament del fossat del segle III dC.		
Nivell d'Afectació:		**Autor:**	Jordi Ramos
Observacions:			

Relacions físiques:

Cobreix a: 965
És cobert per: 962
És tallat per: 721

Nom Jaciment/Codi:	**C/ SOTSTINENT NAVARRO 12-16/BAIXADA DE CAÇADOR 8. CODI:059/12**	**U.E.:**	**964**
Tipus d'U.E.:	Estrat/nivell	**Definició:**	Abandonament
Textura:	Argilosa	**Consistència:**	Compacta

Composició Geològica:

Argiles
Llims
Sorres

Composició Orgànica:

Composició Artificial:

Ceràmica

Color:	Marró clar		
Cota Superior:	3,58 (en metres)	**Cota Inferior:**	3,30 (en metres)
Amplada:	0,00 (en metres)	**Longitud:**	0,00 (en metres)
Diàmetre:	0,00 (en metres)	**Forma en Planta:**	
Forma del Fons:		**Forma en Secció:**	
Coord. UTM X:	0,00	**Coord. UTM Y:**	0,00
Fase Cronològica:	Món romà baiximperial (III-VII)	**Datació:**	Segles VI-VII
Interpretació:	Fragment d'estrat per damunt del mur caigut dins del retall de grans dimensions d'època medieval. Podria tractar-se d'un nivell superior d'anivellament.		
Nivell d'Afectació:		**Autor:**	Jordi Ramos
Observacions:			

Relacions físiques:

Nom Jaciment/Codi:	**C/ SOTSTINENT NAVARRO 12-16/BAIXADA DE CAÇADOR 8. CODI:059/12**	**U.E.:**	**965**
Tipus d'U.E.:	Estrat/nivell	**Definició:**	Farciment
Textura:	Argilosa	**Consistència:**	Compacta

Composició Geològica:

Argiles
Carbonatació càlcica

Composició Orgànica:

Composició Artificial:

Ceràmica

Color:	Ocre		
Cota Superior:	3,72 (en metres)	**Cota Inferior:**	3,04 (en metres)
Amplada:	0,00 (en metres)	**Longitud:**	0,00 (en metres)
Diàmetre:	0,00 (en metres)	**Forma en Planta:**	
Forma del Fons:		**Forma en Secció:**	
Coord. UTM X:	0,00	**Coord. UTM Y:**	0,00
Fase Cronològica:	Món romà altimperial (I-III)	**Datació:**	Final segle II-III
Interpretació:	Anivellament del sector davant de la torre 27. Dins de la dependència romana del davant de la torre 27.		
Nivell d'Afectació:		**Autor:**	Jordi Ramos
Observacions:			

Relacions físiques:

Cobreix a: 966
És cobert per: 963

ATICS

Nom Jaciment/Codi:	**C/ SOTSTINENT NAVARRO 12-16/BAIXADA DE CAÇADOR 8. CODI:059/12**	**U.E.:**	**966**
Tipus d'U.E.:	Estrat/nivell	**Definició:**	Anivellament
Textura:	Argilosa	**Consistència:**	Compacta

Composició Geològica:

Argiles
Carbonatació càlcica
Pedres

Composició Orgànica:

Composició Artificial:

Ceràmica

Color:	Ocre		
Cota Superior:	3,42 (en metres)	**Cota Inferior:**	3,02 (en metres)
Amplada:	0,00 (en metres)	**Longitud:**	0,00 (en metres)
Diàmetre:	0,00 (en metres)	**Forma en Planta:**	
Forma del Fons:		**Forma en Secció:**	
Coord. UTM X:	0,00	**Coord. UTM Y:**	0,00
Fase Cronològica:	Món romà altimperial (I-III)	**Datació:**	Final segle II-III
Interpretació:	Rebliment del fossat que es troba en la dependència romana ubicada davant la torre 27.		
Nivell d'Afectació:		**Autor:**	Jordi Ramos
Observacions:			

Relacions físiques:

És igual a: 967
Cobreix a: 973-974
És cobert per: 965

Nom Jaciment/Codi:	**C/ SOTSTINENT NAVARRO 12-16/BAIXADA DE CAÇADOR 8. CODI:059/12**	**U.E.:**	**967**
Tipus d'U.E.:	Estrat/nivell	**Definició:**	Abandonament
Textura:	Argilosa	**Consistència:**	Compacta

Composició Geològica:

Argiles
Carbonatació càlcica
Pedres

Composició Orgànica:

Composició Artificial:

Material de construcció
Morter

Color:	Ocre		
Cota Superior:	3,42 (en metres)	**Cota Inferior:**	3,02 (en metres)
Amplada:	0,00 (en metres)	**Longitud:**	0,00 (en metres)
Diàmetre:	0,00 (en metres)	**Forma en Planta:**	
Forma del Fons:		**Forma en Secció:**	
Coord. UTM X:	0,00	**Coord. UTM Y:**	0,00
Fase Cronològica:	Món romà altimperial (I-III)	**Datació:**	Final segle II-III
Interpretació:	Rebliment del fossat que es troba en la dependència romana ubicada davant la torre 27.		
Nivell d'Afectació:		**Autor:**	Jordi Ramos
Observacions:			

Relacions físiques:

És igual a: 966
Cobreix a: 968
És cobert per: 976

ATICS

Nom Jaciment/Codi:	**C/ SOTSTINENT NAVARRO 12-16/BAIXADA DE CAÇADOR 8. CODI:059/12**	**U.E.:**	**968**
Tipus d'U.E.:	Estrat/nivell	**Definició:**	Anivellament
Textura:	Argilosa	**Consistència:**	Compacta

Composició Geològica:

Argiles
Còdols
Pedres

Composició Orgànica:

Carbons

Composició Artificial:

Ceràmica
Metall

Color:	Marró clar		
Cota Superior:	3,23 (en metres)	**Cota Inferior:**	3,02 (en metres)
Amplada:	0,00 (en metres)	**Longitud:**	0,00 (en metres)
Diàmetre:	0,00 (en metres)	**Forma en Planta:**	
Forma del Fons:		**Forma en Secció:**	
Coord. UTM X:	0,00	**Coord. UTM Y:**	0,00
Fase Cronològica:	Món romà altimperial (I-III)	**Datació:**	Inici segle I dC
Interpretació:	Estrat heterogeni que podria ser un abocament de residus en un moment puntual d'aquesta cronologia		
Nivell d'Afectació:		**Autor:**	Jordi Ramos
Observacions:			

Relacions físiques:

És cobert per: 967
És tallat per: 975
És lliura a: 974

Nom Jaciment/Codi:	**C/ SOTSTINENT NAVARRO 12-16/BAIXADA DE CAÇADOR 8. CODI:059/12**	**U.E.:**	**969**
Tipus d'U.E.:	Estrat/nivell	**Definició:**	Anivellament
Textura:	Argilosa	**Consistència:**	Compacta

Composició Geològica:

Argiles
Pedres

Composició Orgànica:

Composició Artificial:

Color:	Marró fosc		
Cota Superior:	3,63 (en metres)	**Cota Inferior:**	3,54 (en metres)
Amplada:	0,00 (en metres)	**Longitud:**	0,00 (en metres)
Diàmetre:	0,00 (en metres)	**Forma en Planta:**	
Forma del Fons:		**Forma en Secció:**	
Coord. UTM X:	0,00	**Coord. UTM Y:**	0,00
Fase Cronològica:	Món romà baiximperial (III-VII)	**Datació:**	Inici segle III dC
Interpretació:	Formaria part de l'enderroc abans de la construcció de la segona fortificació de Bàrcino. Format per argiles marronoses fosques amb pedres -gresos- seleccionades. A tocar a la torre 28.		
Nivell d'Afectació:		**Autor:**	Jordi Ramos
Observacions:			

Relacions físiques:

Cobreix a: 980
És cobert per: 953-954-960-961
És tallat per: 970

ATICS

Nom Jaciment/Codi:	**C/ SOTSTINENT NAVARRO 12-16/BAIXADA DE CAÇADOR 8. CODI:059/12**	**U.E.:**	**970**
Tipus d'U.E.:	Estructura negativa/retall	**Definició:**	Rasa de fonamentació
Textura:		**Consistència:**	

Composició Geològica:

Composició Orgànica:

Composició Artificial:

Color:			
Cota Superior:	3,63 (en metres)	**Cota Inferior:**	3,36 (en metres)
Amplada:	0,00 (en metres)	**Longitud:**	0,00 (en metres)
Diàmetre:	0,00 (en metres)	**Forma en Planta:**	
Forma del Fons:		**Forma en Secció:**	
Coord. UTM X:	0,00	**Coord. UTM Y:**	0,00
Fase Cronològica:	Món romà baiximperial (III-VII)	**Datació:**	Segona meitat segle III dC
Interpretació:	Rasa de la torre 28.		
Nivell d'Afectació:		**Autor:**	Jordi Ramos
Observacions:			

Relacions físiques:

Talla a: 969
És farcit per: 971

Nom Jaciment/Codi:	**C/ SOTSTINENT NAVARRO 12-16/BAIXADA DE CAÇADOR 8. CODI:059/12**	**U.E.:**	**971**
Tipus d'U.E.:	Estrat/nivell	**Definició:**	Farciment
Textura:	Argilosa	**Consistència:**	Compacta

Composició Geològica:

Argiles
Pedres

Composició Orgànica:

Composició Artificial:

Ceràmica
Material de construcció

Color:	Vermell				
Cota Superior:	3,63	(en metres)	**Cota Inferior:**	3,40	(en metres)
Amplada:	0,00	(en metres)	**Longitud:**	0,00	(en metres)
Diàmetre:	0,00	(en metres)	**Forma en Planta:**		
Forma del Fons:			**Forma en Secció:**		
Coord. UTM X:	0,00		**Coord. UTM Y:**	0,00	
Fase Cronològica:	Món romà baiximperial (III-VII)		**Datació:**	Segona meitat segle III dC	
Interpretació:	Rebliment de la rasa de fonamentació de la torre 28 -UE 970-. El material ceràmic ens situa en el segle I dC, però per relacions estratigràfiques correspon a la segona meitat del segle III dC.				
Nivell d'Afectació:			**Autor:**	Jordi Ramos	
Observacions:					

Relacions físiques:

Farceix a: 970

Nom Jaciment/Codi: C/ SOTSTINENT NAVARRO 12-16/BAIXADA DE CAÇADOR 8. CODI:059/12 **U.E.:** 972

Tipus d'U.E.: Estructura positiva **Definició:** Pilar

Textura: **Consistència:**

Composició Geològica:

Blocs

Composició Orgànica:

Composició Artificial:

Color:

Cota Superior: 4,18 (en metres) **Cota Inferior:** 3,38 (en metres)

Amplada: 0,00 (en metres) **Longitud:** 0,00 (en metres)

Diàmetre: 0,00 (en metres) **Forma en Planta:**

Forma del Fons: **Forma en Secció:**

Coord. UTM X: 0,00 **Coord. UTM Y:** 0,00

Fase Cronològica: Món romà altimperial (I-III) **Datació:** Segle II dC

Interpretació: Basament de pilar de gres de Montjuïc, reaprofitant un antic carreu de 0,55 m per 0,57 m, col·locat per un cantó amb una alçada d'uns 0,80 m.

Nivell d'Afectació: **Autor:** Jordi Ramos

Observacions:

Relacions físiques:

Se li lliura: 922-988-987-989

ATICS

Nom Jaciment/Codi:	**C/ SOTSTINENT NAVARRO 12-16/BAIXADA DE CAÇADOR 8. CODI:059/12**	**U.E.:**	**973**
Tipus d'U.E.:	Estrat/nivell	**Definició:**	Enderroc
Textura:	Argilosa	**Consistència:**	Compacta

Composició Geològica:

Argiles
Carbonatació càlcica
Pedres

Composició Orgànica:

Composició Artificial:

Ceràmica
Material de construcció

Color:	Ocre		
Cota Superior:	3,52 (en metres)	**Cota Inferior:**	3,20 (en metres)
Amplada:	0,00 (en metres)	**Longitud:**	0,00 (en metres)
Diàmetre:	0,00 (en metres)	**Forma en Planta:**	
Forma del Fons:		**Forma en Secció:**	
Coord. UTM X:	0,00	**Coord. UTM Y:**	0,00
Fase Cronològica:	Món romà baiximperial (III-VII)	**Datació:**	Inici segle III dC
Interpretació:	Nivell d'enderroc o amortització de l'habitació a tocar a la torre 27.		
Nivell d'Afectació:		**Autor:**	Jordi Ramos
Observacions:			

Relacions físiques:

Cobreix a: 974-977
És cobert per: 966

Nom Jaciment/Codi:	**C/ SOTSTINENT NAVARRO 12-16/BAIXADA DE CAÇADOR 8. CODI:059/12**	**U.E.:**	**974**
Tipus d'U.E.:	Estructura positiva	**Definició:**	Mur
Textura:		**Consistència:**	

Composició Geològica:

Blocs
Pedres

Composició Orgànica:

Composició Artificial:

Color:			
Cota Superior:	2,81 (en metres)	**Cota Inferior:**	0,00 (en metres)
Amplada:	0,00 (en metres)	**Longitud:**	0,00 (en metres)
Diàmetre:	0,00 (en metres)	**Forma en Planta:**	
Forma del Fons:		**Forma en Secció:**	
Coord. UTM X:	0,00	**Coord. UTM Y:**	0,00
Fase Cronològica:	Món romà altimperial (I-III)	**Datació:**	
Interpretació:	Mur solidari amb UE 755 de 2,05 x 0,45 m en direcció NW-SE, que funcionaria a inicis del segle I dC, però amb la reforma de l'habitació a finals del segle I dC, seria colmatat.		
Nivell d'Afectació:		**Autor:**	Jordi Ramos
Observacions:			

Relacions físiques:

És igual a: 755
És cobert per: 966-973
Farceix a: 975
Se li lliura: 968

Nom Jaciment/Codi:	**C/ SOTSTINENT NAVARRO 12-16/BAIXADA DE CAÇADOR 8. CODI:059/12**	**U.E.:**	**975**
Tipus d'U.E.:	Estructura negativa/retall	**Definició:**	Rasa de fonamentació
Textura:		**Consistència:**	

Composició Geològica:

Composició Orgànica:

Composició Artificial:

Color:			
Cota Superior:	2,81 (en metres)	**Cota Inferior:**	0,00 (en metres)
Amplada:	0,00 (en metres)	**Longitud:**	0,00 (en metres)
Diàmetre:	0,00 (en metres)	**Forma en Planta:**	
Forma del Fons:		**Forma en Secció:**	
Coord. UTM X:	0,00	**Coord. UTM Y:**	0,00
Fase Cronològica:		**Datació:**	
Interpretació:	Rasa del mur UE 974 que és solidari amb UE 755 de 2,05 x 0,45 m en direcció NW-SE, que funcionaria a inicis del segle I dC, però amb la reforma de l'habitació a finals del segle I dC, seria colmatat.		
Nivell d'Afectació:		**Autor:**	Jordi Ramos
Observacions:			

Relacions físiques:

Talla a: 968-976
És farcit per: 974

Nom Jaciment/Codi:	**C/ SOTSTINENT NAVARRO 12-16/BAIXADA DE CAÇADOR 8. CODI:059/12**	**U.E.:**	**976**
Tipus d'U.E.:	Estrat/nivell	**Definició:**	Anivellament
Textura:	Argilosa	**Consistència:**	Compacta

Composició Geològica:

Argiles
Carbonatació càlcica

Composició Orgànica:

Composició Artificial:

Material de construcció

Color:	Marró clar		
Cota Superior:	2,95 (en metres)	**Cota Inferior:**	2,70 (en metres)
Amplada:	0,00 (en metres)	**Longitud:**	0,00 (en metres)
Diàmetre:	0,00 (en metres)	**Forma en Planta:**	
Forma del Fons:		**Forma en Secció:**	
Coord. UTM X:	0,00	**Coord. UTM Y:**	0,00
Fase Cronològica:	Món romà altimperial (I-III)	**Datació:**	Final segle I-II
Interpretació:	Estrat heterogeni que es retallat per UE 975, per la qual cosa podria ser un abocament de residus en un moment puntual d'aquesta cronologia		
Nivell d'Afectació:		**Autor:**	Jordi Ramos
Observacions:			

Relacions físiques:

Cobreix a: 967
És tallat per: 975

ATICS

Nom Jaciment/Codi:	**C/ SOTSTINENT NAVARRO 12-16/BAIXADA DE CAÇADOR 8. CODI:059/12**	**U.E.:**	**977**
Tipus d'U.E.:	Estrat/nivell	**Definició:**	Anivellament
Textura:	Argilosa	**Consistència:**	Compacta

Composició Geològica:

Argiles

Composició Orgànica:

Composició Artificial:

Ceràmica
Material de construcció
Morter

Color:	Ocre		
Cota Superior:	3,24 (en metres)	**Cota Inferior:**	3,04 (en metres)
Amplada:	0,00 (en metres)	**Longitud:**	0,00 (en metres)
Diàmetre:	0,00 (en metres)	**Forma en Planta:**	
Forma del Fons:		**Forma en Secció:**	
Coord. UTM X:	0,00	**Coord. UTM Y:**	0,00
Fase Cronològica:	Món romà altimperial (I-III)	**Datació:**	Final segle II-III
Interpretació:	Nivell a tocar a l'habitació pròxima a la torre 27 gairebé al bell mig de l'excavació, en un àmbit entre el mur més antic i el mur que es troba en el retall carolingi. Cobreix tot l'àmbit. Seria part de l'anivellament		
Nivell d'Afectació:		**Autor:**	Jordi Ramos
Observacions:			

Relacions físiques:

Cobreix a: 993
És cobert per: 973
És tallat per: 990

Nom Jaciment/Codi:	**C/ SOTSTINENT NAVARRO 12-16/BAIXADA DE CAÇADOR 8. CODI:059/12**	**U.E.:**	**978**
Tipus d'U.E.:	Estructura negativa/retall	**Definició:**	Dipòsit
Textura:		**Consistència:**	

Composició Geològica:

Composició Orgànica:

Composició Artificial:

Color:			
Cota Superior:	3,80 (en metres)	**Cota Inferior:**	2,70 (en metres)
Amplada:	0,00 (en metres)	**Longitud:**	0,00 (en metres)
Diàmetre:	0,00 (en metres)	**Forma en Planta:**	
Forma del Fons:		**Forma en Secció:**	
Coord. UTM X:	0,00	**Coord. UTM Y:**	0,00
Fase Cronològica:	Món romà baiximperial (III-VII)	**Datació:**	Fi del segle II-III
Interpretació:	Dipòsit de difícil atribució cronològica. Es troba construit en part fent esglau amb un conjunt de pedres. Possiblement correspon a una estructura subterrània relacionat amb la dependència romana altimperial		
Nivell d'Afectació:		**Autor:**	Jordi Ramos
Observacions:			

Relacions físiques:

És igual a: 929
És farcit per: 957-979

Nom Jaciment/Codi:	**C/ SOTSTINENT NAVARRO 12-16/BAIXADA DE CAÇADOR 8. CODI:059/12**	**U.E.:**	**979**
Tipus d'U.E.:	Estructura positiva	**Definició:**	Altres
Textura:		**Consistència:**	

Composició Geològica:

Pedres

Composició Orgànica:

Composició Artificial:

Color:			
Cota Superior:	3,48 (en metres)	**Cota Inferior:**	3,48 (en metres)
Amplada:	0,00 (en metres)	**Longitud:**	0,00 (en metres)
Diàmetre:	0,00 (en metres)	**Forma en Planta:**	
Forma del Fons:		**Forma en Secció:**	
Coord. UTM X:	0,00	**Coord. UTM Y:**	0,00
Fase Cronològica:	Món romà baiximperial (III-VII)	**Datació:**	Fi del segle II-III
Interpretació:	Existeix un encaix en el dipòsit UE 978, aquesta UE 979 correspon a les pedres que es troben disposades en aquest replà reduït de l'estructura de difícil atribució funcional.		
Nivell d'Afectació:		**Autor:**	Jordi Ramos
Observacions:			

Relacions físiques:

És cobert per: 957
Farceix a: 978

ATICS

Nom Jaciment/Codi:	**C/ SOTSTINENT NAVARRO 12-16/BAIXADA DE CAÇADOR 8. CODI:059/12**	**U.E.:**	**980**
Tipus d'U.E.:	Estrat/nivell	**Definició:**	Anivellament
Textura:	Argilosa	**Consistència:**	

Composició Geològica:

Argiles
Blocs

Composició Orgànica:

Composició Artificial:

Ceràmica
Material de construcció

Color:	Marró fosc				
Cota Superior:	3,87	(en metres)	**Cota Inferior:**	3,54	(en metres)
Amplada:	0,00	(en metres)	**Longitud:**	0,00	(en metres)
Diàmetre:	0,00	(en metres)	**Forma en Planta:**		
Forma del Fons:			**Forma en Secció:**		
Coord. UTM X:	0,00		**Coord. UTM Y:**	0,00	
Fase Cronològica:	Món romà baiximperial (III-VII)		**Datació:**	Inici segle III dC	
Interpretació:	Estrat heterogeni. Formari part de l'abocament de residus del fossat o anivellament per a la utilització de l'espai. A tocar a la torre 28.				
Nivell d'Afectació:			**Autor:**	Jordi Ramos	
Observacions:					

Relacions físiques:

Cobreix a: 986-983
És cobert per: 969-985

ATICS

Nom Jaciment/Codi:	**C/ SOTSTINENT NAVARRO 12-16/BAIXADA DE CAÇADOR 8. CODI:059/12**	**U.E.:**	**981**
Tipus d'U.E.:	Estrat/nivell	**Definició:**	Farciment
Textura:	Argilosa	**Consistència:**	Compacta

Composició Geològica:

Argiles
Blocs
Carbonatació càlcica
Pedres

Composició Orgànica:

Carbons

Composició Artificial:

Ceràmica
Material de construcció

Color:	Marró clar		
Cota Superior:	3,58 (en metres)	**Cota Inferior:**	3,45 (en metres)
Amplada:	0,00 (en metres)	**Longitud:**	0,00 (en metres)
Diàmetre:	0,00 (en metres)	**Forma en Planta:**	
Forma del Fons:		**Forma en Secció:**	
Coord. UTM X:	0,00	**Coord. UTM Y:**	0,00
Fase Cronològica:	Món romà baiximperial (III-VII)	**Datació:**	Inici segle III dC
Interpretació:	Rebliment del fossat d'August a tocar a la torre 28		
Nivell d'Afectació:		**Autor:**	Jordi Ramos
Observacions:			

Relacions físiques:

Cobreix a: 986-992-1011-1013
És cobert per: 959

Nom Jaciment/Codi:	**C/ SOTSTINENT NAVARRO 12-16/BAIXADA DE CAÇADOR 8. CODI:059/12**	**U.E.:**	**982**
Tipus d'U.E.:	Estructura negativa/retall	**Definició:**	Retall indeterminat
Textura:		**Consistència:**	

Composició Geològica:

Composició Orgànica:

Composició Artificial:

Color:			
Cota Superior:	3,64 (en metres)	**Cota Inferior:**	3,58 (en metres)
Amplada:	0,00 (en metres)	**Longitud:**	0,00 (en metres)
Diàmetre:	0,00 (en metres)	**Forma en Planta:**	
Forma del Fons:		**Forma en Secció:**	
Coord. UTM X:	0,00	**Coord. UTM Y:**	0,00
Fase Cronològica:	Món romà altimperial (I-III)	**Datació:**	Fi del segle II-III
Interpretació:	Retall ubicat a la cantonada de la torre 28. De difícil atribució funcional, ja que l'espai és reduït.		
Nivell d'Afectació:		**Autor:**	Jordi Ramos
Observacions:			

Relacions físiques:

És farcit per: 983

ATICS

Nom Jaciment/Codi:	**C/ SOTSTINENT NAVARRO 12-16/BAIXADA DE CAÇADOR 8. CODI:059/12**	**U.E.:**	**983**
Tipus d'U.E.:	Estrat/nivell	**Definició:**	Farciment
Textura:	Argilosa	**Consistència:**	Solta

Composició Geològica:

Argiles

Composició Orgànica:

Composició Artificial:

Ceràmica
Material de construcció
Morter

Color:	Marró clar		
Cota Superior:	3,64 (en metres)	**Cota Inferior:**	3,52 (en metres)
Amplada:	0,00 (en metres)	**Longitud:**	0,00 (en metres)
Diàmetre:	0,00 (en metres)	**Forma en Planta:**	
Forma del Fons:		**Forma en Secció:**	
Coord. UTM X:	0,00	**Coord. UTM Y:**	0,00
Fase Cronològica:	Món romà altimperial (I-III)	**Datació:**	Fi del segle II-III
Interpretació:	Rebliment del retall UE 982.		
Nivell d'Afectació:		**Autor:**	Jordi Ramos
Observacions:			

Relacions físiques:

És cobert per: 980
Farceix a: 982

ATICS

Nom Jaciment/Codi:	**C/ SOTSTINENT NAVARRO 12-16/BAIXADA DE CAÇADOR 8. CODI:059/12**	**U.E.:**	**984**
Tipus d'U.E.:	Estructura negativa/retall	**Definició:**	Canalització
Textura:		**Consistència:**	

Composició Geològica:

Composició Orgànica:

Composició Artificial:

Color:			
Cota Superior:	3,71 (en metres)	**Cota Inferior:**	3,41 (en metres)
Amplada:	0,00 (en metres)	**Longitud:**	0,00 (en metres)
Diàmetre:	0,00 (en metres)	**Forma en Planta:**	
Forma del Fons:		**Forma en Secció:**	
Coord. UTM X:	0,00	**Coord. UTM Y:**	0,00
Fase Cronològica:	Món romà baiximperial (III-VII)	**Datació:**	
Interpretació:	Rasa de 0,90 x 0,30 m, interpretació com les restes d'una canalització excavada en el subsòl. Es troba a prop del basament de pilar UE 972.		
Nivell d'Afectació:		**Autor:**	Jordi Ramos
Observacions:			

Relacions físiques:

Talla a: 986
És farcit per: 985

Nom Jaciment/Codi:	**C/ SOTSTINENT NAVARRO 12-16/BAIXADA DE CAÇADOR 8. CODI:059/12**	**U.E.:**	**985**
Tipus d'U.E.:	Estrat/nivell	**Definició:**	Geològic
Textura:	Argilosa	**Consistència:**	Compacta

Composició Geològica:

Argiles

Composició Orgànica:

Composició Artificial:

Ceràmica

Color:	Marró fosc		
Cota Superior:	3,64 (en metres)	**Cota Inferior:**	3,41 (en metres)
Amplada:	0,00 (en metres)	**Longitud:**	0,00 (en metres)
Diàmetre:	0,00 (en metres)	**Forma en Planta:**	
Forma del Fons:		**Forma en Secció:**	
Coord. UTM X:	0,00	**Coord. UTM Y:**	0,00
Fase Cronològica:	Món romà baiximperial (III-VII)	**Datació:**	Mitjan segle II dC
Interpretació:	Rebliment de la petita canalització UE 984.		
Nivell d'Afectació:		**Autor:**	Jordi Ramos
Observacions:			

Relacions físiques:

És igual a: 700
Cobreix a: 980
Farceix a: 984

ATICS

Nom Jaciment/Codi:	**C/ SOTSTINENT NAVARRO 12-16/BAIXADA DE CAÇADOR 8. CODI:059/12**	**U.E.:**	**986**
Tipus d'U.E.:	Estrat/nivell	**Definició:**	Farciment
Textura:	Argilosa	**Consistència:**	Compacta

Composició Geològica:

Argiles

Composició Orgànica:

Composició Artificial:

Material de construcció

Color:	Marró fosc		
Cota Superior:	3,45 (en metres)	**Cota Inferior:**	0,00 (en metres)
Amplada:	0,00 (en metres)	**Longitud:**	0,00 (en metres)
Diàmetre:	0,00 (en metres)	**Forma en Planta:**	
Forma del Fons:		**Forma en Secció:**	
Coord. UTM X:	0,00	**Coord. UTM Y:**	0,00
Fase Cronològica:	Món romà altimperial (I-III)	**Datació:**	
Interpretació:	Nòduls amb argiles marronoses. Aquest nivell està retallat pel fossat d'August.		
Nivell d'Afectació:		**Autor:**	Jordi Ramos
Observacions:			

Relacions físiques:

És cobert per: 981-980
És tallat per: 1022-984

Nom Jaciment/Codi:	**C/ SOTSTINENT NAVARRO 12-16/BAIXADA DE CAÇADOR 8. CODI:059/12**	**U.E.:**	**987**
Tipus d'U.E.:	Estructura positiva	**Definició:**	Mur
Textura:		**Consistència:**	

Composició Geològica:

Blocs
Pedres

Composició Orgànica:

Composició Artificial:

Material de construcció

Color:					
Cota Superior:	4,21	(en metres)	**Cota Inferior:**	3,83	(en metres)
Amplada:	0,00	(en metres)	**Longitud:**	0,00	(en metres)
Diàmetre:	0,00	(en metres)	**Forma en Planta:**		
Forma del Fons:			**Forma en Secció:**		
Coord. UTM X:	0,00		**Coord. UTM Y:**	0,00	
Fase Cronològica:	Món romà altimperial (I-III)		**Datació:**		
Interpretació:	Mur de 0,64 x 0,45 m que formaria part d'una dependència romana davant de la torre 28. Estaria ocupant abans de la segona fortificació l'espai colmatat del fossat d'August.				
Nivell d'Afectació:			**Autor:**	Jordi Ramos	
Observacions:					

Relacions físiques:

És igual a: 761
És cobert per: 922
És lliura a: 972-1010

ATICS

Nom Jaciment/Codi:	**C/ SOTSTINENT NAVARRO 12-16/BAIXADA DE CAÇADOR 8. CODI:059/12**	**U.E.:**	**988**
Tipus d'U.E.:	Estructura positiva	**Definició:**	Mur
Textura:		**Consistència:**	

Composició Geològica:	**Composició Orgànica:**	**Composició Artificial:**
Pedres		Morter

Color:					
Cota Superior:	3,81	(en metres)	**Cota Inferior:**	3,53	(en metres)
Amplada:	0,00	(en metres)	**Longitud:**	0,00	(en metres)
Diàmetre:	0,00	(en metres)	**Forma en Planta:**		
Forma del Fons:			**Forma en Secció:**		
Coord. UTM X:	0,00		**Coord. UTM Y:**	0,00	
Fase Cronològica:	Món romà altimperial (I-III)		**Datació:**		
Interpretació:	Mur de 2 x 0,45 m que formaria part d'una dependència romana davant de la torre 28. Estaria ocupant abans de la segona fortificació l'espai colmatat del fossat d'August.				
Nivell d'Afectació:			**Autor:**	Jordi Ramos	
Observacions:					

Relacions físiques:

És cobert per: 922
És lliura a: 972

ATICS

Nom Jaciment/Codi:	**C/ SOTSTINENT NAVARRO 12-16/BAIXADA DE CAÇADOR 8. CODI:059/12**	**U.E.:**	**989**
Tipus d'U.E.:	Estructura positiva	**Definició:**	Mur
Textura:		**Consistència:**	

Composició Geològica:

Blocs
Pedres

Composició Orgànica:

Composició Artificial:

Morter

Color:					
Cota Superior:	4,20	(en metres)	**Cota Inferior:**	3,72	(en metres)
Amplada:	0,00	(en metres)	**Longitud:**	0,00	(en metres)
Diàmetre:	0,00	(en metres)	**Forma en Planta:**		
Forma del Fons:			**Forma en Secció:**		
Coord. UTM X:	0,00		**Coord. UTM Y:**	0,00	
Fase Cronològica:	Món romà altimperial (I-III)		**Datació:**		
Interpretació:	Mur en forma d'L que seria solidari a 1020 de 3 x 2 m i d'amplada d'uns 45 cm que formaria part d'una dependència romana davant de la torre 28. Estaria ocupant abans de la segona fortificació l'espai				
Nivell d'Afectació:			**Autor:**	Jordi Ramos	
Observacions:					

Relacions físiques:

És cobert per: 922
És lliura a: 972
És solidària amb: 1020

Nom Jaciment/Codi:	**C/ SOTSTINENT NAVARRO 12-16/BAIXADA DE CAÇADOR 8. CODI:059/12**	**U.E.:**	**990**
Tipus d'U.E.:	Estructura negativa/retall	**Definició:**	Rasa de fonamentació
Textura:		**Consistència:**	

Composició Geològica:

Composició Orgànica:

Composició Artificial:

Color:			
Cota Superior:	3,65 (en metres)	**Cota Inferior:**	3,55 (en metres)
Amplada:	0,00 (en metres)	**Longitud:**	0,00 (en metres)
Diàmetre:	0,00 (en metres)	**Forma en Planta:**	
Forma del Fons:		**Forma en Secció:**	
Coord. UTM X:	0,00	**Coord. UTM Y:**	0,00
Fase Cronològica:	Món romà altimperial (I-III)	**Datació:**	Fi del segle II-III
Interpretació:	Rasa del mur caigut en el retall UE 721. Es visible una part a tocar a la muralla que es conserva la rasa de fonamentació.		
Nivell d'Afectació:		**Autor:**	Jordi Ramos
Observacions:			

Relacions físiques:

Talla a: 977
És farcit per: 991

ATICS

Nom Jaciment/Codi:	**C/ SOTSTINENT NAVARRO 12-16/BAIXADA DE CAÇADOR 8. CODI:059/12**	**U.E.:**	**991**
Tipus d'U.E.:	Estrat/nivell	**Definició:**	Farciment
Textura:	Argilosa	**Consistència:**	Compacta

Composició Geològica:

Argiles

Composició Orgànica:

Composició Artificial:

Ceràmica
Material de construcció

Color:	Marró clar		
Cota Superior:	3,65 (en metres)	**Cota Inferior:**	3,55 (en metres)
Amplada:	0,00 (en metres)	**Longitud:**	0,00 (en metres)
Diàmetre:	0,00 (en metres)	**Forma en Planta:**	
Forma del Fons:		**Forma en Secció:**	
Coord. UTM X:	0,00	**Coord. UTM Y:**	0,00
Fase Cronològica:	Món romà altimperial (I-III)	**Datació:**	Fi del segle II-III
Interpretació:	Rebliment de la rasa del mur caigut en el retall UE 721. Es visible una part a tocar a la muralla que es conserva la rasa de fonamentació.		
Nivell d'Afectació:		**Autor:**	Jordi Ramos
Observacions:			

Relacions físiques:

Farceix a: 990

ATICS

Nom Jaciment/Codi:	**C/ SOTSTINENT NAVARRO 12-16/BAIXADA DE CAÇADOR 8. CODI:059/12**	**U.E.:**	**992**
Tipus d'U.E.:	Estrat/nivell	**Definició:**	Anivellament
Textura:	Argilosa	**Consistència:**	Compacta

Composició Geològica:

Argiles
Blocs
Carbonatació càlcica
Pedres

Composició Orgànica:

Carbons

Composició Artificial:

Ceràmica
Material de construcció

Color:	Marró clar		
Cota Superior:	3,45 (en metres)	**Cota Inferior:**	3,32 (en metres)
Amplada:	0,00 (en metres)	**Longitud:**	0,00 (en metres)
Diàmetre:	0,00 (en metres)	**Forma en Planta:**	
Forma del Fons:		**Forma en Secció:**	
Coord. UTM X:	0,00	**Coord. UTM Y:**	0,00
Fase Cronològica:	Món romà baiximperial (III-VII)	**Datació:**	Inici segle III dC
Interpretació:	Anivellament vinculat amb l'enderroc de les estructures alt imperials ubicades davant de la torre 28.		
Nivell d'Afectació:		**Autor:**	Jordi Ramos
Observacions:			

Relacions físiques:

Cobreix a: 995
És cobert per: 981
És tallat per: 996

Nom Jaciment/Codi:	**C/ SOTSTINENT NAVARRO 12-16/BAIXADA DE CAÇADOR 8. CODI:059/12**	**U.E.:**	**993**
Tipus d'U.E.:	Estrat/nivell	**Definició:**	Anivellament
Textura:	Argilosa	**Consistència:**	Compacta

Composició Geològica:

Argiles

Composició Orgànica:

Composició Artificial:

Ceràmica
Material de construcció

Color:	Ocre		
Cota Superior:	3,66 (en metres)	**Cota Inferior:**	3,06 (en metres)
Amplada:	0,00 (en metres)	**Longitud:**	0,00 (en metres)
Diàmetre:	0,00 (en metres)	**Forma en Planta:**	
Forma del Fons:		**Forma en Secció:**	
Coord. UTM X:	0,00	**Coord. UTM Y:**	0,00
Fase Cronològica:	Món romà baiximperial (III-VII)	**Datació:**	Final segle II-III
Interpretació:	Estrat heterogeni per sota de UE 977. Correspon a un estrat d'anivellament del sector central del solar.		
Nivell d'Afectació:		**Autor:**	Jordi Ramos
Observacions:			

Relacions físiques:

Cobreix a: 994
És cobert per: 977

Nom Jaciment/Codi:	**C/ SOTSTINENT NAVARRO 12-16/BAIXADA DE CAÇADOR 8. CODI:059/12**	**U.E.:**	**994**
Tipus d'U.E.:	Estrat/nivell	**Definició:**	Anivellament
Textura:	Argilosa	**Consistència:**	Compacta

Composició Geològica:	**Composició Orgànica:**	**Composició Artificial:**
Argiles		Ceràmica

Color:	Vermell				
Cota Superior:	3,58	(en metres)	**Cota Inferior:**	3,26	(en metres)
Amplada:	0,00	(en metres)	**Longitud:**	0,00	(en metres)
Diàmetre:	0,00	(en metres)	**Forma en Planta:**		
Forma del Fons:			**Forma en Secció:**		
Coord. UTM X:	0,00		**Coord. UTM Y:**	0,00	
Fase Cronològica:	Món romà altimperial (I-III)		**Datació:**	Segle I dC	
Interpretació:	Argiles netjades, possiblement correspon a una bossada per l'anivellament del sector central a tocar a la part meridional del mur UE 755.				
Nivell d'Afectació:			**Autor:**	Jordi Ramos	
Observacions:					

Relacions físiques:

És cobert per: 993

Nom Jaciment/Codi: C/ SOTSTINENT NAVARRO 12-16/BAIXADA DE CAÇADOR 8. CODI:059/12 **U.E.:** 995

Tipus d'U.E.: Estrat/nivell **Definició:** Farciment

Textura: Argilosa **Consistència:** Compacta

Composició Geològica:

Argiles
Graves
Pedres
Sorres

Composició Orgànica:

Carbons

Composició Artificial:

Ceràmica
Material de construcció

Color: Marró fosc

Cota Superior: 3,35 (en metres) **Cota Inferior:** 2,45 (en metres)

Amplada: 0,00 (en metres) **Longitud:** 0,00 (en metres)

Diàmetre: 0,00 (en metres) **Forma en Planta:**

Forma del Fons: **Forma en Secció:**

Coord. UTM X: 0,00 **Coord. UTM Y:** 0,00

Fase Cronològica: Món romà altimperial (I-III) **Datació:** Mitjan segle I dC

Interpretació: Nivell heterogeni, amb presència de residus, que podria tractar-se d'abocament en el fossat d'August o de Bàrcino en aquest punt davant de la torre 28.

Nivell d'Afectació: **Autor:** Jordi Ramos

Observacions:

Relacions físiques:

Cobreix a: 1023
És cobert per: 992
És tallat per: 996
Farceix a: 1022

Nom Jaciment/Codi:	**C/ SOTSTINENT NAVARRO 12-16/BAIXADA DE CAÇADOR 8. CODI:059/12**	**U.E.:**	**996**
Tipus d'U.E.:	Estructura negativa/retall	**Definició:**	Retall indeterminat
Textura:		**Consistència:**	

Composició Geològica:

Composició Orgànica:

Composició Artificial:

Color:			
Cota Superior:	3,36 (en metres)	**Cota Inferior:**	3,30 (en metres)
Amplada:	0,00 (en metres)	**Longitud:**	0,00 (en metres)
Diàmetre:	0,00 (en metres)	**Forma en Planta:**	
Forma del Fons:		**Forma en Secció:**	
Coord. UTM X:	0,00	**Coord. UTM Y:**	0,00
Fase Cronològica:	Món romà baiximperial (III-VII)	**Datació:**	
Interpretació:	Retall indeterminat a la cantonada per sota de l'habitació H1.		
Nivell d'Afectació:		**Autor:**	Jordi Ramos
Observacions:			

Relacions físiques:

Talla a: 995-992
És farcit per: 997

ATICS

Nom Jaciment/Codi:	**C/ SOTSTINENT NAVARRO 12-16/BAIXADA DE CAÇADOR 8. CODI:059/12**	**U.E.:**	**997**
Tipus d'U.E.:	Estrat/nivell	**Definició:**	Farciment
Textura:	Argilosa	**Consistència:**	Compacta

Composició Geològica:

Argiles
Carbonatació càlcica
Pedres

Composició Orgànica:

Carbons

Composició Artificial:

Ceràmica
Morter

Color:	Marró fosc		
Cota Superior:	3,36 (en metres)	**Cota Inferior:**	3,30 (en metres)
Amplada:	0,00 (en metres)	**Longitud:**	0,00 (en metres)
Diàmetre:	0,00 (en metres)	**Forma en Planta:**	
Forma del Fons:		**Forma en Secció:**	
Coord. UTM X:	0,00	**Coord. UTM Y:**	0,00
Fase Cronològica:	Món romà altimperial (I-III)	**Datació:**	
Interpretació:	Rebliment del retall indeterminat UE 996.		
Nivell d'Afectació:		**Autor:**	Jordi Ramos
Observacions:			

Relacions físiques:

Farceix a: 996

Nom Jaciment/Codi:	**C/ SOTSTINENT NAVARRO 12-16/BAIXADA DE CAÇADOR 8. CODI:059/12**	**U.E.:**	**1000**
Tipus d'U.E.:	Estrat/nivell	**Definició:**	Superficial
Textura:	Argilosa	**Consistència:**	Compacta

Composició Geològica:

Argiles

Composició Orgànica:

Composició Artificial:

Ceràmica
Material de construcció
Morter
Plàstics
Runa

Color:	Altres				
Cota Superior:	6,20	(en metres)	**Cota Inferior:**	5,80	(en metres)
Amplada:	0,00	(en metres)	**Longitud:**	0,00	(en metres)
Diàmetre:	0,00	(en metres)	**Forma en Planta:**		
Forma del Fons:			**Forma en Secció:**		
Coord. UTM X:	0,00		**Coord. UTM Y:**	0,00	
Fase Cronològica:	Època contemporània (XIX-XXI)		**Datació:**		
Interpretació:	Runa existent per sota del paviment actual.				
Nivell d'Afectació:			**Autor:**	Jordi Ramos	
Observacions:					

Relacions físiques:

Cobreix a: 16-184-173-171-169-10-31-86-166-92-310-11-227-228-391-361-350-356-370-346-412

Nom Jaciment/Codi:	**C/ SOTSTINENT NAVARRO 12-16/BAIXADA DE CAÇADOR 8. CODI:059/12**	**U.E.:**	**1002**
Tipus d'U.E.:	Estrat/nivell	**Definició:**	Anivellament
Textura:	Argilosa	**Consistència:**	Compacta

Composició Geològica:

Argiles
Còdols
Pedres

Composició Orgànica:

Composició Artificial:

Ceràmica

Color:	Marró clar		
Cota Superior:	2,66 (en metres)	**Cota Inferior:**	2,44 (en metres)
Amplada:	0,00 (en metres)	**Longitud:**	0,00 (en metres)
Diàmetre:	0,00 (en metres)	**Forma en Planta:**	
Forma del Fons:		**Forma en Secció:**	
Coord. UTM X:	0,00	**Coord. UTM Y:**	0,00
Fase Cronològica:	Món romà altimperial (I-III)	**Datació:**	
Interpretació:	Estrat de l'interior de la dependència romana a tocar de la torre 27, que està en contacte amb el nivell geològic i el pendent del fossat.		
Nivell d'Afectació:		**Autor:**	Jordi Ramos
Observacions:			

Relacions físiques:

Nom Jaciment/Codi:	**C/ SOTSTINENT NAVARRO 12-16/BAIXADA DE CAÇADOR 8. CODI:059/12**	**U.E.:**	**1004**
Tipus d'U.E.:	Estrat/nivell	**Definició:**	Anivellament
Textura:	Argilosa	**Consistència:**	Compacta

Composició Geològica:

Argiles
Còdols
Llims
Pedres

Composició Orgànica:

Composició Artificial:

Ceràmica

Color:	Marró clar		
Cota Superior:	2,74 (en metres)	**Cota Inferior:**	2,59 (en metres)
Amplada:	0,00 (en metres)	**Longitud:**	0,00 (en metres)
Diàmetre:	0,00 (en metres)	**Forma en Planta:**	
Forma del Fons:		**Forma en Secció:**	
Coord. UTM X:	0,00	**Coord. UTM Y:**	0,00
Fase Cronològica:	Món romà altimperial (I-III)	**Datació:**	
Interpretació:	Nivell semblant al terreny geològic, que es localitza al bell mig de la intervenció però a tocar al mur UE 755.		
Nivell d'Afectació:		**Autor:**	Jordi Ramos
Observacions:			

Relacions físiques:

Cobreix a: 1007-1005
Farceix a: 1009

Nom Jaciment/Codi: C/ SOTSTINENT NAVARRO 12-16/BAIXADA DE CAÇADOR 8. CODI:059/12 **U.E.:** 1005

Tipus d'U.E.: Estrat/nivell **Definició:** Anivellament

Textura: Argilosa **Consistència:** Compacta

Composició Geològica:

Argiles
Carbonatació càlcica
Pedres

Composició Orgànica:

Composició Artificial:

Ceràmica

Color: Ocre

Cota Superior: 2,69 (en metres) **Cota Inferior:** 2,35 (en metres)

Amplada: 0,00 (en metres) **Longitud:** 0,00 (en metres)

Diàmetre: 0,00 (en metres) **Forma en Planta:**

Forma del Fons: **Forma en Secció:**

Coord. UTM X: 0,00 **Coord. UTM Y:** 0,00

Fase Cronològica: Món romà altimperial (I-III) **Datació:**

Interpretació: Rebliment del fossat o anivellament del sector. Estrat dins del sondatge realitzat per documentar el fossat.

Nivell d'Afectació: **Autor:** Jordi Ramos

Observacions:

Relacions físiques:

Cobreix a: 1006
És cobert per: 1004
Farceix a: 1009

Nom Jaciment/Codi:	**C/ SOTSTINENT NAVARRO 12-16/BAIXADA DE CAÇADOR 8. CODI:059/12**	**U.E.:**	**1006**
Tipus d'U.E.:	Estrat/nivell	**Definició:**	Anivellament
Textura:	Argilosa	**Consistència:**	Compacta

Composició Geològica:

Argiles
Carbonatació càlcica
Còdols

Composició Orgànica:

Composició Artificial:

Ceràmica

Color:	Marró clar				
Cota Superior:	2,35	(en metres)	**Cota Inferior:**	2,11	(en metres)
Amplada:	0,00	(en metres)	**Longitud:**	0,00	(en metres)
Diàmetre:	0,00	(en metres)	**Forma en Planta:**		
Forma del Fons:			**Forma en Secció:**		
Coord. UTM X:	0,00		**Coord. UTM Y:**	0,00	
Fase Cronològica:	Món romà altimperial (I-III)		**Datació:**		
Interpretació:	Rebliment del fossat o anivellament del sector. Estrat dins del sondatge realitzat per documentar el fossat.				
Nivell d'Afectació:			**Autor:**	Jordi Ramos	
Observacions:					

Relacions físiques:

Cobreix a: 1008
És cobert per: 1005
Farceix a: 1009

Nom Jaciment/Codi:	**C/ SOTSTINENT NAVARRO 12-16/BAIXADA DE CAÇADOR 8. CODI:059/12**	**U.E.:**	**1007**
Tipus d'U.E.:	Estrat/nivell	**Definició:**	Anivellament
Textura:	Argilosa	**Consistència:**	Compacta

Composició Geològica:

Argiles
Carbonatació càlcica
Còdols

Composició Orgànica:

Composició Artificial:

Ceràmica

Color:	Marró clar		
Cota Superior:	2,41 (en metres)	**Cota Inferior:**	2,20 (en metres)
Amplada:	0,00 (en metres)	**Longitud:**	0,00 (en metres)
Diàmetre:	0,00 (en metres)	**Forma en Planta:**	
Forma del Fons:		**Forma en Secció:**	
Coord. UTM X:	0,00	**Coord. UTM Y:**	0,00
Fase Cronològica:	Món romà altimperial (I-III)	**Datació:**	
Interpretació:	Rebliment del fossat o anivellament del sector. Estrat dins del sondatge realitzat per documentar el fossat.		
Nivell d'Afectació:		**Autor:**	Jordi Ramos
Observacions:			

Relacions físiques:

És cobert per: 1004
Farceix a: 1009

ATICS

Nom Jaciment/Codi:	**C/ SOTSTINENT NAVARRO 12-16/BAIXADA DE CAÇADOR 8. CODI:059/12**	**U.E.:**	**1008**
Tipus d'U.E.:	Estrat/nivell	**Definició:**	Anivellament
Textura:	Argilosa	**Consistència:**	Compacta

Composició Geològica:

Argiles
Carbonatació càlcica
Còdols

Composició Orgànica:

Composició Artificial:

Ceràmica

Color:	Marró fosc				
Cota Superior:	2,11	(en metres)	**Cota Inferior:**	1,46	(en metres)
Amplada:	0,00	(en metres)	**Longitud:**	0,00	(en metres)
Diàmetre:	0,00	(en metres)	**Forma en Planta:**		
Forma del Fons:			**Forma en Secció:**		
Coord. UTM X:	0,00		**Coord. UTM Y:**	0,00	
Fase Cronològica:	Món romà altimperial (I-III)		**Datació:**		
Interpretació:	Rebliment del fossat o anivellament del sector. Estrat dins del sondatge realitzat per documentar el fossat.				
Nivell d'Afectació:			**Autor:**	Jordi Ramos	
Observacions:					

Relacions físiques:

Cobreix a: 1016-1015
És cobert per: 1006
Farceix a: 1009

Nom Jaciment/Codi:	**C/ SOTSTINENT NAVARRO 12-16/BAIXADA DE CAÇADOR 8. CODI:059/12**	**U.E.:**	**1009**
Tipus d'U.E.:	Estructura negativa/retall	**Definició:**	Fossat
Textura:		**Consistència:**	

Composició Geològica:

Composició Orgànica:

Composició Artificial:

Color:			
Cota Superior:	2,41 (en metres)	**Cota Inferior:**	0,77 (en metres)
Amplada:	0,00 (en metres)	**Longitud:**	0,00 (en metres)
Diàmetre:	0,00 (en metres)	**Forma en Planta:**	
Forma del Fons:		**Forma en Secció:**	
Coord. UTM X:	0,00	**Coord. UTM Y:**	0,00
Fase Cronològica:	Món romà altimperial (I-III)	**Datació:**	
Interpretació:	Dins del sondatge realitzat al davant de la torre 28, es va documentar el fossat.		
Nivell d'Afectació:		**Autor:**	Jordi Ramos
Observacions:			

Relacions físiques:

És igual a: 1030
És farcit per: 1004-1007-1005-1006-1008-1016-1017-1015

ATICS

Nom Jaciment/Codi:	**C/ SOTSTINENT NAVARRO 12-16/BAIXADA DE CAÇADOR 8. CODI:059/12**	**U.E.:**	**1010**
Tipus d'U.E.:	Estructura positiva	**Definició:**	Mur
Textura:		**Consistència:**	

Composició Geològica:

Blocs
Pedres

Composició Orgànica:

Composició Artificial:

Material de construcció

Color:					
Cota Superior:	4,06	(en metres)	**Cota Inferior:**	3,73	(en metres)
Amplada:	0,00	(en metres)	**Longitud:**	0,00	(en metres)
Diàmetre:	0,00	(en metres)	**Forma en Planta:**		
Forma del Fons:			**Forma en Secció:**		
Coord. UTM X:	0,00		**Coord. UTM Y:**	0,00	
Fase Cronològica:	Món romà altimperial (I-III)		**Datació:**		
Interpretació:	Mur relacionat amb el mur 987, de difícil atribució funcional.				
Nivell d'Afectació:			**Autor:**	Jordi Ramos	
Observacions:					

Relacions físiques:

És cobert per: 922
Se li lliura: 987

ATICS

Nom Jaciment/Codi:	**C/ SOTSTINENT NAVARRO 12-16/BAIXADA DE CAÇADOR 8. CODI:059/12**	**U.E.:**	**1011**
Tipus d'U.E.:	Estrat/nivell	**Definició:**	Farciment
Textura:	Argilosa	**Consistència:**	Compacta

Composició Geològica:

Argiles

Composició Orgànica:

Composició Artificial:

Color:	Marró clar		
Cota Superior:	3,78 (en metres)	**Cota Inferior:**	3,71 (en metres)
Amplada:	0,00 (en metres)	**Longitud:**	0,00 (en metres)
Diàmetre:	0,00 (en metres)	**Forma en Planta:**	
Forma del Fons:		**Forma en Secció:**	
Coord. UTM X:	0,00	**Coord. UTM Y:**	0,00
Fase Cronològica:	Món romà altimperial (I-III)	**Datació:**	
Interpretació:	Rebliment de la canalització UE 1013.		
Nivell d'Afectació:		**Autor:**	Jordi Ramos
Observacions:			

Relacions físiques:

És cobert per: 981
Farceix a: 1013

Nom Jaciment/Codi:	**C/ SOTSTINENT NAVARRO 12-16/BAIXADA DE CAÇADOR 8. CODI:059/12**	**U.E.:**	**1013**
Tipus d'U.E.:	Estructura positiva	**Definició:**	Canalització
Textura:		**Consistència:**	

Composició Geològica:	**Composició Orgànica:**	**Composició Artificial:**
		Material de construcció

Color:	Gris fosc				
Cota Superior:	3,78	(en metres)	**Cota Inferior:**	3,71	(en metres)
Amplada:	0,00	(en metres)	**Longitud:**	0,00	(en metres)
Diàmetre:	0,00	(en metres)	**Forma en Planta:**		
Forma del Fons:			**Forma en Secció:**		
Coord. UTM X:	0,00		**Coord. UTM Y:**	0,00	
Fase Cronològica:	Món romà altimperial (I-III)		**Datació:**		
Interpretació:	Canalització formades per fragments de tègules conservada de 0,60 x 0,35 m				
Nivell d'Afectació:			**Autor:**	Jordi Ramos	
Observacions:					

Relacions físiques:

És cobert per: 981
És tallat per: 721
És farcit per: 1011

Nom Jaciment/Codi:	**C/ SOTSTINENT NAVARRO 12-16/BAIXADA DE CAÇADOR 8. CODI:059/12**	**U.E.:**	**1014**
Tipus d'U.E.:	Estrat/nivell	**Definició:**	Anivellament
Textura:	Argilosa	**Consistència:**	Compacta

Composició Geològica:

Argiles
Carbonatació càlcica
Còdols

Composició Orgànica:

Composició Artificial:

Ceràmica

Color:	Ocre		
Cota Superior:	2,17 (en metres)	**Cota Inferior:**	0,00 (en metres)
Amplada:	0,00 (en metres)	**Longitud:**	0,00 (en metres)
Diàmetre:	0,00 (en metres)	**Forma en Planta:**	
Forma del Fons:		**Forma en Secció:**	
Coord. UTM X:	0,00	**Coord. UTM Y:**	0,00
Fase Cronològica:	Món romà altimperial (I-III)	**Datació:**	
Interpretació:	Rebliment del fossat o anivellament del sector. Estrat dins del sondatge realitzat per documentar el fossat.		
Nivell d'Afectació:		**Autor:**	Jordi Ramos
Observacions:			

Relacions físiques:

Cobreix a: 1015
És cobert per: 1017

Nom Jaciment/Codi:	**C/ SOTSTINENT NAVARRO 12-16/BAIXADA DE CAÇADOR 8. CODI:059/12**	**U.E.:**	**1015**
Tipus d'U.E.:	Estrat/nivell	**Definició:**	Anivellament
Textura:	Argilosa	**Consistència:**	Compacta

Composició Geològica:

Argiles
Carbonatació càlcica

Composició Orgànica:

Carbons

Composició Artificial:

Ceràmica

Color:	Marró fosc		
Cota Superior:	1,92 (en metres)	**Cota Inferior:**	1,49 (en metres)
Amplada:	0,00 (en metres)	**Longitud:**	0,00 (en metres)
Diàmetre:	0,00 (en metres)	**Forma en Planta:**	
Forma del Fons:		**Forma en Secció:**	
Coord. UTM X:	0,00	**Coord. UTM Y:**	0,00
Fase Cronològica:	Món romà altimperial (I-III)	**Datació:**	
Interpretació:	Rebliment del fossat o anivellament del sector. Estrat dins del sondatge realitzat per documentar el fossat. Estrat orgànic.		
Nivell d'Afectació:		**Autor:**	Jordi Ramos
Observacions:			

Relacions físiques:

Cobreix a: 1016
És cobert per: 1008-1014
Farceix a: 1009

Nom Jaciment/Codi:	**C/ SOTSTINENT NAVARRO 12-16/BAIXADA DE CAÇADOR 8. CODI:059/12**	**U.E.:**	**1016**
Tipus d'U.E.:	Estrat/nivell	**Definició:**	Anivellament
Textura:	Argilosa	**Consistència:**	Compacta

Composició Geològica:

Argiles
Carbonatació càlcica
Còdols

Composició Orgànica:

Composició Artificial:

Ceràmica

Color:	Ocre		
Cota Superior:	1,46 (en metres)	**Cota Inferior:**	0,91 (en metres)
Amplada:	0,00 (en metres)	**Longitud:**	0,00 (en metres)
Diàmetre:	0,00 (en metres)	**Forma en Planta:**	
Forma del Fons:		**Forma en Secció:**	
Coord. UTM X:	0,00	**Coord. UTM Y:**	0,00
Fase Cronològica:	Món romà altimperial (I-III)	**Datació:**	
Interpretació:	Rebliment del fossat o anivellament del sector. Estrat dins del sondatge realitzat per documentar el fossat.		
Nivell d'Afectació:		**Autor:**	Jordi Ramos
Observacions:			

Relacions físiques:

És cobert per: 1008-1015
Farceix a: 1009

Nom Jaciment/Codi:	**C/ SOTSTINENT NAVARRO 12-16/BAIXADA DE CAÇADOR 8. CODI:059/12**	**U.E.:**	**1017**
Tipus d'U.E.:	Estrat/nivell	**Definició:**	Geològic
Textura:	Altres	**Consistència:**	Compacta

Composició Geològica:

Argiles
Carbonatació càlcica

Composició Orgànica:

Composició Artificial:

Color:	Ocre		
Cota Superior:	0,91 (en metres)	**Cota Inferior:**	0,77 (en metres)
Amplada:	0,00 (en metres)	**Longitud:**	0,00 (en metres)
Diàmetre:	0,00 (en metres)	**Forma en Planta:**	
Forma del Fons:		**Forma en Secció:**	
Coord. UTM X:	0,00	**Coord. UTM Y:**	0,00
Fase Cronològica:	Món romà altimperial (I-III)	**Datació:**	
Interpretació:	Interpretat com el nivell geològic, localitzat al sondatge realitzat per documentar el fossat.		
Nivell d'Afectació:		**Autor:**	Jordi Ramos
Observacions:			

Relacions físiques:

És igual a: 700
Cobreix a: 1014
Farceix a: 1009

ATICS

Nom Jaciment/Codi:	**C/ SOTSTINENT NAVARRO 12-16/BAIXADA DE CAÇADOR 8. CODI:059/12**	**U.E.:**	**1020**
Tipus d'U.E.:	Estructura positiva	**Definició:**	Mur
Textura:		**Consistència:**	

Composició Geològica:

Blocs
Pedres

Composició Orgànica:

Composició Artificial:

Morter

Color:	Marró clar		
Cota Superior:	4,20 (en metres)	**Cota Inferior:**	3,72 (en metres)
Amplada:	0,00 (en metres)	**Longitud:**	0,00 (en metres)
Diàmetre:	0,00 (en metres)	**Forma en Planta:**	
Forma del Fons:		**Forma en Secció:**	
Coord. UTM X:	0,00	**Coord. UTM Y:**	0,00
Fase Cronològica:	Món romà altimperial (I-III)	**Datació:**	
Interpretació:			
Nivell d'Afectació:		**Autor:**	Jordi Ramos
Observacions:			

Relacions físiques:

És solidària amb: 989

ATICS

Nom Jaciment/Codi:	**C/ SOTSTINENT NAVARRO 12-16/BAIXADA DE CAÇADOR 8. CODI:059/12**	**U.E.:**	**1022**
Tipus d'U.E.:	Estructura negativa/retall	**Definició:**	Fossat
Textura:		**Consistència:**	

Composició Geològica:

Composició Orgànica:

Composició Artificial:

Color:			
Cota Superior:	3,42 (en metres)	**Cota Inferior:**	0,00 (en metres)
Amplada:	0,00 (en metres)	**Longitud:**	0,00 (en metres)
Diàmetre:	0,00 (en metres)	**Forma en Planta:**	
Forma del Fons:		**Forma en Secció:**	
Coord. UTM X:	0,00	**Coord. UTM Y:**	0,00
Fase Cronològica:	Món romà altimperial (I-III)	**Datació:**	Final segle I aC - Inici segle I dC
Interpretació:	Fossat d'August al davant de la torre 28.		
Nivell d'Afectació:		**Autor:**	Jordi Ramos
Observacions:			

Relacions físiques:

Talla a: 986
És farcit per: 1023-995

ATICS

Nom Jaciment/Codi:	**C/ SOTSTINENT NAVARRO 12-16/BAIXADA DE CAÇADOR 8. CODI:059/12**	**U.E.:**	**1023**
Tipus d'U.E.:	Estrat/nivell	**Definició:**	Farciment
Textura:	Argilosa	**Consistència:**	Compacta

Composició Geològica:

Argiles
Carbonatació càlcica
Pedres

Composició Orgànica:

Composició Artificial:

Color:	Marró fosc		
Cota Superior:	2,50 (en metres)	**Cota Inferior:**	0,00 (en metres)
Amplada:	0,00 (en metres)	**Longitud:**	0,00 (en metres)
Diàmetre:	0,00 (en metres)	**Forma en Planta:**	
Forma del Fons:		**Forma en Secció:**	
Coord. UTM X:	0,00	**Coord. UTM Y:**	0,00
Fase Cronològica:	Món romà altimperial (I-III)	**Datació:**	Final segle I aC - Inici segle I dC
Interpretació:	Rebliment del fossat d'August. Sense excavar.		
Nivell d'Afectació:		**Autor:**	Jordi Ramos
Observacions:			

Relacions físiques:

És cobert per: 995
Farceix a: 1022

Nom Jaciment/Codi:	**C/ SOTSTINENT NAVARRO 12-16/BAIXADA DE CAÇADOR 8. CODI:059/12**	**U.E.:**	**1024**
Tipus d'U.E.:	Estructura positiva	**Definició:**	Mur
Textura:		**Consistència:**	

Composició Geològica:

Blocs
Pedres

Composició Orgànica:

Composició Artificial:

Color:			
Cota Superior:	2,92 (en metres)	**Cota Inferior:**	2,73 (en metres)
Amplada:	0,00 (en metres)	**Longitud:**	0,00 (en metres)
Diàmetre:	0,00 (en metres)	**Forma en Planta:**	
Forma del Fons:		**Forma en Secció:**	
Coord. UTM X:	0,00	**Coord. UTM Y:**	0,00
Fase Cronològica:	Món romà altimperial (I-III)	**Datació:**	
Interpretació:	Possiblement correspon al mateix mur UE 762 que es troba caigut dins del retall medieval al bell mig de la intervenció.		
Nivell d'Afectació:		**Autor:**	Jordi Ramos
Observacions:			

Relacions físiques:

És igual a: 762

Nom Jaciment/Codi: C/ SOTSTINENT NAVARRO 12-16/BAIXADA DE CAÇADOR 8. CODI:059/12 **U.E.:** 1026

Tipus d'U.E.: Estructura positiva **Definició:** Mur

Textura: **Consistència:**

Composició Geològica:

Blocs
Carbonatació càlcica
Pedres

Composició Orgànica:

Composició Artificial:

Color:

Cota Superior: 4,02 (en metres) **Cota Inferior:** 3,53 (en metres)

Amplada: 0,00 (en metres) **Longitud:** 0,00 (en metres)

Diàmetre: 0,00 (en metres) **Forma en Planta:**

Forma del Fons: **Forma en Secció:**

Coord. UTM X: 0,00 **Coord. UTM Y:** 0,00

Fase Cronològica: Món romà altimperial (I-III) **Datació:**

Interpretació: Mur de 0,78 m per 0,55 m d'amplada ubicat pròxim a la torre 28 i a l'interior de l'interespai, essent creat amb restes de pedres calcàries irregulars i restes de morter de calç.

Nivell d'Afectació: **Autor:** Jordi Ramos

Observacions: Sector 1. Atribuït a un moment de finals del segle II dC, es troba tallat per la fortificació de Bàrcino del segle III dC.

Relacions físiques:

Se li lliura: 1028

ATICS

Nom Jaciment/Codi:	**C/ SOTSTINENT NAVARRO 12-16/BAIXADA DE CAÇADOR 8. CODI:059/12**	**U.E.:**	**1028**
Tipus d'U.E.:	Estructura positiva	**Definició:**	Mur
Textura:		**Consistència:**	

Composició Geològica:

Blocs
Carbonatació càlcica
Pedres

Composició Orgànica:

Composició Artificial:

Color:			
Cota Superior:	4,14 (en metres)	**Cota Inferior:**	4,01 (en metres)
Amplada:	0,00 (en metres)	**Longitud:**	0,00 (en metres)
Diàmetre:	0,00 (en metres)	**Forma en Planta:**	
Forma del Fons:		**Forma en Secció:**	
Coord. UTM X:	0,00	**Coord. UTM Y:**	0,00
Fase Cronològica:	Món romà altimperial (I-III)	**Datació:**	
Interpretació:	Mur de 0,80 m per 0,55 m d'amplada ubicat pròxim a la torre 28 i a l'interior de l'interespai, essent creat amb restes de pedres calcàries irregulars i restes de morter de calç. La cota superior se situa entorn als		
Nivell d'Afectació:		**Autor:**	Jordi Ramos
Observacions:	Sector 1. Atribuït a un moment de finals del segle II dC.		

Relacions físiques:

És lliura a: 1026

Nom Jaciment/Codi:	**C/ SOTSTINENT NAVARRO 12-16/BAIXADA DE CAÇADOR 8. CODI:059/12**	**U.E.:**	**1029**
Tipus d'U.E.:	Estructura negativa/retall	**Definició:**	Retall indeterminat
Textura:		**Consistència:**	

Composició Geològica:

Composició Orgànica:

Composició Artificial:

Color:			
Cota Superior:	3,86 (en metres)	**Cota Inferior:**	2,94 (en metres)
Amplada:	0,00 (en metres)	**Longitud:**	0,00 (en metres)
Diàmetre:	0,00 (en metres)	**Forma en Planta:**	Irregular
Forma del Fons:	Irregular	**Forma en Secció:**	Irregular
Coord. UTM X:	0,00	**Coord. UTM Y:**	0,00
Fase Cronològica:	Món romà altimperial (I-III)	**Datació:**	
Interpretació:	Retall irregular a tocar a la torre 28 i del qual es troba sota. Només es va excavar una petita part a la cantonada de la dita torre.		
Nivell d'Afectació:		**Autor:**	Jordi Ramos
Observacions:	Sector 1		

Relacions físiques:

És farcit per: 946

Nom Jaciment/Codi:	**C/ SOTSTINENT NAVARRO 12-16/BAIXADA DE CAÇADOR 8. CODI:059/12**	**U.E.:**	**1030**
Tipus d'U.E.:	Estructura negativa/retall	**Definició:**	Fossat
Textura:		**Consistència:**	

Composició Geològica:

Composició Orgànica:

Composició Artificial:

Color:			
Cota Superior:	2,41 (en metres)	**Cota Inferior:**	0,77 (en metres)
Amplada:	0,00 (en metres)	**Longitud:**	0,00 (en metres)
Diàmetre:	0,00 (en metres)	**Forma en Planta:**	
Forma del Fons:		**Forma en Secció:**	
Coord. UTM X:	0,00	**Coord. UTM Y:**	0,00
Fase Cronològica:	Món romà altimperial (I-III)	**Datació:**	
Interpretació:	Dins del sondatge realitzat al davant de la torre 28, es va documentar el fossat.		
Nivell d'Afectació:		**Autor:**	Jordi Ramos
Observacions:			

Relacions físiques:

És igual a: 1009

MEMÒRIA DE LA INTERVENCIÓ ARQUEOLÒGICA PREVENTIVA EFECTUADA AL CARRER DEL SOTSTINENT NAVARRO, 12-16 / BAIXADA DE CAÇADOR, 8. MURALLA ROMANA, TORRES 27 I 28

DISTRICTE DE CIUTAT VELLA, BARCELONA

(Codi Servei d'Arqueologia 059/12; 052/13; 081/14)

VOLUM VI. INVENTARI MATERIAL. I

Dates de la intervenció arqueològica:

12 de novembre de 2012 al 25 de gener de 2013

12 de juny al 2 d'agost de 2013

2 al 13 de setembre de 2013

7 al 31 d'octubre de 2013

24 d'octubre al 31 de desembre de 2013

2 al 17 de gener de 2014

22 d'abril al 20 de juny de 2014

23 de juny al 15 de juliol de 2014

15 de desembre de 2014 al 15 de febrer de 2015

2 al 31 de març de 2015

1 d'abril al 30 d'abril de 2015

ÍNDEX DE VOLUMS

VOLUM I.....Memòria de la intervenció arqueològica

VOLUM II.....Annex fotogràfic

VOLUM III.....Annex planimètric

VOLUM IV.....Fitxes UE. I

VOLUM V.....Fitxes UE. II

VOLUM VI.....Inventari material. I

VOLUM VII.....Inventari material. II

VOLUM VIII.....Fitxes de restauració de materials

VOLUM IX.....Dibuix material. I

VOLUM X.....Dibuix material. II

Arqueòleg director de la intervenció: Jordi Ramos Ruiz

Gestió de la intervenció: ATICS SL

Inventari del material: Miriam Esqué, Josefa Huertas i Jordi Ramos

Mataró, juny de 2017

TAULA CODIS PER A INVENTARI DE MATERIALS ARQUEOLÒGICS

CERÀMICA IMPORTADA	12100	Vaixella fina importada indeterminada *(nou)*
	12101	Vaixella fina grega: ceràmica coríntia *(nou)*
	12102	Vaixella fina grega: ceràmica jònia *(nou)*
	12103	Ceràmica grega d'occident: ceràmica de pasta clara *(nou)*
	12104	Ceràmica grega d'occident: ceràmica grisa monòcroma *(nou)*
	12105	Àtica figures negres *(13003)*
	12106	Àtica figures roges *(13004)*
	12107	Àtica vernís negre *(13005)*
	12108	Taller petites estampilles *(13006)*
	12109	Vernís negre itàlics pre-romans (Gnàthia, Cales i altres) *(nou)*
	12110	Taller de Roses *(13007; 13008; 13009)*
	12111	Vernís negre púnic ebusità *(nou)*
	12112	Vernís negre púnic centre mediterrani *(nou)*
	12113	Vernís vermell púnic del Cercle de l'Estret: Kouass *(nou)*
	12114	Campaniana A *(13052; 13053)*
	12115	Ceràmica del Grup de la B: genèric *(13054; 13055)*
	12116	Ceràmica del Grup de la B: B etrusca *(13058)*
	12117	Ceràmica del Grup de la B: B campana *(13054; 13055)*
	12118	Ceràmica del Grup de la B: B lacial *(13058)*
	12119	Campaniana C *(13056)*
	12120	Vernís negre indeterminat/altres *(13050)*
	12160	Ungüentaris de vernís negre *(nou)*
	12300	Cer. Comuna fenícia d'occident *(nou)*
	12301	Cer. Comuna púnica ebussitana *(nou)*
	12302	Cer. Comuna púnica cartaginesa *(nou)*
	12303	Cer. Comuna grega *(nou)*
	12304	Cer. Comuna massaliota *(nou)*
	12310	Cer. Comuna importada indeterminada o altres *(nou)*
CERÀMICA LOCAL	12401	Ceràmica ibèrica *(12050; 12051; 12052; 12053; 12054; 12056)*
	12402	Ceràmica indiketa de pintura blanca *(nou)*
	12403	Ceràmica de vernís roig ilergeta *(nou)*
	12404	Ceràmica ibèrica d'engalba blanca *(nou)*
	12405	Produccions locals de vernís negre de pasta grisa *(nou)*
	12406	Ceràmica comuna ibèrica indeterminada *(nou)*

TAULA CODIS PER A INVENTARI DE MATERIALS ARQUEOLÒGICS

	12500	Ceràmica grollera a torn (Protohistòria) *(nou)*
	12600	Ceràmica a mà (Protohistòria) *(12055)*
CERÀMICA FINA	15100	Vaixella fina importada indeterminada segles I a IV *(nou)*
	15110	TS indeterminada *(13100)*
	15150	TS itàlica *(13104, 13103)*
	15151	TS tardo-itàlica *(13105)*
	15152	TS itàlica indeterminada (*nou*)
	15170	presigil·lata *(13101)*
	15171	TS oriental
	15172	TS corintia *(13123)*
	15173	late roman C *(13122)*
	15174	late roman D. Tardana Xipiotra *(nou)*
	15175	TS oriental tardana egípcia *(nou)*
	15176	TS oriental indeterminada *(nou)*
	15200	TS sudgàlica *(13106)*
	15201	TS marmorata *(13107)*
	15202	TS gàl·lica clara B *(13118)*
	15203	TS gàl·lica lucente *(13119)*
	15204	TS gàl·lica paleocristiana grisa *(13120)*
	15205	TS gàl·lica paleocristiana ataronjada *(13121)*
	15206	TS gàl·lica indeterminada *(nou)*
	15220	TS hispànica precoç *(nou)*
	15221	TS hispànica *(13108)*
	15222	TS hispànica tardana *(13109)*
	15223	TS hispànica indeterminada *(13110)*
	15230	TS africana A *(13111)*
	15231	TS africana C *(13114)*
	15232	TS africana A/C
	15233	TS africana D *(13115)*
	15234	TS africana A/D *(13112)*

TAULA CODIS PER A INVENTARI DE MATERIALS ARQUEOLÒGICS

	15235	TS africana E *(nou)*
	15236	TS africana indeterminada *(13116)*
	15250	Parets fines itàl·liques *(13151)*
	15251	Parets fines gàliques *(13153)*
	15252	Parets fines hispàniques *(13155)*
	15253	Parets fines bètiques *(nou)*
	15254	Parets fines tarraconense *(13156)*
	15255	Parets fines ebussitanes *(nou)*
	15256	Produccions locals de parets fines (13156)
	15257	Parets fines indeterminades *(13150)*
	15270	Cer. romana vidriada oriental *(nou)*
	15271	Cer. romana vidriada itàl·lica *(nou)*
	15272	Cer. romana vidriada gàl·lica *(nou)*
	15273	Cer. romana vidriada hispànica *(nou)*
	15274	Cer. romana vidriada indeterminada *(nou)*
CERÀMICA COMUNA	15350	Cer. comuna importada indeterminada segles I a IV *(nou)*
	15351	Cer. comuna itàlica *(13257)*
	15352	Cer. comuna itàlica de cuina *(nou)*
	15353	Cer. comuna roig pompeià *(13256)*
	15360	Cer. comuna africana *(nou)*
	15361	Cer. comuna africana de cuina *(13258)*
	15365	Cer. Comuna caolinítica (nou)
	15370	Cer. comuna hispànica *(nou)*
	15371	Cer. comuna bètica *(nou)*
	15372	Cer. comuna lusitana *(nou)*
	15430	cer. comuna tarraconense *(nou)*
	15431	ceràmica comuna a torn segles I a IV *(nou)*
	15450	ceràmica grollera segles I a IV *(nou)*

TAULA CODIS PER A INVENTARI DE MATERIALS ARQUEOLÒGICS

	15460	ceràmica a mà segles I a IV *(nou)*
	15470	Dollia: grans contenidors *(13320)*
CERÀMICA IMPORTADA	16000	Vaixella fina importada indeterminada segles V a VIII *(nou)*
	16050	
	16100	Cer. comuna importada indeterminada segles V a VIII *(nou)*
	16200	Ceràmica comuna de Lípari *(13263)*
	16201	Ceràmica comuna daurada *(13264)*
	16202	Ceràmica comuna eïvissenca *(13265)*
	16203	Ceràmica comuna de Pantelleria *(13266)*
	16204	Ceràmica comuna itàlica tardo antiga *(13267)*
	16205	Ceràmica comuna oriental *(nou)*
	16206	Ceràmica comuna amb mica platejada *(Grup III, Beltrán: 2005)*
	16207	Ceràmica comuna importada *(Grup VI, Beltrán:2005)*
	16220	Vetrina pesante
	16230	Pietra ollare
CERÀMICA LOCAL	16300	Cer. comuna a torn segles V a VIII *(nou)*
	16301	Ceràmica comuna grollera segles V a VIII (inclós el *Grup IV, Beltrán :2005*)
	16302	Ceràmica comuna quars i mica (*Grup I, Beltrán: 2005*)
	16303	Ceràmica comuna grollera amb pissarra (*Grup II, Beltrán: 2005*)
	16304	Ceràmica comuna producció costa catalana (*Grup V, Beltrán: 2005*)
	16305	Ceràmica a mà segles V a VIII *(nou)*

TAULA CODIS PER A INVENTARI DE MATERIALS ARQUEOLÒGICS

	16306	Ceràmica vidriada segles V a VIII *(nou)*
CERÀMICA IMPORTADA	17000	Ceràmica islàmica indeterminada *(14050)*
	17001	Corda seca total *(14053)*
	17002	Corda seca parcial *(14054)*
	17003	Verd i manganès islàmic *(14051)*
	17004	Verd i manganès sota coberta melada islàmic
	17005	Manganès sota coberta verda islàmic
	17006	Vidriat monocrom islàmic (nou)
	17007	Reflex metàl·lic islamic *(14057)*
	17008	Ceràmica esgrafiada islàmic *(14055)*
	17009	Ceràmica estampillada islàmic
	17010	Ceràmica pintada islàmic *(14056)*
	17011	Comuna islàmica *(14059, 14060)*
	17050	Vaixella fina importada indeterminada (context segles IX-X) *(nou)*
	17060	Cer. comuna importada indeterminada (context segles IX-X) *(nou)*
CERÀMICA LOCAL	17080	Ceràmica amb decoració impresa a rodeta (segles IX-X) *(nou)*
	17081	Ceràmica amb decoració impresa a punxó (segles IX-X) *(nou)*
	17082	Ceràmica espatulada (segles IX-X) *(nou)*
	17090	Ceràmica comuna vidriada (segles IX-XI) *(13502)*
	17091	Ceràmica comuna a torn (segles IX-XI) *(13501)*
	17092	Ceràmica comuna grollera (segles IX-XI) *(13502)*

TAULA CODIS PER A INVENTARI DE MATERIALS ARQUEOLÒGICS

CERÀMICA IMPORTADA	17100	Pisa importada indeterminada (context segles XII-XIII) *(nou)*
	17110	Ceràmica Síria/Egipte *(nou)*
	17111	blanca decorada *(nou)*
	17112	monocroma en verd *(nou)*
	17113	verd turquesa decorada en negre *(nou)*
	17120	Ceràmica de Tunísia *(nou)*
	17130	Pisa blanca decorada en verd i morat valencià *(nou)*
	17140	Cer. comuna importada indeterminada (context segles XII-XIII) *(nou)*
CERÀMICA LOCAL	17150	Pisa arcaica *(14258)*
	17151	Pisa blanca *(14100)*
	17152	Pisa blanca decorada en verd i morat *(14252)*
	17153	Pisa blanca decorada en morat *(14250)*
	17154	Vaixella verda *(nou)*
	17155	Producció Esteve Nadal?
	17300	Ceràmica gris medieval *(nou)*
	17301	Ceràmica comuna vidriada (segles XII-XIII) *(13500)*
	17302	Ceràmica comuna a torn (segles XII-XIII) *(13501)*
	17303	Ceràmica comuna grollera (segles XII-XIII) *(13502)*
CERÀMICA IMPORTADA	17500	Pisa importada indeterminada (segles XIV-XV) *(nou)*
	17501	Cer. comuna importada indeterminda (context segles XIV-XV) *(nou)*
	17510	Pisa de Màlaga
	17511	Reflex metàl·lic i blau de Màlaga
	17512	Reflex metàl·lic de Màlaga
	17520	Pisa de Paterna-Manises *(14128)*
	17521	Pisa blanca decorada en blau de Paterna-Manises *(nou)*

TAULA CODIS PER A INVENTARI DE MATERIALS ARQUEOLÒGICS

	17522	Reflex metàl·lic i blau de Paterna-Manises *(14211)*
	17523	Reflex metàl·lic de Paterna-Manises *(14214)*
	17524	Ceràmica vidriada en verd turquesa valenciana
CERÀMICA LOCAL	17550	Pisa blanca decorada en blau de Barcelona (14102)
	17551	Pinzell pinta en blau (nou)
	17560	Ceràmica comuna vidriada (segles XIV-XV) *(13500)*
	17561	Ceràmica comuna a torn (segles XIV-XV) *(13501)*
	17562	Ceràmica comuna grollera (segles XIV-XV) *(13502)*
CERÀMICA IMPORTADA	18100	Pisa importada indeterminada *(nou)*
	18101	Cer. comuna importada indeterminda *(nou)*
	18102	Majólica italiana indeterminada *(nou)*
	18103	Ceràmica italiana indeterminada *(nou)*
	18110	Ceràmica de Pisa i Val l'Arno *(nou)*
	18111	Marmorizzatade la Val de l'Arno (nou)
	18112	Maculata a schizzi (nou)
	18113	Graffita a Stecca (nou)
	18114	Graffita policroma (nou)
	18115	Graffita monocroma a punta (nou)
	18120	Majòlica de Montelupo *(nou)*
	18121	Policroma geomètrica *(nou)*
	18122	Rombi e ovali (nou)
	18123	Nastri spezzati (nou)
	18124	Spiralli e monticelli (nou)
	18125	Losanghe o nodi orientale (nou)
	18126	Scacchiera policroma (nou)
	18127	A embricazione (nou)
	18128	Policroma geomètricovegetal *(nou)*
	18129	Foglia verde (nou)
	18130	Blu graffito (nou)
	18131	Palmeta persiana stilizzatta (nou)

TAULA CODIS PER A INVENTARI DE MATERIALS ARQUEOLÒGICS

18132	A quartieri (nou)
18133	Policroma figurada *(nou)*
18134	Mostacchi o arlechini (nou)
18135	Alla porcellana Stile compendiario (nou)
18150	Majòlica de Faenza *(nou)*
18151	Policroma
18152	Bianchi de Faenza Stile compendiario (nou)
18170	Majòlica de Deruta *(nou)*
18171	*Petal-black (nou)*
18200	Majòlica Ligur: Albisola, Savona, Gènova *(14305)*
18201	Blu berettino (maiolica blau sobre blau) (nou)
18202	A Rabesche (nou)
18203	Calligrafico a volute tipus A (nou)
18204	Calligrafico a volute tipus B (nou)
18205	Calligrafico a volute tipus C (nou)
18206	A foglia o Monocromia azzurra naturalistica (nou)
18207	A quartieri (nou)
18208	A fiori sparsi (nou)
18209	Penellatte ocra e giallo (nou)
18215	Bianco e blu (majòlica blau sobre blanc) (nou)
18216	Calligrafico a volute tipus B (nou)
18217	Ju-i (nou)
18218	Foglie di palma (nou)
18219	Palmetta stilizzata (nou)
18225	Calligrafico Naturalistico (nou)
18226	Monocromia in blu cobalto (nou)
18227	Policroma (nou)
18228	Negre sobre verd (nou)
18230	Calligrafico a Tappezzeria (nou)
18231	Scenografia Barocca (nou)
18232	ad animali risparmiati
18235	Produccions alla Francese (nou)
18236	Spiga (nou)
18237	Garlanda (nou)
18238	Peducci (nou)
18240	Uccelli e prezzemolo (nou)
18241	Spugnato de manganès (nou)

TAULA CODIS PER A INVENTARI DE MATERIALS ARQUEOLÒGICS

18242	Rosa di Strasburgo (nou)
18250	Ceràmica de l'Úmbria *(nou)*
18260	Ceràmica francesa indeterminada *(nou)*
18261	Ceràmica de la Provença *(nou)*
18265	Ceràmica del Llenguadoc-Rosselló *(nou)*
18266	Decoració *à la Plume (nou)*
18267	Glaçure jaune sur engobe (nou)
18280	Produccions alemanes indeterminades *(nou)*
18281	Gres alemany *(nou)*
18300	Produccions angleses indeterminades *(nou)*
18301	Gres anglès
18302	Terra de pipa
18310	Produccions portugueses indeterminades (nou)
18311	*Faiança* Blau sobre blanc (nou)
18312	*Faiança* Blau i morat sobre blanc (nou)
18313	*Faiança* policroma (nou)
18314	*Pucarinhos de barros* (nou)
18320	Produccions Orientals indeterminades
18321	Síria. Imitació porcellana *bleu et blanc* de Xina (nou)
18322	Iran. Pintada en negre sota coberta blau turquesa.
18323	Iznik blau polícrom (nou)
18324	Iznik blau monòcrom (nou)
18330	Porcellana xinesa indeterminada *(14302)*
18331	Porcellana xinesa blanca i blava *(nou)*
18332	Porcellana xinesa policroma *(nou)*
18333	*Blanc de Chine (nou)*
18340	Produccions americanes indeterminades
18341	Guadalajara policroma
18350	Ceràmica *Taiches noires* de procedència indeterminada
18351	Ceràmica *Taches noires* (Albisola) *(nou)*
18352	Cer. *Taches noires* amb decoració pintada *(nou)*

TAULA CODIS PER A INVENTARI DE MATERIALS ARQUEOLÒGICS

	18390	Pisa blanca indeterminada *(nou)*
	18400	Loza de Castella indeterminada *(nou)*
	18401	Loza de Talavera de la Reina *(nou)*
	18402	Série Helechos
	18403	Série Tricolor
	18410	Loza d'Aragó indeterminada *(nou)*
	18411	Loza de Terol *(nou)*
	18412	Loza de Muel *(nou)*
	18413	Loza de Vilafeliche *(nou)*
	18420	Ceràmica d'Andalusia indeterminada *(nou)*
	18421	Ceràmica de Sevilla *(nou)*
	18430	Pisa de València indeterminada *(nou)*
	18431	Pisa d'Alcora *(nou)*
	18432	Sèrie Sanefa de Bérain *(nou)*
	18433	Sèrie Vimet *(nou)*
	18434	Sèrie Ramet *(nou)*
	18435	Sèrie xineries *(nou)*
	18436	Pisa d'Onda-Ribesalbes *(nou)*
	18437	Pisa policroma de Manises
	18450	Pisa blanca catalana *(nou)*
	18451	Reflex metàl·lic de Reus
	18460	Ceràmica de Catalunya indeterminada *(nou)*
	18461	Ceràmica de Vilafranca (Càntirs de cer. reduïda decorats) *(nou)*
	18462	Ceràmica de Quart
	18463	Ceràmica de Verdú
CERÀMICA LOCAL	18500	Pisa decorada en reflex metàl·lic *(14201)*
	18501	Reflex metàl·lic pinzell pinta *(14208)*
	18502	Pisa decorada en reflex metàl·lic i blau *(14211)*
	18503	Pisa blanca decorada en blau (blava Catalana) *(14103)*
	18504	Ditada *(14120)*
	18505	Orles diverses *(14104)*

TAULA CODIS PER A INVENTARI DE MATERIALS ARQUEOLÒGICS

18506	Cercles concèntrics *(nou)*
18507	Poblet *(14114)*
18508	Corbata *(14119)*
18509	Transició *(14116)*
18510	Botifarra *(14105)*
18511	Faixes o cintes *(14109)*
18512	Sanefa negativa *(14115)*
18513	De l'arracada *(14106)*
18514	De blondes *(14121)*
18515	De la cirereta *(14108)*
18520	Pisa blanca decorada en blau d'influència Francesa *(14107)*
18521	Puntes Bérain *(nou)*
18522	Garlanda *(nou)*
18530	Pisa Barcelona Blau sobre blau (imitacions lígurs) *(nou)*
18531	Pisa policroma *(14306)*

18540	*Taiches noires* de Barcelona
18541	*Taiches noires* amb groc de Barcelona

18550	Ceràmica comuna (14002)
18551	Ceràmica comuna vidriada
18552	Ceràmica comuna vidrada amb decoració policroma *(nou)*
18553	Ceràmica comuna vidriada amb decoració en groc
18554	Ceràmica comuna vidriada amb decoració pinzellada policroma

19000	Ceràmica contemporània importada *(nou)*

19010	Produccions de Centre Europa *(nou)*
19020	Produccions de Portugal *(nou)*
19030	Produccions de França *(nou)*
19031	Pisa amb decoració estampada
19040	Produccions d'Itàlia *(nou)*
19050	Produccions d'Anglaterra *(nou)*
19051	Transferware
19060	Produccions de Turquia *(nou)*
19070	Produccions d'Orient *(nou)*
19080	Produccions de Sud Amèrica *(nou)*

TAULA CODIS PER A INVENTARI DE MATERIALS ARQUEOLÒGICS

19090	Produccions de l'Estat espanyol *(nou)*
19091	Pisa blanca
19100	Pisa amb decoració estampada (Transferware)
19101	Pickman/Cartuja de Sevilla (14303)
19102	Sandeman MacDougall/San Juan de Aznalfarache
19103	Fábrica de Cartagena
19104	Fábrica La Asturiana/Gijón
19105	San Claudio/Oviedo
19106	Fábrica Ibero-Tanagra/Santander
19107	Sargadelos
19200	Produccions catalanes
19300	Pisa blanca
19301	Pisa amb decoració estampada (Transferware)
19302	Grifé&Escoda/Barcelona

19400	Pisa (genèric)
19401	Pisa amb decoració estampada/Transferware (genèric)

19500	Porcellana indeterminada *(nou)*
19501	Porcellana xinesa *(14302)*
19502	Porcellana japonesa
19503	Porcellana francesa *(nou)*
19504	Porcellana italiana *(nou)*
19505	Porcellana anglesa *(nou)*
19506	Porcellana espanyola *(nou)*

TAULA CODIS PER A INVENTARI DE MATERIALS ARQUEOLÒGICS

1. DEFINICIÓ DEL FRAGMENT

sense forma	SN
sense definir	SD
perfil sencer	PS
vora	VO
nansa	NA
arrencament de nansa	AN
coll	CO
carena	CR
llavi	LL
fons	FO
abocador	AB
escòria	ER
pom agafor	AG
broc	BR
orelleta	OR
peu	PE
pivot	PI
bec	BE

Per a llànties:

Infundibulum	IN
Pico (*rostrum*)	RO
Orla (*margo*)	MA
Disc	DI
Volutes	VL

3. TIPOLOGIA: Per materials del Món Clàssic amb una tipologia ja establerta.

ABAS.	Abascal
AFRIC.	Africana
AGUARD.	Aguarod
ALM.	Almagro
ATL.	Atlante
BAIL.	Bailey
BEL.	Beltran
BRUCK.	Bruckner
DECHEL.	Dechelette
DRAG	Dragendorf
DRES.	Dressel
EBUS.	Ebusitana
GOUD.	Goudineau

TAULA CODIS PER A INVENTARI DE MATERIALS ARQUEOLÒGICS

H.	Hayes
HALT.	Haltern
HERM.	Hermet
KEAY	Keay
LAMB.	Lamboglia
LAIET.	Laietana
LOPEZ	López Mullor
LUDOW.	Ludowici
M.	Morel
MEZQ.	Mezquiriz
OBER.	Oberaden
OELM.	Oelman
OST.	Ostia
OSW.	Oswald
PALL.	Pallarès
PASC.	Pascual
RIG.	Rigoir
RITT.	Ritterling
SAL.	Salomonson
SPT.	Spitzer

4. FORMA: Per a materials no classificats tipològicament. Bàsicament, ceràmiques prehistòriques, medievals i modernes)

Ceràmica a mà:

bol/vas carenat	BCA
bol/vas cilíndric	BCI
bol/vas bitroncocònic	BBT
bol/vas troncocònic	BTR
bol/vas elíptic	BEL
bol/vas globular	BGL
bol/vas globular amb coll	BGC
bol/vas germinat	BGE
bol/vas múltiple	BMU
bol/vas ovoide	BOV
bol/vas perfil en S	BPS
bol/vas semiesfèric	BSE
bol/vas subesfèric o subesfèric de vora exvasada	BSU
copa	COP
cullera	CUL

TAULA CODIS PER A INVENTARI DE MATERIALS ARQUEOLÒGICS

formatgera	FOR
forma indeterminada	FIN
fragment retallat no perforat	FRN
fragment retallat perforat	FRP
gresol	GES
paleta	PAL
plat carenat	PCA
plat/tapadora	PLT
plata	PLA
suport	SOP
tassa	TAS

Ceràmica a torn:

Ceràmica grega

Alabastró	ALA
Àmfora	AMF
Aryballos	ARY
Hydria	HYD
Kalathos	KAL
kratera calze	KCA
kratera campana	KCP
krateracolumnes	KCO
kratera volutes	KVO
kylix	KYL
lebes	LEB
lekythos	LEK
oinochoe	OIN
pelike	PEL
skiphos	SKI
stamnos	STA
ungüentari bulb	UBU
ungüentari fusiforme	UFU
ungüentari	UGU

Ceràmica clàssica, medieval i moderna

abeurador	ABE
ampolla	AMP
bací	BAC
barral	BLN
bol	BOL
canalobre	CAN
cassola	CSS
cassola patina cendrosa	CSC
càntir	CAT
catúfol	CAF

TAULA CODIS PER A INVENTARI DE MATERIALS ARQUEOLÒGICS

colador	COL
copa	COP
cossi	COS
cremaperfums	CRP
cubell	CUB
escalfeta	ESF
escudella	ESC
escudella d'orelletes	EOR
fogó	FOG
formes amb abocador	FAB
formes obertes	FOB
formes tancades	FTA
forma indeterminada	FIN
fruiter	FRU
gerra	GER
gerreta	GET
gerro	GRR
gibrell	GIB
got	GOT
greixonera	GRE
guardiola	GUA
llàntia cassola i bec pessigat	LCB
llàntia peu alt	LPA
llàntia piquera	LPI
llumanera	LLU
menjadora	MEN
mesura	MES
morter	MOR
motlle	MOT
motlle sigillata	MSG
olla	OLL
olla pàtina cendrosa	OPC
orsa	ORS
pàtera	PTT
plat	PAT
plat d'ala	PDA
plat/tapadora	PTA
plat/tapadora vora fumada	PTF
plata	PLA
plat tallador	PTL
poal	POA
pot	POT
pot de farmàcia	PFA
rentamans	REN
safata	SAF
saler	SLR

TAULA CODIS PER A INVENTARI DE MATERIALS ARQUEOLÒGICS

salsera	SAL
servidora	SEV
setrill	SET
sitra	SIT
suport	SOP
suport d'anell	SAN
suport rodet	SRD
tallador	TAL
tapadora	TAP
tassa	TAS
tenalla	TEN
test	TES
tinter	TIN
tupí	TUP
urna	URN
xocolatera	XOC

Material ceràmic no recipient (codi classificació 15000):

artefacte no definit	AND
bola	BLA
cilindres de forn	CFO
dena	DEN
fgura antropomorfa	FAN
figura zoomorfa	FZM
fragment d'argila indet.	FAI
fussaiola	FUS
joguina	JOG
màscara	MAS
pes de teler circular	PTC
pes de teler oval	PTO
pes de teler rectangular	PTR
pes de teler indeterminat	PTI
pes de teler troncocònic	PTT
pipes	PIP
placa	PLC
rodet	ROD
tres peus terrisser	TPT
disc circular terrisser	DCT
suport llar de foc	SLF
peça circular foradada	PCF

TAULA CODIS PER A INVENTARI DE MATERIALS ARQUEOLÒGICS

4. TÈCNICA

a mà	MA
a torn	TO
a torn lent	TL
a motlle	MO
motlle cistelleria	MC
ensamblada	EN
indeterminada	IN

5. DECORACIÓ

acanalada	AC
aiguada	AG
aplicació	AL
aplicació metàl·ica	AM
aplicació pasta blanca	AL
aplicació pasta roja	AR
aplicació pedres	AP
baquetons	BA
barbotina	BB
bigoti	BI
botons	BO
calada	CA
cordons digitacions	CD
cordons incisió	CI
cordons impressió	CM
cordons llisos	CL
cordons pessigats	CP
ditada	DI
esgrafiada	ES
excisa	EX
impresa canya/os	IO
impresa cardial	IC
impresa cistelleria	IL
impresa digitada	ID
impresa espàtula	IE
impresa estampillada	NP
impresa pinta	LL
impresa punxó	MA
impresa puntillada	MG
impresa raspatllada	MO
impresa teixit	IT
impresa ungulada	IU
impresió fent incisió	IM

TAULA CODIS PER A INVENTARI DE MATERIALS ARQUEOLÒGICS

impressions diverses	IF
incisa	IN
incisa pintada	NP
llengüeta	LL
mamellons	MA
mangra	MG
motlle	MO
mugró	MU
ondulació en vora	OV
perforada	PF
pessigada	PE
pintada blanca	PB
pintada negra	PN
pintada roja	PR
pintada roig-marronós	PM
polícroma	PP
pseudoexcisa	PS
rodeta	RO
vernís roig	VR

6. PASTA

grollera	GO
grollera oxidada	GO
grollera reduïda	GR
grollera mixta	GM
acurada oxidada	AO
acurada reduïda	AR
acurada mixta	AM
acurada bescuitada	AB
grollera bescuitada	GB
bescuitada	BE
caolinítica	CA

7. ACABATS

allisat	AL
allisat amb fang	AF
arenós	AR
brunyit	BR
encastació de fang	EF
engalbat	EN
esmaltat	EM
espatulat	ES
estriat	ET

TAULA CODIS PER A INVENTARI DE MATERIALS ARQUEOLÒGICS

marques terrisser	MT
pàtina cendrosa	PC
pentinada	PE
pintat	PI
rugós	RU
strice	ST
vernissat	VE
vidrat	VI

METALL

1. CLASSIFICACIÓ

20000 indeterminat
20001 bronze
20002 ferro
20003 plata
20004 or
20005 plom
20006 aleacions diverses
20007 altres metalls
20008 coure

2. FORMA

agulla	AGU
agulla de cap	AGC
alabarda	ALB
àncora	ANC
anell	ANL
anella	ANE
arracada	ARR
arreus de cavall	ARC
artefacte indeterminat	ATI
ast	AST
bala	BAL
barra	BRR
bola/boleta	BLT
bomba	BOM
botó	BOT
braçalet	BRA
braser	BRS
cadena	CAD
clau	CLA
dena	DEN

TAULA CODIS PER A INVENTARI DE MATERIALS ARQUEOLÒGICS

destral	DRT
diadema	DMA
didal	DID
elements de carro	ECR
elements religiosos	ERE
enformador	ENF
escarpa	EPA
escòria	ESR
escultura	ESC
escut	EST
espasa	ESP
falcata	FAL
fíbula indeterminada	FBI
fíbula anular	FAN
fíbula d'apèndix caudal	FAC
fíbula de bucla	FBU
fíbula de naveta	FNA
fíbulade pivot	FPV
fíbula doble ressort	FDR
fíbula indígena de colze	FIC
fígura antropomorfa	FAN
fígura zoomorfa	FZM
fil/frag. riscle/anell/braçalet	FFR
frontissa	FTS
ganivet	GNV
gerra	GER
globelet	GOB
llingot	LIN
mirall	MRL
moneda	MON
pectoral	PEC
penjant	PJA
pinces	PNC
placa	PLC
pondius	PON
punta fletxa	PFL
punta llança/javelina	PLJ
punxó	PNX
punyal	PNY
serra	SER
sivella	SIV
vas	VAS
xinxeta	XIN

TAULA CODIS PER A INVENTARI DE MATERIALS ARQUEOLÒGICS

3. TÈCNICA

forja	FJ
fosa	FS
cisellar	CS
repussar	RP
calat	CL

VIDRE

1. CLASSIFICACIÓ

30000 vidre
30001 pasta vítrea
30002 cristall
30003 escòria

2. DEFINICIÓ DEL FRAGMENT

sense forma	SF
sense definir	SD
perfil sencer	PS
vora	VO
nansa	NA
arrencament de nansa	AN
coll	CO
carena	CR
llavi	LL
fons	FO
peu	PE
pivot	PI
bec	BE
pom/agafador	AG
escòria	ER
boca	BO

2. FORMA

fragment no definit	VIN
ampolla	AMP
amforisc	VAR
barreta	BAR
bol	BOL

TAULA CODIS PER A INVENTARI DE MATERIALS ARQUEOLÒGICS

camafeu	VCS
copa	COP
dena	DEN
element construcció	VEC
element d'ús funerari	VEF
element d'ús personal	VEP
flascons	VFL
gerra	GER
plat	PAT
plata	PLA
setrill	SET
ungüentari	UGU
vas	VAS

3. TÈCNICA

realització no definida	VIN
vidre-mosaic	AMP
motlle decorat	VAF
motlle baix relleu	MB
motlle volum rodó	MR
poliment	VL
tallat	VT
gravat	VG
amb aplicacions	VA
fondi d'or	VO
pintat	VP
bufat	VG

MATERIAL LÍTIC

1. CLASSIFICACIÓ

40000 indeterminat
40001 sílex
40002 quars
40003 jaspi
40004 granit
40005 arenisca
40006 volcànic
40007 micaesquisto
40008 caliça
40009 marbre
40010 alabastre
40011 conglomerat

TAULA CODIS PER A INVENTARI DE MATERIALS ARQUEOLÒGICS

40012 travertí
40013 pissarra
40014 pedres precioses
40015 minerals
40016 fòssils
40017 rierencs
40018 calcària

2. FORMA

pedra tallada no retocada ascla	ASC
pedra tallada no retocada fulla	FLL
pedra tallada no retocada rebuig	REB
nucli fragmentat	FNU
nucli amb còrtex	NCO
nucli sense còrtex	NSC
pedra retocada perforador	PFD
pedra retocada gratador	GRA
pedra retocada rascadora	RAS
pedra retocada làmina de dors	LDO
pedra retocada làmina retocada	LRE
pedra retocada punta de dors	PDO
pedra retocada punta (retoc simple)	PUN
pedra retocada geomètric	GEO
pedra retocada denticulat	DNT
pedra retocada truncadura	TRU
pedra retocada punta de fletxa	PFL
pedra retocada osca	OSC
pedra polida cisell	CIS
pedra polida destral	DTA
allisador	ALS
àncora	ANC

anell	ANE
artefacte indeterminat	ATI
artefacte no defini	ATD
baix relleu	BAR
bala	BAL
bola	BLA
braçalet	BRA
braçalet d'arquer	BÇA
cassoleta	CTA

TAULA CODIS PER A INVENTARI DE MATERIALS ARQUEOLÒGICS

dena	DEN
enformador	ENF
escultura	ESC
figura zoomorfa	FZM
figura antropomorfa	FAN
gresol	GES
inscripció	INS
mà de molí	MMO
molí barquiforme	MBA
molí (roda)	MOL
morter	MOR
motlle de fundició	MFU
peça circular foradada	PCF
peça circular no perforada	PCN
pedestal	PED
penjant	PJA
placa	PLC
placa decorada	PDC
placa foradada	PFD
punyal	PNY
sarcòfag	SAR

MATERIALS CONSTRUCCIÓ

1. CLASSIFICACIÓ

50000 alabastre
50001 arenisca
50002 elements ceràmics
50003 estuc/arrebossat
50004 fusta
50005 ímbrex
50006 indeterminat
50007 maó
50008 marbre
50009 morter
50010 mosaic
50011 tessel·les
50012 opus signinum
50013 pintura/estuc pintat
50014 rajoles
50015 tegula
50016 tegula “mammata”
50017 tegula de suports
50018 terracotes

TAULA CODIS PER A INVENTARI DE MATERIALS ARQUEOLÒGICS

50019 tovots/tapial
50020 cornisa
50021 columna
50022 capitell
50023 carreu
50024 antefix
50025 canonada
50026 gàrgola
50027 tubuli
50028 teula vidrada
50029 teula
50030 rajola blanca i blava (XVI)
50031 rajola blanca i blava moderna (XVII-XVIII)
50032 rajola polícroma (XVIII- XIX)
50033 rajola polícroma anterior (XVIII)
50034 rajola banca i blava anterior (XVIII)
50035 canaló
50036 motllura
50037 rajola vidrada
50038 totxana

MATÈRIA ORGÀNICA

1. CLASSIFICACIÓ

60000 matèria orgànica general
60001 os
60002 ivori
60003 closca
60004 fusta treballada
60005 teixit
60006 cuiro
60007 vegetals
60008 paper

60050 restes antropològiques
60051 macrofauna
60052 microfauna
60053 fauna aquàtica
60054 malacofauna
60055 fusta no treballada
60056 carbó
60057 granes
60058 fauna terrestre no definida

TAULA CODIS PER A INVENTARI DE MATERIALS ARQUEOLÒGICS

2. FORMA

agulla	AGU
agulla de cap agulla o punxó	AGC
ampolla	AMP
anell	ANE
aplic	APL
artefacte d'os/petxina/ibori	OPI
artefacte no definit	AND
beiana	BEI
bossa	BSA
botó	BOT
braçalet	BRA
caixa	CXA
calçat	CÇA
cistell	CTL
cistelleria	CIS
corda	CDA
corn tallat	COT
cullera	CUL
cullereta tocador	CUT
dau	DAU
dena	DEN
dent decorada	DTD
dent perforada	DTP
diari	DIA
enformador	ENF
espàtula	ESP
falange decorada	FLD
figura antropomorfa	FAN
figura zoomorfa	FZM
fitxa de joc	FIJ
frontissa	FTS
fus	FUS
fusta frag. indet.	FFI
fusta construcció naval	FCO
fusta construcció	FCN
ganxet	GAN
mànec	MEC
marcador	MCD
penjant	PJA
petxina frag. polida	POP
pinta	PNT
polidor	PUL

TAULA CODIS PER A INVENTARI DE MATERIALS ARQUEOLÒGICS

punta fletxa	PFL
punxó	PNX
punyal	PNY
raspall	RAS
resquill apuntat	RQA
sabates	SAB
tapadora	TAP
teixit	TXI
ullal porc sengñar tallat	UPS

3. TÈCNICA

matèria prima sense modificar	MPS
matèria prima en procés de fabricació	MPF
matèria prima modificada	MPM

MOSTRES PER A ANÀLISIS

70000 terra
70001 morter
70002 pedra
70003 metall
70004 carbó (anàlisi antracològica)
70005 pol·len
70006 granes
70007 llavors
70008 carbó (C14)

MEMÒRIA DE LA INTERVENCIÓ ARQUEOLÒGICA PREVENTIVA EFECTUADA AL CARRER DEL SOTSTINENT NAVARRO, 12-16 / BAIXADA DE CAÇADOR, 8. MURALLA ROMANA, TORRES 27 I 28

DISTRICTE DE CIUTAT VELLA, BARCELONA

(Codi Servei d'Arqueologia 059/12; 052/13; 081/14)

VOLUM VII. INVENTARI MATERIAL. II

Dates de la intervenció arqueològica:

12 de novembre de 2012 al 25 de gener de 2013

12 de juny al 2 d'agost de 2013

2 al 13 de setembre de 2013

7 al 31 d'octubre de 2013

24 d'octubre al 31 de desembre de 2013

2 al 17 de gener de 2014

22 d'abril al 20 de juny de 2014

23 de juny al 15 de juliol de 2014

15 de desembre de 2014 al 15 de febrer de 2015

2 al 31 de març de 2015

1 d'abril al 30 d'abril de 2015

ÍNDEX DE VOLUMS

VOLUM I.....Memòria de la intervenció arqueològica

VOLUM II.....Annex fotogràfic

VOLUM III.....Annex planimètric

VOLUM IV.....Fitxes UE. I

VOLUM V.....Fitxes UE. II

VOLUM VI.....Inventari material. I

VOLUM VII.....Inventari material. II

VOLUM VIII.....Fitxes de restauració de materials

VOLUM IX.....Dibuix material. I

VOLUM X.....Dibuix material. II

Arqueòleg director de la intervenció: Jordi Ramos Ruiz

Gestió de la intervenció: ATICS SL

Inventari del material: Miriam Esqué, Josefa Huertas i Jordi Ramos

Mataró, juny de 2017

C/ Sotstinent Navarro, 12-16 i Bda/ Caçador, 8. Muralla romana - Torres 27 i 28 (Barcelona)

059/12; 052/13; 081/14

U.E.	Núm.	Frag.	Class.	Def. Fragm.	Tipo	Tècnica	Pasta	Decoració Int.	Decoració Ext.	Acabats Int.	Acabats Ext.	Cronologia	Observacions
1		1	15300	VO	KEAY	TO	AO				PC	s. VI dC	Dos fragments que enganxen, gairebé la meitat de la vora de l'àmfora.
1		1	15361	SF	FIN	TO	AO			VE			
1		1	17153	PE	ESC	TO	AO	PI		VI	VI	ss. XIV-XV	Producció catalana. Decoració marcant la sanefa central d'un motiu radial de 8 puntes emmarcat en un cercle. Hi ha 4 fragments de reduïdes dimensions que enganxen.
1		1	17153	VO	ESC	TO	AO	PI		VI	VI	ss. XIV-XV	Producció catalana. Presenta dos filets concèntrics marcant la vora i decoració estilitzada, possiblement de fulles.
1		1	17521	PE	PFA	TO	AO		PI	VI	VI	s. XVI	Es conserva tota la base de l'element ceràmic. Presenta decoració de fulles d'heures disposades en registre, alternant la seva punta de forma diferenciada amb el registre superior.
1		1	17561	SF	FTA	TL	GO					ss. XIII-XIV	Superfície exterior cremada produïda de l'acció del foc.
1		1	17561	SF	FTA	TL	GR					ss. XIII-XIV	Superfície exterior cremada produïda de l'acció del foc.
1		1	18550	SF	FIN	TL	BE					2º 1/2 s.XIII	
1		4	18550	SF	FTA	TO	AO					2º 1/2 s.XIII	
1		1	18551	VO	ESC	TO	AO			VI		2º 1/2 s.XIII	Pisa arcaica. Vidrat melat.
1		3	18551	SF	FIN	TO	AO			VI		A partir s. XIV	
3		1	15300	PI	AMF	TO	AO				EN		Fragment de pivot.
3		1	15300	PI	AMF	TO	AO				EN		Possible fragment de Spathéion.
3		4	15300	SF	AMF	TO	AO				EN		
3		1	15300	SF	AMF	TO	AO				EN		
3		1	15300	PS	FIN	TO	AO				EN		Reutilitzada com a fitxa circular.
3		1	15361	SF	FIN	TO	AO				PC		

C/ Sotstinent Navarro, 12-16 i Bda/ Caçador, 8. Muralla romana - Torres 27 i 28 (Barcelona)

059/12; 052/13; 081/14

U.E.	Núm.	Frag.	Class.	Def. Fragm.	Tipo	Tècnica	Pasta	Decoració Int.	Decoració Ext.	Acabats Int.	Acabats Ext.	Cronologia	Observacions
3		1	15361	SF	FIN	TO	AO				ET		
3		1	15361	VO	OST	TO	AO				PC		Ostia III, 332.
3		2	15431	SF	FIN	TO	AO						
3		1	16301	VO	CSS	TL	GR					s. V	Similar a la forma 10.2 de la làmina 19 -cassola baixa- (Macias, 1999). Grup IV (Beltrán de Heredia, Quarhis 2005)
3		1	16301	VO	CSS	TL	GO					s. VI-VII	Similar al tipus 33 de la làmina 7 -cassola alta- (Macias, 1999). Grup IV (Beltrán de Heredia, Quarhis 2005)
3		1	16301	SF	FIN	TL	GO					s. V	Grup IV (Beltrán de Heredia, Quarhis 2005)
3		1	16301	VO	OLL	TL	GO					ss. V-VI	Similar al tipus 31 de la làmina 46 -olla- (Macias, 1999). Grup I (Beltrán de Heredia, Quarhis 2005)
3		1	17200	CO	TEN	TO	AO		AC	EN	EN	s.XIII	Alfàbia. Engalba amb una tonalitat cremosa. Mateixa peça probablement que els 16 fragments d'aquest estrat.
3		1	17200	PS	TEN	TO	AO		AC			s.XIII	Alfàbia. Fragment aprofitat com a fitxa circular.
3		8	17200	SF	TEN	TO	AO		AC			s.XIII	Alfàbia. Mateixa peça probablement.
3		16	17200	SF	TEN	TO	AO		AC	EN	EN	s.XIII	Alfàbia. Engalba amb una tonalitat cremosa. Mateixa peça probablement.
3		1	17561	FO	FIN	TO	AO						
3		7	17561	SF	FIN	TO	AO						
3		1	17561	FO	OLL	TL	GO					s. XIII	Superfície exterior cremada de l'acció del foc.
3		1	17561	FO	OLL	TL	GR					s. XIII	
3		3	17561	SF	OLL	TL	GO					s. XIII	
3		1	17561	SF	OLL	TL	GR					s. XIII	

C/ Sotstinent Navarro, 12-16 i Bda/ Caçador, 8. Muralla romana - Torres 27 i 28 (Barcelona)

059/12; 052/13; 081/14

U.E.	Núm.	Frag.	Class.	Def. Fragm.	Tipo	Tècnica	Pasta	Decoració Int.	Decoració Ext.	Acabats Int.	Acabats Ext.	Cronologia	Observacions
3		1	17561	VO	OLL	TL	GR				IN	s. IX	Recipient de grans dimensions, on presenta un arrencament a la vora que no s'ha conservat. La peça de perfil en "S", a l'alçada del coll presenta unes ratlles. Possible atribució d'època carolíngia.
3		1	17562	SF	FIN	TL	BE						
3		1	17562	VO	OLL	TL	BE					s. XIII	Perfil en "S". Superfície cremada de l'acció del foc a la part externa.
3		1	17562	VO	OLL	TL	GO					s. XIII	Perfil en S, amb llavi lleugerament apuntat. Presenta la superfície exterior cremada de l'acció del foc.
3		1	18551	FO	FIN	TO	AO				VI	s. XIII	Vidrat melat. Pisa arcaica.
3		1	18551	SF	FIN	TO	AO			VI	VI	s. XIII	Vidriat verd. Vaixella verda.
3		4	18551	SF	FTA	TO	AO				VI	s. XIII	Vidrat melat. Pisa arcaica.
3		2	18551	SF	FTA	TO	AO				VI	s. XIII	Vidriat verd. Vaixella verda.
3		1	18551	VO	GER	TO	AO			VI		A partir s. XVI	Fragment amb una vora recta amb un coll ben marcat. Vidrat melat-verdós. Possiblement aquest fragment és una intrusió, ja que el context ens aproxima a la segona meitat del segle XIII i no més enllà
3		1	18551	AN	GET	TO	AO				VI	s. XIII	Vidriat verd. Vaixella verda. Similar a làmina 13 fig. 4 (Beltrán de Heredia, 2007, fotografia a color p. 12). Pisa arcaica.
3		2	18551	FO	GIB	TO	AO			VI		s. XIII	Vidriat melat. Producció Barcelona. Similar a la forma de la làmina 8 fig. 5 (Beltrán de Heredia, 2007, p. 152). Pisa arcaica.
3		2	18551	SF	GIB	TO	AO			VI		s. XIII	Vidriat melat. Pisa arcaica.
3		5	18551	VO	GIB	TO	AO			VI		s. XIII	Vidriat melat. Producció Barcelona. Similar a la forma de la làmina 8 fig. 5 (Beltrán de Heredia, 2007, p. 152). Pisa arcaica.
3		1	18551	VO	GIB	TO	AO			VI		A partir s. XVII	Possiblement aquest fragment és una intrusió, ja que el context ens aproxima a la segona meitat del segle XIII i no més enllà.
3		1	18551	FO	OLL	TO	AO			VI		s. XIII	Vidriat melat. Possiblement de la mateixa peça, que correspon a una forma d'olla amb nanses. Similar a làmina 6 fig. 4 (Beltrán de Heredia, 2007, p. 149). Pisa arcaica.
3		12	18551	SF	OLL	TO	AO			VI		s. XIII	Vidriat melat. Possiblement de la mateixa peça, que correspon a una forma d'olla amb nanses. Similar a làmina 6 fig. 4 (Beltrán de Heredia, 2007, p. 149). Pisa arcaica.
3		3	18551	VO	OLL	TO	AO			VI		s. XIII	Vidriat melat. Possiblement de la mateixa peça, que correspon a una forma d'olla amb nanses. Similar a làmina 6 fig. 4 (Beltrán de Heredia, 2007, p. 149). Pisa arcaica.

C/ Sotstinent Navarro, 12-16 i Bda/ Caçador, 8. Muralla romana - Torres 27 i 28 (Barcelona)

059/12; 052/13; 081/14

U.E.	Núm.	Frag.	Class.	Def. Fragm.	Tipo	Tècnica	Pasta	Decoració Int.	Decoració Ext.	Acabats Int.	Acabats Ext.	Cronologia	Observacions
3		1	18551	VO	POA	TO	AO			VI		s. XIII	Vidriat malmès amb una tonalitat negrosa, amb restes d'imprompta de residus. Possiblement de la mateixa peça, que correspon a una forma d'olla amb nanses. Similar a làmina 6 fig. 3 (Beltrán de Heredia, 2007, p. 149). Pisa arcaica.
3		10	60101										
3	1	1	17562	VO	OLL	TL	BE					s. XIII	Perfil en "S". Superfícies cremades des del coll fins gairebé a la base, que li resta.
4		3	15200	SF	FIN	MO	AO			VE	VE		
4		1	15205	AN	FIN	MO	AO				VE	A partir s. VII	
4		1	15205	SF	FIN	MO	AO				VE	A partir s. VII	
4		1	15230	SF	FIN	MO	AO			VE	VE		
4		1	15231	VO	H.	MO	AO			VE	VE	230-300	Hayes 50a
4		1	15233	VO	H.	MO	AO			VE		400-500	Possible Hayes 81b
4		1	15233	VO	H.	MO	AO			VE		500-550	Hayes 86
4		9	15300	SF	AMF	TO	AO				EN		Engalba blanca.
4		1	15300	SF	AMF	TO	AO				EN		
4		1	15300	PS	FIN	TO	AO				EN		Engalba blanca. Reaprofitada per a fitxa circular.
4		1	15303	SF	AMF	TO	AO				PE		
4		1	15305	NA	AMF	TO	AO						
4		1	15307	SF	AMF	TO	AO						Fragment rodat.
4		1	15361	SF	FIN	TO	AO				PC		

C/ Sotstinent Navarro, 12-16 i Bda/ Caçador, 8. Muralla romana - Torres 27 i 28 (Barcelona)

059/12; 052/13; 081/14

U.E.	Núm.	Frag.	Class.	Def. Fragm.	Tipo	Tècnica	Pasta	Decoració Int.	Decoració Ext.	Acabats Int.	Acabats Ext.	Cronologia	Observacions
4		2	15361	SF	FIN	TO	AO				PC		
4		1	15361	VO	OST	TO	BE				PC		
4		1	15361	PE	PTA	TO	AO				VE		
4		4	15431	SF	FIN	TO	AO						
4		1	15431	SF	FIN	TO	AO						
4		1	16301	SF	FIN	TL	GO				PC		
4		1	16302	VO	CSS	TL	GR						Similar al tipus 1 de la làmina 17 -cassola baixa- (Macias, 1999). Grup I (Beltrán de Heredia, Quarhis 2005)
4		1	17561	SF	FIN	TO	AO		AC				Fragment d'alfàbia medieval que recorda produccions orientals - Pertany a una peça molt globular amb un desgreixant molt heterogeni visible a les superfícies.
4		1	17561	SF	FIN	TO	AO		AC				
4		1	17561	SF	FIN	TO	AO				BR	A partir s. VII-VIII	
4		1	17561	NA	GER	TO	AO		PI				Trilobulada. Presenta restes de pintura en manganès, que recorda a les produccions islàmiques.
4		1	17561	AN	OLL	TL	GR						
4		1	17561	FO	OLL	TL	GR						
4		1	17561	SF	OLL	TL	GR						
4		1	17561	VO	OLL	TO	AO			AL	AL		Fragment de reduïdes dimensions que recorda a produccions d'època carolíngia.
5		1	15230	VO	H.	MO	AO			VE	VE	150-200	Hayes 8b
5		1	15233	VO	H.	MO	AO			VE		530-580	Hayes 99b

C/ Sotstinent Navarro, 12-16 i Bda/ Caçador, 8. Muralla romana - Torres 27 i 28 (Barcelona)

059/12; 052/13; 081/14

U.E.	Núm.	Frag.	Class.	Def. Fragm.	Tipo	Tècnica	Pasta	Decoració Int.	Decoració Ext.	Acabats Int.	Acabats Ext.	Cronologia	Observacions
5		1	15233	VO	H.	MO	AO			VE		580-675	Hayes 105
7		1	15205	VO	OLL	MO	AO			VE	VE	ss. IV-VI	Possiblement fragment de ceràmica d'imitació paleocristiana. Presenta una vora ampla amb una lleugera caiguda a mode de visera. Podria tractar-se un vas.
7		1	15230	SF	FIN	MO	AO			VE	VE		
7		1	15256	SF	FIN	MO	AO				EN		Engalba exterior de una tonalitat vermellosa.
7		1	15301	SF	AMF	TO	AO		AC				
7		1	15303	PI	LRA	TO	AO		AC			s.IV-VI	LRA 3.
7		1	15305	PS	FIN	TO	AO						Fragment aprofitat per a la creació d'una fitxa circular.
7		1	15361	FO	CSS	TO	AO				ET		
7		1	15361	FO	CSS	TO	AO				PC		
7		1	15431	SF	FIN	TO	AO						
7		1	17562	FO	CSS	TL	BE					ss. VIII-IX	Similar a la forma d'alcadafe del món àrab. Grup VI (Beltrán de Heredia, Quarhis 2005, làmina 5).
7		1	17562	VO	CSS	TL	BE					ss. VIII-IX	Similar a la forma d'alcadafe del món àrab. Grup VI ((Beltrán de Heredia, Quarhis 2005 làmina 5).
7	1	1	15204	VO	RIG	MO	AR		IS	VE	VE	370-500	Rigoir 15.
10		1	20108	PS	MON								R-11692 Diàmetre 1,3cm
10.2		5	18700	FO	GIB	TL	GO		IS				Incrustacions de morter blanc. Presenta decoració estampillada de rodetes o flors estilitzades
10.2		1	18700	FO	GIB	TL	GO						
10.2		2	18700	FO	GIB	TL	GO						

C/ Sotstinent Navarro, 12-16 i Bda/ Caçador, 8. Muralla romana - Torres 27 i 28 (Barcelona)

059/12; 052/13; 081/14

U.E.	Núm.	Frag.	Class.	Def. Fragm.	Tipo	Tècnica	Pasta	Decoració Int.	Decoració Ext.	Acabats Int.	Acabats Ext.	Cronologia	Observacions
10.2		25	18700	SF	GIB	TL	GO						Incrustacions de morter blanc
10.2		9	18700	SF	GIB	TL	GO						
10.2		16	18700	SF	GIB	TL	GO						
10.2		2	18700	VO	GIB	TL	GO						
11		1	14005	NA	GER	TO	AR						Intrusió possiblement, recorda a fragment d'època moderna.
11		1	15200	SF	FIN	MO	AO			VE	VE		Fragment malmès.
11		5	15300	SF	AMF	TO	AO				EN		Engalba blanca.
11		1	15361	SF	FIN	TO	AO				PC		
11		1	15361	SF	FIN	TO	AO				PC		
11		1	15361	SF	FIN	TO	AO				PC		Pasta cremada.
11		1	15361	VO	LAMB	TO	AO			VE	VE	70-150	Lamboglia 10 B
11		4	15431	SF	FIN	TO	AO						
11		1	15431	SF	FIN	TO	AO						Presenta una incrustació de calcària a la paret exterior i a l'interior restes de calç.
11		1	16300	VO	GER	TO	AO						Vora trilobulada, que recorda a produccions del món àrab. Sense Concretar tipologia.
11		1	16301	SF	FIN	TL	BE		AC			ss. V-VI	Producció ebussitana,
11		1	17561	SF	FIN	TL	GO				BR	ss. VII-VIII	
11		1	18550	SF	FIN	TO	AO					ss. VII-VIII	Similar a pastes del tipus islàmic. La superfície exterior presenta una gran rugositat.

C/ Sotstinent Navarro, 12-16 i Bda/ Caçador, 8. Muralla romana - Torres 27 i 28 (Barcelona)

059/12; 052/13; 081/14

U.E.	Núm.	Frag.	Class.	Def. Fragm.	Tipo	Tècnica	Pasta	Decoració Int.	Decoració Ext.	Acabats Int.	Acabats Ext.	Cronologia	Observacions
11		1	18550	SF	FIN	TO	AO					ss. VII-VIII	Similar a pastes del tipus islàmic. La superfície interior presenta una gran rugositat i desgreixant de calç visible a les parets.
11		3	60101										
12		1	17152	VO	SEV	TO	AO	PI		VI		s. XIII-XIV	Vidrat i morat malmès, s'observa amb dificultat un registre de línies oblíques emmarcades en dos franges a cada costat.
12		1	17153	VO	PAT	TO	AO		PI	VI		Inici s. XVI	Decoració reticulada lobulada amb flor de llis en cada interespai o interior de la retícula.
12		1	17220	SF	GER	TO	AO			VI	PE	s. XVI	Vidriat turquesa. Procedència valenciana.
12		1	17254	SF	ESC	TO	AO		VI	VI			
12		1	17301	SF	FTA	TO	AO			VI	VI	s. XIII	Vidriat groc.
12		1	17301	SF	FTA	TO	AO			VI		s. XIII	Vidriat groc.
12		3	17301	VO	GET	TO	AO			VI	VI	ss. XIII-XIV	Vidrat verd exterior i melat interior. Vora ben diferenciada i una inflexió diferenciant el coll del cos globular.
12		1	17301	VO	GET	TO	AO			VI		ss. XIII-XIV	Vidrat verd i vora ansada.
12		1	17301	VO	GET	TO	AO			VI		s. XIII	Vidriat melat. Correspon a una forma d'olla amb nanses. Similar a làmina 6 fig. 4 (Beltrán de Heredia, 2007, p. 149). Pisa arcaica.
12		1	17520	PE	ESC	TO	AO			VI	VI	s. XVI	Escudella de petites dimensions,
12		1	17520	VO	ESC	TO	AO			VI	VI	s. XVI	Llavi arrodonit i vora reta amb una gran inflexió a mode de copa/servidora. Vidrat malmès i perdut en part.
12		1	17521	CO	GET	TO	AO		PI	VI	VI	s. XVI	Del tipus gerra "amb pitorro", presenta un bec. Decoració malmesa.
12		1	17521	PE	GET	TO	AO		PI	VI	VI	s. XVI	Del tipus gerra "amb pitorro", presenta un bec. Decoració malmesa.
12		1	17521	VO	GET	TO	AO		PI	VI	VI	s. XVI	Del tipus gerra "amb pitorro", presenta un bec. Decoració malmesa.
12		1	17521	VO	POT	TO	AO		PI	VI	VI	s.XV	Decoració a l'enterior en blau de motiu reticulat i reflex metàl·lic malmès.

C/ Sotstinent Navarro, 12-16 i Bda/ Caçador, 8. Muralla romana - Torres 27 i 28 (Barcelona)

059/12; 052/13; 081/14

U.E.	Núm.	Frag.	Class.	Def. Fragm.	Tipo	Tècnica	Pasta	Decoració Int.	Decoració Ext.	Acabats Int.	Acabats Ext.	Cronologia	Observacions
12		1	17522	FO	ESC	TO	AO	PI	PI	VI	VI	s.XV	Vidrat malmès i perdut en part. No s'identifica la decoració en reflex metàl·lic, i blau només una franja cap a la sanefa des de la vora, ja que es troba perduda. Sanefa central marcada.
12		1	17522	FO	ESC	TO	AO	PI	PI	VI	VI	s.XV	Vidrat malmès i perdut en part. No s'identifica la decoració en reflex metàl·lic, i blau amb la sanefa central marcada, ja que es troba perduda.
12		2	17522	SF	ESC	TO	AO	PI	PI	VI	VI	s.XV	Vidrat malmès i perdut en part. No s'identifica la decoració en reflex metàl·lic i blau només una franja cap a la sanefa des de la vora, ja que es troba perduda.
12		1	17522	VO	ESC	TO	AO	PI	PI	VI	VI	s. XV	Vidrat malmès i perdut en part. No s'identifica la decoració en reflex metàl·lic ,i blau només una franja cap a la sanefa des de la vora, ja que es troba perduda.
12		1	17523	PS	EOR	TO	AO	PI	PI	VI	VI	s. XVI	Decoració de registres reticulats i franges de motius vegetals . Presenta l'orelleta amb línies oblíques.
12		19	17523	VO	EOR	TO	AO	PI	PI	VI	VI	s. XVI	Vidrat malmès i perdut en part. No s'identifica la decoració en reflex metàl·lic, ja que es troba perduda.
12		6	17523	VO	EOR	TO	AO	PI	PI	VI	VI	s. XVI	Decoració de registres reticulats i franges de motius vegetals . Presenta l'orelleta amb línies oblíques.
12		17	17523	FO	ESC	TO	AO	PI	PI	VI	VI	s. XVI	Vidrat malmès i perdut en part. No s'identifica la decoració en reflex metàl·lic, ja que es troba perduda.
12		1	17523	FO	ESC	TO	AO	PI	IN	VI	VI	s. XVI	Vidrat malmès i perdut en part. No s'identifica la decoració en reflex metàl·lic, ja que es troba perduda. A la base presenta 4 franges d'un cm a mode de senyal o identificació.
12		1	17523	FO	ESC	TO	AO	PI	PI	VI	VI	s. XVI	Deoració perduda en part, però s'identifica a la sanefa central una mena de palma oberta.
12		6	17523	PS	ESC	TO	AO	PI	PI	VI	VI	s. XVI	Vidrat malmès i perdut en part. No s'identifica la decoració en reflex metàl·lic, ja que es troba perduda.
12		21	17523	SF	ESC	TO	AO	PI	PI	VI	VI	s. XVI	Vidrat malmès i perdut en part. No s'identifica la decoració en reflex metàl·lic, ja que es troba perduda.
12		16	17523	VO	ESC	TO	AO	PI	PI	VI	VI	s. XVI	Vidrat malmès i perdut en part. No s'identifica la decoració en reflex metàl·lic, ja que es troba perduda.
12		1	17523	VO	ESC	TO	AO	PI	PI	VI	VI	1480-1530	Vidrat malmès i perdut en part. S'identifica a l'interior una decoració a "solfa", típic de la decoració d'inicis del segle XVI a Paterna i Manises.
12		1	17523	VO	ESC	TO	AO	PI	PI	VI	VI	Inicis s. XVI	Vidrat malmès i perdut en part. S'identifica a l'interior una decoració en reticula, on en cada requadre a l'interio hi ha una mena de flor de lis.
12		2	17523	VO	ESC	TO	AO	PI	PI	VI	VI	1480-1530	S'identifica a l'interior una decoració a "solfa", típic de la decoració d'inicis del segle XVI a Paterna Manises.
12		1	17523	VO	ESC	TO	AO	PI	PI	VI	VI	s. XVI	Decoració d'un filet concèntric marcant la vora i decoració indeterminada ja que el fragment és molt petit.

C/ Sotstinent Navarro, 12-16 i Bda/ Caçador, 8. Muralla romana - Torres 27 i 28 (Barcelona)

059/12; 052/13; 081/14

U.E.	Núm.	Frag.	Class.	Def. Fragm.	Tipo	Tècnica	Pasta	Decoració Int.	Decoració Ext.	Acabats Int.	Acabats Ext.	Cronologia	Observacions
12		2	17523	VO	ESC	TO	AO	PI	PI	VI	VI	s. XVI	Decoració malmesa. Escudella amb una ala diferenciada.
12		12	17523	FO	PAT	TO	AO	PI	PI	VI	VI	s. XVI	Vidrat malmès i perdut en part. No s'identifica la decoració en reflex metàl·lic, ja que es troba perduda.
12		6	17523	PS	PAT	TO	AO	PI	PI	VI	VI	s. XVI	Vidrat malmès i perdut en part. No s'identifica la decoració en reflex metàl·lic, ja que es troba perduda, només es pot apreciar a l'exterior els filets concèntrics.
12		17	17523	SF	PAT	TO	AO	PI	PI	VI	VI	s. XVI	Vidrat malmès i perdut en part. No s'identifica la decoració en reflex metàl·lic, ja que es troba perduda.
12		50	17523	VO	PAT	TO	AO	PI	PI	VI	VI	s. XVI	Vidrat malmès i perdut en part. No s'identifica la decoració en reflex metàl·lic, ja que es troba perduda, només es pot apreciar a l'exterior els filets concèntrics.
12		1	17523	VO	PAT	TO	AO	PI	PI	VI	VI	1480-1530	Vidrat malmès i perdut en part. S'identifica a l'interior una decoració a "solfa", típic de la decoració d'inicis del segle XVI a Paterna i Manises.
12		1	17523	VO	PAT	TO	AO	PI	PI	VI	VI	s. XVI	Vidrat malmès i perdut en part. No s'identifica la decoració en reflex metàl·lic, ja que es troba perduda. Llavi arrodonit i vora exvasada.
12		1	17523	VO	SEV	TO	AO	PI	PI	VI	VI	s. XVI	Vidrat malmès i perdut en part. No s'identifica la decoració en reflex metàl·lic, ja que es troba perduda, només es pot apreciar a l'exterior els filets concèntricS-
12		1	17550	PE	ESC	TO	AO	PI		VI	VI	ss. XV-XVI	Decoració central d'un motiu radial.
12		3	17550	PE	ESC	TO	AO	PI		VI		s. XVI	Decoració a la sanefa central d'una palma oberta estil·litzada.
12		1	17550	PE	ESC	TO	AO	PI		VI	VI	s. XVI	Decoració a la sanefa central d'una palma oberta estil·litzada- S'insinua un registre a la part de la vora d'alàfies.
12		1	17550	SF	ESC	TO	AO	PI		VI		s. XVI	Decoració d'un registre d'alàfies.
12		1	17550	SF	ESC	TO	AO	PI		VI		s. XVI	Filet marcant la sanefa central amb un una fletxa a l'exterior.
12		1	17550	SF	ESC	TO	AO	PI		VI		s. XVI	Decoració d'un registre d'alàfies i un filet marcant la sanefa central amb un una fletxa a l'exterior.
12		7	17550	VO	ESC	TO	AO	PI		VI		s. XVI	Decoració d'un filet concèntric marcant la vora i registre d'un conjunt de dos alàfies emmarcades en un requadre.
12		4	17550	VO	ESC	TO	AO	PI		VI		s. XVI	Decoració d'un filet concèntric marcant la vora.
12		3	17550	VO	ESC	TO	AO	PI		VI		s. XVI	

C/ Sotstinent Navarro, 12-16 i Bda/ Caçador, 8. Muralla romana - Torres 27 i 28 (Barcelona)

059/12; 052/13; 081/14

U.E.	Núm.	Frag.	Class.	Def. Fragm.	Tipo	Tècnica	Pasta	Decoració Int.	Decoració Ext.	Acabats Int.	Acabats Ext.	Cronologia	Observacions
12		1	17550	VO	ESC	TO	AO	PI		VI		s. XVI	Decoració d'un filet concèntric marcant la vora i un motiu reticulat format per dos grups de quatre franges.
12		1	17550	VO	ESC	TO	AO	PI		VI		s. XVI	Decoració d'un filet concèntric marcant la vora, on surt un altre filet concèntric cap a la sanefa central fent ondulacions.
12		1	17550	VO	ESC	TO	AO	PI		VI		s. XVI	Decoració de dos filets concèntric marcant la vora.
12		1	17550	VO	ESC	TO	AO	PI		VI	VI	ss. XV-XVI	Filet concèntric marcant la vora.
12		17	17550	SF	FIN	TO	AO	PI		VI		s. XVI	
12		2	17550	SF	FIN	TO	AO	PI		VI		s. XVI	Decoració d'una palma oberta estilitzada.
12		4	17550	PE	PAT	TO	AO	PI		VI		s. XVI	
12		2	17550	PE	PAT	TO	AO	PI		VI		s. XVI	Decoració central d'un motiu radial en forma d'asterisc.
12		1	17550	PE	PAT	TO	AO	PI		VI		s. XVI	Decoració central d'un motiu radial en forma d'asterisc i la part superior d'un motiu reticulat.
12		1	17550	PS	PAT	TO	AO	PI		VI		s. XVI	Decoració d'un filet concèntric marcant la vora, i registre de dues alàfies emmarcades. Motiu central de l'anagrama de l'Ave Maria.
12		1	17550	VO	PAT	TO	AO	PI		VI	VI	s. XVI	Decoració d'un filet concèntric marcant la vora i registre d'un conjunt de dos alàfies emmarcades en un requadre. La sanefa central està marcada amb una línia concèntrica.
12		3	17550	VO	PAT	TO	AO	PI		VI		s. XVI	Decoració d'un filet concèntric marcant la vora i registre d'un conjunt de dos alàfies emmarcades en un requadre.
12		7	17550	VO	PAT	TO	AO	PI		VI		s. XVI	Decoració d'un filet concèntric marcant la vora i registre d'un conjunt de dos alàfies emmarcades en un requadre i altra conjunt de línies en posició oblíqua.
12		1	17550	VO	PAT	TO	AO	PI		VI		s. XVI	Decoració d'un filet concèntric marcant la vora.
12		1	17550	VO	PAT	TO	AO	PI		VI		s. XVI	Decoració de dos filets concèntric marcant la vora.
12		1	17550	VO	PAT	TO	AO	PI		VI		s. XVI	Decoració de dos filets concèntric marcant la vora.
12		3	17550	VO	PAT	TO	AO	PI		VI		s. XVI	Decoració d'un filet concèntric marcant la vora, ben marcada i lleugerament entrant, i motius de ratlles estilitzades.

C/ Sotstinent Navarro, 12-16 i Bda/ Caçador, 8. Muralla romana - Torres 27 i 28 (Barcelona)

059/12; 052/13; 081/14

U.E.	Núm.	Frag.	Class.	Def. Fragm.	Tipo	Tècnica	Pasta	Decoració Int.	Decoració Ext.	Acabats Int.	Acabats Ext.	Cronologia	Observacions
12		3	17560	PE	MOR	TO	AO			VI		s.XIV	Vidriat verd gòtic.
12		5	17560	VO	MOR	TO	AO				VI	s.XIV	Vidriat verd gòtic.
12		2	17560	VO	MOR	TO	AO			VI	VI	s.XIV	Vidriat verd gòtic. Presenta bec.
12		2	17560	VO	MOR	TO	AO			VI	VI	s.XIV	Vidriat verd gòtic. Presenta apèndix a l'exterior per a la seva subjecció.
12		5	17560	BR	POA	TO	AO				VI	s.XIV	Vidriat verd gòtic.
12		13	17560	NA	POA	TO	AO				VI	s.XIV	Vidriat verd gòtic.
12		10	17560	PE	POA	TO	AO				VI	s.XIV	Vidriat verd gòtic a goteig.
12		2	17560	VO	POA	TO	AO		AC		VI	s.XIV	Verd gòtic amb tendència al melat.
12		4	17560	VO	POA	TO	AO		AC	VI		s.XIV	Verd gòtic.
12		4	17560	VO	POA	TO	AO		AC	VI		s. XIV	Verd melat.
12		7	18390	SF	POT	TO	AO			VI	VI		Pasta vermellosa, que presenta un vidriat blanc a l'exterior i a l'interior d'un to melat i en alguns fragments tonalitat grisosa per la cocció. Deuen ser de la mateixa forma. Procedència indeterminada.
12		1	18390	VO	POT	TO	AO			VI	VI		Pasta vermellosa, que presenta un vidriat blanc a l'exterior i a l'interior d'un to melat-grisós. Procedència indeterminada.
12		1	18450	FO	ESC	TO	AO			VI		s. XVI	
12		1	18450	VO	ESC	TO	AO			VI		s. XVI	
12		3	18450	FO	PAT	TO	AO			VI		s. XVI	
12		1	18450	PS	PAT	TO	AO			VI		s. XVI	
12		4	18450	SF	PAT	TO	AO			VI		s. XVI	

C/ Sotstinent Navarro, 12-16 i Bda/ Caçador, 8. Muralla romana - Torres 27 i 28 (Barcelona)

059/12; 052/13; 081/14

U.E.	Núm.	Frag.	Class.	Def. Fragm.	Tipo	Tècnica	Pasta	Decoració Int.	Decoració Ext.	Acabats Int.	Acabats Ext.	Cronologia	Observacions
12		9	18450	VO	PAT	TO	AO			VI		s. XVI	
12		1	18500	PS	PAT	TO	AO			VI		s. XVI	Reflex metàl·lic malmès i no visible.
12		1	18501	FO	ESC	TO	AO	PI	PI	VI	VI	s. XVI	Decoració indeterminada perquè el fragment és petit.
12		1	18501	PE	ESC	TO	AO	PI		VI		s. XVI	Decoració indeterminada perquè el fragment és petit.
12		8	18503	SF	POT	TO	AO		PI	VI	VI	s. XVI	Deoració de motius geomètrics i florals sense determinar. El vidriat en mal estat.
12		1	18550	VO	BOL	TL	GR		AC				Llavi apuntat lleugerament marcat a l'exterior i al cos globular presenta acanalats. Té restes d'argila enganxada de tonalitat vermellosa.
12		1	18550	PE	COS	TO	AO		IO				Es conserva tota la base i presenta un forat per abocar i pel desguàs de l'aigua o líquid. La decoració en canya està feta en disposició oblíqua,
12		1	18550	VO	COS	TO	AO						Presenta una vora plana i llavi rectangular de considerable grandària.
12		3	18550	FO	FIN	TO	AO						
12		2	18550	FO	FIN	TL	GR						
12		3	18550	NA	FIN	TO	AO						
12		97	18550	SF	FIN	TO	AO						Majoritàriament fragments de grans contenidors.
12		3	18550	SF	FIN	TO	AO		AC				
12		8	18550	SF	FIN	TO	AO				PE		
12		10	18550	SF	FIN	TO	AR						
12		1	18550	SF	FIN	TO	AR						Presenta un petit forat.
12		2	18550	FO	FOG	TL	GR						

C/ Sotstinent Navarro, 12-16 i Bda/ Caçador, 8. Muralla romana - Torres 27 i 28 (Barcelona)

059/12; 052/13; 081/14

U.E.	Núm.	Frag.	Class.	Def. Fragm.	Tipo	Tècnica	Pasta	Decoració Int.	Decoració Ext.	Acabats Int.	Acabats Ext.	Cronologia	Observacions
12		1	18550	FO	FOG	TL	GR						Base sencera, presenta part de la cavitat per accedir a la petita cambra de combustió.
12		2	18550	PE	GER	TO	AO						
12		1	18550	VO	GER	TO	AO		IN				Presenta dues línies marcant la vora.
12		1	18550	VO	GER	TO	AO		IN				Presenta una línia per sota del llavi a mode de decoració. Pasta vermellosa.
12		1	18550	PS	MEN	MA	AO					s. XVI	Recipient per animals d'alçada d'uns 10 cm i diàmetre entorn a 30 cm.
12		2	18550	FO	OLL	TL	GR						Petit fragment, presenta restes de residus a l'interior molt cremats.
12		1	18550	SF	OLL	TO	AR						
12		1	18550	VO	OLL	TL	GR						Perfil en S.
12		2	18550	BR	POA	TO	AR						
12		2	18550	NA	POA	TO	AR		AC				Nanses senceres.
12		2	18550	VO	POA	TO	AR		AC				
12		1	18550	VO	POA	TO	AR		AC				Presenta arrencament de nansa.
12		1	18550	SF	POT	TO	AO				PE	s. XVI	Possible fragment vidriat que ha pogut desaparèixer. Procedència catalana.
12		1	18551	FO	BAC	TO	AO			VI		s. XVI	Vidriat melat. Presenta una nansa.
12		4	18551	FO	BAC	TO	AO			VI		s. XVI	Vidriat melat.
12		1	18551	VO	BAC	TO	AO			VI		s. XVI	Vidriat melat.
12		2	18551	PE	FIN	TO	AO			VI		s. XVI	Vidriat melat.

C/ Sotstinent Navarro, 12-16 i Bda/ Caçador, 8. Muralla romana - Torres 27 i 28 (Barcelona)

059/12; 052/13; 081/14

U.E.	Núm.	Frag.	Class.	Def. Fragm.	Tipo	Tècnica	Pasta	Decoració Int.	Decoració Ext.	Acabats Int.	Acabats Ext.	Cronologia	Observacions
12		165	18551	SF	FIN	TO	AO			VI		ss. XV-XVI	Vidriat marró. Majoritàriament correspon a fragments d'olla.
12		24	18551	SF	FIN	TO	AO			VI		ss. XV-XVI	Vidriat melat.
12		2	18551	SF	FTA	TO	AO			VI		ss. XV-XVI	Vidriat verd.
12		1	18551	PE	GER	TO	AO		IN	VI	VI	s. XVI	Vidriat marró. Presenta decoració incisa de dos línies fent ondulacions a la part inferior de la peça.
12		1	18551	NA	GET	TO	AO			VI	VI	s. XVI	Vidriat melat.
12		2	18551	PE	GET	TO	AO			VI		s. XVI	Vidriat melat.
12		2	18551	FO	GIB	TO	AO			VI		s. XVI	Vidriat verd
12		3	18551	FO	GIB	TO	AO			VI		s. XVI	Vidriat melat.
12		1	18551	FO	GIB	TO	AO			VI		s. XVI	Vidriat melat.
12		3	18551	SF	GIB	TO	AO			VI		ss. XV-XVI	Vidriat verd.
12		7	18551	VO	GIB	TO	AO			VI		s. XVI	Vidriat verd.
12		15	18551	VO	GIB	TO	AO			VI		s. XVI	Vidriat melat.
12		1	18551	VO	GOT	TO	AO			VI		s. XVI	Vidriat melat.
12		2	18551	FO	GRE	TO	AO			VI		s. XVI	Vidriat marró.
12		2	18551	PS	GRE	TO	AO			VI		s. XVI	Vidriat marró.
12		4	18551	VO	GRE	TO	AO			VI	PE	s. XVI	Vidriat marró.
12		1	18551	VO	GRE	TO	AO			VI		s. XVI	Vidriat marró.

C/ Sotstinent Navarro, 12-16 i Bda/ Caçador, 8. Muralla romana - Torres 27 i 28 (Barcelona)

059/12; 052/13; 081/14

U.E.	Núm.	Frag.	Class.	Def. Fragm.	Tipo	Tècnica	Pasta	Decoració Int.	Decoració Ext.	Acabats Int.	Acabats Ext.	Cronologia	Observacions
12		1	18551	VO	GRE	TO	AO			VI	PE	s. XVI	Vidriat marró. Presenta bec.
12		1	18551	VO	GRE	TO	AO			VI		s. XVI	Vidriat marró. Presenta bec i nansa,
12		15	18551	VO	GRE	TO	AO			VI		s. XVI	Vidriat marró. Vora ondulada per a bec.
12		6	18551	AN	OLL	TO	AO				VI	s. XVI	Vidriat marró.
12		4	18551	FO	OLL	TO	AO			VI		s. XVI	Vidriat marró.
12		4	18551	NA	OLL	TO	AO			VI		s. XVI	Vidriat marró. Presenta una nansa lobulada conservada.
12		7	18551	NA	OLL	TO	AO			VI		s. XVI	Vidriat marró. Presenta una nansa trilobulada conservada.
12		3	18551	VO	OLL	TO	AO			VI		s. XVI	Vidriat marró. Presenta una nansa trilobulada conservada.
12		7	18551	VO	OLL	TO	AO			VI		s. XVI	Vidriat marró. Presenta una nansa lobulada conservada.
12		4	18551	VO	OLL	TO	AO			VI		s. XVI	Vidriat marró. Presenta una nansa ovalada.
12		4	18551	VO	OLL	TO	AO			VI		s. XVI	Vidriat marró. Presenta un arrencament de nansa.
12		35	18551	VO	OLL	TO	AO			VI		s. XVI	Vidriat marró. Llavi arrodonit i vora recta amb una inflexió marcant el coll i el cos globular.
12		5	18551	VO	OLL	TO	AO			VI		s. XVI	Vidriat melat. Llavi arrodonit i vora recta amb una inflexió marcant el coll i el cos globular.
12		3	18551	VO	OLL	TO	AO		IN	VI		s. XVI	Vidriat marró. Llavi arrodonit i vora recta amb una inflexió marcant el coll i el cos globular. Presenta una línia incisa a la panxa,
12		1	18551	VO	OLL	TO	AO		IN	VI		s. XVI	Vidriat melat. Llavi arrodonit i vora recta amb una inflexió marcant el coll i el cos globular. Presenta una línia incisa a la panxa,
12		2	18551	NA	POA	TO	AO				VI	s. XVI	Vidriat melat.
12		26	18551	SF	POA	TO	AO				VI	ss. XV-XVI	Vidriat verd.

C/ Sotstinent Navarro, 12-16 i Bda/ Caçador, 8. Muralla romana - Torres 27 i 28 (Barcelona)

059/12; 052/13; 081/14

U.E.	Núm.	Frag.	Class.	Def. Fragm.	Tipo	Tècnica	Pasta	Decoració Int.	Decoració Ext.	Acabats Int.	Acabats Ext.	Cronologia	Observacions
12		1	18551	SF	POA	TO	AO				VI	ss. XV-XVI	Vidriat verd i pentinada exterior.
12		1	18551	SF	POA	TO	AO		AC		VI	ss. XV-XVI	Vidriat verd.
12		4	18551	PS	PTF	TO	AO			VI	VI	s. XVI	Vidriat marró.
12		11	18551	PS	PTF	TO	AO			VI	VI	s. XVI	Vidriat melat.
12		2	18551	PS	PTF	TO	AO			VI	VI	s. XVI	Vidriat melat. Presenta pom agafador.
12		1	18551	AF	PTL	TO	AO				VI	s. XVI	Vidriat marró
12		1	18551	PS	PTL	TO	AO			VI	VI	s. XVI	Vidriat marró. Presenta una visera i li falta el pom agafador superior.
12		4	18551	VO	SEV	TO	AO			VI		s. XVI	Vidriat melat.
12		2	18551	VO	SEV	TO	AO			VI		s. XVI	Vidriat marró.
12		1	20107	PS	AGU								
12		1	20107	PS	CAM								R-11720 Possible campaneta de 2,5cm de diàmetre a la base i uns 3cm d'alt, presenta petita carena, dos extrems separats.
12		2	30000	FO	VIN	ND							Blau-verd turquesa
12		1	30000	FO	VIN	ND							BLanc
12		1	30000	PE	VIN	ND							BLanc
12		5	30000	SF	VIN	ND							Blanc
12		2	30000	SF	VIN	ND							Blanc, presenta decoració nervadures
12		6	30000	SF	VIN	ND							Blau-verd turquesa

C/ Sotstinent Navarro, 12-16 i Bda/ Caçador, 8. Muralla romana - Torres 27 i 28 (Barcelona)

059/12; 052/13; 081/14

U.E.	Núm.	Frag.	Class.	Def. Fragm.	Tipo	Tècnica	Pasta	Decoració Int.	Decoració Ext.	Acabats Int.	Acabats Ext.	Cronologia	Observacions
12		1	30000	VO	VIN	ND							BLanc
12		1	30000	VO	VIN	ND							BLanc, decoració exterior de línies paral·leles des del llavi
12		1	40000										Gres rosat
12		3	60101										
12		5	60213										Possible element cilíndric cremat
12	1	1	17550	PS	PAT	TO	AO	PI		VI		s. XVI	Decoració d'un filet concèntric marcant la vora i altre marcant la sanefa central. Decoració de ratlles ondulades i oblíques, amb un motiu d'un asterisc de 16 puntes.
12	2	1	17523	PS	PAT	TO	AO	PI	PI	VI	VI	1480-1530	Decoració a l'ala d'un motiu en solfa i a la sanefa central es visible la part inferior d'un ocell, possiblement una àliga.
12	3	1	17523	PS	EOR	TO	AO	PI	PI	VI	VI	1475-1525	Decoració de tires reticulades alternant amb palmes obertes i elements geomètrics. Motiu central elements geomètrics.
12	4	1	17523	PS	ESC	TO	AO	PI	PI	VI	VI	Inici s. XVI	Decoració malmesa. Com a tipologia es situa entre un plat i una escudella ja que presenta una cavitat bén diferenciada de l'ala.
12	5	1	18450	PS	ESC	TO	AO			VI		Inici s. XVI	Escudella de reduïdes dimensions.
12	6	1	18551	PS	MES	TO	AO			VI	VI	s.XVI	
18		1	15300	NA	AMF	TO	AO				EN		Pasta malmesa.
18		4	15300	SF	AMF	TO	AO				EN		Engalba blanca.
18		1	15300	SF	AMF	TO	AO				EN		
18		1	15303	SF	AMF	TO	AO						
18		1	15351	SF	FIN	TO	AO						
18		1	15361	SF	FIN	TO	AO			PC	PC		

C/ Sotstinent Navarro, 12-16 i Bda/ Caçador, 8. Muralla romana - Torres 27 i 28 (Barcelona)

059/12; 052/13; 081/14

U.E.	Núm.	Frag.	Class.	Def. Fragm.	Tipo	Tècnica	Pasta	Decoració Int.	Decoració Ext.	Acabats Int.	Acabats Ext.	Cronologia	Observacions
18		1	15361	SF	FIN	TO	AO				EN		Engalba blanca.
18		1	15361	SF	FIN	TO	AO				VE		
18		5	15431	SF	FIN	TO	AO						
18		1	16205	SF	FIN	TL	GO						Pasta cremosa de reduïdes dimensions, possible procedència oriental, recorda a les LRA.
18		1	16300	SF	FIN	TO	BE				ES	ss. VII-VIII	
18		1	16300	FO	OLL	TO	BE						
18		26	16300	SF	OLL	TO	BE						
18		1	16300	SF	OLL	TO	BE		IN				Línia incisa marcant el cos globular.
18		1	16300	VO	OLL	TO	BE						Vora sencera d'una olla amb perfil en S.
18		1	16301	SF	FIN	TL	GR						
18		1	16301	SF	FIN	TL	GR						Pasta amb tendència a ser caolínitica.
18		1	16301	SF	FIN	TL	GO						Fragment de reduïdes dimensions, fa pensar en ceràmica entre la tardoantiguitat i altmedieval.
18		1	16301	SF	FIN	TL	GO				EF		
18		3	60101										
25		1	17562	VO	OLL	TL	GR					s.XIV	Perfil en S
25		1	18501	FO	PAT	TO	AO	PI		VI	VI	s.XIX	Motiu central radial.Producció barcelonina
25		1	18550	FO	GER	TO	AO					s.XIX	Presenta morter adherit

C/ Sotstinent Navarro, 12-16 i Bda/ Caçador, 8. Muralla romana - Torres 27 i 28 (Barcelona)

059/12; 052/13; 081/14

U.E.	Núm.	Frag.	Class.	Def. Fragm.	Tipo	Tècnica	Pasta	Decoració Int.	Decoració Ext.	Acabats Int.	Acabats Ext.	Cronologia	Observacions
25		1	18551	NA	CAT	TO	AO					s.XIX	Presenta els dos brocs, part superior vidarada cremosa i inferior marró, possible procedència gironina.
25		1	18551	SF	FIN	TO	AO				VI	s.XIX	Melat amb morter adherit
25		1	18551	BR	POA	TO	AO				VI	s.XIX	Melat
25		3	19613									s.XIX	Vidrat malmès
25		29	19613									s.XIX	Similar a la làmina 10 fig 19 (Rajola catalana - Salvador Miquel; 2000)
25		1	19613									s.XVIII	Similar a la làmina 7 fig 10 (Rajola catalana - Salvador Miquel; 2000). Sèrie de l'escaleta.
25		3	19613									s.XVIII	Similar a la làmina 14 fig 1 (Rajola catalana - Salvador Miquel; 2000).
25		4	19613									s.XIX	Decoració floral en blau, manganès i fons blanc.
25		1	20108	PS	MON								R-11693 Diàmetre 1,5cm anvers i revers il·legibles
25		1	30000	SF	VIN	ND							Verd
25		1	60101										
30		9	15300	SF	AMF	TO	AO				EN		
30		1	15360	SF	FIN	TO	AO						
30		1	15360	SF	FIN	TO	AO				VE		
30		4	15361	SF	FIN	TO	AO				PC		
30		1	15361	VO	OST	TO	AO				PC		Ostia I 261
30		2	15431	SF	FIN	TO	AO						

C/ Sotstinent Navarro, 12-16 i Bda/ Caçador, 8. Muralla romana - Torres 27 i 28 (Barcelona)

059/12; 052/13; 081/14

U.E.	Núm.	Frag.	Class.	Def. Fragm.	Tipo	Tècnica	Pasta	Decoració Int.	Decoració Ext.	Acabats Int.	Acabats Ext.	Cronologia	Observacions
30		1	16205	SF	FIN	TO	AO						
30		1	17091	SF	FIN	TO	AO				BR	s.IX-X	
30		1	60101										
30		1	60110										
35		1	15200	VO	DRAG	MO	AO			VE	VE	s.II	Dragendorf 37
35		1	15200	PE	FIN	MO	AO			VE	VE		
35		2	15200	SF	FIN	MO	AO			VE	VE		
35		5	15230	SF	FIN	MO	AO			VE	VE		
35		1	15230	VO	H.	MO	AO			VE	VE	150-200	Hayes 14-17
35		1	15230	VO	H.	MO	AO			VE	VE	100-160	Hayes 9a
35		1	15230	VO	H.	TO	AO					s.II	Possible Hayes 6
35		1	15233	FO	FIN	MO	AO	IS		VE			
35		1	15233	FO	FIN	MO	AO			VE			Pasta cremada
35		1	15233	VO	H.	MO	AO			VE		400-500	Hayes 81b
35		1	15233	VO	H.	MO	AO			VE		500-580	Hayes 104a
35		1	15252	SF	FIN	MO	AO						
35		1	15252	SF	FIN	MO	AO				AR		

C/ Sotstinent Navarro, 12-16 i Bda/ Caçador, 8. Muralla romana - Torres 27 i 28 (Barcelona)

059/12; 052/13; 081/14

U.E.	Núm.	Frag.	Class.	Def. Fragm.	Tipo	Tècnica	Pasta	Decoració Int.	Decoració Ext.	Acabats Int.	Acabats Ext.	Cronologia	Observacions
35		40	15300	SF	AMF	TO	AO				EN		
35		1	15300	PS	FIN	TO	AO				EN		Reaprofitat com a fitxa
35		8	15303	SF	AMF	TO	AO		AC				
35		1	15303	SF	AMF	TO	AO						
35		1	15305	NA	AMF	TO	AO						
35		5	15307	SF	AMF	TO	AO						
35		1	15308	NA	AMF	TO	AO						Possible producció local, presenta llicorella
35		3	15308	SF	AMF	TO	AO						
35		1	15351	SF	FIN	TO	AO						
35		1	15360	SF	FIN	TO	AO						
35		4	15361	SF	FIN	TO	AO				PC		
35		1	15361	SF	FIN	TO	AO				PC		
35		2	15361	SF	OST	TO	AO				PC		Ostia III, 267
35		1	15361	VO	OST	TO	AO				PC	s-I-IV	Ostia I, 261
35		2	15361	VO	OST	TO	AO				PC		Ostia II, 232
35		1	16000	VO	GER	TO	AO					s.VI-VII	Llavi arrodonit i vora exvasada, presenta una inflexió a la vora a la part exterior; perfil en S.
35		1	16000	VO	MOR	TO	AO					s.VII	Producció africana

C/ Sotstinent Navarro, 12-16 i Bda/ Caçador, 8. Muralla romana - Torres 27 i 28 (Barcelona)

059/12; 052/13; 081/14

U.E.	Núm.	Frag.	Class.	Def. Fragm.	Tipo	Tècnica	Pasta	Decoració Int.	Decoració Ext.	Acabats Int.	Acabats Ext.	Cronologia	Observacions
35		1	16202	SF	FIN	TO	AO		RO			s-VI-VII	
35		1	17082	SF	FIN	TO	AO				ES	s.IX-X	
35		1	17091	PE	FIN	TO	AO					s.IX-XI	
35		24	17091	SF	FIN	TO	AO					s.IX-XI	
35		1	17091	SF	FIN	TL	BE				BR	s.IX-XI	
35		1	17091	SF	FIN	TO	AR			ES		s.IX-XI	
35		1	17091	SF	FIN	TO	AR				ES	s.IX-XI	
35		1	17091	SF	FIN	TO	AR					s.IX-XI	
35		2	17091	SF	FIN	TO	AR				BR	s.IX-XI	
35		1	17091	NA	GET	TO	AO					s.IX-XI	Lobulada
35		1	17092	PS	FIN	TL	GR					s.IX-XI	Reaprofitada com a fitxa
35		15	17092	SF	FIN	TL	GR					s.IX-XI	
35		6	17092	SF	FIN	TL	GO					s.IX-XI	
35		2	17092	SF	FIN	TL	BE					s.IX-XI	
35		1	17092	SF	FIN	TL	BE				ES	s.IX-XI	
35		1	17092	FO	OLL	TL	GO					s.IX-XI	
35		1	17092	VO	OLL	TL	GO					s.IX-XI	Perfil en S.

C/ Sotstinent Navarro, 12-16 i Bda/ Caçador, 8. Muralla romana - Torres 27 i 28 (Barcelona)

059/12; 052/13; 081/14

U.E.	Núm.	Frag.	Class.	Def. Fragm.	Tipo	Tècnica	Pasta	Decoració Int.	Decoració Ext.	Acabats Int.	Acabats Ext.	Cronologia	Observacions
35		1	17092	VO	SIT	TL	GO			ES		s.IX-XI	Presenta el bec, similar forma II.2 (Beltrán de Heredia, Quarhis 2006)
35		1	17200	NA	TEN	TO	AO					s.IX-XI	Alfàbies
35		7	17200	SF	TEN	TO	AO		AC			s.IX-XI	Alfàbies
35		2	20107	SF	ATI								
35		1	40047										Possible plaqueta paviment opus sectile fragmentada
35		72	60101										
35		6	60110										
35	1	1	17092	VO	CSS	TL	GO					s.IX	
37		1	15205	PE	FIN	MO	AO			VE	VE		
37		1	15230	SF	FIN	MO	AO			VE	VE		
37		1	15300	NA	AMF	TO	AO				EN		
37		2	15300	SF	AMF	TO	AO				EN		
37		1	15303	SF	AMF	TO	AO		AC				
37		1	15307	NA	AMF	TO	AO						
37		1	15360	SF	FIN	TO	AO						
37		1	15361	VO	OST	TO	AO				PC		Ostia III 332
37		1	15431	SF	FIN	TO	AO						

C/ Sotstinent Navarro, 12-16 i Bda/ Caçador, 8. Muralla romana - Torres 27 i 28 (Barcelona)

059/12; 052/13; 081/14

U.E.	Núm.	Frag.	Class.	Def. Fragm.	Tipo	Tècnica	Pasta	Decoració Int.	Decoració Ext.	Acabats Int.	Acabats Ext.	Cronologia	Observacions
37		1	17011	SF	FIN	TO	AO						
37		1	17092	SF	FIN	TL	GO						
37		1	17092	SF	FIN	TL	GO				ES		
37		1	17150	VO	ESC	TO	AO	PI		VI		s.XIII	Similar a la làmina 2 figura 4 (Beltrán de Heredia, Quarhis 2007)
37		1	17301	SF	FIN	TO	AO			VI		s.XIII	Presenta arrencament de nansa
37		5	17302	SF	FIN	TO	AO					s.XII-XIII	
37		1	17302	SF	FIN	TO	AO		AC			s.XII-XIII	
37		12	17303	SF	FIN	TL	GO					s.XII-XIII	
37		2	17303	SF	FIN	TL	GO		IN			s.XII-XIII	
37		1	17303	VO	TEN	TL	GR					s.XII-XIII	Gran contenidor
37		21	60101										
37	1	1	17152	VO	SEV	TO	AO	PI		VI		s.XIII	
37	2	1	17092	VO	MOR	TL	GO						Vora acanalada Similar (Macias, 1999) lamina 44 fig 66
41		1	40000										Base de columna o capitell
41		1	40000										Element esfèric,de pols aplanats, possiblement pertany a una columna
41		1	50036										
42		1	60101										

C/ Sotstinent Navarro, 12-16 i Bda/ Caçador, 8. Muralla romana - Torres 27 i 28 (Barcelona)

059/12; 052/13; 081/14

U.E.	Núm.	Frag.	Class.	Def. Fragm.	Tipo	Tècnica	Pasta	Decoració Int.	Decoració Ext.	Acabats Int.	Acabats Ext.	Cronologia	Observacions
43		1	17560	FO	OLL	TL	GO			VI		s.XIV	Marró
51		1	15150	SF	FIN	MO	AO			VE	VE		
51		1	15200	VO	DRAG	MO	AO			VE	VE	15-60	Possible Dragendorf 16
51		1	15200	VO	DRAG	MO	AO			VE	VE	s.I	Possible Dragendorf 27.
51		1	15200	FO	FIN	MO	AO			VE	VE		
51		1	15200	PE	FIN	MO	AO			VE	VE		
51		1	15200	SF	FIN	MO	AO			VE	VE		
51		2	15300	SF	AMF	TO	AO				EN		
51		3	15305	SF	AMF	TO	AO						
51		2	15307	NA	AMF	TO	AO						Lobulades
51		6	15307	SF	AMF	TO	AO						
51		1	15307	VO	DRES	TO	AO						Dressel 2/4
51		1	15308	SF	AMF	TO	AO						
51		1	15331	SF	LLU	MO	AO				VE		
51		1	15361	FO	FIN	TO	AO				PC		
51		3	15361	SF	FIN	TO	AO				PC		
51		1	15361	SF	FIN	TO	AO				VE		

C/ Sotstinent Navarro, 12-16 i Bda/ Caçador, 8. Muralla romana - Torres 27 i 28 (Barcelona)

059/12; 052/13; 081/14

U.E.	Núm.	Frag.	Class.	Def. Fragm.	Tipo	Tècnica	Pasta	Decoració Int.	Decoració Ext.	Acabats Int.	Acabats Ext.	Cronologia	Observacions
51		1	15361	VO	OST	TO	AO				PC		Ostia I, 264
51		1	15431	PE	FIN	TO	AO						
51		12	15431	SF	FIN	TO	AO						
51		1	15431	SF	FTA	TO	AO		AC				Presenta concreció de ferro
51		1	15431	NA	GER	TO	AO						Lobulada
51		2	15431	NA	GER	TO	AR						
51		1	15431	NA	GET	TO	AO						
51		1	15431	VO	MOR	TO	AO						
51		1	15450	SF	FIN	TL	GO						
51		1	15450	VO	OLL	TL	GR						
51		1	16202	SF	FIN	TO	AO						
51		3	30000	SF	VIN	ND							
51		1	30000	SF	VIN	ND							Blau-verd turquesa
51		3	60101										
51		1	60110										
51	1	1	17301	VO	SEV	TO	AO			VI	VI		
57		1	19613									S.XIX	

C/ Sotstinent Navarro, 12-16 i Bda/ Caçador, 8. Muralla romana - Torres 27 i 28 (Barcelona)

059/12; 052/13; 081/14

U.E.	Núm.	Frag.	Class.	Def. Fragm.	Tipo	Tècnica	Pasta	Decoració Int.	Decoració Ext.	Acabats Int.	Acabats Ext.	Cronologia	Observacions
58		1	40000		MOL								
58		1	40064		MOL								
58	1	1	16302	AG	PAT	TL	GO					s.VI-VIII	Presenta orifici a la part central del pom.
60		1	17201	NA	FIN	TO	AO						
60		1	17201	SF	FIN	TO	AO						
60		1	17301	SF	FIN	TL	GO				VI		Melat
60		1	17302	FO	FIN	TO	AO						
60		1	17302	SF	FIN	TO	AO						
60		1	17303	SF	FIN	TL	GR				BR		
60	1	1	17201	VO	FIN	TO	AO						Barcelona III
62		3	15300	SF	AMF	TO	AO				EN		
62		1	15360	SF	FIN	TO	AO				EN		Blanca
62		1	15361	FO	FIN	TO	AO						
62		1	17154	SF	FIN	TO	AO				VE		
62		1	17302	SF	FIN	TO	AO						
62		1	17302	SF	FIN	TO	AR						
62		1	17303	SF	FIN	TL	GO						

C/ Sotstinent Navarro, 12-16 i Bda/ Caçador, 8. Muralla romana - Torres 27 i 28 (Barcelona)

059/12; 052/13; 081/14

U.E.	Núm.	Frag.	Class.	Def. Fragm.	Tipo	Tècnica	Pasta	Decoració Int.	Decoració Ext.	Acabats Int.	Acabats Ext.	Cronologia	Observacions
62		1	60101										
62	1	1	17150	VO	ESC	TO	AO			VI	VI		
63		1	15233	VO	H.	MO	AO			VE		560-620	Hayes 99c
63		1	15300	SF	AMF	TO	AO				EN		
85		2	15300	SF	AMF	TO	AO				EN		
85		1	15308	SF	AMF	TO	AO		AC				Possible procedència bètica
85		1	15450	SF	FIN	TL	GO						
85		1	17092	SF	FIN	TL	GO					s.IX-XI	
85		1	17201	SF	FIN	TO	AO		AC				
85		2	60101										
85		1	60110										
96		1	15230	SF	FIN	MO	AO			VE	VE		
96		1	15231	SF	FIN	MO	AO			VE	VE		
96		6	15300	SF	AMF	TO	AO				EN		
96		1	15302	SF	AMF	TO	AO						
96		1	15302	SF	AMF	TO	AO				EN		
96		1	15303	SF	AMF	TO	AO				PE		

C/ Sotstinent Navarro, 12-16 i Bda/ Caçador, 8. Muralla romana - Torres 27 i 28 (Barcelona)

059/12; 052/13; 081/14

U.E.	Núm.	Frag.	Class.	Def. Fragm.	Tipo	Tècnica	Pasta	Decoració Int.	Decoració Ext.	Acabats Int.	Acabats Ext.	Cronologia	Observacions
96		1	15303	VO	KEAY	TO	AO					520-700	Keay LIII, LRA 1, presenta un arrencament de nansa.
96		1	15307	SF	AMF	TO	AO						
96		1	15308	SF	AMF	TO	AO						
96		1	15431	SF	FIN	TO	AO						
96		1	17082	SF	FIN	TL	BE				ES		
96		3	17092	SF	FIN	TL	GO						
96		2	17092	SF	FIN	TL	GR						
96		1	17092	SF	FIN	TL	BE						
97		1	17153	VO	ESC	TO	AO	PI		VE		s.XIII	Línies oblíques formant traingles amb motiu circular amb un punt concèntric
97		1	17301	NA	POA	TO	AO			VI		s.XIII	Melat
97		1	17302	FO	FIN	TO	AO					s.XIII	
97		3	17302	SF	FIN	TO	AO					s.XIII	
97		1	17302	SF	FIN	TO	AO				VE	s.XIII	Vermell
97		1	17303	SF	FIN	TL	GO					s.XIII	
97		2	17303	SF	FIN	TL	GR					s.XIII	
97		1	17303	SF	FIN	TL	BE				BR	s.XIII	
97		2	17303	NA	SIT	TL	GO					s.XIII	

C/ Sotstinent Navarro, 12-16 i Bda/ Caçador, 8. Muralla romana - Torres 27 i 28 (Barcelona)

059/12; 052/13; 081/14

U.E.	Núm.	Frag.	Class.	Def. Fragm.	Tipo	Tècnica	Pasta	Decoració Int.	Decoració Ext.	Acabats Int.	Acabats Ext.	Cronologia	Observacions
97		2	30000	SF	VIN	ND							GRoc
97		1	30000	VO	VIN	ND							GRoc
97		1	60101										
97		2	60110										
101		1	15200	VO	DECHEL	MO	AO			VE	VE	s.VII	Dechelette 57
101		1	15230	SF	FIN	MO	AO			VE	VE		
101		1	15231	VO	H.	MO	AO			VE	VE		Hayes 71
101		1	15233	SF	FIN	MO	AO			VE			
101		1	15360	SF	FIN	TO	AO						
101		1	15431	SF	FIN	TO	AO						
101		2	16300	SF	FIN	TO	BE						
101		1	16300	SF	FIN	TO	AR						
101		1	17150	PE	SER	TO	AO			ENG			
101		1	17301	SF	FIN	TO	AO			VI			Melat
101		1	17301	PE	GER	TO	AO			VI			Malmès
101		1	40047										Tessel·la marbre
101		1	50101										Estuc

C/ Sotstinent Navarro, 12-16 i Bda/ Caçador, 8. Muralla romana - Torres 27 i 28 (Barcelona)

059/12; 052/13; 081/14

U.E.	Núm.	Frag.	Class.	Def. Fragm.	Tipo	Tècnica	Pasta	Decoració Int.	Decoració Ext.	Acabats Int.	Acabats Ext.	Cronologia	Observacions
101		7	60101										
101	1	1	16303	VO	OLL	TL	AG						Perfil en S
102		1	15230	SF	FIN	MO	AO			VE	VE		
102		3	15303	SF	AMF	TO	AO						
102		1	15308	SF	AMF	TO	AO						
102		1	16300	FO	FIN	TL	GO						
102		4	16301	SF	FIN	TO	GO						
102		1	17091	FO	FIN	TL	GO						
102		1	17091	SF	FIN	TL	GO						
102		1	17091	SF	FIN	TL	GR						
102		1	17091	SF	FIN	TL	GR				BR		
102		1	60101										
112		1	15361	VO	OST	TO	AO				PC		Ostia III 332.
112		1	17153	FO	PAT	TO	AO	PI		VI		s.XIV	Motiu central escuts pseudo-heràldic
112		1	17301	SF	FTA	TO	AO				VI	s.XIII	Melat.
112		1	17301	FO	GIB	TO	AO			VI		s.XIII	Melat.
112		2	17301	VO	GIB	TO	AO			VI		s.XIII	Melat. Similar a la forma làmina 6, figura 5 (Beltrán de Heredia; Quarhis 2007)

C/ Sotstinent Navarro, 12-16 i Bda/ Caçador, 8. Muralla romana - Torres 27 i 28 (Barcelona)

059/12; 052/13; 081/14

U.E.	Núm.	Frag.	Class.	Def. Fragm.	Tipo	Tècnica	Pasta	Decoració Int.	Decoració Ext.	Acabats Int.	Acabats Ext.	Cronologia	Observacions
112		1	17301	VO	GIB	TO	AO			VI		s.XIII	Melat. Similar làmina 1 figura 3-5 (Dehesa et ali., Quarhis 2009)
112		1	17521	PS	EOR	TO	AO			VI	VI	s.XVI	
112		3	17523	VO	ESC	TO	AO	PI	PI	VI	VI	s.XVI	Decoració malmesa
112		1	17550	VO	ESC	TO	AO	PI		VI	VI	s.XIV	Filet concèntric marcant la vora, i un altre a la sanefa central. Registra la vora d'un motiu d'alàfies estilitzades.
112		1	17550	SF	PAT	TO	AO	PI		VI		s.XIV	
112		1	17560	NA	POA	TO	AO				VI	s.XIV	Verd gòtic. Fireta
112		1	18200	PE	PAT	TO	AO	PI		VI	VI	S.XVI-XVII	
112		1	18450	VO	PAT	TO	AO					S.XVIII	Pisa malmesa.
112		1	18450	VO	PSS	TO	AO					S.XVIII	Xicra
112		1	18463	PE	FTA	TO	AR					s.XVIII	
112		1	18463	SF	FTA	TO	AR					s.XVIII	
112		1	18501	FO	ESC	TO	AO	PI	PI	VI	VI	s.XVI	Vidrat malmès
112		1	18503	NA	EOR	TO	AO	PI		VI	VI	S.XVII	Línies oblíqües
112		1	18503	SF	ESC	TO	AO	PI		VI	VI	S.XVIII	
112		1	18503	VO	PAT	TO	AO	PI		VI	VI	S.XVII	
112		1	18507	SF	PAT	TO	AO	PI		VI	VI	s.XVIII	
112		1	18507	VO	PAT	TO	AO	PI		VI	VI	s.XVIII	

C/ Sotstinent Navarro, 12-16 i Bda/ Caçador, 8. Muralla romana - Torres 27 i 28 (Barcelona)

059/12; 052/13; 081/14

U.E.	Núm.	Frag.	Class.	Def. Fragm.	Tipo	Tècnica	Pasta	Decoració Int.	Decoració Ext.	Acabats Int.	Acabats Ext.	Cronologia	Observacions
112		1	18550	PE	CAT	TO	AO						
112		7	18550	SF	FIN	TO	AO						
112		1	18551	VO	BAC	TO	AO			VI			Verd, presenta arrencament de nansa.
112		1	18551	AN	CAT	TO	AO				VI	s.XVIII	Verd
112		1	18551	BE	CSS	TL	GO			VI			Marró.
112		1	18551	NA	FIN	TO	AO				VI	s.XVIII	Verd
112		4	18551	SF	FIN	TO	AO			VI			Melat
112		15	18551	SF	FIN	TO	AO			VI			Marró
112		1	18551	SF	FTA	TO	AO				VI	s.XVIII	Verd
112		2	18551	SF	GIB	TO	AO			VI			Melat
112		1	18551	VO	OLL	TO	AO			VI			Melat malmès. Presenta nansa.
112		1	18551	VO	OLL	TO	AO			VI			Marró. Presenta nansa.
112		1	18551	VO	OLL	TO	AO			VI			Marró. Presenta nansa.
112		1	18551	SF	PDA	TO	AO			VI			Marró
112		1	18551	VO	PDA	TO	AO			VI			Marró, amb perforacions.
112		3	18551	VO	PDA	TO	AO			VI			Marró
112		1	18551	FO	PTA	TO	AO			VI	VI		Marró.

C/ Sotstinent Navarro, 12-16 i Bda/ Caçador, 8. Muralla romana - Torres 27 i 28 (Barcelona)

059/12; 052/13; 081/14

U.E.	Núm.	Frag.	Class.	Def. Fragm.	Tipo	Tècnica	Pasta	Decoració Int.	Decoració Ext.	Acabats Int.	Acabats Ext.	Cronologia	Observacions
112		1	18551	FO	PTA	TO	AO			VI	VI		Marró. Fireta.
112		2	18551	PS	PTA	TO	AO			VI	VI		Marró.Presenta agafador.
112		1	18551	PS	PTA	TO	AO			VI	VI		Verd. Presenta agafador.
112		1	18551	PS	PTA	TO	AO			VI	VI		Marró. Fireta.
112		1	18551	VO	PTA	TO	AO			VI	VI		Marró.
112	1	1	18503	PS	ESC	TO	AO	PI		VI	VI	s.XVIII	Filet concèntric marcant la vora, i motiu central d'un ocell amb motius fol·liars.
114		1	17301	FO	GIB	TO	AO			VI		S.XIII	Melat
114		1	17560	SF	FTA	TO	AO		IS		VI	s.XIV	Verd gòtic.
114		1	18200	PE	XIC	TO	AO		PI	VI	VI	s.XIII	Possible Savona
114		1	18200	VO	XIC	TO	AO		PI	VI	VI	s.XIII	Influència francesa
114		3	18450	SF	FIN	TO	AO	PI	PI	VI	VI	S.XVIII	
114		1	18503	VO	ESC	TO	AO	PI		VI	VI	S.XVIII	Filet concèntric marcant la vora
114		1	18504	PS	PAT	TO	AO	PI		VI	VI	S.XVIII	
114		1	18507	FO	PAT	TO	AO	PI		VI	VI	S.XVIII	Motius florals
114		1	18507	FO	PAT	TO	AO	PI		VI	VI	S.XVIII	Motiu barca
114		3	18507	PS	PAT	TO	AO	PI		VI	VI	S.XVIII	
114		1	18507	PS	PAT	TO	AO	PI		VI	VI	S.XVIII	Motius florals

C/ Sotstinent Navarro, 12-16 i Bda/ Caçador, 8. Muralla romana - Torres 27 i 28 (Barcelona)

059/12; 052/13; 081/14

U.E.	Núm.	Frag.	Class.	Def. Fragm.	Tipo	Tècnica	Pasta	Decoració Int.	Decoració Ext.	Acabats Int.	Acabats Ext.	Cronologia	Observacions
114		1	18550	SF	FIN	TO	AO		AC			S.XVI- s. XVII	
114		1	18551	SF	FIN	TO	AO			VI		S.XVIII	Melat
114		2	18551	SF	FIN	TO	AO			VI		S.XVIII	Marró
114		1	18551	FO	GIB	TO	AO			VI		S.XVIII	Marró
114		1	18551	PS	GRE	TO	AO			VI		S.XVIII	Marró
114		1	18551	FO	OLL	TO	AO			VI		S.XVIII	Marró
114		5	18551	VO	PDA	TO	AO			VI		S.XVIII	Melat
114		1	18551	VO	TUP	TO	AO			VI	VI	S.XVIII	Marró
114		1	18800	SF	FIN	TO	AO		AC				Restes de morter de calç
114		1	20107	PS	ANE								R-11727 Argolla o baula circular, gragmentada per la meitat, de secció exagonal de 3cm de diàmetre
114		1	20109	PS	MON								R-11715 Anvers bust a l'esquerra irreconeixible Revers il·legible
114		1	20109	PS	MON								R-11694 Diàmetre 2,2cm Anvers il.legible, revers escut llegenda fragmentada
116		1	15360	SF	FIN	TO	AO				EN		
116		1	16300	SF	FIN	TO	AR						
116		4	16301	SF	FIN	TL	GO						
116		1	16302	SF	FIN	TL	GO						
116		1	17082	SF	FIN	TO	AO				ES		

C/ Sotstinent Navarro, 12-16 i Bda/ Caçador, 8. Muralla romana - Torres 27 i 28 (Barcelona)

059/12; 052/13; 081/14

U.E.	Núm.	Frag.	Class.	Def. Fragm.	Tipo	Tècnica	Pasta	Decoració Int.	Decoració Ext.	Acabats Int.	Acabats Ext.	Cronologia	Observacions
116		1	60110										
116	1	1	17082	VO	SIT	TL	GO				ES		Similar forma de la làmina 12 forma IV.1 (Beltrán de Heredia; Quarhis 2006).
119		6	15300	SF	AMF	TO	AO				EN		
119		1	15300	VO	KEAY	TO	AO				EN		Keay LII A
119		1	15302	SF	AMF	TO	AO						
119		1	15307	SF	FIN	TO	AO						
119		2	15361	VO	OST	TO	AO				PC		Ostia III, 332
119		1	15361	VO	OST	TO	AO				PC		Ostia I, 271
119		1	15431	NA	FIN	TO	AO						Trilobulada
119		3	15431	SF	FIN	TO	AO						
119		1	17091	FO	FIN	TL	GO						
119		6	17091	SF	FIN	TL	BE						Grollera
119		2	17091	SF	FIN	TL	GO						
119		2	17091	SF	FIN	TL	GO						Desgreixant de llicorella
119		1	17091	SF	FIN	TL	BE						Gran contenidor
119		1	17091	VO	OLL	TL	GO						
119		1	17091	VO	SEV	TL	GO						Similar forma làmina 13 forma VIII.1 (Beltrán de Heredia ; Quarhis 2006)

C/ Sotstinent Navarro, 12-16 i Bda/ Caçador, 8. Muralla romana - Torres 27 i 28 (Barcelona)

059/12; 052/13; 081/14

U.E.	Núm.	Frag.	Class.	Def. Fragm.	Tipo	Tècnica	Pasta	Decoració Int.	Decoració Ext.	Acabats Int.	Acabats Ext.	Cronologia	Observacions
119		1	17091	BE	SIT	TL	GO						
119		1	17091	NA	SIT	TO	AO					s.IX-X	
119		1	17154	SF	GET	TO	AO			VI	VI	s.XIII	Tipus redoma ; similar forma làmina 1, figura 10 (Beltrán de Heredia ; Quarhis 2007)
119		1	17154	VO	LLU	MO	AO			VI		s.XIII	
119		1	17154	SF	SEV	TO	AO			VI	VI	s.XIII	
119		1	17201	NA	FIN	TO	AO						
119		6	17201	SF	FIN	TO	AO		AC				
119		1	17301	SF	FTA	TO	AO				VI	s.XIII	Verd
119		1	17301	SF	FTA	TO	AO			VI	VI	s.XIII	Verd
119		1	17302	SF	FIN	TL	BE		IS			s.XIII	Part d'un segell d'un cercle segmentat
119		26	60101										
119		3	60110										
119	1	1	17302	VO	GIB	TL	BE					s.XIII	Similar forma làmina 8 figura 6 sense vidrar (Beltrán de Heredia ; Quarhis 2007)
120		2	15300	SF	AMF	TO	AO				EN		
120		1	15303	NA	AMF	TO	AO						
120		1	15431	SF	FIN	TO	AO						
120		1	16204	SF	MO	TL	GO						Presenta incrustacions de pedra volcànica

C/ Sotstinent Navarro, 12-16 i Bda/ Caçador, 8. Muralla romana - Torres 27 i 28 (Barcelona)

059/12; 052/13; 081/14

U.E.	Núm.	Frag.	Class.	Def. Fragm.	Tipo	Tècnica	Pasta	Decoració Int.	Decoració Ext.	Acabats Int.	Acabats Ext.	Cronologia	Observacions
120		1	16205	SF	FIN	TL	GO						
120		2	17301	SF	FIN	TO	AO			VI			Melat
122		1	15150	SF	FIN	MO	AO			VE	VE		
122		1	15200	SF	FIN	MO	AO			VE	VE		
122		1	15204	SF	FIN	MO	AR						
122		1	15204	SF	FIN	MO	AR				VE		
122		2	15205	SF	FIN	MO	AO				VE		
122		1	15222	SF	FIN	MO	AO			VE	VE		
122		2	15230	SF	FIN	MO	AO			VE	VE		
122		1	15233	SF	FIN	MO	AO			VE			
122		1	15233	VO	H.	MO	AO			VE			Hayes 105
122		1	15233	VO	LAMB	MO	AO			VE			Lamboglia 59 B
122		1	15252	SF	MAYET	MO	AO						Mayet 2.1
122		3	15300	NA	AMF	TO	AO				EN		
122		1	15300	PI	AMF	TO	AO				EN		
122		56	15300	SF	AMF	TO	AO				EN		
122		2	15303	NA	LRA	TO	AO		AC			s.IV-VI	LRA 3

C/ Sotstinent Navarro, 12-16 i Bda/ Caçador, 8. Muralla romana - Torres 27 i 28 (Barcelona)

059/12; 052/13; 081/14

U.E.	Núm.	Frag.	Class.	Def. Fragm.	Tipo	Tècnica	Pasta	Decoració Int.	Decoració Ext.	Acabats Int.	Acabats Ext.	Cronologia	Observacions
122		1	15305	NA	ALM	TO	AO						Almagro 50
122		3	15305	NA	AMF	TO	AO						
122		1	15305	PI	AMF	TO	AO						
122		1	15305	VO	AMF	TO	AO					-1 - +1	Pompéi VII
122		1	15307	NA	AMF	TO	AO						
122		11	15308	SF	AMF	TO	AO						
122		1	15333	SF	LLU	MO	AO					s.VI	Paleocristiana tardana
122		1	15360	SF	FTA	TO	AO				EN		Blanca
122		1	15360	VO	MOR	TO	AO						
122		1	15361	PE	FIN	TO	AO				PC		
122		12	15361	SF	FIN	TO	AO				PC		
122		1	15361	VO	LAMB	TO	AO				PC		Lamboglia 9 A
122		1	15361	VO	OST	TO	AO				PC		Ostia III, 332
122		1	15371	VO	AMP	TO	AO						
122		1	15371	VO	MOR	TO	AO						
122		1	15371	VO	MOR	TO	AO						
122		1	15431	VO	VEGAS	TO	AO						Vegas 44

C/ Sotstinent Navarro, 12-16 i Bda/ Caçador, 8. Muralla romana - Torres 27 i 28 (Barcelona)

059/12; 052/13; 081/14

U.E.	Núm.	Frag.	Class.	Def. Fragm.	Tipo	Tècnica	Pasta	Decoració Int.	Decoració Ext.	Acabats Int.	Acabats Ext.	Cronologia	Observacions
122		1	15500	SF	PTR	TO	AO						
122		2	17082	SF	FIN	TL	BE				ES		
122		1	17082	SF	FIN	TO	BE				ES		
122		1	17092	SF	FIN	TL	GR						
122		1	17092	NA	SIT	TL	BE						
122		1	17110	SF	FIN	TO	AO			VI	VI		Verd
122		1	17150	FO	FIN	TO	AO			VI			
122		3	17150	SF	FIN	TO	AO			VI			
122		1	17150	PE	PAT	TO	AO			VI			
122		1	17152	SF	SEV	TO	AO			VI			
122		1	17153	SF	FIN	TO	AO			VI			Presenta un cercle interior en manganès.
122		1	17154	AR	FIN	TO	AO			VI			Verd
122		2	17154	SF	FIN	TO	AO			VI			Verd
122		1	17154	PE	GER	TO	AO			VI			Verd
122		1	17201	FO	FIN	TO	AO		AC				
122		1	17201	NA	FIN	TO	AO		AC				
122		15	17201	SF	FIN	TO	AO		AC				

C/ Sotstinent Navarro, 12-16 i Bda/ Caçador, 8. Muralla romana - Torres 27 i 28 (Barcelona)

059/12; 052/13; 081/14

U.E.	Núm.	Frag.	Class.	Def. Fragm.	Tipo	Tècnica	Pasta	Decoració Int.	Decoració Ext.	Acabats Int.	Acabats Ext.	Cronologia	Observacions
122		2	17301	VO	ESC	TO	AO			VI			Melat
122		4	17301	FO	FIN	TO	AO			VI			Melat
122		1	17301	FO	FIN	TO	AO				VI		Melat, amb regalims
122		1	17301	FO	FIN	TL	GO				VI		Verd
122		3	17301	FO	FIN	TO	AO			VI			Melat , amb regalims
122		3	17301	PE	FIN	TO	AO			VI			Melat
122		1	17301	SF	FIN	TO	AO		IN		VI		
122		1	17301	SF	FIN	TO	AO			VI	VI		Verd
122		33	17301	SF	FIN	TO	AO			VI			Melat
122		8	17301	SF	FIN	TO	AO			VI			Verd
122		1	17301	SF	FIN	TO	AO			VI	VI		Verd. A l'exterior un registre formant meandres.
122		8	17301	SF	FTA	TO	AO				VI		Melat, amb regalims
122		1	17301	SF	FTA	TO	AO		AC		VI		Verd
122		1	17301	SF	FTA	TO	AO			VI			Verd
122		2	17301	SF	FTA	TO	AO			VI			Marró
122		11	17301	SF	FTA	TO	AO				VI		Melat
122		1	17301	SF	FTA	TO	AO				VI		Verd

C/ Sotstinent Navarro, 12-16 i Bda/ Caçador, 8. Muralla romana - Torres 27 i 28 (Barcelona)

059/12; 052/13; 081/14

U.E.	Núm.	Frag.	Class.	Def. Fragm.	Tipo	Tècnica	Pasta	Decoració Int.	Decoració Ext.	Acabats Int.	Acabats Ext.	Cronologia	Observacions
122		1	17301	AR	GER	TO	AO				VI		Goteig / regalims
122		4	17301	CO	GER	TO	AO				VI		Melat
122		1	17301	NA	GER	TO	AO				VI		Vidrat malmès, tonalitat marró
122		1	17301	NA	GER	TO	AO			VI			Melat
122		1	17301	VO	GIB	TO	AO			VI			Melat, Similar forma 6 figura 5 (Beltrán de Heredia, Quarhis 2007)
122		1	17301	VO	GIB	TO	AO			VI			Melat, Similar forma 3-5 làmina 1 (Dehesa et alii, quarhis 2009), sense la inflexió interior
122		1	17301	FO	LLU	TO	AO			VI			Verd
122		1	17301	VO	LLU	TO	AO			VI			Verd
122		1	17301	VO	OLL	TO	AO			VI			Melat, Similar forma 6 figura 4 (Beltrán de Heredia, Quarhis 2007)
122		1	17301	BR	POA	TO	AO				VI		Melat
122		1	17301	NA	POA	TO	AO				VI		Melat
122		1	17301	FO	SEV	TO	AO			VI	VI		Verd
122		4	17301	VO	SEV	TO	AO			VI			Melat
122		7	17302	FO	FIN	TO	AO						
122		1	17302	PE	FIN	TO	AO						
122		1	17302	PE	FIN	TO	AO						Pasta beige
122		39	17302	SF	FIN	TO	AO						

C/ Sotstinent Navarro, 12-16 i Bda/ Caçador, 8. Muralla romana - Torres 27 i 28 (Barcelona)

059/12; 052/13; 081/14

U.E.	Núm.	Frag.	Class.	Def. Fragm.	Tipo	Tècnica	Pasta	Decoració Int.	Decoració Ext.	Acabats Int.	Acabats Ext.	Cronologia	Observacions
122		1	17302	SF	FIN	TO	AO				PC		
122		1	17302	SF	FIN	TO	BE				PC		
122		1	17302	FO	GIB	TO	AO						
122		1	17302	VO	GIB	TO	BE						
122		1	17302	VO	GIB	TO	AO						Similar a la forma làmina 8 figura 6, sense vidrar
122		1	17302	VO	GIB	TO	AO						
122		6	17303	FO	CSS	TL	BE						
122		5	17303	VO	CSS	TL	GR						Llavi no diferenciat i ametllat entrant
122		1	17303	VO	CSS	TL	GR						Llavi no diferenciat, vora lleugerament plana
122		1	17303	FO	FIN	TL	BE				EN		Blanca
122		5	17303	FO	FIN	TL	BE						
122		2	17303	PS	FIN	TL	BE						Reaprofitatdes com a fitxa
122		98	17303	SF	FIN	TL	BE						
122		20	17303	SF	FIN	TL	GO						
122		2	17303	SF	FIN	TL	GR						Pasta cremada i deformada
122		2	17303	SF	FIN	TL	GR		IN				
122		1	17303	SF	FIN	TL	GR		AC				

C/ Sotstinent Navarro, 12-16 i Bda/ Caçador, 8. Muralla romana - Torres 27 i 28 (Barcelona)

059/12; 052/13; 081/14

U.E.	Núm.	Frag.	Class.	Def. Fragm.	Tipo	Tècnica	Pasta	Decoració Int.	Decoració Ext.	Acabats Int.	Acabats Ext.	Cronologia	Observacions
122		1	17303	SF	FIN	TL	GR		AC				
122		1	17303	SF	FIN	TL	BE				EN		Blanca
122		1	17303	VO	FIN	TL	BE						
122		1	17303	AR	OLL	TL	BE						
122		1	17303	AR	OLL	TL	GR						
122		2	17303	FO	OLL	TL	BE						
122		1	17303	VO	OLL	TL	GR						Llavi arrodonit, perfil en S
122		1	17303	VO	OLL	TL	BE						Llavi apuntat, perfil en S
122		1	17303	VO	OLL	TL	GO						Llavi apuntat, perfil en S
122		3	17303	VO	OLL	TL	GO						Llavi apuntat, vora lleugerament plana, perfil en S
122		2	17303	VO	OLL	TL	GO						Llavi apuntat, llavi rectangular, perfil en S
122		2	17303	VO	OLL	TL	GO						Llavi apuntat, perfil en S, peça de reduïdes dimensions
122		1	17303	VO	OLL	TL	GO						Presenta un bec, perfil en S, pasta de llicorella
122		1	17303	VO	OLL	TL	GR						Llavi arrodonit, pefil en S, pasta de llicorella
122		1	17524	SF	PAT	TO	AO			VI			Turquesa
122		1	30000	FO	VIN	ND							Blanc
122		1	30000	PE	VIN	ND							Marró

C/ Sotstinent Navarro, 12-16 i Bda/ Caçador, 8. Muralla romana - Torres 27 i 28 (Barcelona)

059/12; 052/13; 081/14

U.E.	Núm.	Frag.	Class.	Def. Fragm.	Tipo	Tècnica	Pasta	Decoració Int.	Decoració Ext.	Acabats Int.	Acabats Ext.	Cronologia	Observacions
122		1	30000	PE	VIN	ND							Verd
122		1	30000	PE	VIN	ND							Blanc
122		1	30000	SF	VIN	ND							Blanc
122		1	30000	VO	VIN	ND							VErd, franja superior a tocar del llavi en blau marí
122		1	30000	VO	VIN	ND							Verd
122		34	60101										
122		1	60101										Crani cànid. Absència mandíbula inferior
122		2	60110										
122		58	60160										Banyes bòvid
122	1	1	17150	VO	SEV	TO	AO	PI		VI	VI	s.XIII	Decoració en manganès, d'una orla de peixos estilitzats o zig zags.
122	10	1	17301	VO	GIB	TO	BE			VI		s.XIII	Verd, Similar forma 2 làmina 1 (Dehesa et alii, Quarhis 2009)
122	11	1	17301	VO	GIB	TO	BE			VI		s.XIII	Melat, vora lleugerament plana i llavi penjant
122	12	1	17301	VO	GIB	TO	BE			VI		s.XIII	Melat, presenta una inflexió a l'interior, llavi engruixit
122	13	1	17301	VO	GIB	TO	BE			VI		s.XIII	Verd, Similar formes 3-5 làmina 1 (Dehesa et alii, Quarhis 2009), sense la inflexió interior
122	14	1	17301	VO	GIB	TO	BE			VI		s.XIII	Verd, Similar forma 9 làmina 8 (Beltrán de Heredia, Quarhis 2007)
122	15	1	17301	VO	SEV	TO	AO		IN	VI		s.XIII	Melat, un registre formant meandres
122	16	1	17301	PS	SEV	TO	AO			VI		s.XIII	Verd, pasta passada de cocció

C/ Sotstinent Navarro, 12-16 i Bda/ Caçador, 8. Muralla romana - Torres 27 i 28 (Barcelona)

059/12; 052/13; 081/14

U.E.	Núm.	Frag.	Class.	Def. Fragm.	Tipo	Tècnica	Pasta	Decoració Int.	Decoració Ext.	Acabats Int.	Acabats Ext.	Cronologia	Observacions
122	17	1	17301	PS	GER	TO	AO			VI		s.XIII	Vidrat malmès, presenta residus a l'interior
122	18	1	17301	PE	CAN	TO	AO			VI		s.XIII	Melat
122	19	1	17301	VO	GER	TO	AO			VI		s.XIII	Melat, en forma de marmita, ansada
122	2	1	17150	VO	ESC	TO	AO	PI		VI		s.XIII	Decoració en manganès de traces verticals
122	20	1	17301	VO	CSS	TO	AO			VI		s.XIII	Marró. Cassola alta. Presenta un mamelló a l'exterior en forma de nansa
122	21	1	17154	PS	GER	TO	AO				VI	s.XIII	Verd. Presenta una nansa sencera i un bec o broc no conservat
122	22	1	17110	VO	ESC	TO	AO			VI	VI	s.XIII	Verd interior, melat exterior. Llavi triangular
122	23	1	17110	VO	ESC	TO	AO			VI		s.XIII	Verd interior. Llavi triangular
122	24	1	17110	VO	GER	TO	AO		AC		VI	s.XIII	Verd. Similar forma 10 làmina 1 (Beltrán de Heredia, Quarhis 2007)
122	25	1	17200	VO	TEN	TO	AO				VI	s.XIII	Presenta regalim en verd, llavi arrodonit marcada per una inflexió al igual que el coll.
122	26	1	17200	VO	TEN	TO	AO			EN	EN	s.XIII	Blanca. Llavi lleugerament apuntat i coll marcat per una inflexió.
122	27	1	17200	VO	TEN	TO	AO			EN	EN	s.XIII	Blanca. Llavi lleugerament apuntat i coll marcat per una inflexió.
122	28	1	17200	VO	TEN	TO	AO			EN	EN	s.XIII	Blanca. Llavi lleugerament apuntat i coll marcat per una inflexió. Pasta cremada
122	29	1	17002	SF	GER	TO	AO		PI		VI	s.XIII	Vidrat turquesa. Només per Fotografiar.
122	3	1	17150	VO	ESC	TO	AO	PI		VI	VI	s.XIII	Presenta ala
122	30	1	17002	SF	GER	TO	AO		PI		VI	s.XIII	Vidrat turquesa. Només per Fotografiar.
122	31	1	17002	SF	GER	TO	AO		PI		VI	s.XIII	Vidrat verd. Només per Fotografiar.

C/ Sotstinent Navarro, 12-16 i Bda/ Caçador, 8. Muralla romana - Torres 27 i 28 (Barcelona)

059/12; 052/13; 081/14

U.E.	Núm.	Frag.	Class.	Def. Fragm.	Tipo	Tècnica	Pasta	Decoració Int.	Decoració Ext.	Acabats Int.	Acabats Ext.	Cronologia	Observacions
122	32	1	17200	SF	FIN	TO	AO		PI			s.XIII	En vermell, marca indeterminada
122	33	1	17302	VO	GIB	TO	AO					s.XIII	Vora lleugerament penjant, i llavi marcat peR dues inflexions
122	34	1	17302	VO	GIB	TL	GO		RO			s.XIII	Desgreixant de llicorella, vora lleugerament penjant i inflexió a l'interior marcant el llavi. Similar a producions islàmiques.
122	35	1	17302	VO	GIB	TO	AO				EN	s.XIII	Engalba vermella malmesa. Vora plana, llavi rectangular i cos recte.
122	36	1	17302	VO	GIB	TO	AO					s.XIII	Llavi no diferenciat i vora marcada a la paret externa. Similars a les produccions islàmiques.
122	37	1	17302	VO	MOR	TO	BE					s.XIII	Vora plana molt sobresortida, amb llavi lleugerament penjant. REcorda produccions islàmiques.
122	38	1	17302	FO	GER	TO	AO					s.XIII	La pasta recorda produccions islàmiques
122	39	1	50025	VO	GER	TO	AO					s.XIII	Presenta una inflexió per a l'encaix amb una altra
122	4	1	17150	PS	SEV	TO	AO			VI		s.XIII	Joguina
122	40	1	17303	VO	GER	TL	GO					s.XIII	Vora recta perfil en S, desgreixant de pissarra o llicorella
122	41	1	17303	VO	OLL	TL	GR					s.XIII	Llavi arrodonit perfil en S
122	42	1	17303	VO	OLL	TL	BE					s.XIII	Similar forma làmina 5 figura 2 (Beltrán de Heredia, Quarhis 2007)
122	43	1	17303	VO	OLL	TL	GO					s.XIII	Llavi apuntat, vora lleugerament plana.
122	44	1	17303	VO	OLL	TL	BE					s.XIII	Similar forma làmina 5 figura 2 (Beltrán de Heredia, Quarhis 2007)
122	45	1	17303	VO	OLL	TL	BE					s.XIII	Desgreixant amb partícules calcàries i mica, possible procedència mediterrània central . Similar forma làmina 5 figura 1 (Beltrán de Heredia, Quarhis 2007)
122	46	1	17303	VO	OLL	TL	BE					s.XIII	Llavi apuntat, vora lleugerament plana.
122	47	1	17303	VO	OLL	TL	BE					s.XIII	Llavi apuntat , cos sinuós, fragment de peça de reduïdes dimensions.

C/ Sotstinent Navarro, 12-16 i Bda/ Caçador, 8. Muralla romana - Torres 27 i 28 (Barcelona)

059/12; 052/13; 081/14

U.E.	Núm.	Frag.	Class.	Def. Fragm.	Tipo	Tècnica	Pasta	Decoració Int.	Decoració Ext.	Acabats Int.	Acabats Ext.	Cronologia	Observacions
122	48	1	17303	VO	OLL	TL	GR					s.XIII	Llavi apuntat, vora lleugerament plana.
122	49	1	17303	VO	OLL	TL	BE					s.XIII	Desgreixant amb partícules calcàries i daurades. Perfil en S. Similar forma làmina 5 figura 2 (Beltrán de Heredia, Quarhis 2007)
122	5	1	17150	VO	GIB	TO	AO			VI		s.XIII	Melat, Similar forma 3-5 làmina 1 (Dehesa et alii, Quarhis 2009), sense la inflexió interior
122	50	1	17303	VO	OLL	TL	BE					s.XIII	Perfil en S, peça de reduïdes dimensions.
122	51	1	17303	VO	OLL	TL	GO					s.XIII	Similar forma làmina 5 figura 2 (Beltrán de Heredia, Quarhis 2007)
122	52	1	17303	VO	OLL	TL	GO					s.XII-XIII	Llavi apuntat, vora lleugerment plana.
122	53	1	17092	VO	OLL	TL	GO						Similar forma làmina 1 figura 4 (Triay, Quarhis 2012)
122	54	1	17303	VO	CSS	TL	GR					s.XIII	Perfil en S. Llavi lleugerament marcat a l'exterior, cassola baixa.
122	55	1	17303	VO	CSS	TL	GR					s.XIII	Perfil en S. Presenta un bec, vora lleugerament entrant. Cassola baixa.
122	56	1	17303	VO	CSS	TL	GR					s.XIII	Llavi arrodonit, vora no diferenciada, cos globular, cassola baixa.
122	57	1	17303	VO	CSS	TL	GR					s.XIII	Perfil en S. Vora lleugerament entrant. Cassola baixa.
122	58	1	17303	VO	CSS	TL	GR					s.XIII	Llavi lleugerament rectangular, cassola baixa.
122	59	1	17303	VO	CSS	TL	GR					s.XIII	Llavi lleugerament rectangular, cassola baixa.
122	6	1	17301	VO	GIB	TO	AO			VI		s.XIII	Melat, Similar forma 3-5 làmina 1 (Dehesa et alii, Quarhis 2009), sense la inflexió interior
122	60	1	17303	VO	CSS	TL	GR					s.XIII	Llavi arrodonit, vora no diferenciada, cos globular, cassola baixa.
122	61	1	17303	VO	CSS	TL	GR					s.XIII	Llavi rectangular i vora lleugerament entrant. Cassola baixa.
122	62	1	17303	VO	CSS	TL	GR					s.XIII	Llavi apuntat, vora lleugerament plana, inlexió marcant la vora a l'exterior. Cassola baixa.

C/ Sotstinent Navarro, 12-16 i Bda/ Caçador, 8. Muralla romana - Torres 27 i 28 (Barcelona)

059/12; 052/13; 081/14

U.E.	Núm.	Frag.	Class.	Def. Fragm.	Tipo	Tècnica	Pasta	Decoració Int.	Decoració Ext.	Acabats Int.	Acabats Ext.	Cronologia	Observacions
122	63	1	17303	VO	CSS	TL	GR					s.XIII	Llavi apuntat, vora lleugerament plana, inlexió marcant la vora a l'exterior. Cassola baixa.
122	64	1	17303	VO	CSS	TL	GR					s.XIII	Llavi apuntat, vora lleugerament plana, inlexió marcant la vora a l'exterior. Presenta una inflexió a la vora per a l'encaix d'una tapadora. Cassola baixa.
122	65	1	17303	VO	CSS	TL	GR					s.XIII	Vora lleugerament entrant, presenta una nansa.
122	66	1	17303	VO	PAT	TL	GR					s.XIII	
122	7	1	17301	VO	GIB	TO	AO			VI		s.XIII	Melat, vora lleugerament plana i llavi penjant
122	8	1	17301	VO	GIB	TO	AO			VI		s.XIII	Melat, Similar forma 5 làmina 6 (Beltrán de Heredia, Quarhis 2007)
122	9	1	17301	VO	GIB	TO	AO			VI		s.XIII	Verd, Presenta una inlfexió a la vora marcant el llavi
125		1	18800	SF	FIN	MO	AO		IS		VI	s.XVIII	Indeterminat
125		1	19613									S.XIX	
130		1	15200	PE	FIN	MO	AO			VE	VE		
130		1	15205	SF	FIN	MO	AO				VE		
130		1	15230	VO	H.	MO	AO			VE	VE		Hayes 16
130		1	15230	VO	H.	MO	AO			VE	VE		Hayes 5
130		1	15231	PE	FIN	MO	AO			VE	VE		
130		1	15233	SF	FIN	MO	AO			VE			
130		1	15300	NA	AMF	TO	AO				EN		
130		1	15300	NA	AMF	TO	AO				EN		

C/ Sotstinent Navarro, 12-16 i Bda/ Caçador, 8. Muralla romana - Torres 27 i 28 (Barcelona)

059/12; 052/13; 081/14

U.E.	Núm.	Frag.	Class.	Def. Fragm.	Tipo	Tècnica	Pasta	Decoració Int.	Decoració Ext.	Acabats Int.	Acabats Ext.	Cronologia	Observacions
130		23	15300	SF	AMF	TO	AO				EN		
130		1	15300	PS	FIN	TO	AO				EN		Reaprofitada com a fitxa
130		1	15303	FO	AMF	TO	AO						
130		4	15303	SF	AMF	TO	AO						
130		1	15305	SF	AMF	TO	AO						
130		1	15307	SF	AMF	TO	AO						
130		6	15308	SF	AMF	TO	AO						
130		1	15360	SF	FIN	TO	AO						
130		1	15361	PE	FIN	TO	AO				PC		Hayes 5
130		3	15361	SF	FIN	TO	AO				PC		Hayes 5
130		1	15361	VO	LAMB	TO	AO				PC		Lamboglia 10 A
130		2	15361	VO	OST	TO	AO				PC		Ostia III, 372
130		1	15371	SF	FIN	TO	AO						
130		2	16202	SF	FIN	TO	AO		AC				
130		6	16300	SF	FIN	TO	AO						
130		1	16301	FO	FIN	TL	GR						
130		1	16301	FO	FIN	TL	GR		IN				

C/ Sotstinent Navarro, 12-16 i Bda/ Caçador, 8. Muralla romana - Torres 27 i 28 (Barcelona)

059/12; 052/13; 081/14

U.E.	Núm.	Frag.	Class.	Def. Fragm.	Tipo	Tècnica	Pasta	Decoració Int.	Decoració Ext.	Acabats Int.	Acabats Ext.	Cronologia	Observacions
130		2	16301	FO	FIN	TL	GO						
130		5	16301	SF	FIN	TL	GO						
130		19	16301	SF	FIN	TL	GR						
130		1	16301	VO	FIN	TL	GO						Similiar làmina 6 forma PR/IV.1 (Beltrán de Heredia; Quarhis 2005)
130		1	16301	AG	PAT	TL	GO						
130		1	16302	SF	FIN	TL	GO						
130		1	16303	SF	FIN	TL	GO						
130		1	17082	SF	SET	TL	GR				ES	s.IX-X	
130		3	17091	SF	FIN	TL	GO				EN		
130		2	17091	SF	FIN	TL	BE						
130		1	17091	SF	FIN	TL	GO						
130		1	17091	SF	FIN	TL	GO				BR		
130		1	17091	FO	GER	TL	GO						
130		1	40047										Possible plaqueta paviment opus sectile fragmentada
130		21	60101										
130		3	60110										
130	1	1	15233	SF	FIN	MO	AO			VE			Fotografiar.

C/ Sotstinent Navarro, 12-16 i Bda/ Caçador, 8. Muralla romana - Torres 27 i 28 (Barcelona)

059/12; 052/13; 081/14

U.E.	Núm.	Frag.	Class.	Def. Fragm.	Tipo	Tècnica	Pasta	Decoració Int.	Decoració Ext.	Acabats Int.	Acabats Ext.	Cronologia	Observacions
134		2	15200	SF	FIN	MO	AO			VE	VE		
134		1	15202	SF	FIN	MO	AO			VE	VE		
134		2	15204	SF	FIN	MO	AR			VE	VE		
134		1	15204	SF	FIN	MO	AR				ES		
134		1	15204	VO	RIG	MO	AR			VE	VE		Rigoir 2
134		1	15205	SF	FIN	MO	AO			VE	VE		
134		3	15230	SF	FIN	MO	AO			VE	VE		
134		1	15230	VO	H.	MO	AO			VE	VE	150-200	Hayes 14/17
134		1	15230	VO	H.	MO	AO			VE	VE	150-200	Hayes 16
134		2	15230	VO	H.	MO	AO			VE	VE	125-175	Hayes 14a
134		1	15231	VO	H.	MO	AO			VE	VE		Hayes 50a
134		1	15232	VO	H.	MO	AO			VE	VE	375-450	Hayes 71a
134		1	15233	SF	FIN	MO	AO			VE			
134		1	15233	VO	H.	MO	AO			VE		570-600	Hayes 104b
134		1	15234	VO	H.	MO	AO			VE	VE		Hayes 61
134		1	15300	NA	AMF	TO	AO				EN		
134		53	15300	SF	AMF	TO	AO				EN		

C/ Sotstinent Navarro, 12-16 i Bda/ Caçador, 8. Muralla romana - Torres 27 i 28 (Barcelona)

059/12; 052/13; 081/14

U.E.	Núm.	Frag.	Class.	Def. Fragm.	Tipo	Tècnica	Pasta	Decoració Int.	Decoració Ext.	Acabats Int.	Acabats Ext.	Cronologia	Observacions
134		1	15300	SF	AMF	TO	AO		AC		EN		
134		1	15303	AR	AMF	TO	AO						
134		3	15303	NA	AMF	TO	AO						
134		6	15303	SF	AMF	TO	AO						
134		6	15303	SF	AMF	TO	AO		AC				
134		10	15308	SF	AMF	TO	AO						
134		1	15361	FO	FIN	TO	AO				PC		
134		7	15361	SF	FIN	TO	AO				PC		
134		1	15361	FO	LAMB	TO	AO				PC		Lamboglia 10A
134		1	15361	VO	LAMB	TO	AO				PC		Lamboglia 10 A
134		2	15361	VO	OST	TO	AO				PC		Ostia III 332
134		1	15431	AR	FIN	TO	AO						
134		1	15431	FO	FIN	TO	AO						
134		1	15431	NA	GET	TO	AO						
134		1	15431	NA	GET	TO	AO						Lobulada
134		1	15431	NA	GET	TO	AO						Trilobulada
134		1	15431	NA	GET	TO	AO						

C/ Sotstinent Navarro, 12-16 i Bda/ Caçador, 8. Muralla romana - Torres 27 i 28 (Barcelona)

059/12; 052/13; 081/14

U.E.	Núm.	Frag.	Class.	Def. Fragm.	Tipo	Tècnica	Pasta	Decoració Int.	Decoració Ext.	Acabats Int.	Acabats Ext.	Cronologia	Observacions
134		2	16202	SF	FTA	TO	AO						
134		2	16202	SF	FTA	TO	AO		AC				
134		1	16301	FO	FIN	TL	GR						
134		1	16301	FO	FIN	TL	GO						
134		12	16301	SF	FIN	TL	GR						
134		5	16301	SF	FIN	TL	GR		AC				
134		1	16301	SF	FIN	TL	GR				ES		
134		1	16301	SF	FIN	TL	GR		IN				fent meandres
134		5	16301	SF	FIN	TL	GO						
134		1	16301	SF	FIN	TL	GO		AC				
134		3	16301	VO	OLL	TL	GR						Similar forma làmina 46 figura 1 (Macias 1999)
134		1	16301	VO	OLL	TL	GR						Similar forma làmina 48 figura 7 (Macias 1999)
134		5	16302	FO	FIN	TL	GO						
134		1	17090	SF	FTA	TO	AO			VI	VI		
134		1	17090	VO	POA	TO	AO				VI		Similar forma làmina 6 figura 3 (Beltrán de Heredia, Quarhis 2007)
134		1	17091	VO	OLL	TL	GO					s.XIII	Similar forma làmina 6 figura 4 (Beltrán de Heredia, Quarhis 2007)
134		2	17092	FO	FIN	TL	GR						Gran contenidor

C/ Sotstinent Navarro, 12-16 i Bda/ Caçador, 8. Muralla romana - Torres 27 i 28 (Barcelona)

059/12; 052/13; 081/14

U.E.	Núm.	Frag.	Class.	Def. Fragm.	Tipo	Tècnica	Pasta	Decoració Int.	Decoració Ext.	Acabats Int.	Acabats Ext.	Cronologia	Observacions
134		1	17092	PS	FIN	TL	BE						Reaprofitada com a fitxa
134		5	17092	SF	FIN	TL	BE						
134		1	17092	VO	PAT	TL	BE						
134		2	17092	FO	SET	TL	BE						
134		1	17092	VO	SET	TL	BE						
134		1	17154	SF	GER	TO	AO		AC		VI	s.XIII	Similar forma làmina 1 figura 10 (Beltrán de Heredia, Quarhis 2007)
134		1	17201	SF	FIN	TO	AO		AC				
134		6	17201	SF	FIN	TO	AO						
134		1	17302	FO	FIN	TO	AO					s.XII-XIII	
134		1	17302	SF	FIN	TO	AO					s.XII-XIII	Mànec de paella, presenta orifici a l'extrem superior
134		13	17302	SF	FIN	TO	AO					s.XII-XIII	
134		2	17600										Reaprofitat com a tap
134		1	30000	SF	VIN	ND							GRoc
134		1	30000	SF	VIN	ND							Blanc
134		1	30000	SF	VIN	ND							Blau-verd turquesa
134		1	40047										Presenta línies formant espais geomètrics i lletres fragmentades
134		1	40053										Pulit a les cares superficials, possible paviment.

C/ Sotstinent Navarro, 12-16 i Bda/ Caçador, 8. Muralla romana - Torres 27 i 28 (Barcelona)

059/12; 052/13; 081/14

U.E.	Núm.	Frag.	Class.	Def. Fragm.	Tipo	Tècnica	Pasta	Decoració Int.	Decoració Ext.	Acabats Int.	Acabats Ext.	Cronologia	Observacions
134	1	1	15308	VO	AMF	TO	AO						
134	2	1	15303	VO	LRA	TO	AO					400-500	LRA 4
134	3	1	16202	VO	MOR	TO	AO						Similar forma figura 11 num 7 (Joan Ramon Torres , Ceràmiques hisapano-romanes)
134	4	1	16202	VO	SEV	TO	AO					s.VI-VII	
134	5	1	16300	VO	MOR	TO	AO						Similar a formes de morter paleocristianes
134	6	1	16302	VO	CSS	TL	GO						
134	7	1	15233	VO	H.	MO	AO			VE	VE	500-600	Hayes 91c
141		1	12406	SF	FIN	TO	AO						
141		1	15200	PE	DRAG	MO	AO			VE	VE	60-100	Dragendorf 37A
141		1	15200	VO	DRAG	MO	AO			VE	VE	15-60	Dragendorf 18
141		7	15200	SF	FIN	MO	AO			VE	VE		
141		1	15204	PE	FIN	MO	AR			VE	VE		
141		1	15204	SF	FIN	MO	AR			VE	VE		Pasta cremada
141		1	15205	SF	FIN	MO	AO				VE		
141		1	15205	VO	RIG	MO	AO	IS		VE	VE	300-500	Rigoir 3 ; Motiu romboidal amb un punt al mig continu a tota la vora.
141		1	15230	FO	FIN	MO	AO			VE	VE		
141		5	15230	PE	FIN	MO	AO			VE	VE		

C/ Sotstinent Navarro, 12-16 i Bda/ Caçador, 8. Muralla romana - Torres 27 i 28 (Barcelona)

059/12; 052/13; 081/14

U.E.	Núm.	Frag.	Class.	Def. Fragm.	Tipo	Tècnica	Pasta	Decoració Int.	Decoració Ext.	Acabats Int.	Acabats Ext.	Cronologia	Observacions
141		23	15230	SF	FIN	MO	AO			VE	VE		
141		2	15230	VO	FIN	MO	AO			VE	VE		
141		2	15230	VO	FIN	MO	AO			VE	VE		Fragments molt petits
141		1	15230	NA	GER	MO	AO			VE	VE		
141		1	15230	VO	H.	MO	AO			VE	VE	60-100	Hayes 3a
141		1	15230	VO	H.	MO	AO			VE	VE	75-160	Hayes 8a
141		1	15230	VO	H.	MO	AO			VE	VE	150-200	Hayes 9b
141		1	15230	VO	H.	MO	AO			VE	VE	100-160	Hayes 9a
141		1	15230	VO	LAMB	MO	AO			VE	VE	150-200	Lamboglia 9 B
141		1	15230	AG	PAT	MO	AO			VE	VE		
141		1	15231	PE	FIN	MO	AO			VE	VE		
141		1	15231	SF	FIN	MO	AO			VE	VE		
141		2	15231	VO	H.	MO	AO			VE	VE	250-300	Hayes 50a
141		1	15231	VO	H.	MO	AO			VE	VE	500-580	Hayes 104a
141		2	15233	FO	FIN	MO	AO			VE			
141		2	15233	PE	FIN	MO	AO			VE			
141		6	15233	SF	FIN	MO	AO			VE			

C/ Sotstinent Navarro, 12-16 i Bda/ Caçador, 8. Muralla romana - Torres 27 i 28 (Barcelona)

059/12; 052/13; 081/14

U.E.	Núm.	Frag.	Class.	Def. Fragm.	Tipo	Tècnica	Pasta	Decoració Int.	Decoració Ext.	Acabats Int.	Acabats Ext.	Cronologia	Observacions
141		1	15233	VO	FIN	MO	AO			VE			Malmesa
141		1	15233	VO	H.	MO	AO			VE		530-580	Hayes 99b
141		2	15234	VO	H.	MO	AO			VE		320-420	Hayes 58b / Lamboglia 51
141		1	15234	VO	H.	MO	AO			VE		s.III	Hayes 61
141		3	15252	SF	FIN	MO	AO				VE		
141		3	15257	SF	FIN	MO	AO						Possible producció africana
141		1	15257	SF	FIN	MO	AO		RO		VE		
141		5	15300	NA	AMF	TO	AO				EN		
141		1	15300	PI	AMF	TO	AO				EN	s.IV	Spathéion
141		374	15300	SF	AMF	TO	AO				EN		
141		1	15300	VO	KEAY	TO	AO				EN	s.III-IV	Keay III A
141		3	15301	SF	AMF	TO	AO						
141		1	15303	AR	AMF	TO	AO						
141		3	15303	NA	AMF	TO	AO						
141		41	15303	SF	AMF	TO	AO						
141		25	15303	SF	AMF	TO	AO		AC				
141		1	15303	SF	AMF	TO	AO						Possible Dressel 28

C/ Sotstinent Navarro, 12-16 i Bda/ Caçador, 8. Muralla romana - Torres 27 i 28 (Barcelona)

059/12; 052/13; 081/14

U.E.	Núm.	Frag.	Class.	Def. Fragm.	Tipo	Tècnica	Pasta	Decoració Int.	Decoració Ext.	Acabats Int.	Acabats Ext.	Cronologia	Observacions
141		1	15303	NA	LRA	TO	AO					400-500	LRA 4
141		7	15303	SF	LRA	TO	AO		AC			520-700	LRA 1
141		1	15303	SF	LRA	TO	AO					s.IV-VI	LRA 3
141		1	15305	AR	AMF	TO	AO						
141		1	15305	NA	AMF	TO	AO						
141		16	15305	SF	AMF	TO	AO						
141		1	15307	NA	AMF	TO	AO						
141		1	15307	PI	AMF	TO	AO						
141		12	15307	SF	AMF	TO	AO						
141		3	15308	NA	AMF	TO	AO						
141		18	15308	SF	AMF	TO	AO						
141		13	15308	SF	AMF	TO	AO						
141		1	15308	SF	AMF	TO	BE						
141		1	15333	NA	LLU	MO	AO				EN		
141		1	15351	SF	FIN	TO	AO						
141		1	15360	FO	FIN	TO	AO						
141		27	15360	SF	FIN	TO	AO						

C/ Sotstinent Navarro, 12-16 i Bda/ Caçador, 8. Muralla romana - Torres 27 i 28 (Barcelona)

059/12; 052/13; 081/14

U.E.	Núm.	Frag.	Class.	Def. Fragm.	Tipo	Tècnica	Pasta	Decoració Int.	Decoració Ext.	Acabats Int.	Acabats Ext.	Cronologia	Observacions
141		2	15360	SF	FIN	TO	AO				EN		Blanca
141		1	15360	SF	GER	TO	AO				PE		
141		1	15360	VO	GER	TO	AO						
141		2	15361	FO	FIN	TO	AO				PC		
141		3	15361	PE	FIN	TO	AO				PC		
141		39	15361	SF	FIN	TO	AO				PC		
141		4	15361	VO	LAMB	TO	AO				PC		Lamboglia 10 A
141		1	15361	VO	LAMB	TO	AO				PC		Lamboglia 9 A
141		3	15361	VO	LAMB	TO	AO				PC	150-200	Lamboglia 9 B
141		1	15361	FO	OST	TO	AO				PC		Ostia III 267
141		16	15361	VO	OST	TO	AO				PC		Ostia III 332
141		5	15361	VO	OST	TO	AO				PC		Ostia III 267
141		1	15361	VO	OST	TO	AO				PC		Ostia II 310
141		1	15361	AG	PTA	TO	AO				PC		
141		2	15361	PE	PTA	TO	AO				PC		
141		2	15431	SF	FIN	TL	BE						
141		1	15431	NA	GER	TO	AO						

C/ Sotstinent Navarro, 12-16 i Bda/ Caçador, 8. Muralla romana - Torres 27 i 28 (Barcelona)

059/12; 052/13; 081/14

U.E.	Núm.	Frag.	Class.	Def. Fragm.	Tipo	Tècnica	Pasta	Decoració Int.	Decoració Ext.	Acabats Int.	Acabats Ext.	Cronologia	Observacions
141		1	15431	VO	GER	TO	AO						Vora ansada
141		1	15470	SF	TEN	MA	GO						Pasta cremada
141		1	16202	SF	BOL	TO	AO		IN			s.IV	Línia incisa monolineal
141		1	16202	SF	BOL	TO	AO		IN				Línies oblíqües
141		1	16202	VO	BOL	TO	AO		IN			475-525	D'època vàndala
141		1	16202	VO	CSS	TL	GO						
141		1	16202	FO	FIN	TO	AO						
141		3	16202	SF	FIN	TO	AO		AC				
141		4	16202	SF	FIN	TO	AO						
141		1	16202	AR	GER	TO	AO						
141		1	16202	SF	GER	TO	AO				PE		
141		1	16202	VO	GER	TL	GO						
141		1	16205	SF	FIN	TL	GR		AC				
141		1	16205	SF	FIN	TL	GR				EN		Engalba vermella
141		1	16300	NA	AMP	TO	AO						
141		1	16300	VO	AMP	TO	AR						
141		1	16300	VO	AMP	TO	AR						Vora trilobulada

C/ Sotstinent Navarro, 12-16 i Bda/ Caçador, 8. Muralla romana - Torres 27 i 28 (Barcelona)

059/12; 052/13; 081/14

U.E.	Núm.	Frag.	Class.	Def. Fragm.	Tipo	Tècnica	Pasta	Decoració Int.	Decoració Ext.	Acabats Int.	Acabats Ext.	Cronologia	Observacions
141		1	16300	VO	CSS	TL	GO				ES		Grollera
141		1	16300	SF	FIN	TL	GR						Grollera
141		100	16300	SF	FIN	TO	AO						
141		5	16300	SF	FIN	TO	AR						
141		1	16300	SF	FIN	TO	AR				EN		Engalba negra
141		1	16300	SF	FIN	TL	GR			VI		s.VII	Grollera
141		1	16300	NA	GER	TO	AO						Torsiva
141		1	16300	NA	GER	TO	AO						
141		1	16300	NA	GER	TO	AO						Producció bètica
141		2	16300	NA	GET	TO	AO						Lobulades
141		1	16300	VO	MOR	TO	AO						Producció bètica
141		1	16300	VO	PAT	TO	AO						
141		1	16301	FO	FIN	TL	GO						Gran contenidor
141		4	16301	FO	FIN	TL	GO						
141		2	16301	FO	FIN	TL	GR						
141		1	16301	NA	FIN	TL	GR						Mamelló
141		35	16301	SF	FIN	TL	GR						

C/ Sotstinent Navarro, 12-16 i Bda/ Caçador, 8. Muralla romana - Torres 27 i 28 (Barcelona)

059/12; 052/13; 081/14

U.E.	Núm.	Frag.	Class.	Def. Fragm.	Tipo	Tècnica	Pasta	Decoració Int.	Decoració Ext.	Acabats Int.	Acabats Ext.	Cronologia	Observacions
141		1	16301	SF	FIN	TL	BE						
141		9	16301	SF	FIN	TL	GO						
141		1	16301	SF	FIN	TL	GR		AC				
141		2	16301	SF	FIN	TL	GR						Possible procedència sud de la Gàl·lia
141		1	16301	SF	FIN	TL	GR		RO				
141		2	16301	VO	OLL	TL	GR						Similar làmina 6 forma PR/IV.1 (Beltrán de Heredia; Quarhis 2005)
141		2	16301	VO	OLL	TL	GR						Similar làmina 6 forma PR/IV.7 (Beltrán de Heredia; Quarhis 2005)
141		1	16301	VO	OLL	TL	GR						Similar làmina 6 forma PR/IV.5 (Beltrán de Heredia; Quarhis 2005)
141		3	16301	VO	OLL	TL	GR						Perfil en S
141		1	16301	VO	OLL	TL	GR						Similar làmina 6 forma PR/IV.6 (Beltrán de Heredia; Quarhis 2005)
141		1	16301	VO	OLL	TL	GR						Similar làmina 6 forma PR/IV.3 (Beltrán de Heredia; Quarhis 2005)
141		1	16301	VO	OLL	TL	GR						Similar làmina 6 forma PR/IV.4 (Beltrán de Heredia; Quarhis 2005)
141		1	16301	VO	OLL	TL	GR						Similar làmina 6 forma PR/IV.18 (Beltrán de Heredia; Quarhis 2005)
141		1	16301	VO	OLL	TL	GO						Similar làmina 6 forma PR/IV.18 (Beltrán de Heredia; Quarhis 2005)
141		1	16302	SF	FIN	TL	GR						
141		1	16302	AG	PAT	TL	GR						Similar forma làmina 4 forma PR/I.3 (Beltrán de Heredia; Quarhis 2005)
141		2	16302	VO	PAT	TL	GO						Similar làmina 4 forma PR/I.2 (Beltrán de Heredia; Quarhis 2005)

C/ Sotstinent Navarro, 12-16 i Bda/ Caçador, 8. Muralla romana - Torres 27 i 28 (Barcelona)

059/12; 052/13; 081/14

U.E.	Núm.	Frag.	Class.	Def. Fragm.	Tipo	Tècnica	Pasta	Decoració Int.	Decoració Ext.	Acabats Int.	Acabats Ext.	Cronologia	Observacions
141		1	17082	VO	SIT	TL	GR				ES		
141		64	17091	SF	FIN	TO	AO						
141		11	17091	SF	FIN	TO	AO		AC				
141		2	17091	SF	FIN	TO	AO				EN		Vermella
141		1	17091	SF	FIN	TO	AO			EN	EN		Vermella
141		2	17091	SF	FIN	TO	BE				EN		Vermella
141		1	17091	FO	GER	TO	AO						
141		1	17091	VO	GER	TO	AO						Llavi arrodonit vora recta
141		1	17091	FO	PAT	TO	AO						
141		1	17091	SF	SIT	TO	BE						
141		1	17091	VO	SIT	TO	AO						
141		1	17091	VO	SIT	TO	BE						
141		4	17092	FO	FIN	TL	GR						
141		1	17092	FO	FIN	TL	GO						
141		1	17092	NA	FIN	TL	GR						
141		5	17092	SF	FIN	TL	GR		IN				
141		1	17092	SF	FIN	TL	GR	IN					

C/ Sotstinent Navarro, 12-16 i Bda/ Caçador, 8. Muralla romana - Torres 27 i 28 (Barcelona)

059/12; 052/13; 081/14

U.E.	Núm.	Frag.	Class.	Def. Fragm.	Tipo	Tècnica	Pasta	Decoració Int.	Decoració Ext.	Acabats Int.	Acabats Ext.	Cronologia	Observacions
141		21	17092	SF	FIN	TL	GO						
141		24	17092	SF	FIN	TL	GR						
141		1	17092	SF	FIN	TL	GR		AC				
141		2	17150	PE	SEV	TL	BE			VI	VI		Vidrat malmès
141		1	20107	PS	AGU								
141		5	20107	SF	ATI								
141		1	20107	SF	ATI								Possible estri per al tractament de productes cosmètics, presenta extrem en forma trapezoïdal, aplanada, possible espàtula
141		1	20107	PS	CLA								Clau en forma de ganxo,escarpia
141		9	60101										
141	1	1	15305	VO	KEAY	TO	AO					s.III-V	Keay XIII D AR101
141	10	1	15300	VO	KEAY	TO	AO				EN	s.III-IV	Keay III A
141	11	1	15300	VO	KEAY	TO	AO				EN		Keay LXII D AR98
141	12	1	15303	VO	LRA	TO	AO					400-500	LRA 4
141	13	1	15303	VO	LRA	TO	AO						LRA 5/6 AR104
141	14	1	15300	VO	AMF	TO	AO						Tipus spathéion AR110
141	15	1	16301	VO	CSS	TL	GR						Cassola alta
141	2	1	15305	VO	KEAY	TO	AO					s.IV-V	Keay XIX B AR34

C/ Sotstinent Navarro, 12-16 i Bda/ Caçador, 8. Muralla romana - Torres 27 i 28 (Barcelona)

059/12; 052/13; 081/14

U.E.	Núm.	Frag.	Class.	Def. Fragm.	Tipo	Tècnica	Pasta	Decoració Int.	Decoració Ext.	Acabats Int.	Acabats Ext.	Cronologia	Observacions
141	3	1	15307	VO	AMF	TO	AO						Tarraconense III
141	4	1	15300	VO	AMF	TO	AO				EN		similar a la forma LR4 oriental
141	5	1	16202	VO	BOL	TO	AO		IN			475-525	D'època vàndala
141	6	1	16202	VO	GER	TO	AO		IN			475-525	D'època vàndala
141	7	1	16300	VO	GIB	TO	AO					s.VI	Procedència indeterminada possible llevant mediterrani (Cartagena)
141	8	1	16300	VO	CSS	TL	GO			ES			Possible procedència mediterrani oriental (Lípari,...)
141	9	1	16500	PE	FIN	TL	GO						Element de base o suport indeterminat.
142		2	15230	SF	FIN	MO	AO			VE	VE		
142		9	15300	SF	AMF	TO	AO				EN		
142		1	15303	SF	AMF	TO	AO						
142		1	15303	SF	AMF	TO	AO		AC				
142		1	15303	SF	AMF	TO	AO		AC				
142		3	15308	SF	AMF	TO	AO						
142		1	15334	NA	LLA	TO	AO				VE		
142		2	15361	FO	FIN	TO	AO				PC		
142		1	15361	SF	FIN	TO	AO				PC		
142		1	15431	PE	FIN	TO	AO						

C/ Sotstinent Navarro, 12-16 i Bda/ Caçador, 8. Muralla romana - Torres 27 i 28 (Barcelona)

059/12; 052/13; 081/14

U.E.	Núm.	Frag.	Class.	Def. Fragm.	Tipo	Tècnica	Pasta	Decoració Int.	Decoració Ext.	Acabats Int.	Acabats Ext.	Cronologia	Observacions
142		3	15431	SF	FIN	TO	AO						
142		1	16301	FO	FIN	TL	GO						
142		2	16301	SF	FIN	TL	GO						
142		3	16301	SF	FIN	TL	GO						
142		2	17091	SF	FIN	TO	AO				BR		
142		1	17091	SF	FIN	TL	GR						
142		1	17092	SF	FIN	TL	GO						
142		1	60101										
143		1	15233	SF	FIN	MO	AO			VE	VE		Fragment de Fulford 27
143		4	15300	SF	AMF	TO	AO						
143		1	15303	SF	AMF	TO	AO		AC				LRA
143		1	15331	NA	LLU	MO	AO						Fragmentada. Altimperial itàlica. Vernís malmès
143		1	15360	SF	FIN	TO	AO						
143		1	15361	SF	FIN	TO	AO		AC				
143		1	15361	SF	FIN	TO	AO				PC		
143		2	15361	SF	FIN	TO	AO				VE		
143		1	15431	FO	FIN	TO	AO						

C/ Sotstinent Navarro, 12-16 i Bda/ Caçador, 8. Muralla romana - Torres 27 i 28 (Barcelona)

059/12; 052/13; 081/14

U.E.	Núm.	Frag.	Class.	Def. Fragm.	Tipo	Tècnica	Pasta	Decoració Int.	Decoració Ext.	Acabats Int.	Acabats Ext.	Cronologia	Observacions
143		10	15431	SF	FIN	TO	AO						
143		1	17092	FO	FIN	TL	GR						
143		4	17092	SF	FIN	TL	GR						
143		2	17092	SF	FIN	TL	GO						
143		2	60101										
145		8	15205	SF	FIN	MO	AO			VE	VE		Vernís diluit
145		1	15205	SF	FTA	MO	AO				VE		
145		1	15230	VO	H.	MO	AO			VE	VE		Hayes 9a
145		1	15230	VO	H.	MO	AO			VE	VE		Hayes 9Bb
145		1	15231	NA	GET	MO	AO			VE	VE		
145		5	15233	SF	FIN	MO	AO			VE			
145		37	15300	SF	AMF	TO	AO				EN		
145		1	15300	SF	AMF	TO	AO				EN		Reaprofitada com a tap
145		1	15301	SF	AMF	TO	AO						
145		2	15303	SF	AMF	TO	AO						
145		3	15303	SF	AMF	TO	AO		AC				
145		1	15303	SF	AMF	TO	AO		IN				Possible representació d'estel esquemàtic de 3-4 línies creuades fragmentat

C/ Sotstinent Navarro, 12-16 i Bda/ Caçador, 8. Muralla romana - Torres 27 i 28 (Barcelona)

059/12; 052/13; 081/14

U.E.	Núm.	Frag.	Class.	Def. Fragm.	Tipo	Tècnica	Pasta	Decoració Int.	Decoració Ext.	Acabats Int.	Acabats Ext.	Cronologia	Observacions
145		1	15305	NA	AMF	TO	AO						
145		3	15305	SF	AMF	TO	AO						
145		1	15307	NA	AMF	TO	AO						
145		1	15307	PI	AMF	TO	AO						
145		2	15307	SF	AMF	TO	AO						
145		1	15308	NA	AMF	TO	AO						
145		4	15308	SF	AMF	TO	AO						
145		1	15360	SF	FIN	TO	AO						
145		6	15361	FO	FIN	TO	AO				PC		
145		12	15361	SF	FIN	TO	AO				PC		
145		1	15361	VO	LAMB	TO	AO				PC	s.III	Lamboglia 9
145		2	15361	VO	OST	TO	AO				PC		Ostia III, 332
145		1	15361	VO	OST	TO	AO				PC		Ostia II, 306
145		2	15361	VO	OST	TO	AO			VE	VE	s.III	Ostia III, 108
145		15	15431	SF	FIN	TO	AO						
145		1	15431	SF	FIN	TO	AO						Reaprofitat com a tap
145		1	15431	AR	GET	TO	AO						

C/ Sotstinent Navarro, 12-16 i Bda/ Caçador, 8. Muralla romana - Torres 27 i 28 (Barcelona)

059/12; 052/13; 081/14

U.E.	Núm.	Frag.	Class.	Def. Fragm.	Tipo	Tècnica	Pasta	Decoració Int.	Decoració Ext.	Acabats Int.	Acabats Ext.	Cronologia	Observacions
145		1	15431	NA	GET	TO	AO						
145		1	16202	SF	FIN	TO	AO						
145		1	16204	SF	FIN	TO	AO						
145		6	16301	SF	FIN	TL	GO						
145		1	16302	VO	FIN	TL	GR						
145		3	20107	SF	ESR								
145		1	40000										Arrodonit, fragmentat, mitja circumferència
145		1	40045										6cm aprox
145		2	40047										Possible plaqueta paviment opus sectile fragmentada
145		100	60101										
145		1	60110										
145	1	1	15308	VO	AMF	TO	AO						
145	2	1	16301	VO	OLL	TL	GR						Presenta un encaix a la vora per a una tapadora
145	3	1	15233	VO	H.	MO	AO			VE			Hayes 99b
145	4	1	15204	VO	RIG	MO	AR			VE	VE		Forma 2
147		1	15200	VO	DRAG	MO	AO			VE	VE		Dragendorf 15a2
147		3	15200	SF	FIN	MO	AO			VE	VE		

C/ Sotstinent Navarro, 12-16 i Bda/ Caçador, 8. Muralla romana - Torres 27 i 28 (Barcelona)

059/12; 052/13; 081/14

U.E.	Núm.	Frag.	Class.	Def. Fragm.	Tipo	Tècnica	Pasta	Decoració Int.	Decoració Ext.	Acabats Int.	Acabats Ext.	Cronologia	Observacions
147		1	15204	SF	FIN	MO	AR			VE	VE		
147		3	15205	SF	FIN	MO	AO				VE		
147		4	15230	SF	FIN	MO	AO			VE	VE		
147		2	15233	SF	FIN	MO	AO			VE			
147		1	15233	VO	H.	MO	AO			VE			Hayes 99a
147		1	15234	VO	H.	MO	AO			VE	VE		Hayes 58b
147		3	15257	SF	FIN	MO	AO						
147		1	15300	AR	AMF	TO	AO				EN		
147		26	15300	SF	AMF	TO	AO				EN		
147		1	15301	SF	AMF	TO	AO						
147		3	15303	SF	AMF	TO	AO						
147		3	15303	SF	AMF	TO	AO		AC				
147		1	15303	VO	LRA	TO	AO					400-500	LRA 4
147		1	15305	NA	AMF	TO	AO						
147		1	15305	SF	AMF	TO	AO						
147		1	15307	NA	AMF	TO	AO						
147		2	15307	SF	AMF	TO	AO						

C/ Sotstinent Navarro, 12-16 i Bda/ Caçador, 8. Muralla romana - Torres 27 i 28 (Barcelona)

059/12; 052/13; 081/14

U.E.	Núm.	Frag.	Class.	Def. Fragm.	Tipo	Tècnica	Pasta	Decoració Int.	Decoració Ext.	Acabats Int.	Acabats Ext.	Cronologia	Observacions
147		1	15307	SF	AMF	TO	AO						Amb incrustacions de morter
147		3	15308	SF	AMF	TO	AO						
147		6	15360	SF	FIN	TO	AO						
147		1	15360	SF	FIN	TO	AO				ES		
147		2	15361	FO	FIN	TO	AO		AC				
147		1	15361	PE	FIN	TO	AO				PC		
147		5	15361	SF	FIN	TO	AO				PC		
147		1	15361	SF	FIN	TO	AO				VE		
147		1	15361	SF	FIN	TO	AO		AC				
147		1	15361	VO	LAMB	TO	AO				PC		Lamboglia 10 A
147		1	15361	VO	OST	TO	AO				PC		Ostia III, 332
147		19	15431	SF	FIN	TO	AO						
147		1	15431	NA	GER	TO	AO						
147		1	16202	SF	FIN	TO	AO						
147		1	16205	SF	FIN	TL	GO						
147		1	16301	VO	CSS	TL	GR						Similar forma làmina 20 figura 14 (Macias, 1999)
147		48	16301	SF	FIN	TL	GR						

C/ Sotstinent Navarro, 12-16 i Bda/ Caçador, 8. Muralla romana - Torres 27 i 28 (Barcelona)

059/12; 052/13; 081/14

U.E.	Núm.	Frag.	Class.	Def. Fragm.	Tipo	Tècnica	Pasta	Decoració Int.	Decoració Ext.	Acabats Int.	Acabats Ext.	Cronologia	Observacions
147		7	16301	SF	FIN	TL	GO						
147		2	16301	SF	FIN	TL	GR		AC				
147		1	16301	FO	OLL	TL	GO						
147		1	16301	FO	OLL	TL	GO		AC				
147		1	16301	FO	OLL	TL	GR						
147		1	16301	VO	OLL	TL	GR						Similar làmina 6 forma PR/IV.6 (Beltrán de Heredia; Quarhis 2005)
147		1	16301	VO	OLL	TL	GR						Similar forma làmina 48 figura 7 (Macias, 1999)
147		1	16301	VO	OLL	TL	GR						Similar forma làmina 47 figura 2 (Macias, 1999)
147		1	16303	SF	FIN	TL	GR						
147		1	17082	SF	FIN	TL	GO				ES		
147		5	17092	SF	FIN	TL	GO				BR		
147		1	17092	SF	FIN	TL	GO				EN		
147		4	17092	SF	FIN	TL	GR		IN				
147		1	17092	FO	SIT	TL	BE						
147		4	17092	SF	SIT	TL	GO						
147		4	17092	VO	SIT	TL	GO						
147		2	17300	SF	FIN	TO	AR						

C/ Sotstinent Navarro, 12-16 i Bda/ Caçador, 8. Muralla romana - Torres 27 i 28 (Barcelona)

059/12; 052/13; 081/14

U.E.	Núm.	Frag.	Class.	Def. Fragm.	Tipo	Tècnica	Pasta	Decoració Int.	Decoració Ext.	Acabats Int.	Acabats Ext.	Cronologia	Observacions
147		1	17300	VO	OLL	TO	AR						Perfil en S
147		1	30000	SF	VIN	ND							blanc
147		1	30000	SF	VIN	ND							Blau
147		3	40064										
147		2	60101										
147		1	60101										cremat
147		27	60101										
147		1	60104										Dent
147		2	60110										
147	1	1	16202	VO	BOL	TO	AO						
147	2	1	17092	VO	SIT	TL	GR						Presenta bec. Similar forma làmina 10 forma 2 (Beltrán de Heredia; Quarhis 2006)
151		1	17301	FO	GIB	TO	AO			VI			Melat
157		2	17301	SF	FIN	TO	AO			VI			
157		2	17560	SF	FIN	TO	AO			VI			Marró
157		1	18551	SF	FIN	TO	AO			VI			Marró
157		3	60101										
157		1	60213										

C/ Sotstinent Navarro, 12-16 i Bda/ Caçador, 8. Muralla romana - Torres 27 i 28 (Barcelona)

059/12; 052/13; 081/14

U.E.	Núm.	Frag.	Class.	Def. Fragm.	Tipo	Tècnica	Pasta	Decoració Int.	Decoració Ext.	Acabats Int.	Acabats Ext.	Cronologia	Observacions
161		1	17560	SF	FIN	TO	AO			VI		s.XIV	
161		2	17560	SF	FIN	TL	GR			VI		s.XIV	
161		1	17560	SF	GIB	TO	AO			VI		s.XIV	Melat
161		1	17560	VO	OLL	TL	GR			VI		s.XIV	Melat. Vora ansada
161		1	20109	PS	ATI								R-11695 Diàmetre 2,6cm, element circular amb inscripció ?COLO/SOLD·COLONR·LI·IRE·
166		1	15233	VO	H.	MO	AO			VE			Hayes 91b
166		1	15300	NA	AMF	TO	AO				EN		
166		3	15300	SF	AMF	TO	AO				EN		
166		1	15301	SF	AMF	TO	AO						
166		1	15303	SF	AMF	TO	AO						
166		1	15308	SF	AMF	TO	AO						
166		1	15360	VO	MOR	TO	AO			EN	EN	s.V	Similar forma làmina 38 fig 1 (Macias, 1999)
166		1	15431	SF	FIN	TO	AO						
166		1	15500	SF	FIN	TO	AO						
166		1	16202	SF	FIN	TO	AO						
166		1	16301	SF	FIN	TL	GR						
166		1	16301	FO	OLL	TL	GR						

C/ Sotstinent Navarro, 12-16 i Bda/ Caçador, 8. Muralla romana - Torres 27 i 28 (Barcelona)

059/12; 052/13; 081/14

U.E.	Núm.	Frag.	Class.	Def. Fragm.	Tipo	Tècnica	Pasta	Decoració Int.	Decoració Ext.	Acabats Int.	Acabats Ext.	Cronologia	Observacions
166		1	17560	SF	FIN	TO	AO			VI			Melat
166		1	20107		ATI								
166		9	60101										
169A		31	18700	SF	GIB	TL	GO						Incrustacions de morter
169B		3	18700	VO	GIB	TO	AO			VI			Marró
171A		7	18700	FO	GIB	TL	GO						
171B		8	18700	SF	GIB	TO	AO			VI			Marró
171A		40	18700	SF	GIB	TL	GO						
171B		4	18700	VO	GIB	TO	AO			VI			Marró
173A		8	18700	FO	GIB	TL	BE						
173B		1	18700	FO	GIB	TO	AO			VI			Marró
173A		33	18700	SF	GIB	TL	BE						
173B		3	18700	SF	GIB	TO	AO			VI			Marró
173B		9	18700	VO	GIB	TO	AO			VI			Marró
176		1	15221	SF	FIN	MO	AO			VE	VE		
176		1	15257	SF	FIN	MO	AO						
176		1	15300	NA	AMF	TO	AO				EN		

C/ Sotstinent Navarro, 12-16 i Bda/ Caçador, 8. Muralla romana - Torres 27 i 28 (Barcelona)

059/12; 052/13; 081/14

U.E.	Núm.	Frag.	Class.	Def. Fragm.	Tipo	Tècnica	Pasta	Decoració Int.	Decoració Ext.	Acabats Int.	Acabats Ext.	Cronologia	Observacions
176		9	15300	SF	AMF	TO	AO				EN		
176		2	15303	SF	AMF	TO	AO						
176		2	15305	SF	AMF	TO	AO						
176		2	15307	SF	AMF	TO	AO						
176		3	15361	SF	FIN	TO	AO				PC		
176		1	15361	VO	OST	TO	AO				PC		Ostia I, 261
176		1	15431	SF	FIN	TO	AO						
176		1	16202	SF	FIN	TO	AO						
176		3	16301	SF	FIN	TL	GO						
176		1	16301	SF	FIN	TL	GR				ES		
176		2	16301	SF	FIN	TL	GR						
176		1	16302	VO	OLL	TL	GR		AC				Perfil en S.
176		1	17091	FO	SIT	TL	GR						
176		2	17092	SF	FIN	TL	GR						
176		1	17092	FO	SIT	TL	GR						
176		21	60101										
176		1	60110										

C/ Sotstinent Navarro, 12-16 i Bda/ Caçador, 8. Muralla romana - Torres 27 i 28 (Barcelona)

059/12; 052/13; 081/14

U.E.	Núm.	Frag.	Class.	Def. Fragm.	Tipo	Tècnica	Pasta	Decoració Int.	Decoració Ext.	Acabats Int.	Acabats Ext.	Cronologia	Observacions
177		1	17154	SF	FIN	TO	AO			VI		s.XIII	Verd
177		1	17154	SF	GER	TO	AO			VI	VI	s.XIII	verd
177		1	17201	SF	TEN	TO	AO		AC			s.XIII	
177		1	17202	NA	TEN	TO	AO		AC			s.XIII	
177		1	17202	NA	TEN	TO	AO		AC			s.XIII	
177		1	17202	SF	TEN	TO	AO		AC			s.XIII	
177		2	17203	NA	TEN	TL	GO					s.XIII	
177		3	17203	NA	TEN	TL	GR					s.XIII	
177		5	17301	SF	FIN	TO	AO			VI		s.XIII	Melat
177		1	17301	NA	GER	TO	AO			VI		s.XIII	Verd
177		4	17301	NA	GER	TO	AO			VI		s.XIII	Melat, amb regalims
177		5	17302	SF	FIN	TO	AO					s.XIII	
177		1	17302	BR	GER	TO	AO					s.XIII	
177		1	17302	SF	GER	TO	AO		IN			s.XIII	
177		1	17303	VO	CSS	TL	GO					s.XIII	Presenta vora ansada
177		1	17303	VO	CSS	TL	GO					s.XIII	
177		1	17303	VO	OLL	TL	GR					s.XIII	Perfil en S

C/ Sotstinent Navarro, 12-16 i Bda/ Caçador, 8. Muralla romana - Torres 27 i 28 (Barcelona)

059/12; 052/13; 081/14

U.E.	Núm.	Frag.	Class.	Def. Fragm.	Tipo	Tècnica	Pasta	Decoració Int.	Decoració Ext.	Acabats Int.	Acabats Ext.	Cronologia	Observacions
177	1	1	17150	PS	LLU	TO	AO			VI		s.XIII	Similar forma làmina 8 figura 2 (Beltrán de Heredia, Quarhis 2007)
187		1	15200	SF	FIN	MO	AO			VE	VE		
187		1	15200	SF	FIN	MO	AO	IS		VE	VE		No es pot veure la Planta Pedis
187		1	15202	VO	DES	MO	AO			VE	VE	130-300	Desbat B8
187		2	15205	SF	FIN	MO	AO				VE		
187		1	15230	FO	FIN	MO	AO			VE	VE		
187		1	15230	SF	FIN	MO	AO			VE	VE		
187		2	15231	SF	FIN	MO	AO			VE	VE		
187		1	15233	VO	H.	MO	AO			VE		360-470	Hayes 67
187		2	15300	NA	AMF	TO	AO				EN		
187		21	15300	SF	AMF	TO	AO				EN		
187		1	15301	NA	AMF	TO	AO						
187		1	15301	SF	AMF	TO	AO						
187		1	15303	SF	AMF	TO	AO		AC				
187		1	15305	NA	AMF	TO	AO						
187		1	15305	SF	AMF	TO	AO						
187		1	15307	NA	AMF	TO	AO						

C/ Sotstinent Navarro, 12-16 i Bda/ Caçador, 8. Muralla romana - Torres 27 i 28 (Barcelona)

059/12; 052/13; 081/14

U.E.	Núm.	Frag.	Class.	Def. Fragm.	Tipo	Tècnica	Pasta	Decoració Int.	Decoració Ext.	Acabats Int.	Acabats Ext.	Cronologia	Observacions
187		1	15308	SF	AMF	TO	AO						
187		1	15361	FO	FIN	TO	AO		AC				
187		1	15361	FO	FIN	TO	AO				PC		
187		4	15361	SF	FIN	TO	AO				PC		
187		1	15361	SF	FIN	TO	AO				PC		
187		1	15361	SF	FIN	TO	AO				EN		Blanc
187		5	15361	VO	OST	TO	AO				PC		Ostia III, 332
187		1	15361	VO	OST	TO	AO				PC		Ostia III, 332 cremada.
187		1	15431	VO	GER	TO	AO						Ansada
187		1	16301	VO	CSS	TL	GR						Cassola alta
187		2	17011	FO	FIN	TO	AO						
187		9	17011	SF	FTA	TO	AO						
187		1	17011	SF	FTA	TO	AO				EN		Negra, línies formant meandres
187		1	17011	VO	GER	TO	AO						Llavi lleugerament apuntat
187		1	17011	NA	GET	TO	AO						
187		1	17110	SF	FTA	TO	AO			VI	VI		
187		1	17110	PE	SEV	TO	AO			VI	VI		

C/ Sotstinent Navarro, 12-16 i Bda/ Caçador, 8. Muralla romana - Torres 27 i 28 (Barcelona)

059/12; 052/13; 081/14

U.E.	Núm.	Frag.	Class.	Def. Fragm.	Tipo	Tècnica	Pasta	Decoració Int.	Decoració Ext.	Acabats Int.	Acabats Ext.	Cronologia	Observacions
187		1	17150	SF	FIN	TO	AO			VI			
187		1	17150	PE	SEV	TO	AO			VI			
187		2	17301	SF	FTA	TO	AO			VI	VI		Verd
187		1	17301	NA	GET	TO	AO				VI		
187		8	17302	SF	FIN	TO	AO						
187		2	17302	SF	FIN	TO	AO				BR		
187		20	17303	SF	FIN	TL	GR						
187		11	17303	SF	FIN	TL	GO						
187		10	17303	SF	FIN	TL	BE						
187		3	17303	FO	OLL	TL	GR						
187		1	17303	FO	OLL	TL	GO						
187		1	17303	VO	OLL	TL	GO						Llavi rectangular
187		1	17303	VO	OLL	TL	GR						Llavi rectangular
187		1	17303	VO	OLL	TL	GR						Perfil en S.
187		1	17303	VO	OLL	TL	BE						Perfil en S.
187		161	60101										
187		7	60110										

C/ Sotstinent Navarro, 12-16 i Bda/ Caçador, 8. Muralla romana - Torres 27 i 28 (Barcelona)

059/12; 052/13; 081/14

U.E.	Núm.	Frag.	Class.	Def. Fragm.	Tipo	Tècnica	Pasta	Decoració Int.	Decoració Ext.	Acabats Int.	Acabats Ext.	Cronologia	Observacions
187		62	60160										Banyes bòvid
187		36	60160										Banyes bòvid
187	1	1	17011	SF	TEN	TL	BE		RO	BR			Fotografiar.
187	2	1	17007	SF	ESC	TO	AO	PI		VI	VI		Decoració en negatiu
187	3	1	17011	VO	BOL	TO	AO			VI			Verd
187	4	1	17011	VO	SEV	TO	AO				EN		Blanca
187	5	1	17011	VO	GET	TO	AO						
187	6	1	17303	VO	OLL	TL	GO						Perfil en S. Presenta desgreixant molt visible a la supefície
189		1	15431	NA	GET	TO	AO						
189		1	17560	SF	FIN	TO	AO			VI			Melat
190		1	15230	SF	FIN	MO	AO			VE	VE		
190		1	17091	SF	SIT	TO	AO						
190		1	17091	SF	SIT	TO	AO						Presenta incrustacions de morter
190		1	17301	SF	FTA	TO	AO			VI			
190		1	17301	PE	SEV	TO	AO			VI			
190		1	60101										
192		1	17154	SF	SEV	TO	AO			VI			

C/ Sotstinent Navarro, 12-16 i Bda/ Caçador, 8. Muralla romana - Torres 27 i 28 (Barcelona)

059/12; 052/13; 081/14

U.E.	Núm.	Frag.	Class.	Def. Fragm.	Tipo	Tècnica	Pasta	Decoració Int.	Decoració Ext.	Acabats Int.	Acabats Ext.	Cronologia	Observacions
192		1	17301	SF	FIN	TO	AO			VI			
195		1	15200	SF	FIN	MO	AO			VE	VE		
195		1	15205	SF	FIN	MO	AO			VE	VE		
195		1	15230	SF	FIN	MO	AO			VE	VE		
195		1	15233	SF	FIN	MO	AO			VE			
195		9	15300	SF	AMF	TO	AO				EN		
195		1	15301	SF	AMF	TO	AO						
195		3	15303	SF	AMF	TO	AO		AC				
195		1	15308	NA	AMF	TO	AO						Pasta cremada
195		2	15360	SF	FIN	TO	AO						
195		1	15361	FO	FIN	TO	AO		AC				
195		1	15361	FO	FIN	TO	AO						Pasta cremada
195		1	15361	VO	OST	TO	AO				PC		Ostia III, 332
195		1	16301	VO	CSS	TL	GR						Cassola baixa. Similar forma làmina 20 figura 14 (Macias, 1999)
195		1	17010	FO	GET	TO	AO						Presenta regalims de manganès
195		4	17011	SF	FIN	TO	AO						
195		2	17091	SF	FIN	TO	AO				BR		

C/ Sotstinent Navarro, 12-16 i Bda/ Caçador, 8. Muralla romana - Torres 27 i 28 (Barcelona)

059/12; 052/13; 081/14

U.E.	Núm.	Frag.	Class.	Def. Fragm.	Tipo	Tècnica	Pasta	Decoració Int.	Decoració Ext.	Acabats Int.	Acabats Ext.	Cronologia	Observacions
195		5	17091	SF	FIN	TO	AO						
195		4	17200	SF	FIN	TO	AO		AC				
195		1	17303	FO	FIN	TL	GO						
195		9	17303	FO	FIN	TL	GR						
195		1	17303	FO	FIN	TL	GR				ES		
195		12	17303	SF	FIN	TL	GO						
195		1	17303	VO	OLL	TL	GO						Perfil en S.
195		1	17303	VO	OLL	TL	GO						Llavi rectangular
195		1	17303	VO	OLL	TL	GO		IN				Llavi rectangular. Línia incisa formant meandres.
195		15	60101										
195		14	60160										Banyes bòvid
200		1	15174	SF	FIN	TO	AO				VI	s.XIII	
200		1	15230	SF	FIN	MO	AO		RO	VE	VE		
200		1	15231	SF	FIN	MO	AO			VE	VE		
200		1	15233	SF	FIN	MO	AO			VE			
200		1	15233	VO	H.	MO	AO			VE		s.V-VI	Hayes 93a
200		1	15234	VO	H.	MO	AO			VE		s.V-VI	Hayes 58 b1

C/ Sotstinent Navarro, 12-16 i Bda/ Caçador, 8. Muralla romana - Torres 27 i 28 (Barcelona)

059/12; 052/13; 081/14

U.E.	Núm.	Frag.	Class.	Def. Fragm.	Tipo	Tècnica	Pasta	Decoració Int.	Decoració Ext.	Acabats Int.	Acabats Ext.	Cronologia	Observacions
200		1	15300	SF	AMF	TO	AO				EN		
200		1	15361	SF	FIN	TO	AO				PC		
200		1	15361	VO	OST	TO	AO				PC		Ostia III, 332
200		1	17011	FO	FIN	TL	BE					s.XIII	
200		2	17201	SF	FIN	TO	AO					s.XIII	
200		1	17201	SF	FIN	TO	AO		AC			s.XIII	
200		1	17302	SF	FIN	TL	BE				PC	s.XIII	
200		1	17302	SF	FIN	TO	AO					s.XIII	
200		3	17303	SF	FIN	TL	GR		IN			s.XIII	
200		3	17303	SF	FIN	TL	GR					s.XIII	
200		2	17303	SF	FIN	TL	GR				BR	s.XIII	
200		1	17303	SF	FIN	TL	BE				BR	s.XIII	
200		1	20108	PS	MON								R-11696 Diàmetre 1,4cm anvers bust revers il·legible, possible temple/altar element quadrangular
200		1	30000	NA	VIN	ND							Blau-verd turquesa
200		2	40000										fitxes?
200	1	1	17001	VO	SEV	TO	AO	PI		VI	VI	s.XIII	Decoració malmesa
200	2	1	17002	AR	GET	TO	AO		PI		VI	s.XIII	Registres de mans de fàtima estilitzades invertides

C/ Sotstinent Navarro, 12-16 i Bda/ Caçador, 8. Muralla romana - Torres 27 i 28 (Barcelona)

059/12; 052/13; 081/14

U.E.	Núm.	Frag.	Class.	Def. Fragm.	Tipo	Tècnica	Pasta	Decoració Int.	Decoració Ext.	Acabats Int.	Acabats Ext.	Cronologia	Observacions
200	3	1	17006	VO	SEV	TO	AO			VI		s.XIII	Verd
201		1	15200	VO	DRAG	MO	AO			VE	VE	15-40	Dragendorf 24/25a
201		1	15200	SF	FIN	MO	AO			VE	VE		
201		1	15204	SF	FIN	MO	AR		AC				
201		1	15233	VO	H.	MO	AO			VE		450-500	Hayes 87a
201		12	15300	SF	AMF	TO	AO				EN		
201		1	15301	SF	AMF	TO	AO						
201		1	15303	SF	AMF	TO	AO						
201		2	15303	SF	AMF	TO	AO		AC				
201		1	15305	SF	AMF	TO	AO						
201		1	15307	NA	AMF	TO	AO						
201		1	15307	SF	AMF	TO	AO						Dressel 2/4
201		1	15308	SF	AMF	TO	AO						
201		1	15351	SF	FIN	TO	AO			VE			
201		1	15360	SF	FIN	TO	AO						
201		1	15361	FO	FIN	TO	AO		AC		PC		
201		1	15361	VO	LAMB	TO	AO				PC		Lamboglia 10 A

C/ Sotstinent Navarro, 12-16 i Bda/ Caçador, 8. Muralla romana - Torres 27 i 28 (Barcelona)

059/12; 052/13; 081/14

U.E.	Núm.	Frag.	Class.	Def. Fragm.	Tipo	Tècnica	Pasta	Decoració Int.	Decoració Ext.	Acabats Int.	Acabats Ext.	Cronologia	Observacions
201		4	15361	VO	OST	TO	AO				PC		Ostia III, 332
201		1	15431	SF	FIN	TO	AO						
201		1	15431	NA	GER	TO	AO						
201		1	16300	SF	FIN	TL	GR					s-VIII-IX	Grollera
201		1	16300	SF	FIN	TL	BE					s-VIII-IX	
201		1	16303	SF	FIN	TL	GR						
201		80	60101										
201		1	60110										
202		1	15200	SF	FIN	MO	AO			VE	VE		
202		1	15204	NA	FIN	MO	AR						
202		1	15204	VO	FIN	MO	AR						Vora ansada
202		2	15230	VO	H.	MO	AO			VE	VE	100-160	Hayes 9a
202		1	15233	PE	FIN	MO	AO			VE			
202		4	15233	SF	FIN	MO	AO			VE			
202		16	15300	SF	AMF	TO	AO				EN		
202		1	15301	SF	AMF	TO	AO						
202		2	15302	SF	AMF	TO	AO						

C/ Sotstinent Navarro, 12-16 i Bda/ Caçador, 8. Muralla romana - Torres 27 i 28 (Barcelona)

059/12; 052/13; 081/14

U.E.	Núm.	Frag.	Class.	Def. Fragm.	Tipo	Tècnica	Pasta	Decoració Int.	Decoració Ext.	Acabats Int.	Acabats Ext.	Cronologia	Observacions
202		6	15303	SF	AMF	TO	AO						
202		5	15303	SF	AMF	TO	AO		AC				
202		1	15305	PI	AMF	TO	AO						
202		2	15305	SF	AMF	TO	AO						
202		1	15307	SF	AMF	TO	AO						
202		2	15308	SF	AMF	TO	AO						
202		1	15351	SF	FIN	TO	AO						
202		3	15360	SF	FIN	TO	AO						
202		1	15360	SF	FIN	TO	AO				EN		Blanca
202		1	15361	FO	CSS	TO	AO			VE	VE		
202		2	15361	FO	FIN	TO	AO		AC		PC		
202		1	15361	VO	LAMB	TO	AO				PC		Lamboglia 10 A
202		2	15361	VO	OST	TO	AO				PC		Ostia III, 332
202		2	15365	SF	FIN	TO	AO						
202		1	15365	VO	FIN	TO	AO						
202		18	15431	SF	FIN	TO	AO						
202		1	15431	SF	FIN	TO	AR						

C/ Sotstinent Navarro, 12-16 i Bda/ Caçador, 8. Muralla romana - Torres 27 i 28 (Barcelona)

059/12; 052/13; 081/14

U.E.	Núm.	Frag.	Class.	Def. Fragm.	Tipo	Tècnica	Pasta	Decoració Int.	Decoració Ext.	Acabats Int.	Acabats Ext.	Cronologia	Observacions
202		1	15431	AR	GER	TO	AO						
202		4	15450	SF	FIN	TL	GR						
202		1	15450	VO	PAT	TL	GR						
202		1	15500	SF	MOR								
202		1	15600										Laetericium
202		1	16300	VO	CSS	TL	GO					s.VIII-IX	Cassola alta. Grollera
202		1	16300	FO	FIN	TL	GR					s.VIII-IX	
202		1	16300	SF	FIN	TL	GR					s.VIII-IX	
202		1	16300	VO	OLL	TL	GR					s.VIII-IX	Perfil en S.Grollera
202		1	16300	VO	PLT	TL	GR					s.VIII-IX	Llavi arrodonit diferenciat de la vora
202		1	16301	SF	FIN	TL	GR						
202		5	50200										
202		5	60101										
202		1	60110										
204		1	15200	FO	FIN	MO	AO			VE	VE		Presenta incisions de línies encreuades
204		1	15200	PE	FIN	MO	AO			VE	VE		
204		4	15200	SF	FIN	MO	AO			VE	VE		

C/ Sotstinent Navarro, 12-16 i Bda/ Caçador, 8. Muralla romana - Torres 27 i 28 (Barcelona)

059/12; 052/13; 081/14

U.E.	Núm.	Frag.	Class.	Def. Fragm.	Tipo	Tècnica	Pasta	Decoració Int.	Decoració Ext.	Acabats Int.	Acabats Ext.	Cronologia	Observacions
204		1	15204	AR	FIN	MO	AR						
204		6	15204	SF	FIN	MO	AR						
204		1	15204	SF	FIN	MO	AR		ES				Presenta decoració exterior motiu Taula 12 figura 10 (Atlante) i palma segmentada
204		1	15222	PE	FIN	MO	AO			VE	VE		
204		1	15222	SF	FIN	MO	AO			VE	VE		
204		1	15230	PE	FIN	MO	AO			VE	VE		
204		1	15230	SF	FIN	MO	AO		RO	VE	VE	150-200	
204		6	15230	SF	FIN	MO	AO	RO		VE	VE		
204		1	15230	VO	H.	MO	AO			VE	VE	150-200	Hayes 14-17
204		1	15230	VO	H.	MO	AO			VE	VE	150-200	Hayes 9b
204		1	15231	VO	H.	MO	AO			VE	VE	400-420	Hayes 72
204		1	15233	FO	FIN	MO	AO	ES		VE			Presenta una part d'una creu
204		16	15233	SF	FIN	MO	AO			VE			
204		1	15233	SF	FIN	MO	AO	ES		VE			Visera de Hayes 91
204		1	15233	VO	H.	MO	AO			VE		290-375	Hayes 58b
204		1	15233	VO	H.	MO	AO			VE		450-500	Hayes 87a
204		1	15233	VO	H.	MO	AO			VE		400-500	Hayes 80a

C/ Sotstinent Navarro, 12-16 i Bda/ Caçador, 8. Muralla romana - Torres 27 i 28 (Barcelona)

059/12; 052/13; 081/14

U.E.	Núm.	Frag.	Class.	Def. Fragm.	Tipo	Tècnica	Pasta	Decoració Int.	Decoració Ext.	Acabats Int.	Acabats Ext.	Cronologia	Observacions
204		1	15233	VO	H.	MO	AO			VE		560-620	Hayes 99c
204		1	15233	VO	H.	MO	AO			VE		530-580	Hayes 99b
204		1	15233	PE	PAT	MO	AO			VE			
204		2	15300	AR	AMF	TO	AO				EN		
204		5	15300	NA	AMF	TO	AO				EN		
204		3	15300	PI	AMF	TO	AO				EN		
204		286	15300	SF	AMF	TO	AO				EN		
204		1	15302	SF	AMF	TO	AO						
204		1	15303	AR	AMF	TO	AO						
204		1	15303	NA	AMF	TO	AO						
204		1	15303	PI	AMF	TO	AO						Pivot d'àmfora que conserva restes d'escòria de ferro adherides al seu interior
204		1	15303	PI	AMF	TO	AO						
204		14	15303	SF	AMF	TO	AO		AC				
204		4	15303	SF	AMF	TO	AO						
204		1	15303	NA	LRA	TO	AO					520-700	LRA 1
204		1	15303	NA	LRA	TO	AO					s.IV-VI	LRA 3
204		1	15303	SF	LRA	TO	AO					s.IV-VI	LRA 3

C/ Sotstinent Navarro, 12-16 i Bda/ Caçador, 8. Muralla romana - Torres 27 i 28 (Barcelona)

059/12; 052/13; 081/14

U.E.	Núm.	Frag.	Class.	Def. Fragm.	Tipo	Tècnica	Pasta	Decoració Int.	Decoració Ext.	Acabats Int.	Acabats Ext.	Cronologia	Observacions
204		2	15303	SF	LRA	TO	AO					520-700	LRA 1
204		1	15305	PI	AMF	TO	AO						
204		9	15305	SF	AMF	TO	AO						
204		1	15307	SF	AMF	TO	AO						
204		1	15308	NA	AMF	TO	AO						
204		39	15308	SF	AMF	TO	AO						
204		12	15360	SF	FIN	TO	AO				EN		Blanca
204		9	15360	SF	FIN	TO	AO						
204		1	15361	VO	ATL	TO	AO				PC		Atlante CVII-12
204		1	15361	FO	FIN	TO	AO		AC				
204		3	15361	FO	FIN	TO	AO				PC		
204		1	15361	PE	FIN	TO	AO				PC		
204		20	15361	SF	FIN	TO	AO				PC		
204		2	15361	VO	LAMB	TO	AO				PC		Lamboglia 10 A
204		1	15361	VO	LAMB	TO	AO				PC	70-150	Lamboglia 10 B
204		1	15361	VO	OST	TO	AO				PC		Ostia III, 267
204		1	15361	VO	OST	TO	AO				PC		Ostia III, 332

C/ Sotstinent Navarro, 12-16 i Bda/ Caçador, 8. Muralla romana - Torres 27 i 28 (Barcelona)

059/12; 052/13; 081/14

U.E.	Núm.	Frag.	Class.	Def. Fragm.	Tipo	Tècnica	Pasta	Decoració Int.	Decoració Ext.	Acabats Int.	Acabats Ext.	Cronologia	Observacions
204		3	15470	SF	TEN	MA	GO						Conserva adherit a les partes interiors restes cremades/carbonitzades del seu contingut
204		1	15470	SF	TEN	MA	GO						
204		1	15600										Element de superfície plana amb un aplic/apèndix similar a un pivot d'àmfora
204		1	16300	FO	FIN	TO	AO						Pasta beige
204		1	16300	FO	FIN	TO	AO				EN		Vermella
204		1	16300	FO	FIN	TO	AO			EN	EN		Negra
204		3	16300	FO	FIN	TL	GR						Grollera
204		2	16300	FO	FIN	TL	GO						Grollera
204		2	16300	PE	FIN	TO	AO						
204		1	16300	PE	FIN	TL	GR						Grollera
204		1	16300	SF	FIN	TL	GO					s.V	Possible procedència mediterrània central. Grollera
204		88	16300	SF	FIN	TO	AO						
204		27	16300	SF	FIN	TO	AO		AC				
204		1	16300	SF	FIN	TO	AO		IN				
204		8	16300	SF	FIN	TO	AO				EN		Blanca
204		2	16300	SF	FIN	TO	AO				BR		
204		1	16300	SF	FIN	TO	AO				EN		Vermella

C/ Sotstinent Navarro, 12-16 i Bda/ Caçador, 8. Muralla romana - Torres 27 i 28 (Barcelona)

059/12; 052/13; 081/14

U.E.	Núm.	Frag.	Class.	Def. Fragm.	Tipo	Tècnica	Pasta	Decoració Int.	Decoració Ext.	Acabats Int.	Acabats Ext.	Cronologia	Observacions
204		1	16300	SF	FIN	TO	AO			EN	EN		Vermella
204		83	16300	SF	FIN	TL	GR						Grollera
204		19	16300	SF	FIN	TL	GO						Grollera
204		1	16300	SF	FIN	TL	GR		IN				Grollera
204		1	16300	SF	FIN	TL	GR	IN					Grollera
204		1	16300	SF	FIN	TL	GR						Grollera. Desgreixant de llicorella
204		1	16300	SF	FIN	TL	GR						Grollera. Desgreixant amb partícules daurades
204		1	16300	AR	GER	TO	AO						
204		5	16300	NA	GER	TO	AO						
204		3	16300	SF	GER	TO	AO						Registre exterior en semicercles
204		1	16300	VO	GER	TO	AO						Vora ansada
204		2	16300	VO	GER	TO	AO						
204		1	16300	VO	GER	TO	AO		IN				
204		1	16300	FO	GET	TO	AO						
204		3	16300	NA	GET	TO	AO						
204		1	16300	SF	GIB	TO	AR						
204		1	16300	SF	MOR	TO	AO						Presenta incrustacions de pedra volcànica

C/ Sotstinent Navarro, 12-16 i Bda/ Caçador, 8. Muralla romana - Torres 27 i 28 (Barcelona)

059/12; 052/13; 081/14

U.E.	Núm.	Frag.	Class.	Def. Fragm.	Tipo	Tècnica	Pasta	Decoració Int.	Decoració Ext.	Acabats Int.	Acabats Ext.	Cronologia	Observacions
204		1	16300	AR	OLL	TL	GO						Grollera
204		1	16300	SF	OLL	TL	GO						Grollera. Possible procedència oriental
204		1	16300	VO	OLL	TL	GO					ss. VIII-IX	Peça relativament de grans dimensions amb perfil en S. Presenta una vora lleugerament aplanada ben marcada amb una inflexió a l'exterior.
204		3	16300	VO	OLL	TL	GR					ss. VIII-IX	Perfil en S. Presenta desgreixant de partícules daurades i calcàries ben visibles al tall. A la superfície exterior presenta una pàtina cobrint aquesta part
204		3	16300	VO	OLL	TL	GR					ss. VIII-IX	Perfil en S, presenta un llavi lleugerament engruixut.
204		1	16300	VO	OLL	TL	GR		IN			ss. VIII-IX	Perfil en S. Presenta una línia incisa marcant el coll.
204		1	16300	VO	VAS	TO	AR						Perfil recte amb llavi engruixut i una petita inflexió per l'encaix d'una tapadora.
204		1	16350	NA	LLU	MO	AO				EN		Negra. Altimperial
204		1	16350	SF	LLU	MO	AO				EN		Negra. Altimperial
204		1	16352	SF	LLU	MO	AO				VE		
204		1	17082	NA	SIT	TO	BE				ES	s. IX	
204		1	20108	PS	MON								R-11659 Diàmetre 1,6cm anvers i revers il·legibles
204		1	30000	FO	VIN	ND							Verd
204		5	30000	SD	VIN	ND							Blanc
204		1	30000	SD	VIN	ND							Blau-verd turquesa
204		1	30000	SD	VIN	ND							Verd
204		1	30000	SD	VIN	ND							Blanc

C/ Sotstinent Navarro, 12-16 i Bda/ Caçador, 8. Muralla romana - Torres 27 i 28 (Barcelona)

059/12; 052/13; 081/14

U.E.	Núm.	Frag.	Class.	Def. Fragm.	Tipo	Tècnica	Pasta	Decoració Int.	Decoració Ext.	Acabats Int.	Acabats Ext.	Cronologia	Observacions
204		1	30000	SF	VIN	ND							
204		1	30000	SF	VIN	ND							Blau-verd turquesa
204		1	30000	SF	VIN	ND							Groc
204		1	30000	SF	VIN	ND							Blau-verd turquesa
204		2	30000	VO	VIN	ND							Blanc
204		1	30000	VO	VIN	ND							Verd
204		1	40000										Gres arrrodonit, còdol, rosat
204		2	40047										Blanc
204		1	40047										Possible plaqueta paviment opus sectile fragmentada, gris
204		1	40064		MOL								
204		1	60001										Botó
204		45	60101										
204		1	60110										
204	1	1	15300	VO	KEAY	TO	AO				EN	ss. IV-V	Keay XXIII / Almagro 51. La pasta sembla molt africana, però aquest tipus de peça es desconeix el seu origen de fabricació. AR19
204	10	1	15233	VO	H.	MO	AO			VE	VE	500/580	Hayes 104a
204	11	1	15233	FO	FIN	MO	AO	IS		VE	VE		Creu similar al segell Hayes 1972, p. 276 fig. 312 i ocell similar a la forma p. 258 fig. 195. Presenta diferències amb aquests tipus de segells.
204	12	1	15231	SF	FIN	MO	AO	IS		VE	VE		Segell indeterminat que podria formar part de les extremitats inferiors d'un tipus de bòvid. (?)

C/ Sotstinent Navarro, 12-16 i Bda/ Caçador, 8. Muralla romana - Torres 27 i 28 (Barcelona)

059/12; 052/13; 081/14

U.E.	Núm.	Frag.	Class.	Def. Fragm.	Tipo	Tècnica	Pasta	Decoració Int.	Decoració Ext.	Acabats Int.	Acabats Ext.	Cronologia	Observacions
204	13	1	15203	VO	LAMB	MO	AO			VE	VE	280/350	LAMB. et DARTON type 1/3 o PERNON 37a
204	14	1	15204	VO	RIG.	MO	AR	IS		VE	VE	370/500	Rigoir 2
204	15	1	15204	VO	RIG.	MO	AR	IS		VE	VE	370/500	Rigoir 3
204	16	1	15205	VO	RIG.	MO	AO	IS		VE	VE		Forma inèdita (?). Pel vernís i pasta semblaria una DSP però podria tractar-se d'una Terra Sigillata Hispànica tardana però no s'ha trobat cap forma
204	17	1	15361	VO	CSS	TO	AO				PC		Sembla un forma inèdita.
204	18	1	15360	VO	GER	TO	AO					ss. V-VI	Similar a la forma 2 de la làmina 28 (Macias, 1999). Similar a la forma Fulford CF-68.
204	19	1	16300	VO	GIB	TO	AO						
204	2	1	15300	VO	KEAY	TO	AO				EN	520-600	Keay LXII A AR107
204	20	1	15360	VO	GIB	TO	AO					s. V	Similar a la forma 9.3 de la làmina 32 (Macias, 1999). Similar a la forma Fulford J-4. Sembla que ha perdut l'englaba blanca a les superfícies.
204	21	1	16300	VO	GIB	TO	AO					ss. V-VI	Gibrell de parets rectes i vora sortint o plana. El llavi és arrodonit o pla.
204	22	1	15360	VO	MOR	TO	AO					s. VI	Similar a la forma 40 de la làmina 42 (Macias, 1999).
204	23	1	15360	VO	MOR	TO	AO					s. VI	Morter de paret convexa i visera curta i recte amb una vora escassament diferenciada respecte la visera. El llavi és lleugerament bisellat a l'exterior. Superfícies engalbades
204	24	1	16300	VO	MOR	TL	GO					A partir s. VII	Morter de paret convexa i visera curta i penjant amb una vora diferenciada respecte la visera. El llavi és lleugerament bisellat a l'exterior.
204	25	1	16300	PE	MOR	TO	AO					s. VI	Presenta a l'interior incrustacions de pedres calcàries
204	26	1	16300	VO	GIB	TO	AO			EN	EN	ss. VIII-IX	Gibrell de paret convexa i llavi engruixut lleugerament diferenciat a l'interio. Superfícies engalbades de blanc. Són visible les partícules blanquinoses
204	27	1	17092	VO	SEV	TL	GO					ss. VIII-IX	Llavi lleugerament apuntat i vora gairebé plana amb una inflexió per a una tapadora. No diferenciada de la paret convexa. Podria trambé tractar-se d'una cassola per la seva acció al foc.
204	28	1	17092	VO	SEV	TL	GO					ss. VIII-IX	Similar a la forma VIII.1 làmina 13 (Beltrán de Heredia, 2006: 127)

C/ Sotstinent Navarro, 12-16 i Bda/ Caçador, 8. Muralla romana - Torres 27 i 28 (Barcelona)

059/12; 052/13; 081/14

U.E.	Núm.	Frag.	Class.	Def. Fragm.	Tipo	Tècnica	Pasta	Decoració Int.	Decoració Ext.	Acabats Int.	Acabats Ext.	Cronologia	Observacions
204	29	1	17092	VO	OLL	TL	GO					ss. VIII-IX	Llavi arrodoni i vora recta amb una inflexió a l'exterior marcada. Podria també tractar-se d'una gerra però ha estat exposada al foc.
204	3	1	15305	VO	DRES	TO	AO					s I dC	Dressel 20
204	30	1	16200	VO	CSS	TL	GR			ES	ES	ss. VI-VI	Similar a la forma 2 làmina 17 (Macias, 1999) o Fulford HMW 8.4-6 però forma més convexa i vora no tan entrant. Presenta modificacions en aquesta aspecte
204	31	1	16300	VO	CSS	TL	GR		IN			ss. VI-VII	Llavi apuntat i vora plana diferenciada a l'interior. A l'exterior presenta una línia incisa com a decoració.
204	32	1	17092	VO	CSS	TL	GR					ss. VIII-IX	Cassola de paret convexa amb llavi no diferenciat i vora amb una inflexió lleugerament marcada per l'encaix d'una tapadora.
204	33	1	17092	VO	PAT	TL	GR					ss. VIII-IX	Similar a la forma 10 làmina 13 (Beltrán de Heredia. 2006: 127)
204	34	1	16301	VO	OLL	TL	GR					s. VII-VIII	Similar làmina 6 forma PR/IV.8 (Beltrán de Heredia; Quarhis 2005)
204	35	1	16300	VO	OLL	TL	GR					s. VII-VIII	Similar a la forma PR/I làmina 4 (Beltrán de Heredia, Quarhis 2005)
204	36	1	17092	VO	OLL	TL	GR					ss. VIII-IX	Llavi arrodonit i vora entrant amb una inflexió a l'interior per encabir una tapadora.
204	37	1	17092	VO	OLL	TL	GO					ss. VIII-IX	
204	38	1	17092	VO	OLL	TL	GR					ss. VIII-IX	Llavi arrodonit i vora plana. Pasta similar a gris medieval.
204	39	1	17092	VO	OLL	TL	GO					ss. VIII-IX	Llavi arrodonit i vora lleugerament exvasada amb cos globular
204	4	1	15233	VO	H.	MO	AO			VE		560-620	Hayes 99c
204	40	1	17092	VO	SIT	TL	GO					ss. VIII-IX	
204	41	1	17092	VO	CSS	TL	BE					ss. VIII-IX	Presenta una nansa a la vora en forma d'orelleta. Paret externa cremada.
204	5	1	15233	VO	H.	MO	AO			VE	VE	290/375	Hayes 58b
204	6	1	15233	VO	H.	MO	AO			VE	VE	500-600	Hayes 91c

C/ Sotstinent Navarro, 12-16 i Bda/ Caçador, 8. Muralla romana - Torres 27 i 28 (Barcelona)

059/12; 052/13; 081/14

U.E.	Núm.	Frag.	Class.	Def. Fragm.	Tipo	Tècnica	Pasta	Decoració Int.	Decoració Ext.	Acabats Int.	Acabats Ext.	Cronologia	Observacions
204	7	1	15233	VO	H.	MO	AO			VE	VE		Variant entre 32/58 i 58B. Forma inèdita?
204	8	1	15233	VO	H.	MO	AO			VE	VE	450-500	Hayes 87a
204	9	1	15233	VO	H.	MO	AO			VE	VE	580/675	Hayes 105
206		1	15233	SF	FIN	MO	AO			VE			
206		1	15233	VO	H.	MO	AO			VE		580-675	Hayes 105
206		11	15300	SF	AMF	TO	AO				EN		
206		1	15301	SF	AMF	TO	AO						
206		1	15302	SF	AMF	TO	AO						
206		1	15303	SF	AMF	TO	AO			PE			
206		1	15303	SF	AMF	TO	AO		AC				
206		1	15303	SF	AMF	TL	GR						
206		1	15305	NA	AMF	TO	AO						
206		1	15305	SF	AMF	TO	AO						
206		1	15307	SF	AMF	TO	AO						
206		1	15308	SF	AMF	TO	AO						
206		2	15360	SF	FIN	TO	AO						
206		1	15361	SF	FIN	TO	AO				PC		

C/ Sotstinent Navarro, 12-16 i Bda/ Caçador, 8. Muralla romana - Torres 27 i 28 (Barcelona)

059/12; 052/13; 081/14

U.E.	Núm.	Frag.	Class.	Def. Fragm.	Tipo	Tècnica	Pasta	Decoració Int.	Decoració Ext.	Acabats Int.	Acabats Ext.	Cronologia	Observacions
206		1	15361	SF	FIN	TO	AO		AC		PC		
206		1	15361	SF	FIN	TO	AO	AC			PC		
206		5	15431	SF	FIN	TO	AO						
206		1	16300	FO	FIN	TL	GR					s.VII	Grollera
206		1	16300	VO	PAT	TL	GR					s.VII	Grollera
206		8	60101										
207		1	15300	SF	AMF	TO	AO				EN		
207		1	15301	SF	AMF	TO	AO						
207		1	15360	SF	FIN	TO	AO						
207		1	15360	SF	FIN	TO	AO				EN		Blanca
207		1	15360	NA	GET	TO	AO						
207		1	15361	FO	FIN	TO	AO			VE			
207		3	15361	SF	FIN	TO	AO				PC		
207		1	15361	SF	FIN	TO	AO				PC		
207		3	60101										
208		1	15150	PE	FIN	MO	AO			VE	VE		
208		1	15200	VO	DRAG	MO	AO			VE	VE	60-100	Dragendorf 37A

C/ Sotstinent Navarro, 12-16 i Bda/ Caçador, 8. Muralla romana - Torres 27 i 28 (Barcelona)

059/12; 052/13; 081/14

U.E.	Núm.	Frag.	Class.	Def. Fragm.	Tipo	Tècnica	Pasta	Decoració Int.	Decoració Ext.	Acabats Int.	Acabats Ext.	Cronologia	Observacions
208		1	15200	VO	DRAG	MO	AO			VE	VE	15-60	Dragendorf 18A
208		1	15200	VO	DRAG	MO	AO			VE	VE	60-120	Dragendorf 33B
208		2	15200	PE	FIN	MO	AO			VE	VE		
208		3	15200	SF	FIN	MO	AO			VE	VE		
208		1	15221	PE	FIN	MO	AO			VE	VE		
208		2	15221	SF	FIN	MO	AO			VE	VE		
208		1	15230	PE	FIN	MO	AO			VE	VE		
208		1	15230	SF	FIN	MO	AO			VE	VE		Pasta cremada
208		4	15230	SF	FIN	MO	AO			VE	VE		
208		1	15230	SF	FIN	MO	AO		AC	VE	VE		
208		1	15230	NA	GER	MO	AO			VE	VE		
208		1	15230	VO	H.	MO	AO			VE	VE	150-200	Hayes 9b
208		1	15231	PE	FIN	MO	AO			VE	VE		
208		5	15231	SF	FIN	MO	AO			VE	VE		
208		1	15231	VO	H.	MO	AO			VE	VE	230-300	Hayes 50a
208		1	15231	VO	H.	MO	AO			VE	VE	350-400	Hayes 50b
208		1	15252	SF	FIN	MO	AO						

C/ Sotstinent Navarro, 12-16 i Bda/ Caçador, 8. Muralla romana - Torres 27 i 28 (Barcelona)

059/12; 052/13; 081/14

U.E.	Núm.	Frag.	Class.	Def. Fragm.	Tipo	Tècnica	Pasta	Decoració Int.	Decoració Ext.	Acabats Int.	Acabats Ext.	Cronologia	Observacions
208		1	15252	VO	MAY	MO	AO						Mayet II
208		1	15300	AR	AMF	TO	AO				EN		
208		50	15300	SF	AMF	TO	AO				EN		
208		1	15300	PS	FIN	TO	AO				EN		Reaprofitada com a fitxa
208		5	15301	SF	AMF	TO	AO						
208		6	15303	SF	AMF	TO	AO		AC				
208		1	15303	SF	LRA	TO	AO		AC			520-700	LRA 1
208		3	15303	SF	LRA	TO	AO		AC			s.IV-VI	LRA 3
208		2	15303	SF	LRA	TO	AO		AC			s.IV-VI	LRA 3
208		4	15305	SF	AMF	TO	AO						
208		1	15308	NA	AMF	TO	AO						
208		12	15308	SF	AMF	TO	AO						
208		1	15350	SF	FIN	TO	AO		AC				Oriental
208		2	15351	SF	FIN	TO	AO						
208		5	15351	NA	GER	TO	AO						
208		1	15351	VO	GER	TO	AO						Llavi arrodonit, vora lleugerament exvasada
208		5	15360	SF	FIN	TO	AO				EN		Blanca

C/ Sotstinent Navarro, 12-16 i Bda/ Caçador, 8. Muralla romana - Torres 27 i 28 (Barcelona)

059/12; 052/13; 081/14

U.E.	Núm.	Frag.	Class.	Def. Fragm.	Tipo	Tècnica	Pasta	Decoració Int.	Decoració Ext.	Acabats Int.	Acabats Ext.	Cronologia	Observacions
208		9	15360	SF	FIN	TO	AO						
208		1	15360	SF	FIN	TO	AO				PC		
208		1	15360	SF	FIN	TO	AO				EN		Vermella
208		1	15360	SF	FIN	TO	AO				BR		
208		1	15360	NA	GER	TO	AO						
208		7	15361	FO	FIN	TO	AO		AC		PC		
208		1	15361	FO	FIN	TO	AO				PC		
208		23	15361	SF	FIN	TO	AO				PC		
208		5	15361	SF	FIN	TO	AO				PC		
208		6	15361	SF	FIN	TO	AO			VE			
208		1	15361	VO	LAMB	TO	AO				PC		Lamboglia 10 A
208		1	15361	VO	LAMB	TO	AO				PC	150-200	Lamboglia 9 B
208		1	15361	VO	LAMB	TO	AO				PC		Lamboglia 9 A
208		3	15361	VO	OST	TO	AO				PC		Ostia III, 332
208		2	15361	VO	OST	TO	AO				PC		Ostia III, 267
208		2	15361	VO	OST	TO	AO				PC		Ostia I, 261
208		1	15431	FO	FIN	TO	AO				EN		Vermella

C/ Sotstinent Navarro, 12-16 i Bda/ Caçador, 8. Muralla romana - Torres 27 i 28 (Barcelona)

059/12; 052/13; 081/14

U.E.	Núm.	Frag.	Class.	Def. Fragm.	Tipo	Tècnica	Pasta	Decoració Int.	Decoració Ext.	Acabats Int.	Acabats Ext.	Cronologia	Observacions
208		1	15431	PS	FIN	TO	AO						Reaprofitada com a fitxa
208		1	15431	SF	FIN	TO	AR						
208		64	15431	SF	FIN	TO	AO						
208		2	15431	SF	FIN	TO	AO		AC				
208		1	15431	SF	FIN	TO	AO				EN		Vermella
208		1	15431	SF	FIN	TO	AO			EN	EN		Vermella
208		2	15431	SF	FIN	TO	BE						
208		1	15431	PE	GER	TO	AR						
208		1	15431	VO	GER	TO	AR						
208		1	15431	AR	GET	TO	AO						
208		1	15431	NA	GET	TO	AR						
208		1	15431	VO	PAT	TO	AR						
208		2	15450	SF	FIN	TL	GO						
208		1	16200	SF	FIN	TL	GR						
208		3	16302	SF	FIN	TL	GR						
208		9	16303	SF	FIN	TL	GR						
208		1	16303	SF	FIN	TL	GR				BR		

C/ Sotstinent Navarro, 12-16 i Bda/ Caçador, 8. Muralla romana - Torres 27 i 28 (Barcelona)

059/12; 052/13; 081/14

U.E.	Núm.	Frag.	Class.	Def. Fragm.	Tipo	Tècnica	Pasta	Decoració Int.	Decoració Ext.	Acabats Int.	Acabats Ext.	Cronologia	Observacions
208		81	60101										
208		4	60110										
208	1	1	16302	VO	CSS	TL	GR					s.VI	Cassola alta, presenta un mamelló
208	2	1	16100	VO	CSS	TL	GR					s.VI	Presenta una inflexió a l'exterior marcant la vora
208	3	1	16302	VO	CSS	TL	GR					s.VI	
209		1	15200	SF	FIN	MO	AO			VE	VE		
209		1	15230	SF	FIN	MO	AO			VE	VE		
209		1	15231	SF	FIN	MO	AO			VE	VE		
209		7	15300	SF	AMF	TO	AO				EN		
209		1	15300	SF	KEAY	TO	AO				EN	520-600	Keay LXII A
209		2	15303	SF	AMF	TO	AO		AC				
209		1	15305	SF	AMF	TO	AO						
209		1	15308	SF	AMF	TO	AO						
209		1	15361	FO	FIN	TO	AO		AC		PC		
209		1	15361	SF	FIN	TO	AO				PC		
209		1	15361	SF	FIN	TO	AO				PC		
209		1	16205	SF	FIN	TO	AO				PE		

C/ Sotstinent Navarro, 12-16 i Bda/ Caçador, 8. Muralla romana - Torres 27 i 28 (Barcelona)

059/12; 052/13; 081/14

U.E.	Núm.	Frag.	Class.	Def. Fragm.	Tipo	Tècnica	Pasta	Decoració Int.	Decoració Ext.	Acabats Int.	Acabats Ext.	Cronologia	Observacions
209		1	16431	SF	FIN	TO	AO				EN		Negra
209		1	17082	NA	SIT	TO	AO				ES		
209		7	17091	SF	FIN	TO	AO						
209		2	17091	SF	FIN	TO	AO				EN		Vermella
209		1	17091	VO	GER	TO	AO						Bec pessigat
209		1	17091	FO	GET	TO	AO						
209		1	17092	PS	FIN	TL	GR						Reaprogitda com a fitxa
209		1	17092	FO	SIT	TL	GO						
209		3	17092	NA	SIT	TL	GR						
209		21	17092	SF	SIT	TL	GR						
209		9	17092	SF	SIT	TL	GO						
209		2	17092	VO	SIT	TL	GR						
209		2	17303	SF	OLL	TL	GR		IN				
209		1	17303	SF	OLL	TL	GR		IN				Formant meandres
209		1	30003	SF	VIN								
209		13	60101										
211		1	15200	FO	FIN	MO	AO			VE	VE		

C/ Sotstinent Navarro, 12-16 i Bda/ Caçador, 8. Muralla romana - Torres 27 i 28 (Barcelona)

059/12; 052/13; 081/14

U.E.	Núm.	Frag.	Class.	Def. Fragm.	Tipo	Tècnica	Pasta	Decoració Int.	Decoració Ext.	Acabats Int.	Acabats Ext.	Cronologia	Observacions
211		1	15231	SF	FIN	MO	AO			VE	VE		
211		1	15233	SF	FIN	MO	AO			VE			
211		1	15300	NA	AMF	TO	AO				EN		
211		16	15300	SF	AMF	TO	AO				EN		
211		1	15305	NA	AMF	TO	AO						
211		1	15305	PI	AMF	TO	AO						
211		1	15360	SF	MOR	TO	AO						
211		4	15361	SF	FIN	TO	AO			VE			
211		1	15361	SF	FIN	TO	AO				PC		
211		1	15361	VO	LAMB	TO	AO				PC		Lamboglia 9 A
211		1	15361	VO	OST	TO	AO				PC		Ostia III, 332
211		1	15361	PE	PTA	TO	AO				PC		
211		1	15365	SF	FIN	MO	AO						
211		1	15431	NA	AMP	TO	AO						
211		1	17301	PE	FIN	TO	AO						Vidrat interior malmès
211		2	17302	SF	FIN	TO	AO						
211		6	17303	SF	FIN	TL	GR						

C/ Sotstinent Navarro, 12-16 i Bda/ Caçador, 8. Muralla romana - Torres 27 i 28 (Barcelona)

059/12; 052/13; 081/14

U.E.	Núm.	Frag.	Class.	Def. Fragm.	Tipo	Tècnica	Pasta	Decoració Int.	Decoració Ext.	Acabats Int.	Acabats Ext.	Cronologia	Observacions
211		1	17303	SF	FIN	TL	GR				PE		
211		4	17303	SF	FIN	TL	GO						
211		1	20112										escòria
211		20	60101										
212		1	15202	SF	FIN	MO	AO			VE	VE		
212		1	15361	VO	LAMB	TO	AO				PC		Lamboglia 10 A
219		1	15300	SF	AMF	TO	AO				EN		
219		1	15361	SF	FIN	TO	AO				PC		
219		1	15431	SF	FIN	TO	AR						Possible producció de la Gàl·lia
219		1	15600										Tegulae reaprofitada com a fitxa
219		1	17082	SF	FIN	TL	BE				ES		
219		2	17091	SF	FIN	TO	AO						
219		2	17092	SF	FIN	TL	GO						
225		1	17092	SF	FIN	TL	GO			PC	PC	s.IX-X	
227		1	18550	SF	FIN	TO	AO					s.XVI-XVII	
227		1	18550	SF	FIN	TO	AR					s.XVI-XVII	
227		1	18551	VO	ESC	TO	AO			VI		s.XVI-XVII	Marró ; Joguina

C/ Sotstinent Navarro, 12-16 i Bda/ Caçador, 8. Muralla romana - Torres 27 i 28 (Barcelona)

059/12; 052/13; 081/14

U.E.	Núm.	Frag.	Class.	Def. Fragm.	Tipo	Tècnica	Pasta	Decoració Int.	Decoració Ext.	Acabats Int.	Acabats Ext.	Cronologia	Observacions
227		1	18551	PS	FIN	TO	AO				VI	s.XVI-XVII	Fitxa
227		1	18551	BR	GER	TO	AO				VI	s.XVIII	Verd
227		1	20107	PS	ANL								Anell?
232	1	1	17302	VO	TEN	TO	AO						Cantarella, presenta dues nanes oposades i un broc
233		1	15200	FO	FIN	MO	AO			VE	VE		
233		2	15200	SF	FIN	MO	AO			VE	VE		
233		1	15202	VO	LAMB	MO	AO			VE	VE	s.II-III	Lamboglia Tipus 2
233		1	15231	PE	FIN	MO	AO			VE	VE		
233		1	15300	VO	ALM	TO	AO				EN		Almagro 50
233		2	15300	NA	AMF	TO	AO				EN		
233		25	15300	SF	AMF	TO	AO				EN		
233		2	15303	SF	AMF	TO	AO		AC				
233		3	15303	SF	AMF	TO	AO						
233		1	15305	NA	AMF	TO	AO						
233		1	15360	SF	FIN	TO	AO				EN		
233		4	15360	SF	FIN	TO	AO						
233		2	15360	SF	FIN	TO	AO		AC				

C/ Sotstinent Navarro, 12-16 i Bda/ Caçador, 8. Muralla romana - Torres 27 i 28 (Barcelona)

059/12; 052/13; 081/14

U.E.	Núm.	Frag.	Class.	Def. Fragm.	Tipo	Tècnica	Pasta	Decoració Int.	Decoració Ext.	Acabats Int.	Acabats Ext.	Cronologia	Observacions
233		1	15360	VO	LAMB	TO	AO				PC		Lamboglia 10 A
233		2	15361	VO	OST	TO	AO				PC		Ostia III, 332
233		1	15431	SF	FIN	TO	AO						
233		1	15431	SF	FIN	TO	AO				BR		
233		1	16202	SF	FIN	TO	AO						
233		1	17082	SF	FIN	TL	GO				ES		
233		10	17091	10	FIN	TL	GR						
233		1	17091	FO	FIN	TL	BE						
233		2	17091	SF	FIN	TO	AO						
233		1	17091	SF	FIN	TL	GO						
233		3	17091	SF	FIN	TL	BE						
233		1	17091	SF	FIN	TL	BE				BR		
233		1	17091	VO	OLL	TL	GO						
233		1	17091	VO	OLL	TL	GR						
233		1	17091	VO	SIT	TL	GR						
233		8	60101										
233		1	60110										

C/ Sotstinent Navarro, 12-16 i Bda/ Caçador, 8. Muralla romana - Torres 27 i 28 (Barcelona)

059/12; 052/13; 081/14

U.E.	Núm.	Frag.	Class.	Def. Fragm.	Tipo	Tècnica	Pasta	Decoració Int.	Decoració Ext.	Acabats Int.	Acabats Ext.	Cronologia	Observacions
233	1	1	15233	VO	H.	MO	AO			VE		500-550	Hayes 88
233	2	1	17011	VO	GER	TO	AO			BR			
234		1	15200	SF	FIN	MO	AO			VE	VE		
234		1	15205	SF	FIN	MO	AO		RO	VE	VE		
234		1	15230	SF	FIN	MO	AO		RO	VE	VE		
234		1	15231	SF	FIN	MO	AO			VE	VE		
234		1	15233	SF	FIN	MO	AO			VE			
234		1	15252	VO	MAY	MO	AO					10-50	Possible Mayet 30
234		1	15300	SF	AMF	TO	AO				EN		
234		1	15333	SF	LLA	MO	AO				VE		
234		2	15361	FO	FIN	TO	AO		AC		PC		
234		2	15361	SF	FIN	TO	AO				PC		
234		1	15361	SF	FIN	TO	AO			VE			
234		1	30000	SF	VIN	ND							verd
234	1	1	15361	VO	OLL	TO	AO				PC		Vila-Roma 5.40
235		1	17007	VO	PAT	TO	AO	PI	PI	VI	VI	s.XVI	Vidrat i decoració malmesa
235		1	17301	SF	GET	TO	AO		AC	VI		s.XIII	Melat

C/ Sotstinent Navarro, 12-16 i Bda/ Caçador, 8. Muralla romana - Torres 27 i 28 (Barcelona)

059/12; 052/13; 081/14

U.E.	Núm.	Frag.	Class.	Def. Fragm.	Tipo	Tècnica	Pasta	Decoració Int.	Decoració Ext.	Acabats Int.	Acabats Ext.	Cronologia	Observacions
235		1	17301	PE	SER	TO	AO			VI		s.XIII	Melat malmès
235		1	17515	FTA	GER	TO	AO				VI	s.XIV	
235		1	17521	VO	ESC	TO	AO	PI		VI	VI	s. XIV	Dos filets concèntrics marcant la vora i registre d'alàfies estilitzades.
235		1	17560	SF	FIN	TO	AO			VI		s. XIV	Marró
235		1	17560	VO	OLL	TL	GO			VI		s. XIV	Melat
235		1	17560	BR	POA	TO	AO				VI	s.XIV	Verd gòtic
235		2	17561	SF	FIN	TO	AO					s. XIV	
235		1	17561	SF	FIN	TO	AO				PE	s. XIV	
235		1	30000	SF	VIN	ND							groc
235		1	60101										
236		1	15300	VO	KEAY	TO	AO				EN	s.V-VI	Keay LXII
236		1	17151	VO	ESC	TO	AO			VI		s.XIV	
236		1	17151	SF	FTA	TO	AO			VI	VI	s.XIV	
236		1	17151	VO	PDA	TO	AO			VI		s.XIV	
236		2	17151	SF	SEV	TO	AO			VI		s.XIV	
236		1	17151	VO	SEV	TO	AO			VI		s.XIV	
236		1	17152	PS	SEV	TO	AO	PI		VI		s.XIV	Motiu central d'una estrella lobulada

C/ Sotstinent Navarro, 12-16 i Bda/ Caçador, 8. Muralla romana - Torres 27 i 28 (Barcelona)

059/12; 052/13; 081/14

U.E.	Núm.	Frag.	Class.	Def. Fragm.	Tipo	Tècnica	Pasta	Decoració Int.	Decoració Ext.	Acabats Int.	Acabats Ext.	Cronologia	Observacions
236		2	17152	SF	SEV	TO	AO	PI		VI		s.XIV	Motiu central d'estrella de mar.
236		1	17153	VO	PAT	TO	AO	PI		VI		s.XIV	Filet concèntric marcant la vora, motiu central estel de 6 puntes.
236		1	17301	SF	GIB	TO	AO			VI		s.XIII	Melat
236		1	17301	PS	PTA	TO	AO			VI		s.XIII	Melat. Similar làmina 5 figura 5 (Beltrán de Heredia, Quarhis 2007)
236		1	17560	VO	CSS	TL	GO			VI		s.XIV	Melat
236		5	17560	SF	FIN	TL	GO			VI		s.XIV	Marró
236		2	17560	SF	FTA	TO	AO				VI	s.XIV	Melat
236		2	17560	SF	FTA	TO	AO			VI	VI	s.XIV	Verd gòtic
236		1	17560	SF	FTA	TO	AO			VI	VI	s.XIV	Verd gòtic.
236		1	17560	SF	FTA	TO	AO		IN	VI	VI	s.XIV	Verd gòtic. Formant meandres
236		4	17560	VO	GIB	TO	AO			VI		s.XIV	Melat
236		1	17560	VO	OLL	TL	GO			VI		s.XIV	Marró, vora ansada
236		3	17560	SF	PTA	TO	AO			VI		s.XIV	Melat
236		2	17560	VO	PTA	TL	GO			VI	VI	s.XIV	Verd
236		5	17561	SF	FIN	TO	AO						
236		1	17561	SF	FIN	TO	AO		AC				
236		1	17561	SF	FIN	TO	AO				PE		

C/ Sotstinent Navarro, 12-16 i Bda/ Caçador, 8. Muralla romana - Torres 27 i 28 (Barcelona)

059/12; 052/13; 081/14

U.E.	Núm.	Frag.	Class.	Def. Fragm.	Tipo	Tècnica	Pasta	Decoració Int.	Decoració Ext.	Acabats Int.	Acabats Ext.	Cronologia	Observacions
236		1	17561	SF	FIN	TL	GO						
236		1	17561	SF	FIN	TL	GR						
236		1	30000	SF	VIN	ND							Blanc
236		1	30000	SF	VIN	ND							Blanc, presenta de decoració de petits bulbs esfèrics
236		2	40047										
236		1	60101										
237		1	15200	SF	FIN	MO	AO			VE	VE		Decoració de registres de gallons i animal
237		1	15300	SF	AMF	TO	AO				EN		
237		1	15600										Passada de cocció
237		1	16303	SF	FIN	TL	GR						
237		1	17091	SF	FIN	TO	AO						
237		1	17092	VO	SIT	TL	GR						
237		1	19901										
238		2	15300	SF	AMF	TO	AO				EN		
238		1	17152	SF	POT	TO	AO		PI	VI	VI		
238		1	17152	SF	SEV	TO	AO	PI		VI			Possible figura central d'un peix
238		1	17152	VO	SEV	TO	AO	PI		VI			

C/ Sotstinent Navarro, 12-16 i Bda/ Caçador, 8. Muralla romana - Torres 27 i 28 (Barcelona)

059/12; 052/13; 081/14

U.E.	Núm.	Frag.	Class.	Def. Fragm.	Tipo	Tècnica	Pasta	Decoració Int.	Decoració Ext.	Acabats Int.	Acabats Ext.	Cronologia	Observacions
238		1	17202	SF	FIN	TO	AO		AC			s.XIV	
238		2	17301	SF	FIN	TO	AO			VI			Blanca
238		1	17301	SF	GET	TO	AO				VI		Blanca
238		1	17301	VO	OLL	TO	AO			VI			Similar forma làmina VI figura 4 (Beltrán de Heredia, Quarhis 2007)
238		1	17520	VO	ESC	TO	AO				VI		Blanca
238		1	17521	VO	PAT	TO	AO	PI		VI	VI		Blanca. Decoració de l'extrem d'un motiu pseudo-heràldic
238		9	17560	SF	FIN	TO	AO			VI			Melat
238		3	17560	VO	GIB	TO	AO			VI			Melat
238		1	17560	BE	MOR	TO	AO			VI	VI	s.XIV	Melat interior, verd gòtic exterior
238		2	17560	FO	OLL	TO	AO			VI			Melat
238		1	17560	SF	OLL	TO	AO			VI			GRoc
238		1	17560	VO	OLL	TO	AO			VI			Melat
238		1	17560	VO	OLL	TO	AO			VI			Marró
238		1	17561	VO	COS	TO	AO					s.XIV	
238		1	17561	FO	FIN	TO	AO					s.XIV	
238		2	17561	SF	FIN	TO	AO		AC			s.XIV	
238		9	17561	SF	FIN	TO	AO					s.XIV	

C/ Sotstinent Navarro, 12-16 i Bda/ Caçador, 8. Muralla romana - Torres 27 i 28 (Barcelona)

059/12; 052/13; 081/14

U.E.	Núm.	Frag.	Class.	Def. Fragm.	Tipo	Tècnica	Pasta	Decoració Int.	Decoració Ext.	Acabats Int.	Acabats Ext.	Cronologia	Observacions
238		1	17561	SF	FIN	TO	AO				PC	s.XIV	
238		1	17561	NA	POA	TO	AO					s.XIV	
238		3	17562	SF	FIN	TL	GR					s.XIV	
238		1	60101										
238		5	60110										
239		1	15353	NA	GET	TO	AO				VI	s.XIII	Melat
239		1	20108	PS	MON								R-11697 Diàmetre 1,7cm anvers il·legible, revers CO·__·REX·V_
240		1	15200	SF	FIN	MO	AO			VE	VE		
240		5	15300	SF	AMF	TO	AO				EN		
240		1	15303	SF	AMF	TO	AO						
240		1	15360	SF	FIN	TO	AO				EN		Blanca
240		5	15361	SF	FIN	TO	AO				PC		
240		1	15361	SF	FIN	TO	AO			VE	VE		
240		1	15361	SF	FIN	TO	AO			VE			
240		1	15361	PS	H.	TO	AO				PC	s.II	Hayes 9a
240		1	15361	VO	LAMB	TO	AO				PC		Lamboglia 9 A
240		1	15370	SF	FIN	TO	AR						

C/ Sotstinent Navarro, 12-16 i Bda/ Caçador, 8. Muralla romana - Torres 27 i 28 (Barcelona)

059/12; 052/13; 081/14

U.E.	Núm.	Frag.	Class.	Def. Fragm.	Tipo	Tècnica	Pasta	Decoració Int.	Decoració Ext.	Acabats Int.	Acabats Ext.	Cronologia	Observacions
240		1	16202	SF	FIN	TO	AO						
240		7	17091	SF	FIN	TO	AO						
240		2	17091	SF	FIN	TO	BE						
240		1	17091	SF	FIN	TO	BE		IN				
240		1	17092	SF	FIN	TL	BE						
240		1	17092	SF	FIN	TL	GR						
241		2	15150	SF	FIN	MO	AO			VE	VE		
241		1	15200	VO	DRAG	MO	AO			VE	VE	40-70	Dragendorf 24-25B
241		1	15200	VO	DRAG	MO	AO			VE	VE	15-60	Dragendorf 16
241		1	15205	VO	BOL	MO	AO			VE	VE		
241		1	15205	SF	FIN	MO	AO				VE		
241		1	15222	SF	FIN	MO	AO		RO	VE	VE		
241		1	15222	SF	FIN	MO	AO			VE	VE		
241		3	15230	SF	FIN	MO	AO			VE	VE		
241		1	15230	VO	FIN	MO	AO			VE	VE		
241		2	15231	SF	FIN	MO	AO			VE	VE		
241		1	15233	FO	FIN	MO	AO			VE			

C/ Sotstinent Navarro, 12-16 i Bda/ Caçador, 8. Muralla romana - Torres 27 i 28 (Barcelona)

059/12; 052/13; 081/14

U.E.	Núm.	Frag.	Class.	Def. Fragm.	Tipo	Tècnica	Pasta	Decoració Int.	Decoració Ext.	Acabats Int.	Acabats Ext.	Cronologia	Observacions
241		1	15233	PE	FIN	MO	AO			VE			
241		3	15233	SF	FIN	MO	AO			VE			
241		1	15233	VO	H.	MO	AO			VE		s.V	Hayes 81b
241		1	15233	VO	H.	MO	AO			VE		s.VI	Hayes 61a
241		1	15233	VO	H.	MO	AO			VE		s.VI	Hayes 103 b
241		1	15233	VO	H.	MO	AO			VE		530-580	Hayes 99b
241		2	15300	AR	AMF	TO	AO				EN		
241		32	15300	SF	AMF	TO	AO				EN		
241		1	15301	SF	AMF	TO	AO						
241		2	15303	SF	AMF	TO	AO						
241		1	15303	SF	LRA	TO	AO					s.IV-VI	LRA 3
241		1	15305	NA	AMF	TO	AO						
241		2	15307	NA	AMF	TO	AO						
241		6	15308	SF	AMF	TO	AO						
241		8	15361	SF	FIN	TO	AO				PC		
241		3	15361	SF	FIN	TO	AO				PC		
241		1	15361	PS	LAMB	TO	AO				PC	70-150	Lamboglia 10 B

C/ Sotstinent Navarro, 12-16 i Bda/ Caçador, 8. Muralla romana - Torres 27 i 28 (Barcelona)

059/12; 052/13; 081/14

U.E.	Núm.	Frag.	Class.	Def. Fragm.	Tipo	Tècnica	Pasta	Decoració Int.	Decoració Ext.	Acabats Int.	Acabats Ext.	Cronologia	Observacions
241		4	15361	VO	OST	TO	AO				PC		Ostia III, 332
241		1	15361	PE	PTA	TO	AO				PC		
241		18	16300	SF	FIN	TO	AO						
241		1	16300	SF	FIN	TL	GR						Procedència indeterminada, grollera.
241		1	16300	AR	GER	TO	AO						
241		1	16301	VO	CSS	TL	GR						Similar forma lamina 6 PR/4.11
241		1	16301	VO	CSS	TL	GR						Similar forma lamina 6 PR/4.12
241		1	16301	FO	FIN	TL	GO						
241		2	16301	SF	FIN	TL	GR						
241		3	16301	SF	FIN	TL	GO						
241		1	16302	VO	CSS	TL	GR			ES	ES		Similar làmina 4 PR/1.7 . Lípari
241		1	16302	SF	FIN	TL	GR						
241		1	30000	PE	VIN	ND							Verd
241		4	30000	SF	VIN	ND							Verd
241		2	30000	SF	VIN	ND							Blanc
241		1	30000	VO	VIN	ND							Blanc
241		1	40047										

C/ Sotstinent Navarro, 12-16 i Bda/ Caçador, 8. Muralla romana - Torres 27 i 28 (Barcelona)

059/12; 052/13; 081/14

U.E.	Núm.	Frag.	Class.	Def. Fragm.	Tipo	Tècnica	Pasta	Decoració Int.	Decoració Ext.	Acabats Int.	Acabats Ext.	Cronologia	Observacions
241		16	60101										
241		1	60110										
241	1	1	15300	VO	KEAY	TO	AO				EN	s.VI	Keay LII Q AR148
241	10	1	16200	VO	CSS	TL	GR			ES			Similar làmina 9 figura 4 (Beltrán de Heredia, quarhis 2005)
241	2	1	15303	VO	LRA	TO	AO					520-700	LRA 1
241	3	1	16202	VO	GER	TO	AO						
241	4	1	15233	VO	H.	MO	AO			VE			Hayes 61a
241	5	1	15233	VO	H.	MO	AO			VE			Hayes 67
241	6	1	15233	VO	H.	MO	AO			VE			Hayes 87a
241	7	1	16302	VO	CSS	TL	GR			VE			Similar làmina 4 PR/1.7 . Lípari
241	8	1	16301	VO	OLL	TL	GR			VE			Perfil en S,llavi lleugerament apuntat
241	9	1	16300	VO	OLL	TL	GR			VE			Perfil en S. Presenta partícules daurades i llicorella. Grollera
243		1	15300	SF	AMF	TO	AO				EN		
243		1	15360	SF	FIN	TO	AO						
243		1	15431	SF	FIN	TO	AO						
245		1	15300	SF	AMF	TO	AO				EN		
245		1	15305	SF	AMF	TO	AO						

C/ Sotstinent Navarro, 12-16 i Bda/ Caçador, 8. Muralla romana - Torres 27 i 28 (Barcelona)

059/12; 052/13; 081/14

U.E.	Núm.	Frag.	Class.	Def. Fragm.	Tipo	Tècnica	Pasta	Decoració Int.	Decoració Ext.	Acabats Int.	Acabats Ext.	Cronologia	Observacions
245		1	15431	SF	FIN	TO	AO						
245		1	17082	SF	FIN	TL	GR				ES		
245		5	17092	SF	FIN	TL	GR						
245		1	17092	SF	FIN	TL	BE						
245		1	17092	VO	OLL	TL	GO						
245		5	60101										
247		1	15150	VO	ET	MO	AO			VE	VE	I-30	Etlinger 19.2
247		1	15300	NA	AMF	TO	AO				EN		
247		3	15300	SF	AMF	TO	AO				EN		
247		1	15303	SF	LRA	TO	AO		AC			520-700	LRA 1
247		1	15305	SF	AMF	TO	AO						
247		1	15361	SF	FIN	TO	AO				PC		
247		1	15361	SF	FIN	TO	AO				ES		
247		1	17091	FO	FIN	TO	AO						
247		2	17091	SF	FIN	TO	AO						
247		1	17091	SF	FIN	TO	AO		AC				
247		6	17092	SF	FIN	TL	GR						

C/ Sotstinent Navarro, 12-16 i Bda/ Caçador, 8. Muralla romana - Torres 27 i 28 (Barcelona)

059/12; 052/13; 081/14

U.E.	Núm.	Frag.	Class.	Def. Fragm.	Tipo	Tècnica	Pasta	Decoració Int.	Decoració Ext.	Acabats Int.	Acabats Ext.	Cronologia	Observacions
247		3	17092	SF	FIN	TL	GO						
247		1	17092	VO	SIT	TL	GR						
247		1	17303	SF	FIN	TL	GR		IN				
247		1	17303	SF	FIN	TL	GR		IN				Formant meandres
247		9	60101										
247	1	1	17092	AG	FIN	TL	GO						
247	2	1	15330	FO	LLU	MO	AO						Inscripció / sigillum il·legible
248		7	15300	SF	AMF	TO	AO				EN		
248		1	15303	SF	AMF	TO	AO						
248		1	15305	NA	AMF	TO	AO						
248		1	15307	SF	AMF	TO	AO						
248		1	15361	SF	FIN	TO	AO			VE			
248		1	15361	VO	OST	TO	AO				PC		Ostia III, 332
248		2	15431	SF	FIN	TO	AO						
248		1	15431	VO	GER	TO	AO						Vora andsada
248		4	17082	SF	SIT	TL	BE				ES		
248		1	17092	PS	FIN	TL	BE						Reaprofitada com a fitxa

C/ Sotstinent Navarro, 12-16 i Bda/ Caçador, 8. Muralla romana - Torres 27 i 28 (Barcelona)

059/12; 052/13; 081/14

U.E.	Núm.	Frag.	Class.	Def. Fragm.	Tipo	Tècnica	Pasta	Decoració Int.	Decoració Ext.	Acabats Int.	Acabats Ext.	Cronologia	Observacions
248		1	17092	SF	FIN	TL	GO						
248		1	17092	SF	FIN	TL	GR						
248		1	17092	SF	FIN	TL	BE						
248		1	40000										
248		1	40000	SF	FIN								Fitxa fragmentada?
248		2	60101										
248		1	60110										
249		4	15300	SF	AMF	TO	AO				EN		
249		1	15303	SF	AMF	TO	AO						
249		1	15361	PE	FIN	TO	AO		AC	VE	VE		
249		1	15361	SF	FIN	TO	AO				PC		
249		1	15361	PE	PTA	TO	AO			VE	VE		
249		1	15431	SF	FIN	TO	AO						
249		1	17091	SF	FIN	TO	AO						
249		7	17092	SF	FIN	TL	GR						
249		1	17092	SF	FIN	TL	GO						
249		1	17092	SF	FIN	TL	GO						

C/ Sotstinent Navarro, 12-16 i Bda/ Caçador, 8. Muralla romana - Torres 27 i 28 (Barcelona)

059/12; 052/13; 081/14

U.E.	Núm.	Frag.	Class.	Def. Fragm.	Tipo	Tècnica	Pasta	Decoració Int.	Decoració Ext.	Acabats Int.	Acabats Ext.	Cronologia	Observacions
249		3	60110										
251		1	15230	PE	FIN	MO	AO			VE	VE		
251		2	15230	SF	FIN	MO	AO			VE	VE		
251		5	15300	SF	AMF	TO	AO				EN		
251		1	15308	SF	AMF	TO	AO						
251		2	15361	SF	FIN	TO	AO			VE			
251		2	15361	VO	OST	TO	AO				PC		Ostia III, 362
251		3	15430	SF	FIN	TO	AO						
251		1	15430	NA	GET	TO	AO						
251		2	15431	SF	FIN	TO	AO						
251		1	16202	VO	GER	TO	AO						
251		1	17082	FO	FIN	TL	GO				ES		
251		1	17082	NA	SIT	TL	GO			ES	ES		
251		1	17092	FO	FIN	TL	BE						
251		4	17092	FO	FIN	TL	GR						
251		1	17092	SF	FIN	TL	GO						
251		3	17092	SF	FIN	TL	BE						

C/ Sotstinent Navarro, 12-16 i Bda/ Caçador, 8. Muralla romana - Torres 27 i 28 (Barcelona)

059/12; 052/13; 081/14

U.E.	Núm.	Frag.	Class.	Def. Fragm.	Tipo	Tècnica	Pasta	Decoració Int.	Decoració Ext.	Acabats Int.	Acabats Ext.	Cronologia	Observacions
251		1	17301	SF	FIN	TO	AO			VI	VI		Verd interior, melat exterior
251		1	40017										Cornubianita polimentada
251		5	60101										
251		1	60110										
253		1	15230	SF	FIN	MO	AO			VE	VE		
253		13	15300	SF	AMF	TO	AO				EN		
253		1	15300	SF	KEAY	TO	AO				EN	180-380	Keay IIIA
253		4	15303	SF	AMF	TO	AO						
253		1	15303	SF	LRA	TO	AO		AC			520-700	LRA 1
253		1	15360	SF	FIN	TO	AO						
253		1	15360	VO	MOR	TO	AO						Pasta beige
253		2	15361	SF	FIN	TO	AO				PC		
253		1	15431	NA	GER	TO	AO						
253		5	16300	SF	FIN	TO	AO						
253		1	16300	SF	FIN	TO	AO				AL		
253		1	16301	SF	FIN	TL	GR						
253		1	16301	SF	FIN	TL	GO						

C/ Sotstinent Navarro, 12-16 i Bda/ Caçador, 8. Muralla romana - Torres 27 i 28 (Barcelona)

059/12; 052/13; 081/14

U.E.	Núm.	Frag.	Class.	Def. Fragm.	Tipo	Tècnica	Pasta	Decoració Int.	Decoració Ext.	Acabats Int.	Acabats Ext.	Cronologia	Observacions
253		1	16302	FO	OLL	TL	GR						
253		18	60101										
255		1	15200	PE	FIN	MO	AO			VE	VE		
255		1	15231	VO	H.	MO	AO			VE	VE	380-480	Hayes 73
255		1	15233	SF	H.	MO	AO			VE		s.VI	Hayes 91
255		1	15300	NA	AMF	TO	AO				EN		
255		14	15300	SF	AMF	TO	AO				EN		
255		1	15303	SF	LRA	TO	AO		AC			s.IV-VI	LRA 3
255		3	15303	SF	LRA	TO	AO		AC			520-700	LRA 1
255		1	15307	NA	DRES	TO	AO						Dressel 2/4
255		1	15308	SF	FIN	TO	AO						
255		1	15335	SF	LLU	MO	AO						
255		1	15360	SF	FIN	TO	AO						Pasta beige
255		2	15360	SF	FIN	TO	AO				EN		Blanca
255		4	16300	SF	FIN	TO	AO						
255		1	16300	SF	FIN	TO	AO		IN				Línies oblíqües
255		1	16300	NA	GER	TO	AO						

C/ Sotstinent Navarro, 12-16 i Bda/ Caçador, 8. Muralla romana - Torres 27 i 28 (Barcelona)

059/12; 052/13; 081/14

U.E.	Núm.	Frag.	Class.	Def. Fragm.	Tipo	Tècnica	Pasta	Decoració Int.	Decoració Ext.	Acabats Int.	Acabats Ext.	Cronologia	Observacions
255		2	16301	SF	FIN	TL	BE						
255		4	16301	SF	FIN	TL	GR						
255		1	16301	SF	FIN	TL	GO						
255		1	16302	SF	FIN	TL	GR						
255		13	60101										
255	1	1	15303	VO	AMF	TO	AO						Pasta zona Egipte
255	2	1	15300	VO	AMF	TO	AO				EN		Spathéion AR111
256		1	15230	SF	FIN	MO	AO		RO	VE	VE		
256		8	15300	SF	AMF	TO	AO				EN		
256		2	15303	SF	AMF	TO	AO						
256		1	15360	SF	FIN	TO	AO				EN		
256		1	16200	SF	FIN	TL	GR						
256		1	16202	SF	FIN	TO	AO		AC				
256		1	16301	SF	FIN	TL	GR						
256		1	16301	SF	FIN	TL	GR		AC				
256		1	17091	NA	FIN	TO	BE						
256		1	17091	SF	FIN	TO	AO						

C/ Sotstinent Navarro, 12-16 i Bda/ Caçador, 8. Muralla romana - Torres 27 i 28 (Barcelona)

059/12; 052/13; 081/14

U.E.	Núm.	Frag.	Class.	Def. Fragm.	Tipo	Tècnica	Pasta	Decoració Int.	Decoració Ext.	Acabats Int.	Acabats Ext.	Cronologia	Observacions
256		1	17091	SF	FIN	TO	AO		IN				Línies oblíqües
256		1	17092	SF	FIN	TL	GR						
256		1	17092	NA	GER	TL	GR						
257		1	15230	SF	FIN	MO	AO			VE	VE		
257		1	15231	SF	FIN	MO	AO			VE	VE		
257		1	15233	VO	H.	MO	AO			VE			Hayes 87a
257		1	15233	VO	H.	MO	AO			VE			Variant de Hayes 76
257		2	15233	VO	H.	MO	AO			VE			Hayes 58b
257		1	15257	AR	FIN	MO	AO				EN		Vermella
257		1	15300	NA	AMF	TO	AO				EN		
257		17	15300	SF	AMF	TO	AO				EN		
257		1	15301	SF	AMF	TO	AO						
257		1	15302	SF	AMF	TO	AO						
257		4	15305	SF	AMF	TO	AO						
257		1	15307	SF	AMF	TO	AO						
257		1	15308	SF	AMF	TO	AO						Pasta cremada
257		1	15308	SF	AMF	TO	AO						

C/ Sotstinent Navarro, 12-16 i Bda/ Caçador, 8. Muralla romana - Torres 27 i 28 (Barcelona)

059/12; 052/13; 081/14

U.E.	Núm.	Frag.	Class.	Def. Fragm.	Tipo	Tècnica	Pasta	Decoració Int.	Decoració Ext.	Acabats Int.	Acabats Ext.	Cronologia	Observacions
257		1	15333	SF	LLU	MO	AO						
257		1	15360	SF	FIN	TO	AO			VE			
257		2	15360	SF	FIN	TO	AO						
257		1	15361	SF	FIN	TO	AO				PC		
257		1	15361	VO	LAMB	TO	AO				PC		Lamboglia 10 A
257		1	15361	VO	OST	TO	AO				PC		Ostia III, 267
257		1	15361	VO	OST	TO	AO				PC		Ostia III, 362
257		1	15431	SF	FIN	TO	AO						
257		1	15470	SF	TEN	MA	GO						
257		1	16300	VO	OLL	TO	GO						Grollera
257		1	16301	SF	FIN	TL	GO						
257		1	17006	SF	FIN	TO	AO				VI		Síria
257		1	17082	SF	FIN	TL	GO				ES		Pasta cremada
257		4	17082	SF	FIN	TL	BE				ES		
257		1	17091	SF	FIN	TL	GR						
257		7	17092	SF	FIN	TL	GR						
257		1	17092	VO	OLL	TL	GR						Similar a PR/4.3 (Beltrán de Herredia, Quarhis 2005)

C/ Sotstinent Navarro, 12-16 i Bda/ Caçador, 8. Muralla romana - Torres 27 i 28 (Barcelona)

059/12; 052/13; 081/14

U.E.	Núm.	Frag.	Class.	Def. Fragm.	Tipo	Tècnica	Pasta	Decoració Int.	Decoració Ext.	Acabats Int.	Acabats Ext.	Cronologia	Observacions
257		1	17092	NA	SIT	TL	GR						
257		5	17302	SF	FIN	TO	AO						
257		1	17302	SF	FIN	TO	BE						
257		1	50200										
257		2	60101										
257		1	60110										
257	1	1	15305	VO	KEAY	TO	AO						Keay XIX
258		1	15205	SF	FIN	MO	AO				VE		
258		20	15300	SF	AMF	TO	AO				EN		
258		1	15302	SF	AMF	TO	AO						
258		2	15303	SF	LRA	TO	AO		AC			520-700	LRA 1
258		1	15303	SF	LRA	TO	AO		AC			s.IV-VI	LRA 3
258		1	15305	PI	AMF	TO	AO						
258		1	15307	SF	AMF	TO	AO						
258		2	15360	SF	FIN	TO	AO						
258		2	15360	SF	FIN	TO	AO				EN		Blanca
258		1	15361	SF	FIN	TO	AO				PC		

C/ Sotstinent Navarro, 12-16 i Bda/ Caçador, 8. Muralla romana - Torres 27 i 28 (Barcelona)

059/12; 052/13; 081/14

U.E.	Núm.	Frag.	Class.	Def. Fragm.	Tipo	Tècnica	Pasta	Decoració Int.	Decoració Ext.	Acabats Int.	Acabats Ext.	Cronologia	Observacions
258		1	15361	VO	LAMB	TO	AO				PC		Lamboglia 9 A
258		1	15361	VO	LAMB	TO	AO				PC		Lamboglia 10 A
258		2	15431	SF	FIN	TO	AO						
258		1	15470	SF	TEN	MA	GO						
258		1	16202	SF	FIN	TO	AO		AC				
258		1	17091	PS	FIN	TO	BE						Reaprofitada com a fitxa
258		1	17091	SF	FIN	TO	AO						
258		1	17091	SF	FIN	TO	AO						Pasta beige
258		1	17091	VO	GER	TO	AO						
258		1	17092	FO	FIN	TL	GR						
258		1	17092	PS	FIN	TL	GR						Reaprofitada com a fitxa
258		3	17092	SF	FIN	TL	GR						
258		3	17092	SF	FIN	TL	GO						
258		2	60101										
258		9	60110										
258	1	1	16302	VO	OLL	TL	GR						Llavi lleugerament apuntat i vora recta.
259		6	15300	SF	AMF	TO	AO				EN		

C/ Sotstinent Navarro, 12-16 i Bda/ Caçador, 8. Muralla romana - Torres 27 i 28 (Barcelona)

059/12; 052/13; 081/14

U.E.	Núm.	Frag.	Class.	Def. Fragm.	Tipo	Tècnica	Pasta	Decoració Int.	Decoració Ext.	Acabats Int.	Acabats Ext.	Cronologia	Observacions
259		1	15300	PI	KEAY	TO	AO				EN	s.V-VI	Keay LXII
259		1	15300	SF	KEAY	TO	AO				EN		Keay II B - II C
259		1	15303	SF	AMF	TO	AO		AC				
259		1	15308	AR	AMF	TO	AO						
259		1	15308	NA	AMF	TO	AO						
259		1	15308	SF	AMF	TO	AO						Pasta cremada
259		1	15308	PS	FIN	TL	GO						Reaprofitada com a tap o fitxa
259		1	15360	VO	AMP	TO	AO						Vora ansada
259		1	15361	FO	FIN	TO	AO		AC				
259		1	15361	VO	OST	TO	AO				PC		Ostia III,362
259		1	15365	SF	FIN	TO	AO						
259		1	15371	SF	FIN	TO	AO						
259		1	15470	SF	TEN	MA	GO						
259		1	16202	SF	FIN	TO	AO						
259		2	16300	NA	FIN	TO	AO						
259		1	16301	SF	FIN	TL	GR						
259		1	17092	SF	FIN	TL	GO						

C/ Sotstinent Navarro, 12-16 i Bda/ Caçador, 8. Muralla romana - Torres 27 i 28 (Barcelona)

059/12; 052/13; 081/14

U.E.	Núm.	Frag.	Class.	Def. Fragm.	Tipo	Tècnica	Pasta	Decoració Int.	Decoració Ext.	Acabats Int.	Acabats Ext.	Cronologia	Observacions
259		2	17092	SF	FIN	TL	GR						
259		1	17092	VO	OLL	TL	GR						Vora exvasada
259		1	17150	VO	ESC	TO	AO	PI					Decoració en manganès d'un registre en triangles de línies oblíqües i punts concèntrics
259		1	17150	PE	SEV	TO	AO	PI					Decoració malmesa
259		1	17150	VO	SEV	TO	AO	PI		VI	VI	s.XIII	Decoració en manganès, d'una orla de peixos estilitzats o zig zags. Enganxa amb la figura 1 de dibuix de la UE 122.
259		1	17150	VO	SEV	TO	AO	PI		VI	VI	s.XIII	
259		2	17150	VO	SEV	TO	BE	PI					
259		1	17154	VO	GET	TO	AO		AC		VI	s.XIII	Verd. Similar forma làmina 1 figura 10 (Beltrán de Heredia, Quarhis 20079
259		10	17201	SF	TEN	TO	AO		AC				Pasta beige
259		12	17201	SF	TEN	TO	AO		AC				
259		1	17201	SF	TEN	TO	AO						
259		1	17301	VO	ESC	TO	AO			VI	VI		Melat
259		1	17301	VO	ESC	TO	AO			VI			Melat. Llavi apuntat
259		1	17301	NA	FIN	TO	AO				VI		Melat.
259		14	17301	SF	FIN	TO	AO			VI			Melat.
259		3	17301	SF	FIN	TO	AO				VI		Verd
259		1	17301	SF	FIN	TO	AO				VI		Groc

C/ Sotstinent Navarro, 12-16 i Bda/ Caçador, 8. Muralla romana - Torres 27 i 28 (Barcelona)

059/12; 052/13; 081/14

U.E.	Núm.	Frag.	Class.	Def. Fragm.	Tipo	Tècnica	Pasta	Decoració Int.	Decoració Ext.	Acabats Int.	Acabats Ext.	Cronologia	Observacions
259		1	17301	SF	FIN	TO	AO				VI		Marró
259		4	17301	BR	GER	TO	AO				VI		Melat. En forma de regalims
259		2	17301	BR	GER	TO	AO		AC		VI		Melat.
259		1	17301	NA	GER	TO	AO				VI		Melat.
259		1	17301	SF	GER	TO	AO				VI		Verd
259		1	17301	VO	GER	TO	AO			VI			Melat. Similar a la forma làmina 6 figura 4 (Beltrán de Heredia , Quarhis 2007)
259		1	17301	VO	GER	TO	AO			VI	VI		Marró
259		1	17301	SF	GET	TO	AO			VI	VI		Melat.
259		6	17301	FO	GIB	TO	AO			VI			Melat.
259		1	17301	PE	GIB	TO	AO			VI			Melat.
259		5	17301	VO	GIB	TO	AO			VI			Melat. Similar lamina 6 figura 5 (Beltrán de Heredia, Quarhis 2007)
259		3	17301	VO	GIB	TO	AO			VI			Melat. Similar lamina 8 figura 5 (Beltrán de Heredia, Quarhis 2007)
259		3	17301	VO	GIB	TO	AO			VI			Melat. Similar lamina 1 figura 3-5 (Dehesa et alii, Quarhis 2009)
259		2	17301	VO	GIB	TO	AO			VI			Melat. Similar lamina 1 figura 1 (Dehesa et alii, Quarhis 2009)
259		2	17301	VO	GIB	TO	AO			VI			Melat. Similar lamina 1 figura 3-5 (Dehesa et alii, Quarhis 2009) sense inflexió al llavi
259		4	17301	VO	GIB	TO	AO			VI			Melat. Similar lamina 8 figura 9 (Dehesa et alii, Quarhis 2009)
259		24	17302	SF	FIN	TO	AO						

C/ Sotstinent Navarro, 12-16 i Bda/ Caçador, 8. Muralla romana - Torres 27 i 28 (Barcelona)

059/12; 052/13; 081/14

U.E.	Núm.	Frag.	Class.	Def. Fragm.	Tipo	Tècnica	Pasta	Decoració Int.	Decoració Ext.	Acabats Int.	Acabats Ext.	Cronologia	Observacions
259		1	17302	SF	FIN	TO	AO		IN				
259		1	17302	VO	GER	TO	AO		IN				Possible intrusió. Decoració incisa a la vora
259		1	17303	VO	CSS	TL	GR						Cassola baixa, llavi arrodonit
259		7	17303	SF	FIN	TL	BE						
259		1	17303	SF	FIN	TL	GO						
259		1	17303	VO	OLL	TL	GO						Perfil en S
259		1	17550	VO	ESC	TO	AO	PI		VI			Motius estilitzants
259		1	18102	VO	PAT	TO	AO	PI		VI	VI		Possible intrusió
259		1	18351	SF	FIN	TO	AO			VI	VI		Possible intrusió
259		1	20107	PS	ANL								R-11673 Diàmetre 2cm, gruix 0,2cm
259		36	60101										
259	1	1	17154	VO	GET	TO	AO						Bec pessigat, presenta una nansa
260		1	15200	SF	FIN	MO	AO			VE	VE		
260		1	15204	PE	FIN	MO	AR			VE			
260		1	15230	PE	FIN	MO	AO			VE	VE		
260		1	15230	SF	FIN	MO	AO			VE	VE		
260		32	15300	SF	AMF	TO	AO				EN		

C/ Sotstinent Navarro, 12-16 i Bda/ Caçador, 8. Muralla romana - Torres 27 i 28 (Barcelona)

059/12; 052/13; 081/14

U.E.	Núm.	Frag.	Class.	Def. Fragm.	Tipo	Tècnica	Pasta	Decoració Int.	Decoració Ext.	Acabats Int.	Acabats Ext.	Cronologia	Observacions
260		1	15301	SF	AMF	TO	AO						
260		1	15303	SF	AMF	TO	AO						
260		1	15303	SF	AMF	TO	AO		AC				
260		1	15303	SF	LRA	TO	AO		AC			s.IV-VI	LRA 3
260		3	15307	SF	AMF	TO	AO						
260		3	15308	SF	AMF	TO	AO						
260		1	15351	SF	FIN	TO	AO						
260		2	15360	SF	FIN	TO	AO				EN		Blanca
260		2	15360	SF	FIN	TO	AO						
260		1	15360	VO	MOR	TO	AO						
260		1	15361	PE	FIN	TO	AO				PC		
260		1	15361	SF	FIN	TO	AO				PC		
260		1	15361	VO	LAMB	TO	AO				PC		Lamboglia 10 A
260		1	15361	VO	OST	TO	AO				PC		Ostia III, 332
260		1	15431	VO	AMP	TO	AO						
260		18	15431	SF	FIN	TO	AO						
260		1	16202	FO	FIN	TO	AO						

C/ Sotstinent Navarro, 12-16 i Bda/ Caçador, 8. Muralla romana - Torres 27 i 28 (Barcelona)

059/12; 052/13; 081/14

U.E.	Núm.	Frag.	Class.	Def. Fragm.	Tipo	Tècnica	Pasta	Decoració Int.	Decoració Ext.	Acabats Int.	Acabats Ext.	Cronologia	Observacions
260		2	16202	SF	FIN	TO	AO		AC				
260		1	16202	SF	FIN	TO	AO				PE		
260		5	16301	SF	FIN	TL	GR						
260		1	16301	VO	OLL	TL	GR						Pefil en S
260		1	16301	VO	OLL	TL	GR					s.VI	Similar forma PR/4.10
260		1	17082	SF	SIT	TL	GO				ES		
260		9	17092	SF	FIN	TL	GR						
260		1	17092	SF	FIN	TL	BE						
260		1	17092	SF	FIN	TL	GO		AC				
260		1	40035										arrodonit
260		1	40053										Presenta perforació 5mm i una vora biselada/treballada
260		1	50200										
260		4	60101										
260		1	600115										
260	1	1	16301	VO	PAT	TL	GR						Peu pla, presenta una visera i encaix a l'interior
261		1	15233	SF	FIN	MO	AO	IS		VE			
261		15	15300	SF	AMF	TO	AO				EN		

C/ Sotstinent Navarro, 12-16 i Bda/ Caçador, 8. Muralla romana - Torres 27 i 28 (Barcelona)

059/12; 052/13; 081/14

U.E.	Núm.	Frag.	Class.	Def. Fragm.	Tipo	Tècnica	Pasta	Decoració Int.	Decoració Ext.	Acabats Int.	Acabats Ext.	Cronologia	Observacions
261		1	15307	NA	AMF	TO	AO						
261		1	15308	SF	AMF	TO	AO						
261		3	15360	SF	FIN	TO	AO						
261		3	15361	VO	OST	TO	AO				PC		Ostia IIII 332.
261		1	15430	SF	FIN	TO	AO						
261		1	16202	SF	FIN	TO	AO						
261		1	16300	SF	FIN	TL	GR						Presenta abundant desgreixant de mica daurada. Grollera
261		1	17002	AR	FTA	TO	AO				VI	s.XIII	Vidrat malmès
261		3	17002	SF	FTA	TO	AO				VI	s.XIII	Vidrat malmès
261		1	17002	SF	FTA	TO	AO			VI	VI	s.XIII	Melat
261		3	17092	VO	CSS	TL	GR					s.IX-XI	
261		1	17092	VO	OLL	TL	GR					s.IX-XI	Similar Lámina III Figura 3c (Mullor; Beltrán de Heredia ,2009)
261		1	17092	VO	OLL	TL	GR					s.IX-XI	Similar Lámina I Figura 2 (Mullor; Beltrán de Heredia ,2009)
261		1	17092	VO	OLL	TL	GR					s.IX-XI	Similar Lámina IV Figura 5 (Mullor; Beltrán de Heredia ,2009)
261		1	17153	FO	PAT	TO	AO			VI		s.XIII	Motiu central d'estrella de 6 puntes amb punt central.
261		1	17154	VO	ESC	TO	AO			VI		s.XIII	Similar làmina 2 figura 2 (Beltrán de Heredia , Quarhis 2007).
261		1	17154	SF	FIN	TO	AO			VI		s.XIII	Verd

C/ Sotstinent Navarro, 12-16 i Bda/ Caçador, 8. Muralla romana - Torres 27 i 28 (Barcelona)

059/12; 052/13; 081/14

U.E.	Núm.	Frag.	Class.	Def. Fragm.	Tipo	Tècnica	Pasta	Decoració Int.	Decoració Ext.	Acabats Int.	Acabats Ext.	Cronologia	Observacions
261		1	17154	CO	GER	TO	AO				VI	s.XIII	Verd. Tipus redoma
261		1	17154	SF	GER	TO	AO		AC		VI	s.XIII	Verd. Tipus redoma
261		1	17154	VO	OLL	TO	AO			VI		s.XIII	Similar làmina 6 figura 4(Beltrán de Heredia , Quarhis 2007).
261		1	17154	VO	SEV	TO	AO			VI		s.XIII	Verd. Similar Làmina 2 (Beltrán de Heredia , Quarhis 2007).
261		2	17201	FO	TEN	TO	AO					s.XIII	Alfàbia
261		2	17201	NA	TEN	TO	AO					s.XIII	Alfàbia
261		1	17201	NA	TEN	TO	AO					s.XIII	Alfàbia, triloulada
261		35	17201	SF	TEN	TO	AO		AC			s.XIII	Alfàbia
261		6	17201	SF	TEN	TO	AO					s.XIII	Alfàbia
261		1	17201	SF	TEN	TO	AO					s.XIII	Alfàbia. Similar a Barcelona II Làmina 14 (Beltrán de Heredia, Quarhis 2012).
261		1	17301	VO	ESC	TO	AO			VI		s.XIII	Melat ; Similar làmina 5 figura 1 (Dehesa et ali., Quarhis 2009).
261		1	17301	PS	FIN	TO	AO			VI		s.XIII	Verd. Reaprofitada com a fitxa
261		2	17301	SF	FIN	TO	AO			VI		s.XIII	Verd.
261		1	17301	SF	FIN	TO	AO		RO	VI	VI	s.XIII	Melat.
261		1	17301	SF	FIN	TO	AO			VI	VI	s.XIII	Vidrat malmès, pasta molt laminar amb presència de llicorella. Sembla oriental.
261		13	17301	SF	FIN	TO	AO			VI		s.XIII	Melat.
261		2	17301	SF	FIN	TO	AO			VI		s.XIII	Marró

C/ Sotstinent Navarro, 12-16 i Bda/ Caçador, 8. Muralla romana - Torres 27 i 28 (Barcelona)

059/12; 052/13; 081/14

U.E.	Núm.	Frag.	Class.	Def. Fragm.	Tipo	Tècnica	Pasta	Decoració Int.	Decoració Ext.	Acabats Int.	Acabats Ext.	Cronologia	Observacions
261		3	17301	SF	FIN	TL	GO			VI		s.XIII	Marró
261		1	17301	SF	FIN	TO	AO			VI		s.XIII	Melat, vidrat malmés, arenós.
261		1	17301	SF	FIN	TO	AO			VI		s.XIII	Malmès
261		1	17301	SF	FIN	TL	BE			VI		s.XIII	
261		1	17301	FO	FOB	TO	AO			VI		s.XIII	Verd
261		22	17301	SF	FOB	TO	AO			VI		s.XIII	Melat.
261		6	17301	SF	FOB	TO	AO				VI	s.XIII	Melat.
261		2	17301	FO	FTA	TO	AO			VI		s.XIII	Melat. Gotets
261		2	17301	PE	FTA	TO	AO				VI	s.XIII	Melat
261		1	17301	SF	FTA	TO	AO			VI	VI	s.XIII	Melat
261		1	17301	SF	FTA	TO	AO			VI	VI	s.XIII	Interior melat, exterior verd.
261		5	17301	SF	FTA	TO	AO				VI	s.XIII	Melat.
261		2	17301	SF	FTA	TO	AO		AC		VI	s.XIII	Melat.
261		7	17301	SF	FTA	TO	AO		AC		VI	s.XIII	Melat, amb regalims
261		1	17301	AN	GER	TO	AO			VI	VI	s.XIII	Melat, tipus redoma
261		1	17301	BR	GER	TO	AO				VI	s.XIII	Melat. Similar a làmina 6 figura 3 (Beltrán de Heredia , Quarhis 2007).
261		1	17301	NA	GER	TO	AO				VI	s.XIII	Melat. Nansa trilobulada

C/ Sotstinent Navarro, 12-16 i Bda/ Caçador, 8. Muralla romana - Torres 27 i 28 (Barcelona)

059/12; 052/13; 081/14

U.E.	Núm.	Frag.	Class.	Def. Fragm.	Tipo	Tècnica	Pasta	Decoració Int.	Decoració Ext.	Acabats Int.	Acabats Ext.	Cronologia	Observacions
261		1	17301	NA	GER	TO	AO				VI	s.XIII	Melat
261		1	17301	VO	GER	TO	AO			VI	VI	s.XIII	Melat, tipus redoma
261		3	17301	VO	GER	TO	AO			VI		s.XIII	Melat, tipus poal ; Similar làmina 6 figura 3 (Beltrán de Heredia , Quarhis 2007).
261		1	17301	FO	GET	TO	AO				VI	s.XIII	Melat. Tipus redoma
261		1	17301	NA	GET	TO	AO				VI	s.XIII	Melat
261		8	17301	FO	GIB	TO	AO			VI		s.XIII	Melat.
261		9	17301	VO	GIB	TO	AO			VI		s.XIII	Melat. Similar forma làmina 8 fig 1 (Beltrán de Heredia, Quarhis 2007)
261		3	17301	VO	GIB	TO	AO			VI		s.XIII	Melat. Similar forma làmina 8 fig 6 (Beltrán de Heredia, Quarhis 2007)
261		6	17301	VO	GIB	TO	AO			VI		s.XIII	Melat. Làmina 1 figura 3-5 (Dehesa et ali., Quarhis 2009)
261		13	17301	VO	GIB	TO	AO			VI		s.XIII	Melat. Similar forma làmina 8 fig 5 (Beltrán de Heredia, Quarhis 2007)
261		1	17301	VO	GIB	TO	AO			VI		s.XIII	Melat. Làmina 1 figura 1 (Dehesa et ali., Quarhis 2009)
261		1	17301	VO	GIB	TO	AO			VI		s.XIII	Melat. Làmina 1 figura 2 (Dehesa et ali., Quarhis 2009)
261		1	17301	PS	LCB	TO	AO			VI	VI	s.XIII	Similar làmina 8 figura 2 (Beltrán de Heredia, Quarhis 2007)
261		1	17301	VO	LLU	MO	AO			VI		s.XIII	Melat. Similar a Làmina 8 figura 2 (Beltrán de Heredia , Quarhis 2007).
261		1	17301	AR	POA	TO	AO			VI		s.XIII	Melat
261		1	17301	SF	POA	TO	AO			VI		s.XIII	Verd.
261		1	17302	CO	AMP	TO	AO					s.XIII	

C/ Sotstinent Navarro, 12-16 i Bda/ Caçador, 8. Muralla romana - Torres 27 i 28 (Barcelona)

059/12; 052/13; 081/14

U.E.	Núm.	Frag.	Class.	Def. Fragm.	Tipo	Tècnica	Pasta	Decoració Int.	Decoració Ext.	Acabats Int.	Acabats Ext.	Cronologia	Observacions
261		2	17302	VO	CSS	TL	GR					s.XIII	Cassola baixa
261		1	17302	VO	CSS	TL	GR					s.XIII	Cassola alta
261		1	17302	PE	ESC	TO	AO					s.XIII	Pasta groguenca
261		33	17302	SF	FIN	TO	AO					s.XIII	
261		38	17302	SF	FTA	TO	AO					s.XIII	
261		2	17302	SF	FTA	TO	AO		AC			s.XIII	
261		1	17302	SF	FTA	TO	AO		IN			s.XIII	Formant meandres
261		2	17302	SF	FTA	TO	AR					s.XIII	
261		1	17302	SF	OLL	TL	GR					s.XII-XIII	Amb línia incisa
261		1	17303	FO	FIN	TL	BE					s.XII-XIII	
261		1	17303	NA	FIN	TL	BE					s.XII-XIII	
261		6	17303	SF	FIN	TL	BE					s.XII-XIII	
261		11	17303	SF	FIN	TL	GO					s.XII-XIII	
261		2	17303	FO	OLL	TL	GO					s.XII-XIII	
261		2	17303	FO	OLL	TL	GR					s.XII-XIII	
261		12	17303	SF	OLL	TL	GR					s.XII-XIII	
261		5	17562	FO	FTA	TL	GR						

C/ Sotstinent Navarro, 12-16 i Bda/ Caçador, 8. Muralla romana - Torres 27 i 28 (Barcelona)

059/12; 052/13; 081/14

U.E.	Núm.	Frag.	Class.	Def. Fragm.	Tipo	Tècnica	Pasta	Decoració Int.	Decoració Ext.	Acabats Int.	Acabats Ext.	Cronologia	Observacions
261		1	17562	FO	FTA	TL	GO						
261		1	17562	FO	FTA	TL	GO		IN				
261		13	17562	FO	FTA	TL	GR						
261		3	17562	FO	FTA	TL	GR						
261		12	17562	SF	FTA	TL	GR						
261		15	17562	SF	FTA	TL	GO						
261		1	20107		ESR								
261		2	30000	SF	VIN	ND							blanc
261		1	40000										Gres, gris? Forma triangular apuntada, possible element o estri agafador, esmolador? Fragmentat a l'extrem inferior.
261		1	60101										Crani cànid. Absència mandíbula inferior
261		152	60101										
261		1	60104										Vèrtebra
261	1	1	17301	PS	GIB	TO	AO			VI		s.XIII	Melat. Làmina 1 figura 3-5 (Dehesa et ali., Quarhis 2009)
261	10	1	17303	VO	OLL	TL	GR					s.XII-XIII	Perfil en S
261	11	1	17303	VO	OLL	TL	GR					s.XII-XIII	Llavi apuntat, presenta un petit encaix a la vora per a una tapadora .
261	12	1	17303	VO	OLL	TL	BE	IX				s.XII-XIII	Perfil en S.
261	13	1	17303	VO	OLL	TL	GR	IX				s.XII-XIII	Vora ansada, presenta una carena lleugerament marcada. La nansa presenta decoracións de punts o pettis cercles incisos.

C/ Sotstinent Navarro, 12-16 i Bda/ Caçador, 8. Muralla romana - Torres 27 i 28 (Barcelona)

059/12; 052/13; 081/14

U.E.	Núm.	Frag.	Class.	Def. Fragm.	Tipo	Tècnica	Pasta	Decoració Int.	Decoració Ext.	Acabats Int.	Acabats Ext.	Cronologia	Observacions
261	2	1	17301	VO	SEV	TO	AO			VI		s.XIII	Melat.
261	3	1	17303	VO	CSS	TL	GR					s.XIII	Semblants a les fromes islàmiques del alcadafe.
261	4	1	17201	VO	TEN	TO	AO					s.XIII	Alfàbia. Forma tipus Barcelona II (Beltrán de Heredia , Quarhis 2012)
261	5	1	17201	VO	TEN	TO	AO		IN			s.XIII	Alfàbia. Forma tipus Barcelona II (Beltrán de Heredia , Quarhis 2012) Decoració en aspa o creu
261	6	1	17201	VO	TEN	TO	AO					s.XIII	Alfàbia. Forma tipus Barcelona V (Beltrán de Heredia , Quarhis 2012)
261	7	1	17201	VO	GER	TO	AO					s.XIII	Perfil en S. Presenta desgreixant de llicorella.
261	8	1	17301	VO	POA	TO	AO					s.XIII	Similar a Làmina 3 figura 3 (Dehesa et ali., Quarhis 2009)
261	9	1	17301	SF	GET	TO	AO			VI	VI	s.XIII	Per Fotografiar.; fragment format pel vas comunicant de dos vasos geminats
263		1	15200	SF	FIN	MO	AO			VE	VE		
263		1	15230	SF	FIN	MO	AO			VE	VE		
263		1	15233	SF	FIN	MO	AO			VE			
263		1	15233	SF	H.	MO	AO			VE			Hayes 104A
263		36	15300	SF	AMF	TO	AO				EN		
263		1	15300	VO	KEAY	TO	AO				EN	300-400	Keay XXV
263		1	15301	SF	AMF	TO	AO						
263		1	15302	SF	AMF	TO	AO						
263		10	15303	SF	AMF	TO	AO						

C/ Sotstinent Navarro, 12-16 i Bda/ Caçador, 8. Muralla romana - Torres 27 i 28 (Barcelona)

059/12; 052/13; 081/14

U.E.	Núm.	Frag.	Class.	Def. Fragm.	Tipo	Tècnica	Pasta	Decoració Int.	Decoració Ext.	Acabats Int.	Acabats Ext.	Cronologia	Observacions
263		3	15303	SF	LRA	TO	AO		AC			520-700	LRA 1
263		1	15305	SF	AMF	TO	AO						
263		2	15307	SF	AMF	TO	AO						
263		5	15308	SF	AMF	TO	AO						
263		3	15360	SF	FIN	TO	AO						
263		1	15360	SF	FIN	TO	AO				EN		Blanca
263		1	15360	SF	FIN	TO	AO						
263		1	15360	SF	FIN	TO	AO			VE			
263		1	15361	VO	OST	TO	AO				PC		Ostia III, 332
263		1	15361	VO	OST	TO	AO				PC		Ostia III, 267
263		1	16202	CO	AMP	TO	AO						Presenta nanses oposades
263		1	17082	VO	SIT	TL	BE				ES		
263		16	17091	SF	FIN	TO	AO						
263		2	17091	SF	FIN	TO	AO		AC				
263		1	17091	NA	GER	TO	AO						Llavi arrodonit vora no marcada
263		3	17092	FO	FIN	TL	GR						
263		1	17092	FO	FIN	TL	GO						

C/ Sotstinent Navarro, 12-16 i Bda/ Caçador, 8. Muralla romana - Torres 27 i 28 (Barcelona)

059/12; 052/13; 081/14

U.E.	Núm.	Frag.	Class.	Def. Fragm.	Tipo	Tècnica	Pasta	Decoració Int.	Decoració Ext.	Acabats Int.	Acabats Ext.	Cronologia	Observacions
263		5	17092	SF	FIN	TL	GO						
263		5	17092	SF	FIN	TL	BE						
263		14	17092	SF	FIN	TL	GR						
263		2	17092	SF	FIN	TL	GR		AC				
263		1	17092	BE	SIT	TL	BE						
263		1	17092	SF	SIT	TL	BE						
263		2	17092	VO	SIT	TL	BE						
263		1	17092	VO	SIT	TL	GR						
263		1	50101										Pintat ocre
263		24	60101										Dents sus scropha domesticus
263		52	60101										
263	1	1	17092	VO	OLL	TL	GO						Llavi rectangular, perfil en S
263	2	1	17092	VO	OLL	TL	GO						Llavi rectangular, perfil en S, vora exvasada
263	3	1	17092	VO	OLL	TL	GR						Llavi apuntat, perfil en S
263	4	1	17082	PS	SIT	TL	BE				ES		Perfil en S. Forma 2 lámina 10 (Beltrán de Heredia, Quarhis 2006). Possiblement per restaurar
265		1	15233	SF	FIN	TO	AO			VE			
265		5	15300	SF	AMF	TO	AO				EN		

C/ Sotstinent Navarro, 12-16 i Bda/ Caçador, 8. Muralla romana - Torres 27 i 28 (Barcelona)

059/12; 052/13; 081/14

U.E.	Núm.	Frag.	Class.	Def. Fragm.	Tipo	Tècnica	Pasta	Decoració Int.	Decoració Ext.	Acabats Int.	Acabats Ext.	Cronologia	Observacions
265		2	15303	SF	AMF	TO	AO						
265		1	15308	SF	AMF	TO	AO						
265		1	15361	SF	FIN	TO	AO			VE			
265		1	15431	SF	FIN	TO	BE						
265		1	15431	SF	FIN	TO	AO						
265		1	15431	AN	GER	TO	AR						
265		2	15450	SF	FIN	TL	GR						
268		1	15300	SF	AMF	TO	AO				EN		
268		1	15308	SF	AMF	TO	AO						Pasta cremada
268		1	15360	VO	GER	TO	AO			EN	EN		Blanca
268		1	15361	VO	LAMB	TO	AO				PC	150-200	Lamboglia 9 B
268		1	15431	SF	FIN	TO	AO						
268		1	16202	VO	MOR	TO	AO						
268		3	16301	SF	FIN	TL	GR						
268		1	16302	SF	FIN	TL	GR						
268		1	60110										
269		1	15300	NA	AMF	TO	AO				EN		

C/ Sotstinent Navarro, 12-16 i Bda/ Caçador, 8. Muralla romana - Torres 27 i 28 (Barcelona)

059/12; 052/13; 081/14

U.E.	Núm.	Frag.	Class.	Def. Fragm.	Tipo	Tècnica	Pasta	Decoració Int.	Decoració Ext.	Acabats Int.	Acabats Ext.	Cronologia	Observacions
269		3	15300	SF	AMF	TO	AO				EN		
269		1	15303	VO	LRA	TO	AO					520-700	LRA 1. Presenta nansa
269		1	15303	VO	LRA	TO	AO					s.IV-VI	LRA 3. Presenta nansa
269		1	15305	SF	AMF	TO	AO						
269		1	15305	VO	AMF	TO	AO		AC				
269		1	15308	VO	AMF	TO	AO						
269		1	15335	SF	LLU	MO	AO						
269		2	15360	SF	FIN	TO	AO						
269		1	15361	VO	LAMB	TO	AO				PC		Lamboglia 10 A
269		1	15361	VO	OST	TO	AO				PC		Ostia III, 267
269		2	15431	SF	FIN	TO	AO				EN		Vermell
269		1	17092	NA	FIN	TL	GO						
269		1	17092	SF	FIN	TL	GO						
269		3	17092	SF	FIN	TL	GR						
269		5	17302	SF	FIN	TO	AO						
269		1	17302	SF	FIN	TO	AO						Desgreixant de pissarra
269		1	17302	SF	FIN	TL	GO						

C/ Sotstinent Navarro, 12-16 i Bda/ Caçador, 8. Muralla romana - Torres 27 i 28 (Barcelona)

059/12; 052/13; 081/14

U.E.	Núm.	Frag.	Class.	Def. Fragm.	Tipo	Tècnica	Pasta	Decoració Int.	Decoració Ext.	Acabats Int.	Acabats Ext.	Cronologia	Observacions
269		1	17560	SF	FIN	TO	AO			VI			Marró
269		1	30000	SF	VIN	ND							Blau-verd turquesa
269		6	60101										
269		1	60110										
271		1	15200	SF	FIN	MO	AO			VE	VE		
271		1	15222	SF	DRAG	MO	AO			VE	VE		Dragendorf 37
271		2	15230	SF	FIN	MO	AO			VE	VE		
271		1	15231	VO	H.	MO	AO			VE	VE	230-300	Hayes 50a
271		1	15231	VO	H.	MO	AO			VE	VE	325-400	Hayes 57
271		1	15233	SF	FIN	MO	AO		IS	VE			
271		1	15233	SF	FIN	MO	AO		IS	VE			Cercles concèntrics
271		1	15233	VO	H.	MO	AO			VE		s.VI	Hayes 104 b-c
271		1	15300	NA	AMF	TO	AO				EN		
271		24	15300	SF	AMF	TO	AO				EN		
271		1	15303	SF	AMF	TO	AO						
271		1	15308	NA	AMF	TO	AO						Pasta cremada
271		1	15360	SF	FIN	TO	AO						

C/ Sotstinent Navarro, 12-16 i Bda/ Caçador, 8. Muralla romana - Torres 27 i 28 (Barcelona)

059/12; 052/13; 081/14

U.E.	Núm.	Frag.	Class.	Def. Fragm.	Tipo	Tècnica	Pasta	Decoració Int.	Decoració Ext.	Acabats Int.	Acabats Ext.	Cronologia	Observacions
271		1	15360	SF	FIN	TO	GO				PC		
271		2	15361	SF	FIN	TO	AO				PC		
271		1	15361	SF	FIN	TO	AO			VE			
271		1	15361	SF	FIN	TO	AO				VE		
271		5	15431	SF	FIN	TO	AO						
271		1	16301	VO	CSS	TL	GO						Cassola baixa
271		1	17201	NA	TEN	TO	AO						
271		3	17201	SF	TEN	TO	AO		AC				
271		1	17201	SF	TEN	TO	AO						
271		1	17254	SF	AMP	TO	AO			VI	VI		
271		1	17301	SF	FIN	TO	AO				VI		Melat
271		1	17301	SF	FIN	TO	AO			VI			Melat
271		1	17301	NA	GER	TO	AO				VI		Regalims de vidrat verd
271		1	17302	FO	FIN	TO	AO						
271		5	17302	SF	FIN	TO	AO						
271		1	17303	NA	FIN	TL	GR						
271		10	17303	SF	FIN	TL	GO						

C/ Sotstinent Navarro, 12-16 i Bda/ Caçador, 8. Muralla romana - Torres 27 i 28 (Barcelona)

059/12; 052/13; 081/14

U.E.	Núm.	Frag.	Class.	Def. Fragm.	Tipo	Tècnica	Pasta	Decoració Int.	Decoració Ext.	Acabats Int.	Acabats Ext.	Cronologia	Observacions
271		11	17303	SF	FIN	TL	GR						
271		1	17303	FO	OLL	TL	GR						
271		1	17303	VO	OLL	TL	GR						Perfil en S
271		1	17303	VO	OLL	TL	BE						Perfil en S, llavi apuntat
271		1	17303	VO	OLL	TL	GO						Perfil en S, peça de reduïdes dimensions
271		2	30000	SF	VIN	ND							Blanc
271		1	40000										Gres rosat
271		2	40053										
271		26	50101										Estuc blanc
271		27	60101										
271		3	60110										
273		4	15300	SF	AMF	TO	AO				EN		
273		1	15303	SF	AMF	TO	AO						
273		1	15308	SF	AMF	TO	AO						
273		1	15361	FO	FIN	TO	AO		AC		PC		
273		1	15361	SF	FIN	TO	AO		AC		PC		
273		1	15361	SF	FIN	TO	AO				PC		

C/ Sotstinent Navarro, 12-16 i Bda/ Caçador, 8. Muralla romana - Torres 27 i 28 (Barcelona)

059/12; 052/13; 081/14

U.E.	Núm.	Frag.	Class.	Def. Fragm.	Tipo	Tècnica	Pasta	Decoració Int.	Decoració Ext.	Acabats Int.	Acabats Ext.	Cronologia	Observacions
273		2	15361	VO	OST	TO	AO				PC		Ostia III,332
273		4	60101										
273	1	1	17092	AG	CSS	TL	GO					s.IX-X	Mànec tubular, forma IX (Beltrán de Heredia ; quarhis 2006)
274		1	15301	SF	AMF	TO	AO						
274		1	15308	SF	AMF	TO	AO						
274		1	15431	SF	FIN	TO	AO						
274		1	16202	SF	FIN	TO	AO		AC				
274		1	17082	SF	SIT	TO	AO				ES		
274		1	17091	FO	FIN	TO	BE						
274		1	17091	FO	FIN	TL	BE						
274		1	17091	SF	FIN	TO	AO						
274		1	17091	NA	GER	TO	AO						
274		4	17092	NA	GER	TL	GR						
274		1	17092	VO	OLL	TL	GO						Perfil en S
274		3	60101										
276		1	15252	SF	FIN	MO	AO						
276		1	15300	SF	AMF	TO	AO				EN		

C/ Sotstinent Navarro, 12-16 i Bda/ Caçador, 8. Muralla romana - Torres 27 i 28 (Barcelona)

059/12; 052/13; 081/14

U.E.	Núm.	Frag.	Class.	Def. Fragm.	Tipo	Tècnica	Pasta	Decoració Int.	Decoració Ext.	Acabats Int.	Acabats Ext.	Cronologia	Observacions
276		1	15303	SF	AMF	TO	AO						
276		1	15305	SF	AMF	TO	AO						
276		1	15307	SF	AMF	TO	AO						
276		1	17091	SF	FIN	TO	AO				EN		Vermella
276		1	17091	SF	FIN	TO	BE				BR		
276		1	17091	NA	GER	TO	AO						
276		4	17092	SF	FIN	TL	GR						
276		1	17092	SF	FIN	TL	GR						
276		1	60101										
276		1	60110										
278		1	20107	PS	ANL								R-11721 De secció rectangular, de 2mm de gruix, amb extrems apuntats.de 2,2cm de diàmetre Presenta dos orificis d1-2mm de diàmetre simètrics
281		1	15305	NA	AMF	TO	AO						
281		1	15305	SF	AMF	TO	AO						
281		1	15308	SF	AMF	TO	AO						
281		1	15308	SF	AMF	TO	AO						Pasta cremada
281		1	15353	SF	FIN	MO	AO			VE			
281		2	15431	SF	FIN	TO	AO						

C/ Sotstinent Navarro, 12-16 i Bda/ Caçador, 8. Muralla romana - Torres 27 i 28 (Barcelona)

059/12; 052/13; 081/14

U.E.	Núm.	Frag.	Class.	Def. Fragm.	Tipo	Tècnica	Pasta	Decoració Int.	Decoració Ext.	Acabats Int.	Acabats Ext.	Cronologia	Observacions
281		1	15431	SF	FIN	TO	AO		IN				
281		1	15450	SF	FIN	TL	GR						
282		2	15300	SF	AMF	TO	AO				EN		
282		1	15307	NA	AMF	TO	AO						
282		1	15307	PI	AMF	TO	AO						
282		2	15361	FO	FIN	TO	AO		AC		PC		
282		2	15361	SF	FIN	TO	AO				PC		
282		1	15361	VO	PTF	TO	AO				PC		
282		1	15387	SF	AMF	TO	AO						
282		1	15431	SF	FIN	TO	AO						
282		1	20107	SF	PLC								
282		1	30000	SF	VIN	ND							GRoc, decoració exterior llàgrimes
282		1	60101										
283		11	15300	SF	AMF	TO	AO				EN		
283		1	15303	AR	AMF	TO	AO						
283		2	15303	SF	LRA	TO	AO		AC			400-500	LRA 4
283		1	15305	SF	AMF	TO	AO						

C/ Sotstinent Navarro, 12-16 i Bda/ Caçador, 8. Muralla romana - Torres 27 i 28 (Barcelona)

059/12; 052/13; 081/14

U.E.	Núm.	Frag.	Class.	Def. Fragm.	Tipo	Tècnica	Pasta	Decoració Int.	Decoració Ext.	Acabats Int.	Acabats Ext.	Cronologia	Observacions
283		1	15308	SF	AMF	TO	AO						
283		1	15360	SF	FIN	TO	AO				EN		Blanca
283		1	15361	SF	FIN	TO	AO			VE	VE		
283		1	15361	FO	PTA	TO	AO			VE	VE		
283		2	15431	SF	FIN	TO	AO						
283		1	15431	SF	FIN	TO	AO				BR		
283		1	15431	NA	GER	TO	AO						
283		1	15431	NA	GET	TO	AO						
283		1	16300	VO	MOR	TL	GR						Llavi arrodonit i vora gairebé recta amb visera ben marcada. Grollera
283		2	16301	SF	FIN	TL	GR						
283		1	20107		CLA								
283		3	60101										
283	1	1	16302	VO	PAT	TL	GO						Similar làmina 4 figura PR/I.4 (Beltrán de Heredia, Quarhis 2005)
286		5	60101										
294		1	15233	SF	H.	MO	AO			VE			Hayes 58
294		1	15300	SF	AMF	TO	AO				EN		
294		1	15360	SF	FIN	TO	AO						

C/ Sotstinent Navarro, 12-16 i Bda/ Caçador, 8. Muralla romana - Torres 27 i 28 (Barcelona)

059/12; 052/13; 081/14

U.E.	Núm.	Frag.	Class.	Def. Fragm.	Tipo	Tècnica	Pasta	Decoració Int.	Decoració Ext.	Acabats Int.	Acabats Ext.	Cronologia	Observacions
294		1	15361	SF	FIN	TO	AO				PC		
294		1	16300	SF	FIN	TO	AO				ES	s.VII-VIII	
294		1	16306	SF	FIN	TO	GO						
295		1	15150	SF	FIN	MO	AO			VE	VE		
295		1	15173	SF	FIN	MO	AO			VE	VE		
295		1	15200	VO	DRAG.	MO	AO			VE	VE	40/70	Dragendorf 25/25b
295		5	15200	PE	FIN	MO	AO			VE	VE		
295		1	15200	VO	RIT	MO	AO			VE	VE	20/40	Ritterling 5b
295		1	15204	NA	FIN	MO	AR				VE		
295		3	15204	SF	FIN	MO	AR						
295		1	15204	VO	RIG.	MO	AR		IS			370/500	Rigoir 18. Estampillat de palemtes segmentades molt deteriorades .
295		1	15205	SF	FIN	TO	AO			EN	EN		Possible imitació paleocristiana
295		1	15222	VO	DRAG	MO	AO			VE	VE	DRAG.33	
295		1	15222	PE	FIN	MO	AO			VE	VE		
295		1	15231	SF	FIN	MO	AO			VE	VE		
295		4	15233	PE	FIN	MO	AO			VE	VE		
295		12	15233	SF	FIN	MO	AO			VE	VE		

C/ Sotstinent Navarro, 12-16 i Bda/ Caçador, 8. Muralla romana - Torres 27 i 28 (Barcelona)

059/12; 052/13; 081/14

U.E.	Núm.	Frag.	Class.	Def. Fragm.	Tipo	Tècnica	Pasta	Decoració Int.	Decoració Ext.	Acabats Int.	Acabats Ext.	Cronologia	Observacions
295		1	15233	VO	FIN	MO	AO			VE	VE	S. VI	Fulford 60-2 (Figura 19, 1984)
295		1	15233	VO	H.	MO	AO			VE	VE	324/400	Hayes 21a
295		1	15233	VO	H.	MO	AO			VE	VE	400/500	Hayes 81b
295		4	15233	VO	H.	MO	AO			VE	VE	500/580	Hayes 104a
295		1	15233	VO	H.	MO	AO			VE	VE	450/500	Hayes 87a
295		1	15257	VO	MAY.	MO	AO			VE	VE	-50/25	Mayet 11/b
295		1	15300	AN	AMF	TO	AO				EN		
295		6	15300	NA	AMF	TO	AO				EN		
295		1	15300	PI	AMF	TO	AO				EN		
295		193	15300	SF	AMF	TO	AO				EN		
295		1	15300	SF	AMF	TO	AO		IN		EN		Presenta el que podria ser una "D"
295		1	15300	VO	KEAY	TO	AO				EN	300-420	Keay XXVA
295		2	15300	VO	KEAY	TO	AO				EN	520-600	Keay LXII A
295		1	15303	AN	AMF	TO	AO						
295		3	15303	NA	AMF	TO	AO						
295		1	15303	NA	AMF	TO	AO		AC				
295		1	15303	NA	AMF	TO	AO						Pasta grollera

C/ Sotstinent Navarro, 12-16 i Bda/ Caçador, 8. Muralla romana - Torres 27 i 28 (Barcelona)

059/12; 052/13; 081/14

U.E.	Núm.	Frag.	Class.	Def. Fragm.	Tipo	Tècnica	Pasta	Decoració Int.	Decoració Ext.	Acabats Int.	Acabats Ext.	Cronologia	Observacions
295		19	15303	SF	AMF	TO	AO						
295		1	15305	SF	AMF	TO	AO						
295		3	15307	SF	AMF	TO	AO						
295		2	15308	SF	AMF	TO	AO						
295		15	15360	SF	FIN	TO	AO						
295		1	15360	NA	GER	TO	AO						Nansa torsiva
295		1	15360	NA	GER	TO	AO						Nansa lobulada
295		1	15360	NA	GER	TO	AO						Nansa trilobulada
295		1	15360	VO	GER	TO	AO						Llavi arrodonit i vora exvasada amb inflexió marcant el coll
295		1	15360	VO	MOR	TO	AO				EN	S. V-VI	
295		1	15360	VO	MOR	TO	AO					S. V-VI	Visera lleugerament recta
295		1	15360	VO	MOR	TO	AO					S. V-VI	Visera lleugerament penjant
295		1	15361	VO	ATL	TO	AO				PC		Atlante CVII, 12.
295		4	15361	SF	CSS	TO	AO				PC		
295		26	15361	SF	FIN	TO	AO				PC		
295		6	15361	VO	OST	TO	AO				PC		Ostia III, 332.
295		1	15361	VO	OST	TO	AO				PC		Ostia III, 302.

C/ Sotstinent Navarro, 12-16 i Bda/ Caçador, 8. Muralla romana - Torres 27 i 28 (Barcelona)

059/12; 052/13; 081/14

U.E.	Núm.	Frag.	Class.	Def. Fragm.	Tipo	Tècnica	Pasta	Decoració Int.	Decoració Ext.	Acabats Int.	Acabats Ext.	Cronologia	Observacions
295		1	15361	VO	OST	TO	AO				PC		Ostia III, 267.
295		5	15361	PE	PTA	TO	AO				PC		
295		55	16300	SF	FIN	TO	AO						Majoritàriament tardoantigues (s. V-VII)
295		1	16300	NA	GER	TO	AO						Pasta amb tonalitat xocolata, possible procedència oriental
295		1	16300	NA	GER	TO	AO						Nansa trilobulada
295		1	16300	NA	GER	TO	AO						Secció ovalada de grans dimensions
295		2	16300	NA	GET	TO	AO						
295		1	16300	NA	GET	TO	AO						Secció ovalada
295		1	16300	VO	GIB	TO	AO					S. V-VI	Llavi arrodonit i vora exvasada amb cos globular
295		1	16300	FO	MOR	TO	AO				ES	S. V-VI	
295		1	16300	VO	MOR	TO	AO					S. V-VI	Li falta la visera que està trencada
295		1	16300	VO	MOR	TO	AO					S. V-VI	Vora plana, recorda a formes paleocristianes sudgàl·liques
295		2	16300	FO	OLL	TL	GO					S. VI-VII	
295		1	16301	VO	BOL	TL	GR					S. VI-VIII	Similar làmina 6 forma PR/IV.13 (Beltrán de Heredia; Quarhis 2005)
295		1	16301	VO	BOL	TL	GR					S. VI-VIII	Similar làmina 6 forma PR/IV.13 (Beltrán de Heredia; Quarhis 2005)
295		1	16301	VO	CSS	TL	GO					S. VI-VIII	Similar làmina 6 forma PR/IV.18 (Beltrán de Heredia; Quarhis 2005)
295		1	16301	VO	MOR	TL	GR						

C/ Sotstinent Navarro, 12-16 i Bda/ Caçador, 8. Muralla romana - Torres 27 i 28 (Barcelona)

059/12; 052/13; 081/14

U.E.	Núm.	Frag.	Class.	Def. Fragm.	Tipo	Tècnica	Pasta	Decoració Int.	Decoració Ext.	Acabats Int.	Acabats Ext.	Cronologia	Observacions
295		1	16301	VO	OLL	TL	GR					S. VI-VIII	Similar làmina 6 forma PR/IV.1 (Beltrán de Heredia; Quarhis 2005)
295		1	16301	VO	OLL	TL	GR					S. VI-VIII	Similar làmina 6 forma PR/IV.2 (Beltrán de Heredia; Quarhis 2005)
295		1	16301	VO	PAT	TL	GR					S. VIII-IX	
295		1	16302	SF	FIN	TL	GR					S.VI-VII	
295		1	16302	SF	FIN	TL	GO					S.VI-VII	
295		1	16500	SF	FIN	TL	GO					S.VI-VII	Fragment de teula reaprofitat com a tap.
295		1	17082	SF	SIT	TO	BE				ES	S. IX	
295		32	17092	SF	FIN	TL	GR					S. IX	
295		17	17092	SF	FIN	TL	GO					S. IX	
295		1	17092	NA	GER	TL	GR					S. IX	
295		3	17092	FO	OLL	TL	GO					S. IX	
295		1	17092	NA	OLL	TL	GO					S. IX	
295		1	17092	NA	OLL	TL	GR					S. IX	
295		1	20107	PS	ANL					IN			decoració exterior de línia central R.11674 Diàmetre 2cm, ample 0,45cm
295		1	20107		ATI								
295		1	20107	PS	CLA								
295		1	20107		PLC								

C/ Sotstinent Navarro, 12-16 i Bda/ Caçador, 8. Muralla romana - Torres 27 i 28 (Barcelona)

059/12; 052/13; 081/14

U.E.	Núm.	Frag.	Class.	Def. Fragm.	Tipo	Tècnica	Pasta	Decoració Int.	Decoració Ext.	Acabats Int.	Acabats Ext.	Cronologia	Observacions
295		1	30000	FO	VAF	ND							Blanc-groc
295		1	30000	AR	VIN	ND							VErd
295		3	30000	SF	VIN	ND							VErd
295		1	30000	SF	VIN	ND							Groc
295		4	30000	SF	VIN	ND							Blau-verd turquesa
295		1	30000	SR	VIN	ND							VErd
295		3	30000	VO	VIN	ND							Blanc
295		1	40047										blanc
295		1	60101										
295		7	60124										Ostrea edulis
295	1	1	15300	VO	KEAY	TO	AO				EN	300-420	Keay XXVB
295	10	1	16300	VO	CSS	TO	AO						Vora recte i llavi arrodonit. Presenta una inflexió marcant el coll.
295	11	1	16300	VO	CSS	TL	GR						Vora plana i llavi arrodonit entrant. Paret recte.
295	12	1	17092	VO	OLL	TL	GR					S. IX	Perfil en S i llavi arrodonit.
295	13	1	17092	VO	OLL	TL	GO					S. IX	Perfil en S i llavi arrodonit.
295	14	1	17092	VO	OLL	TL	GR					S. IX	Vora exvasada i llavi engruixit. Perfil en S. Similar a les formes gris medieval.
295	15	1	17092	VO	OLL	TL	GR					S. IX	Vora exvasada i llavi lleugerament apuntat. Perlfil en S. Similar a les formes gris medieval.

C/ Sotstinent Navarro, 12-16 i Bda/ Caçador, 8. Muralla romana - Torres 27 i 28 (Barcelona)

059/12; 052/13; 081/14

U.E.	Núm.	Frag.	Class.	Def. Fragm.	Tipo	Tècnica	Pasta	Decoració Int.	Decoració Ext.	Acabats Int.	Acabats Ext.	Cronologia	Observacions
295	16	1	17092	VO	OLL	TL	GR					S. IX	Vora exvasada i llavi rectangular. Perfil en S. Similar a les formes gris medieval. Presenta desgreixant de partícules de llicorella.
295	17	1	16301	VO	OLL	TL	GO					S. VI-VII	Similar làmina 6 forma PR/IV.3 (Beltrán de Heredia; Quarhis 2005)
295	18	1	15173	VO	H.	MO	AO			VE	VE	S. 470- 500	Hayes 3d
295	19	1	15233	VO	FIN	MO	AO			VE	VE	S. VI	Fulford 39-8 (Figura 16, 1984)
295	2	1	15300	VO	KEAY	TO	AO				EN	450-550	Keay LVA AR84
295	20	1	15233	VO	H.	MO	AO			VE	VE	500/580	Hayes 104a
295	21		15204	VO	RIG.	MO	AR		IS	VE	VE	370-500	Rigoir 18. Possible segell inèdit.
295	22	1	15222	VO	FIN	MO	AO			VE	VE		Similar a la forma 14.8 figura 3 (Paz Peralta, cerámicas hispanoromanas)
295	23	1	16301	VO	MOR	TL	GR						
295	24	1	15204	VO	MOR	MO	AR				ES	A partir s.VI	A priori semblaria una DSP, però la forma i l'absència de vernís indicarien una possible ceràmica de caràcter local o imitació a les formes paleocristianes. Malgrat que potser d'època altmedieval,
295	25	1	15233	VO	H.	MO	AO			VE		480/550	Hayes 87c
295	3	1	15303	VO	KEAY	TO	AO		AC			520-700	Keay LIII / LRA 1 AR119
295	4	1	16301	VO	PAT	TL	GR					S. VIII-IX	
295	5	1	16301	AG	PAT	TL	GR					S. VIII-IX	
295	6	1	16300	VO	GER	TO	AO					S. VI-VII	Possible importació. Pasta color veig, vora recta i llavi triangular.
295	7	1	16200	VO	CSS	TL	GO			ES	ES		Similar a la forma 7 làmina 9 (Beltrán de Heredia, Quarhis 2005)
295	8	1	16200	VO	CSS	TL	GO			ES	ES		Similar a la forma 7 làmina 9 (Beltrán de Heredia, Quarhis 2005)

C/ Sotstinent Navarro, 12-16 i Bda/ Caçador, 8. Muralla romana - Torres 27 i 28 (Barcelona)

059/12; 052/13; 081/14

U.E.	Núm.	Frag.	Class.	Def. Fragm.	Tipo	Tècnica	Pasta	Decoració Int.	Decoració Ext.	Acabats Int.	Acabats Ext.	Cronologia	Observacions
295	9	1	16200	VO	CSS	TL	GO			ES	ES		Similar a la forma 13 làmina 9 (Beltrán de Heredia, Quarhis 2005)
296		1	15173	SF	FIN	MO	AO			VE	VE		
296		1	15200	VO	DRAG	MO	AO			VE	VE		Dragendorf 37a
296		2	15200	SF	FIN	MO	AO			VE	VE		
296		2	15204	SF	FIN	MO	AR				BR		
296		1	15205	FO	FIN	MO	AO			VE	VE		
296		1	15205	SF	FIN	MO	AO			VE	VE		
296		1	15230	VO	H.	MO	AO			VE	VE	150-200	Hayes 8b
296		1	15230	VO	H.	MO	AO			VE	VE	100-150	Hayes 12
296		2	15231	SF	FIN	MO	AO			VE	VE		
296		1	15233	VO	H.	MO	AO			VE			Hayes 58
296		1	15233	VO	H.	MO	AO			VE			Hayes 91
296		2	15257	SF	FIN	MO	AO			VE	VE		
296		1	15300	NA	AMF	TO	AO				EN		
296		62	15300	SF	AMF	TO	AO				EN		
296		2	15301	SF	AMF	TO	AO						
296		2	15303	NA	AMF	TO	AO						

C/ Sotstinent Navarro, 12-16 i Bda/ Caçador, 8. Muralla romana - Torres 27 i 28 (Barcelona)

059/12; 052/13; 081/14

U.E.	Núm.	Frag.	Class.	Def. Fragm.	Tipo	Tècnica	Pasta	Decoració Int.	Decoració Ext.	Acabats Int.	Acabats Ext.	Cronologia	Observacions
296		7	15303	SF	AMF	TO	AO		AC				
296		14	15303	SF	AMF	TO	AO						
296		1	15303	SF	LRA	TO	AO		AC			s.IV-VI	LRA 3
296		6	15305	SF	AMF	TO	AO						
296		1	15307	SF	AMF	TO	AO						
296		1	15308	NA	AMF	TO	AO						
296		20	15308	SF	AMF	TO	AO						
296		19	15360	SF	FIN	TO	AO						
296		8	15360	SF	FIN	TO	AO				EN		Blanca
296		7	15361	FO	FIN	TO	AO		AC		PC		
296		10	15361	SF	FIN	TO	AO				PC		
296		7	15361	SF	FIN	TO	AO			VE	PC		
296		9	15361	SF	FIN	TO	AO				PC		
296		1	15361	AR	GER	TO	AO				VE		
296		1	15361	VO	LAMB	TO	AO				PC		Lamboglia 10 A
296		1	15361	VO	LAMB	TO	AO				PC	70-150	Lamboglia 10B
296		3	15361	VO	OST	TO	AO				PC		Ostia III,332

C/ Sotstinent Navarro, 12-16 i Bda/ Caçador, 8. Muralla romana - Torres 27 i 28 (Barcelona)

059/12; 052/13; 081/14

U.E.	Núm.	Frag.	Class.	Def. Fragm.	Tipo	Tècnica	Pasta	Decoració Int.	Decoració Ext.	Acabats Int.	Acabats Ext.	Cronologia	Observacions
296		3	15470	SF	TEN	MA	GO						
296		1	15600										Tègula reaprofitada com a tap
296		1	16200	VO	CSS	TL	GO						Similar làmina 9 figura 17 (Beltrán de Heredia, Quarhis 2005)
296		1	16300	CO	AMP	TO	AO						
296		1	16300	FO	FIN	TO	AO						
296		21	16300	SF	FIN	TO	AO						
296		1	16300	SF	FIN	TL	GO						Possible producció islàmica
296		1	16300	SF	FTA	TO	AR						
296		1	16300	NA	GER	TO	AO						
296		1	16300	VO	SEV	TO	AO						
296		1	16301	VO	CSS	TL	GR						Similar làmina 6 forma PR/IV.18 (Beltrán de Heredia, Quarhis 2005)
296		11	16301	SF	FIN	TL	GR						
296		2	16301	SF	FIN	TL	GR		AC				
296		1	16301	VO	PAT	TL	GO						
296		1	16301	VO	PAT	TL	GR						
296		1	16301	VO	PAT	TL	GR						Presnta un orifici
296		1	16302	FO	FIN	TL	GR						

C/ Sotstinent Navarro, 12-16 i Bda/ Caçador, 8. Muralla romana - Torres 27 i 28 (Barcelona)

059/12; 052/13; 081/14

U.E.	Núm.	Frag.	Class.	Def. Fragm.	Tipo	Tècnica	Pasta	Decoració Int.	Decoració Ext.	Acabats Int.	Acabats Ext.	Cronologia	Observacions
296		2	16302	SF	FIN	TL	GR						
296		1	16302	SF	FIN	TL	GR				BR		
296		1	16302	SF	FIN	TL	GO						
296		1	16302	SF	FTA	TL	GO						
296		1	16302	FO	OLL	TL	GR						
296		1	16306	SF	FIN	TL	GO			VI			Marró
296		1	20107	SF	ATI								
296		1	20108	PS	MON								R-11698 Diàmetre 1,8cm anvers bust revers dues victories alades estants enfrontades, portant corones i palmes ·VICTORIAE·
296		1	30000	SF	VIN	ND							Blanc
296		60	60101										
296		1	60110										
296	1	1	15233	VO	H.	MO	AO			VE		580-675	Hayes 105
296	2	1	15233	VO	H.	MO	AO			VE		480-520	Hayes 86
296	3	1	16301	VO	TAP	TL	GR					finals VIII-inicis IX	Presenta un orifici
296	4	1	16200	VO	CSS	TL	GR			ES	ES		Similar forma 9 làmina 9 (Beltran de Heredia Quarhis 2005).
299		1	15300	SF	AMF	TO	AO				EN		
299		1	15300	SF	AMF	TO	AO				EN		

C/ Sotstinent Navarro, 12-16 i Bda/ Caçador, 8. Muralla romana - Torres 27 i 28 (Barcelona)

059/12; 052/13; 081/14

U.E.	Núm.	Frag.	Class.	Def. Fragm.	Tipo	Tècnica	Pasta	Decoració Int.	Decoració Ext.	Acabats Int.	Acabats Ext.	Cronologia	Observacions
299		1	15431	PE	FIN	TO	AO		AC				
299		3	15431	SF	FIN	TO	AO						
299		1	15431	SF	FIN	TO	AO				BR		
299		1	15431	NA	GER	TO	AO						
299		1	15450	VO	OLL	TL	GR						Perfil en S
299		4	60101										
301		1	12401	SF	FIN	TO	AO						
301		1	15200	VO	DRAG	MO	AO			VE	VE		Dragendorf 27
301		1	15251	SF	FIN	MO	AO			VE	VE		
301		5	15300	SF	AMF	TO	AO				EN		
301		1	15305	SF	AMF	TO	AO						
301		1	15360	SF	FIN	TO	AO						
301		2	15361	FO	FIN	TO	AO				PC		
301		1	15361	SF	FIN	TO	AO				PC		
301		1	15361	VO	OST	TO	AO				PC		Ostia III, 332
301		2	15431	SF	FIN	TO	AO						
301		1	16202	SF	FIN	TO	AO						

C/ Sotstinent Navarro, 12-16 i Bda/ Caçador, 8. Muralla romana - Torres 27 i 28 (Barcelona)

059/12; 052/13; 081/14

U.E.	Núm.	Frag.	Class.	Def. Fragm.	Tipo	Tècnica	Pasta	Decoració Int.	Decoració Ext.	Acabats Int.	Acabats Ext.	Cronologia	Observacions
301		1	16301	VO	CSS	TL	GR						
301		2	16301	SF	FIN	TL	GR						
301		1	16301	SF	FIN	TL	GR		AC				
301		1	16301	SF	FIN	TL	GO						
301		1	17082	SF	FIN	TL	GO				ES		
301		1	17092	FO	FIN	TL	GO						
301		1	17092	SF	FIN	TL	GO						
301		1	17092	SF	FIN	TL	GO				BR		
301		6	60101										
302		1	15150	SF	FIN	MO	AO			VE	VE		
302		1	15200	VO	DRAG	MO	AO			VE	VE	100-150	Dragendorf 37B
302		1	15200	VO	DRAG	MO	AO			VE	VE	15-60	Dragendorf 16
302		1	15200	PE	FIN	MO	AO			VE	VE		
302		4	15200	SF	FIN	MO	AO			VE	VE		
302		1	15204	SF	FIN	MO	AR						
302		1	15205	VO	BOL	TO	AO				ES		
302		8	15205	SF	FIN	MO	AO				VE		

C/ Sotstinent Navarro, 12-16 i Bda/ Caçador, 8. Muralla romana - Torres 27 i 28 (Barcelona)

059/12; 052/13; 081/14

U.E.	Núm.	Frag.	Class.	Def. Fragm.	Tipo	Tècnica	Pasta	Decoració Int.	Decoració Ext.	Acabats Int.	Acabats Ext.	Cronologia	Observacions
302		1	15205	SF	FIN	MO	AO			VE	VE		
302		2	15205	SF	FIN	MO	AO		AC				
302		1	15205	SF	FIN	MO	BE						
302		1	15222	SF	FIN	MO	AO			VE	VE		
302		10	15230	SF	FIN	MO	AO			VE	VE		
302		1	15230	VO	H.	MO	AO			VE	VE	150-200	Hayes 9b
302		1	15230	VO	H.	MO	AO			VE	VE	100-160	Hayes 9a
302		1	15230	VO	H.	MO	AO			VE	VE	60-125	Hayes 7a
302		2	15231	SF	FIN.	MO	AO			VE	VE		
302		2	15233	FO	FIN	MO	AO			VE			
302		14	15233	SF	FIN	MO	AO			VE			
302		1	15233	VO	H.	MO	AO			VE		500-540	Hayes 299a
302		1	15233	VO	H.	MO	AO			VE		480-550	Hayes 87c, amb incrustacions de morter
302		1	15233	VO	H.	MO	AO			VE		530-580	Hayes 99b
302		1	15233	VO	H.	MO	AO			VE		400-500	Hayes 80a
302		1	15233	VO	H.	MO	AO			VE		320-420	Hayes 58b
302		1	15257	SF	FIN	MO	AO						

C/ Sotstinent Navarro, 12-16 i Bda/ Caçador, 8. Muralla romana - Torres 27 i 28 (Barcelona)

059/12; 052/13; 081/14

U.E.	Núm.	Frag.	Class.	Def. Fragm.	Tipo	Tècnica	Pasta	Decoració Int.	Decoració Ext.	Acabats Int.	Acabats Ext.	Cronologia	Observacions
302		1	15257	SF	FIN	TL	BE			VE	VE		
302		1	15257	VO	MAY	MO	AO					-1 / +1	Mayet2
302		1	15300	AR	AMF	TO	AO				EN		
302		1	15300	PI	AMF	TO	AO				EN		
302		171	15300	SF	AMF	TO	AO				EN		
302		1	15300	VO	KEAY	TO	AO				EN	s.VI	Keay LVI B
302		3	15301	SF	AMF	TO	AO						
302		1	15302	SF	AMF	TO	AO						
302		1	15303	CO	AMF	TO	AO						
302		15	15303	SF	AMF	TO	AO		AC				
302		15	15303	SF	AMF	TO	AO						
302		1	15303	SF	AMF	TO	AO				EN		Vermell
302		27	15303	SF	LRA	TO	AO		AC			s.IV-V	Possiblement de la mateixa peça, LRA 3
302		1	15305	NA	AMF	TO	AO						
302		1	15305	PI	AMF	TO	AO						
302		1	15305	SF	AMF	TO	AO						
302		5	15307	SF	AMF	TO	AO						

C/ Sotstinent Navarro, 12-16 i Bda/ Caçador, 8. Muralla romana - Torres 27 i 28 (Barcelona)

059/12; 052/13; 081/14

U.E.	Núm.	Frag.	Class.	Def. Fragm.	Tipo	Tècnica	Pasta	Decoració Int.	Decoració Ext.	Acabats Int.	Acabats Ext.	Cronologia	Observacions
302		34	15308	SF	AMF	TO	AO						
302		1	15333	SF	LLU	MO	AO						
302		1	15351	PE	MOR	TO	AO						
302		1	15351	SF	MOR	TO	AO				EN		Presenta incrustacions de pedra volcànica
302		1	15351	SF	MOR	TO	AO						
302		11	15360	SF	FIN	TO	AO						
302		3	15360	SF	FIN	TO	AO				EN		Blanca
302		1	15360	SF	FIN	TO	AO				BR		
302		1	15360	SF	FIN	TL	GO				PC		
302		1	15360	NA	GER	TO	AO						Cremada
302		1	15361	FO	FIN	TO	AO		AC				
302		1	15361	NA	FIN	TO	AO				PC		
302		26	15361	SF	FIN	TO	AO				PC		
302		6	15361	SF	FIN	TO	AO				PC		
302		2	15361	VO	H.	TO	AO				PC		Hayes 200
302		2	15361	VO	LAMB	TO	AO				PC	150-200	Lamboglia 9 B
302		1	15361	VO	LAMB	TO	AO				PC		Lamboglia 9 A

C/ Sotstinent Navarro, 12-16 i Bda/ Caçador, 8. Muralla romana - Torres 27 i 28 (Barcelona)

059/12; 052/13; 081/14

U.E.	Núm.	Frag.	Class.	Def. Fragm.	Tipo	Tècnica	Pasta	Decoració Int.	Decoració Ext.	Acabats Int.	Acabats Ext.	Cronologia	Observacions
302		2	15361	VO	LAMB	TO	AO				PC		Lamboglia 10 A
302		3	15361	VO	OST	TO	AO				PC		Ostia III, 332
302		1	15361	VO	OST	TO	AO				PC		Ostia I, 261
302		1	15361	VO	OST	TO	AO				PC		Ostia III, 267A
302		1	15361	VO	OST	TO	AO				PC		Ostia III, 267B
302		1	15431	FO	FIN	TO	AR						
302		1	15431	PE	FIN	TO	AR						
302		41	15431	SF	FIN	TO	AO						
302		1	15431	VO	FIN	TO	AO						Imitació de la Ostia III, 332
302		3	15431	NA	GER	TO	AO						
302		1	15431	PE	GER	TO	AO						
302		1	15431	VO	GER	TO	AO						
302		2	15431	NA	GET	TO	AO						
302		2	15450	SF	FIN	TL	GR						
302		3	15470	SF	TEN	MA	GO						
302		1	15600										Reaprofitat com a tap
302		17	16100	SF	FIN	TO	AO						

C/ Sotstinent Navarro, 12-16 i Bda/ Caçador, 8. Muralla romana - Torres 27 i 28 (Barcelona)

059/12; 052/13; 081/14

U.E.	Núm.	Frag.	Class.	Def. Fragm.	Tipo	Tècnica	Pasta	Decoració Int.	Decoració Ext.	Acabats Int.	Acabats Ext.	Cronologia	Observacions
302		1	16200	VO	CSS	TL	GR			ES	ES		Similar forma làmina 9 figura 17 (Beltrán de Heredia, Quarhis 2005)
302		8	16202	SF	FIN	TO	AO						
302		1	16202	AR	GER	TO	AO		IN				
302		1	16202	NA	GER	TO	AO						
302		1	16202	VO	GET	TO	AO						Època vàndala
302		1	16205	SF	FIN	TO	AO						
302		1	16205	SF	FIN	TO	AO				EN		Vermella
302		1	16205	SF	FIN	TO	AO		AC				
302		1	16205	CO	GER	TO	AO						
302		1	16300	SF	FIN	TL	GO				BR		Grollera
302		1	16301	VO	CSS	TL	GO						Llavi no diferenciat presenta lleugerament una inflexió a l'interior
302		1	16301	FO	FIN	TL	BE						
302		23	16301	SF	FIN	TL	GR						
302		1	16301	SF	FIN	TL	BE		AC				
302		1	16301	SF	FIN	TL	GR		AC				
302		3	16301	SF	FIN	TL	GO						
302		1	16301	NA	OLL	TL	GO						

C/ Sotstinent Navarro, 12-16 i Bda/ Caçador, 8. Muralla romana - Torres 27 i 28 (Barcelona)

059/12; 052/13; 081/14

U.E.	Núm.	Frag.	Class.	Def. Fragm.	Tipo	Tècnica	Pasta	Decoració Int.	Decoració Ext.	Acabats Int.	Acabats Ext.	Cronologia	Observacions
302		1	16301	VO	OLL	TL	GO						Llavi ametllat
302		1	16302	VO	CSS	TL	GO						Similar forma PR/I.2
302		2	16302	VO	CSS	TL	GR						Similar forma PR/I.5
302		1	16353	BE	LLU	MO	AO			VE			
302		1	20107		ESR								
302		1	20112	SF	ATI								
302		1	30000	AR	VIN	ND							Blanc
302		1	30000	FO	VIN	ND							Blanc
302		1	30000	NA	VIN	ND							Verd
302		1	30000	SF	VIN	ND							groc
302		8	30000	SF	VIN	ND							Blanc
302		5	30000	SF	VIN	ND							Verd
302		1	30000	VO	VIN	ND							Blanc
302		1	30000	VO	VIN	ND							Blanc
302		1	40000										Forma cilíndrica molt ersionada i fragmentada als extrems. Possible element contructiu o arquitectònic
302		1	40047										Blanc
302		1	50101										Presenta restes de pintura vermella

C/ Sotstinent Navarro, 12-16 i Bda/ Caçador, 8. Muralla romana - Torres 27 i 28 (Barcelona)

059/12; 052/13; 081/14

U.E.	Núm.	Frag.	Class.	Def. Fragm.	Tipo	Tècnica	Pasta	Decoració Int.	Decoració Ext.	Acabats Int.	Acabats Ext.	Cronologia	Observacions
302		1	50252										
302		70	60101										
302		4	60110										
302	1	1	16202	VO	GER	TO	AO					s.VI	Similar forma figura 9 num 4 (Joan Ramon Torres , Ceràmiques hisapano-romanes)
302	2	1	16300	VO	MOR	TO	AO					s.VI	Presenta una visera gairebé enganxada a la paret, possible producció ebussitana
303		1	15431	SF	FIN	TO	AO						
303		1	17201	SF	FIN	TO	AO						
303		1	17301	FO	FIN	TO	AO			VI			Melat
303		4	17301	SF	FIN	TO	AO			VI			Melat
303		3	17301	SF	FIN	TO	AO			VI		s.XII-XIII	Marró
303		1	17301	VO	GET	TO	AO			VI			Melat, peça deformada
303		1	17301	VO	GIB	TO	AO			VI			Melat
303		1	17302	PS	FIN	TO	AO						Reaprofitada com a fitxa
303		8	17302	SF	FIN	TO	AO						
303		1	17302	SF	FIN	TO	AO				EN		Vermella
303		3	17302	SF	FIN	TO	AO		AC				
303		10	17303	SF	FIN	TL	GO					s.XII-XIII	

C/ Sotstinent Navarro, 12-16 i Bda/ Caçador, 8. Muralla romana - Torres 27 i 28 (Barcelona)

059/12; 052/13; 081/14

U.E.	Núm.	Frag.	Class.	Def. Fragm.	Tipo	Tècnica	Pasta	Decoració Int.	Decoració Ext.	Acabats Int.	Acabats Ext.	Cronologia	Observacions
303		5	17303	SF	FIN	TL	GO					s.XII-XIII	
303		1	17303	FO	OLL	TL	GO					s.XII-XIII	
303		1	17303	VO	OLL	TL	BE					s.XII-XIII	Perfil en S
303		1	60101										
305		1	15201	SF	FIN	MO	AO			VE	VE		
305		1	15300	SF	AMF	TO	AO				EN		
305		1	15360	SF	FIN	TO	AO						
305		1	15361	VO	OST	TO	AO				PC		Ostia III, 267
305		1	15450	SF	FIN	TL	GR						
305		1	16301	SF	FIN	TL	GR				PE		
305		1	60101										
305		1	60110										
308		1	15203	SF	FTA	MO	AO			VE			
308		1	15233	FO	FIN	MO	AO	IS		VE			Visibles les extremitats inferiors d'un individu
308		2	15300	SF	AMF	TO	AO				EN		
308		1	15301	SF	AMF	TO	AO						
308		1	15303	SF	LRA	TO	AO		AC			s.IV-VI	LRA 2

C/ Sotstinent Navarro, 12-16 i Bda/ Caçador, 8. Muralla romana - Torres 27 i 28 (Barcelona)

059/12; 052/13; 081/14

U.E.	Núm.	Frag.	Class.	Def. Fragm.	Tipo	Tècnica	Pasta	Decoració Int.	Decoració Ext.	Acabats Int.	Acabats Ext.	Cronologia	Observacions
308		1	15303	SF	LRA	TO	AO		AC			s.IV-VI	LRA 3
308		1	15307	SF	AMF	TO	AO						
308		1	15360	SF	FIN	TO	AO						
308		6	15431	SF	FIN	TO	AO						
308		1	15431	SF	FIN	TO	AO		AC				
308		1	16301	VO	CSS	TL	GO						Cassola alta
308		1	16301	FO	FIN	TL	GO						
308		3	16301	SF	FIN	TL	GO						
308		4	16301	SF	FIN	TL	GR						
308		1	16301	SF	FIN	TL	GR				BR		
310		1	20109	PS	MON								R-12331 3,2cm diàmetre 8 maravedis, Moneda Ferran VII Anvers bust Ferran VII, llegenda FERDIN·VII·D·G·HISP·REX REvers, creu de l'infant Don Pelayo dins corona de llorer, als quadrants castells i lleons i al centre
315		1	15233	SF	FIN	MO	AO			VE			
315		2	15300	SF	AMF	TO	AO				EN		
315		2	15301	SF	AMF	TO	AO						
315		2	15303	SF	AMF	TO	AO		AC				
315		1	15303	SF	LRA	TO	AO		AC			400-500	LRA 4
315		5	15360	SF	FIN	TO	AO						

C/ Sotstinent Navarro, 12-16 i Bda/ Caçador, 8. Muralla romana - Torres 27 i 28 (Barcelona)

059/12; 052/13; 081/14

U.E.	Núm.	Frag.	Class.	Def. Fragm.	Tipo	Tècnica	Pasta	Decoració Int.	Decoració Ext.	Acabats Int.	Acabats Ext.	Cronologia	Observacions
315		1	15360	NA	GET	TO	AO						
315		1	15361	FO	FIN	TO	AO				PC		
315		1	15361	SF	FIN	TO	AO				PC		
315		3	15361	PE	PTA	TO	AO				PC		
315		1	15431	SF	FIN	TO	AO						
315		1	16301	NA	FIN	TL	GR						
315		1	16301	SF	FIN	TL	GR						
315		1	16301	VO	OLL	TL	GR						Similar làmina 6 forma PR/IV.1. Presenta la vora ansada. (Beltrán de Heredia , Quarhis 2005)
315		1	16301	VO	OLL	TL	GR						Similar làmina 6 forma PR/IV.4 (Beltrán de Heredia , Quarhis 2005)
315		1	19400	VO	PAT	TO	AO						Possible intrusió
315		51	60101										
315		1	60110										
316		1	15200	VO	DRAG	MO	AO			VE	VE	s.II	Dragendorf 37A
316		1	15200	VO	DRAG	MO	AO			VE	VE	s.II	Dragendorf 29
316		4	15200	SF	FIN	MO	AO			VE	VE		
316		1	15202	VO	H.	MO	AO			VE	VE		Hayes 59
316		1	15204	SF	FIN	MO	AR						

C/ Sotstinent Navarro, 12-16 i Bda/ Caçador, 8. Muralla romana - Torres 27 i 28 (Barcelona)

059/12; 052/13; 081/14

U.E.	Núm.	Frag.	Class.	Def. Fragm.	Tipo	Tècnica	Pasta	Decoració Int.	Decoració Ext.	Acabats Int.	Acabats Ext.	Cronologia	Observacions
316		1	15204	SF	FIN	MO	AR			VE	VE		
316		2	15205	SF	FIN	MO	AO				VE		
316		1	15221	SF	FIN	MO	AO			VE	VE		
316		1	15230	PE	FIN	MO	AO			VE	VE		
316		2	15230	SF	FIN	MO	AO			VE	VE		
316		2	15230	SF	FIN	MO	AO		RO	VE	VE		
316		2	15231	SF	FIN	MO	AO			VE	VE		
316		1	15233	FO	FIN	MO	AO			VE			Pasta cremada
316		1	15233	PE	FIN	MO	AO			VE			
316		1	15233	PE	FIN	MO	AO			VE			
316		4	15233	SF	FIN	MO	AO			VE			
316		1	15233	VO	H.	MO	AO			VE			Hayes 4a
316		2	15257	SF	FIN	MO	AO						
316		103	15300	SF	AMF	TO	AO				EN		
316		1	15300	PI	KEAY	TO	AO				EN	s.V-VI	Keay LXII
316		1	15300	VO	KEAY	TO	AO				EN		Keay VI
316		1	15300	VO	KEAY	TO	AO				EN	s.III-IV	Keay III A

C/ Sotstinent Navarro, 12-16 i Bda/ Caçador, 8. Muralla romana - Torres 27 i 28 (Barcelona)

059/12; 052/13; 081/14

U.E.	Núm.	Frag.	Class.	Def. Fragm.	Tipo	Tècnica	Pasta	Decoració Int.	Decoració Ext.	Acabats Int.	Acabats Ext.	Cronologia	Observacions
316		1	15300	VO	KEAY	TO	AO				EN		Keay XXXV
316		9	15303	SF	AMF	TO	AO		AC				
316		11	15303	SF	AMF	TO	AO						
316		3	15303	SF	LRA	TO	AO		AC			s.IV-VI	LRA 3
316		1	15305	NA	AMF	TO	AO						
316		4	15307	SF	AMF	TO	AO						
316		1	15307	SF	AMF	TO	AO		PC				
316		1	15308	SF	AMF	TO	AO						reaprofitat com a tap
316		28	15308	SF	AMF	TO	AO						
316		3	15308	SF	AMF	TO	AO		AC				
316		1	15330	SF	FIN	MO	AO				VE		
316		3	15360	SF	FIN	TO	AO				EN		Blanca
316		1	15360	NA	GER	TO	AO				EN		Blanca
316		1	15360	AG	PTA	TO	AO						
316		3	15361	FO	FIN	TO	AO		AC		PC		
316		3	15361	FO	FIN	TO	AO				PC		
316		22	15361	SF	FIN	TO	AO				PC		

C/ Sotstinent Navarro, 12-16 i Bda/ Caçador, 8. Muralla romana - Torres 27 i 28 (Barcelona)

059/12; 052/13; 081/14

U.E.	Núm.	Frag.	Class.	Def. Fragm.	Tipo	Tècnica	Pasta	Decoració Int.	Decoració Ext.	Acabats Int.	Acabats Ext.	Cronologia	Observacions
316		3	15361	SF	LAMB	TO	AO				PC		Lamboglia 9 A
316		3	15361	VO	OST	TO	AO				PC		Ostia III, 332
316		1	15361	VO	OST	TO	AO				PC		Ostia III, 267
316		7	15431	SF	FIN	TO	AO						
316		1	15431	SF	FIN	TO	AO				BR		
316		1	15431	VO	GER	TO	AO						Vora ansada
316		1	15470	VO	TEN	MA	GO						
316		1	15600										Tegulae reaprofitada com a tap
316		1	17082	NA	SIT	TL	BE				ES	s.XII	
316		1	17091	VO	AMP	TO	AO						
316		1	17091	AR	FIN	TO	AO						
316		35	17091	SF	FIN	TO	AO						
316		5	17091	SF	FIN	TO	AO		AC				
316		1	17091	SF	FIN	TO	AO				EN		vermella
316		2	17091	FO	GER	TO	AO						
316		1	17301	SF	FIN	TO	AO						reaprofitat com a tap
316		1	17301	SF	FIN	TO	AO			VI			Melat

C/ Sotstinent Navarro, 12-16 i Bda/ Caçador, 8. Muralla romana - Torres 27 i 28 (Barcelona)

059/12; 052/13; 081/14

U.E.	Núm.	Frag.	Class.	Def. Fragm.	Tipo	Tècnica	Pasta	Decoració Int.	Decoració Ext.	Acabats Int.	Acabats Ext.	Cronologia	Observacions
316		1	17301	VO	SEV	TO	AO			VI			Melat. Vora plana amb pessigat sistemàtic a tota la vora
316		1	17303	VO	CSS	TL	BE					s.XII	Llavi rectangular, vora recta.
316		11	17303	SF	FIN	TL	GO					s.XII	
316		5	17303	SF	FIN	TL	BE					s.XII	
316		56	17303	SF	FIN	TL	GR					s.XII	
316		1	17303	SF	FIN	TL	GR		IN			s.XII	
316		1	17303	SF	FIN	TL	GR		IN			s.XII	Presenta línia formant meandres
316		1	17303	VO	FIN	TL	GO					s.XII	DEsgreixant de llicorella
316		1	17303	PE	GER	TL	GR					s.XII	
316		2	17303	FO	OLL	TL	GR					s.XII	
316		1	17303	FO	OLL	TL	BE					s.XII	
316		1	17303	NA	OLL	TL	GO					s.XII	Mamelló
316		1	17303	SF	OLL	TL	GR					s.XII	DEsgreixant de llicorella
316		1	17303	VO	PAT	TL	BE					s.XII	
316		1	17303	VO	SIT	TL	GO					s.XII	
316		1	30000	VO	VIN	ND							Blanc
316		1	30001	SF	VIN	ND							Blau

C/ Sotstinent Navarro, 12-16 i Bda/ Caçador, 8. Muralla romana - Torres 27 i 28 (Barcelona)

059/12; 052/13; 081/14

U.E.	Núm.	Frag.	Class.	Def. Fragm.	Tipo	Tècnica	Pasta	Decoració Int.	Decoració Ext.	Acabats Int.	Acabats Ext.	Cronologia	Observacions
316		1	40047										Possible plaqueta paviment opus sectile fragmentada
316		2	40047										
316		1	50101										Ocre-vermell
316		2	50200										
316		22	60101										
316		2	60110										
316	1	1	15303	VO	LRA	TO	AO					400-500	LRA 4
316	2	1	15205	VO	MOR	MO	AO						
316	3	1	15361	VO	ATL	TO	AO				PC		Atlante LVIII.1
316	4	1	15361	VO	BOL	TO	AO				PC		
316	5	1	16202	VO	BOL	TO	AO						
316	6	1	17300	VO	SIT	TO	AR						Llavi arrodonit, vora no diferenciada
316	7	1	17082	VO	SEV	TL	GR				ES		Vora plana
316	8	1	17092	VO	SEV	TL	GR		IN				s.XII. Línies formant meandres. Perfil en S.
318		1	15200	VO	DRAG	MO	AO			VE	VE		Dragendorf 37A
318		1	15200	SF	FIN	MO	AO			VE	VE		
318		1	15205	SF	FIN	MO	AO			VE	VE		

C/ Sotstinent Navarro, 12-16 i Bda/ Caçador, 8. Muralla romana - Torres 27 i 28 (Barcelona)

059/12; 052/13; 081/14

U.E.	Núm.	Frag.	Class.	Def. Fragm.	Tipo	Tècnica	Pasta	Decoració Int.	Decoració Ext.	Acabats Int.	Acabats Ext.	Cronologia	Observacions
318		1	15205	SF	FIN	MO	AO				VE		
318		1	15205	PE	GER	MO	AO			VE	VE		
318		4	15230	SF	FIN	MO	AO			VE	VE		
318		2	15230	SF	FIN	MO	AO	RO		VE	VE		
318		3	15233	PE	FIN	MO	AO			VE			
318		2	15233	SF	FIN	MO	AO			VE			
318		1	15233	VO	H.	MO	AO			VE		s.VI	Hayes 99a
318		1	15233	VO	H.	MO	AO			VE		s.VI	Hayes 58b
318		1	15233	VO	H.	MO	AO			VE		s.VI	Hayes 61a
318		1	15233	VO	H.	MO	AO			VE		s.VI-VII	Hayes 104b
318		1	15233	VO	H.	MO	AO			VE		s.V	Hayes 67
318		1	15233	VO	H.	MO	AO			VE		s.IV-V	Hayes 78
318		1	15300	PI	AMF	TO	AO				EN		
318		1	15300	PI	AMF	TO	AO				EN		Spathéion
318		77	15300	SF	AMF	TO	AO				EN		
318		8	15303	SF	AMF	TO	AO		AC				
318		3	15303	SF	AMF	TO	AO						

C/ Sotstinent Navarro, 12-16 i Bda/ Caçador, 8. Muralla romana - Torres 27 i 28 (Barcelona)

059/12; 052/13; 081/14

U.E.	Núm.	Frag.	Class.	Def. Fragm.	Tipo	Tècnica	Pasta	Decoració Int.	Decoració Ext.	Acabats Int.	Acabats Ext.	Cronologia	Observacions
318		4	15303	SF	LRA	TO	AO		AC			520-700	LRA1
318		3	15303	SF	LRA	TO	AO		AC			s.IV-VI	LRA 3
318		1	15305	NA	AMF	TO	AO						
318		1	15305	SF	AMF	TO	AO						
318		1	15307	NA	AMF	TO	AO						
318		3	15307	SF	AMF	TO	AO						
318		1	15308	NA	AMF	TO	AO						
318		8	15308	SF	AMF	TO	AO						
318		1	15360	FO	FIN	TO	AO						
318		1	15360	SF	FIN	TL	GR						
318		5	15360	SF	FIN	TO	AO						
318		5	15361	SF	FIN	TO	AO				PC		
318		1	15361	VO	H.	TO	AO				PC		Hayes 200
318		3	15361	FO	OST	TO	AO				PC		Ostia III, 332
318		2	15361	VO	OST	TO	AO				PC		Ostia III, 332
318		1	15361	VO	OST	TO	AO				PC		Ostia III, 267
318		1	15361	VO	OST	TO	AO				PC		Ostia I, 270

C/ Sotstinent Navarro, 12-16 i Bda/ Caçador, 8. Muralla romana - Torres 27 i 28 (Barcelona)

059/12; 052/13; 081/14

U.E.	Núm.	Frag.	Class.	Def. Fragm.	Tipo	Tècnica	Pasta	Decoració Int.	Decoració Ext.	Acabats Int.	Acabats Ext.	Cronologia	Observacions
318		1	15361	PE	PTA	TO	AO				PC		
318		25	15431	SF	FIN	TO	AO						
318		1	15431	SF	FIN	TO	AO				EN		
318		1	15431	SF	FTA	TO	AO		IN				Presenta un grafit indeterminat
318		1	15431	SF	FTA	TO	AR						
318		1	15431	NA	GER	TO	AO						
318		1	15431	PE	GER	TO	AO						
318		1	16205	SF	FIN	TL	GO						
318		1	16301	AR	FIN	TL	GO						
318		2	16301	FO	FIN	TL	GO						
318		1	16301	NA	FIN	TL	GR						
318		21	16301	SF	FIN	TL	GR						
318		12	16301	SF	FIN	TL	GO						
318		3	16301	VO	MOR	TL	GR						Llavi arrodonit no diferenciat de la visera
318		1	16301	VO	OLL	TL	GR						Perfil en S
318		1	16301	VO	OLL	TL	GR						Similar làmina 6 forma PR/IV.6 (Beltrán de Heredia; Quarhis 2005).
318		1	16301	VO	OLL	TL	GR						Similar làmina 6 forma PR/IV.5 (Beltrán de Heredia; Quarhis 2005).

C/ Sotstinent Navarro, 12-16 i Bda/ Caçador, 8. Muralla romana - Torres 27 i 28 (Barcelona)

059/12; 052/13; 081/14

U.E.	Núm.	Frag.	Class.	Def. Fragm.	Tipo	Tècnica	Pasta	Decoració Int.	Decoració Ext.	Acabats Int.	Acabats Ext.	Cronologia	Observacions
318		1	16301	VO	PAT	TL	GR						
318		1	16302	FO	FIN	TL	GR						
318		3	16302	SF	FIN	TL	GR						
318		1	20107	PS	ANL								R-11726 Anell o argolla
318		3	20107	SF	PLA								
318		1	30000	FO	VIN	ND							Blanc
318		2	30000	FO	VIN	ND							GRoc
318		6	30000	SF	VIN	ND							Blanc
318		1	30000	SG	VIN	ND							Blanc, arrodonit
318		5	30000	VO	VIN	ND							Groc
318		1	40047										Possible plaqueta paviment opus sectile fragmentada. Conserva petita inflexió d'una vora. Possible fragment d'element arquitectònic o estela/làpida
318		1	60101										
318		3	60110										
318	1	1	15300	VO	KEAY	TO	AO				EN	300-420	Keay XXV A
318	10	1	15205	VO	RIG	MO	AO		IS				Rigoir 16. Vernís perdut
318	11	1	16353	NA	LLU	MO	AO						
318	12	1	16353	NA	LLU	MO	AO						Presència la decoració d'un peix i motiu floral

C/ Sotstinent Navarro, 12-16 i Bda/ Caçador, 8. Muralla romana - Torres 27 i 28 (Barcelona)

059/12; 052/13; 081/14

U.E.	Núm.	Frag.	Class.	Def. Fragm.	Tipo	Tècnica	Pasta	Decoració Int.	Decoració Ext.	Acabats Int.	Acabats Ext.	Cronologia	Observacions
318	13	1	16301	VO	OLL	TO	AR						Similar làmina 6 forma PR/IV.9 (Beltrán de Heredia; Quarhis 2005). Presenta un encaix a l'interior per a una tapadora.
318	14	1	16301	VO	OLL	TL	GR						Similar forma làmina 54 figura 48.2 (Macias, 1999)
318	15	1	16301	VO	CSS	TL	GR						Cassola alta
318	16	1	16301	VO	CSS	TL	GO						Procedència indeterminada
318	17	1	16301	VO	MOR	TL	GR						Llavi arrodonit no diferenciat de la visera
318	18	1	16301	VO	MOR	TL	GR						Llavi arrodonit i vora recta, amb una visera gairebé traingular. Per sota d'aquesta presenta una inflexió.
318	19	1	15335	PS	LLU	MO	AO						Atlante VIII
318	2	1	15431	VO	MOR	TO	AO						Llavi arrodonit i vora lleujerament entrant no diferenciada de la visera penjant
318	3	1	15431	VO	MOR	TO	AO						Vora plana
318	4	1	15431	VO	GER	TO	AO						Vora exvasada i llavi recte
318	5	1	15431	VO	GIB	TO	AO						Producció bètica
318	6	1	15431	VO	FTA	TO	AO						Presenta incisió KM
318	7	1	15233	VO	H.	MO	AO			VE			Variant de la Lamboglia 91 C
318	8	1	15233	VO	H.	MO	AO			VE			Hayes 104c
318	9	1	15361	VO	OST	TO	AO			VE			Tipus Ostia IV
320		1	15230	SF	FIN	MO	AO			VE	VE		
320		2	15231	SF	FIN	MO	AO			VE	VE		

C/ Sotstinent Navarro, 12-16 i Bda/ Caçador, 8. Muralla romana - Torres 27 i 28 (Barcelona)

059/12; 052/13; 081/14

U.E.	Núm.	Frag.	Class.	Def. Fragm.	Tipo	Tècnica	Pasta	Decoració Int.	Decoració Ext.	Acabats Int.	Acabats Ext.	Cronologia	Observacions
320		2	15300	SF	AMF	TO	AO				EN		
320		1	15301	SF	AMF	TO	AO						
320		1	15305	SF	AMF	TO	AO						
320		1	15307	SF	AMF	TO	AO						
320		1	15360	FO	FIN	TO	AO						
320		3	15360	SF	FIN	TO	AO						
320		5	15431	SF	FIN	TO	AO				EN		Blanca
320		1	15431	SF	FIN	TO	AO						
320		1	15431	NA	GER	TO	AO				EN		Blanca
320		1	15431	VO	GER	TO	AO				EN		Blanca
320		1	15431	VO	GER	TO	AO						Bec pessigat
320		1	15431	VO	GER	TO	AO						
320		1	60101										
320	1	1	15300	VO	AMF	TO	AO				EN		
322		2	15200	VO	DRAG	MO	AO			VE	VE		Dragendorf 37A
322		1	15200	FO	FIN	MO	AO			VE	VE		
322		1	15200	SF	FIN	MO	AO			VE	VE		

C/ Sotstinent Navarro, 12-16 i Bda/ Caçador, 8. Muralla romana - Torres 27 i 28 (Barcelona)

059/12; 052/13; 081/14

U.E.	Núm.	Frag.	Class.	Def. Fragm.	Tipo	Tècnica	Pasta	Decoració Int.	Decoració Ext.	Acabats Int.	Acabats Ext.	Cronologia	Observacions
322		1	15204	PE	FIN	MO	AR						
322		2	15204	SF	FIN	MO	AR						
322		1	15204	SF	RIG	MO	AR						Rigoir 3a
322		3	15205	SF	RIG	MO	AO				EN		
322		1	15221	SF	FIN	MO	AO			VE	VE		
322		9	15230	SF	FIN	MO	AO			VE	VE		
322		1	15230	NA	GET	MO	AO			VE	VE		
322		1	15230	VO	H.	MO	AO			VE	VE		Hayes 61
322		1	15230	VO	H.	MO	AO			VE	VE		3a
322		1	15230	VO	H.	MO	AO			VE	VE		8a
322		1	15231	SF	FIN	MO	AO			VE	VE		
322		2	15233	SF	FIN	MO	AO			VE			
322		1	15233	VO	H.	MO	AO			VE			99a
322		1	15233	VO	H.	MO	AO			VE			59
322		2	15234	VO	H.	MO	AO			VE	VE		58b
322		1	15257	SF	FIN	MO	AO			VE	VE		Possible producció sud-hispànica
322		2	15300	NA	AMF	TO	AO				EN		

C/ Sotstinent Navarro, 12-16 i Bda/ Caçador, 8. Muralla romana - Torres 27 i 28 (Barcelona)

059/12; 052/13; 081/14

U.E.	Núm.	Frag.	Class.	Def. Fragm.	Tipo	Tècnica	Pasta	Decoració Int.	Decoració Ext.	Acabats Int.	Acabats Ext.	Cronologia	Observacions
322		99	15300	SF	AMF	TO	AO				EN		
322		1	15300	SF	AMF	TO	AO				EN		REaprofitada com a tap
322		1	15301	SF	AMF	TO	AO						
322		1	15303	NA	AMF	TO	AO						
322		6	15303	SF	AMF	TO	AO		AC				
322		16	15303	SF	AMF	TO	AO						
322		3	15303	SF	LRA	TO	AO		AC			s.IV-VI	LRA 3
322		8	15305	SF	AMF	TO	AO						
322		1	15305	VO	BEL	TO	AO						Beltran 2B
322		4	15307	SF	AMF	TO	AO						
322		1	15307	VO	DRES	TO	AO						Dressel 2/4
322		1	15308	AR	AMF	TO	AO						
322		1	15308	NA	AMF	TO	AO						
322		31	15308	SF	AMF	TO	AO						
322		1	15308	SF	AMF	TO	AO				PE		
322		1	15360	VO	AMP	TO	AO						Vora ansada
322		20	15360	SF	FIN	TO	AO						

C/ Sotstinent Navarro, 12-16 i Bda/ Caçador, 8. Muralla romana - Torres 27 i 28 (Barcelona)

059/12; 052/13; 081/14

U.E.	Núm.	Frag.	Class.	Def. Fragm.	Tipo	Tècnica	Pasta	Decoració Int.	Decoració Ext.	Acabats Int.	Acabats Ext.	Cronologia	Observacions
322		1	15360	SF	FIN	TO	AO		AC				
322		3	15360	SF	FIN	TO	AO				EN		Blanca
322		1	15360	SF	FIN	TO	AO			EN	EN		Blanca
322		3	15361	FO	FIN	TO	AO				PC		
322		7	15361	FO	FIN	TO	AO		AC		PC		
322		10	15361	SF	FIN	TO	AO				PC		
322		1	15361	SF	FIN	TO	AO		AC		PC		
322		4	15361	SF	FIN	TO	AO				PC		
322		2	15361	NA	GET	TO	AO				PC		
322		1	15361	PS	LAMB	TO	AO				PC	70-150	Lamboglia 10 B
322		1	15361	VO	LAMB	TO	AO				PC		Lamboglia 9
322		4	15361	VO	OST	TO	AO				PC		Ostia III, 332
322		1	15361	VO	OST	TO	AO				PC		Ostia I, 261
322		3	15361	VO	OST	TO	AO				PC		Ostia III, 267
322		1	15361	VO	OST	TO	AO				PC		Ostia I,262
322		1	15361	PE	PTA	TO	AO				PC		
322		1	15361	VO	PTA	TO	AO						Forma 5 Celsa 79.15

C/ Sotstinent Navarro, 12-16 i Bda/ Caçador, 8. Muralla romana - Torres 27 i 28 (Barcelona)

059/12; 052/13; 081/14

U.E.	Núm.	Frag.	Class.	Def. Fragm.	Tipo	Tècnica	Pasta	Decoració Int.	Decoració Ext.	Acabats Int.	Acabats Ext.	Cronologia	Observacions
322		1	15371	PE	FIN	TO	AO						Amforisc
322		1	15371	SF	FIN	TO	AO						
322		48	15431	SF	FIN	TO	AO						
322		5	15431	SF	FIN	TO	AO		AC				
322		4	15431	SF	FIN	TO	AO				BR		
322		1	15431	SF	FIN	TO	AO				EN		Vermell
322		1	15431	SF	FTA	TO	AO				ES		
322		1	15431	AR	GER	TO	AO						
322		1	15431	NA	GER	TO	AO						
322		2	16202	SF	FIN	TO	AO						
322		1	16300	FO	FIN	TL	BE						
322		3	16300	SF	FIN	TL	GO						Pasta africana. Grollera
322		2	16301	FO	FIN	TL	GO						
322		28	16301	SF	FIN	TL	GR						
322		1	16301	SF	FIN	TL	GR		AC				
322		5	16301	SF	FIN	TL	GO						
322		2	16301	FO	OLL	TL	GR						

C/ Sotstinent Navarro, 12-16 i Bda/ Caçador, 8. Muralla romana - Torres 27 i 28 (Barcelona)

059/12; 052/13; 081/14

U.E.	Núm.	Frag.	Class.	Def. Fragm.	Tipo	Tècnica	Pasta	Decoració Int.	Decoració Ext.	Acabats Int.	Acabats Ext.	Cronologia	Observacions
322		2	16301	VO	OLL	TL	GR						Perfil en S
322		1	16306	SF	FIN	TL	GO						
322		1	40000	PS	FIN								Fitxa?
322		177	60101										
322		1	60101										Frontissa
322		2	60110										
322	1	1	15300	VO	KEAY	TO	AO				EN		LXIIA
322	2	1	15252	VO	MAY	MO	AO			VE	VE	30/100	Mayet 44
322	3	1	16202	VO	BOL	TO	AO					VI-VII	
322	4	1	16300	VO	CSS	TL	GO						Llavi rectangular i apuntat. Imita la forma Vila-roma 532. Grollera
322	5	1	16206	VO	OLL	TL	GO						Perfil en S
322	6	1	16301	VO	OLL	TL	GO					s.VI	Llavi variable engruixit a l'exterior amb secció triangular. Similar forma 26 làmina 52 (Macias ,1999)
324		2	15204	SF	FIN	MO	AR						
324		1	15300	NA	AMF	TO	AO				EN		
324		33	15300	SF	AMF	TO	AO				EN		
324		2	15303	NA	AMF	TO	AO						
324		2	15303	SF	AMF	TO	AO						

C/ Sotstinent Navarro, 12-16 i Bda/ Caçador, 8. Muralla romana - Torres 27 i 28 (Barcelona)

059/12; 052/13; 081/14

U.E.	Núm.	Frag.	Class.	Def. Fragm.	Tipo	Tècnica	Pasta	Decoració Int.	Decoració Ext.	Acabats Int.	Acabats Ext.	Cronologia	Observacions
324		8	15303	SF	AMF	TO	AO		AC				
324		2	15305	SF	AMF	TO	AO						
324		1	15307	SF	AMF	TO	AO						
324		9	15308	SF	AMF	TO	AO						
324		1	15330	SF	LLU	MO	AO				VE		Negre
324		1	15351	SF	FIN	TO	AO						
324		3	15360	FO	FIN	TO	AO		AC				
324		1	15360	PE	FIN	TO	AO						
324		3	15360	SF	FIN	TO	AO						
324		1	15360	SF	FIN	TO	AO				EN		
324		2	15360	SF	FIN	TO	AO			VE			
324		3	15360	SF	FIN	TO	AO						
324		1	15360	VO	LAMB	TO	AO						Lamboglia 10 A
324		1	15361	VO	OST	TO	AO				PC		Ostia III, 332
324		1	15361	VO	OST	TO	AO				PC		Ostia III,267
324		4	17082	SF	FIN	TL	GO				ES		
324		1	17082	VO	SIT	TL	GO				ES		Similar làmina 12 forma IV (Beltrán de Heredia, Quarhis 2006)

C/ Sotstinent Navarro, 12-16 i Bda/ Caçador, 8. Muralla romana - Torres 27 i 28 (Barcelona)

059/12; 052/13; 081/14

U.E.	Núm.	Frag.	Class.	Def. Fragm.	Tipo	Tècnica	Pasta	Decoració Int.	Decoració Ext.	Acabats Int.	Acabats Ext.	Cronologia	Observacions
324		1	17091	VO	AMP	TO	AO						
324		1	17091	FO	FIN	TO	AO						
324		3	17091	SF	FIN	TO	AO		AC				
324		1	17091	SF	FIN	TO	AO				BR		
324		20	17091	SF	FIN	TO	AO						
324		1	17091	VO	GER	TO	AO						
324		2	17091	PE	GET	TO	AO						
324		1	17092	AR	FIN	TL	GR						
324		10	17092	SF	FIN	TL	GR						
324		1	17092	SF	FIN	TL	GR		AC				
324		1	17092	SF	FIN	TL	GR				BR		
324		5	17092	SF	FIN	TL	GO						
324		3	17092	SF	FIN	TL	GO				EN		Blanca
324		1	17092	VO	SIT	TL	GR						
324		1	20107	SF	ATI								
324		1	30000	ER	VIN	ND							VErd
324		39	60101										

C/ Sotstinent Navarro, 12-16 i Bda/ Caçador, 8. Muralla romana - Torres 27 i 28 (Barcelona)

059/12; 052/13; 081/14

U.E.	Núm.	Frag.	Class.	Def. Fragm.	Tipo	Tècnica	Pasta	Decoració Int.	Decoració Ext.	Acabats Int.	Acabats Ext.	Cronologia	Observacions
324		1	60110										
324	1	1	15233	FO	FIN	MO	AO	IS		VE			Similar a la forma 21 de la taula XLIII (Atlante) Representació fragmentada d'un rostre
324	2	1	17091	VO	GER	TO	AR		AC			s.IX-X	
324	3	1	16306	VO	CSS	TL	GO			VI		s.VI	
327		1	20112	PS	CLA								
327		2	30000	SF	VIN	ND							Verd
328		1	15200	SF	AMF	MO	AO			VE	VE		
328		1	15230	VO	FIN	MO	AO			VE	VE		Malmesa
328		1	15233	VO	H.	MO	AO			VE			104a
328		18	15300	SF	AMF	TO	AO				EN		
328		4	15303	SF	AMF	TO	AO		AC				
328		1	15360	VO	GER	TO	AO						Forma Vila-roma 5.40
328		2	15361	SF	FIN	TO	AO				PC		
328		1	17230	SF	LAMB	MO	AO			VE	VE	150-200	Lamboglia 9 B
330		2	12401	SF	FIN	TO	AO						
330		1	15200	VO	DRAG	MO	AO			VE	VE		Dragendorf 15
330		1	15200	VO	DRAG	MO	AO			VE	VE		Dragendorf 24-25/a

C/ Sotstinent Navarro, 12-16 i Bda/ Caçador, 8. Muralla romana - Torres 27 i 28 (Barcelona)

059/12; 052/13; 081/14

U.E.	Núm.	Frag.	Class.	Def. Fragm.	Tipo	Tècnica	Pasta	Decoració Int.	Decoració Ext.	Acabats Int.	Acabats Ext.	Cronologia	Observacions
330		3	15200	FO	FIN	MO	AO			VE	VE		
330		2	15200	PE	FIN	MO	AO			VE	VE		
330		1	15200	SF	FIN	MO	AO			VE	VE		
330		1	15202	VO	DRAG	MO	AO			VE	VE		Dragendorf 2/37
330		2	15202	SF	FIN	MO	AO			VE	VE		
330		12	15230	SF	FIN	MO	AO			VE	VE		
330		2	15230	SF	FIN	MO	AO			VE	VE		
330		2	15230	VO	FIN	MO	AO			VE	VE		Reduïdes dimensions
330		1	15230	VO	LAMB	MO	AO			VE	VE		Lamboglia 34
330		1	15230	VO	LAMB	MO	AO			VE	VE		Lamboglia 18/31 , Hayes 5 A
330		3	15231	SF	FIN	MO	AO			VE	VE		
330		2	15231	VO	H.	MO	AO			VE	VE	230-300	Hayes 50a
330		1	15234	VO	LAMB	MO	AO			VE	VE		Lamboglia 34, similar a la Lamboglia 59
330		55	15300	SF	AMF	TO	AO				EN		
330		5	15300	SF	AMF	TO	AO				EN		
330		1	15301	SF	AMF	TO	AO						
330		1	15307	NA	AMF	TO	AO						

C/ Sotstinent Navarro, 12-16 i Bda/ Caçador, 8. Muralla romana - Torres 27 i 28 (Barcelona)

059/12; 052/13; 081/14

U.E.	Núm.	Frag.	Class.	Def. Fragm.	Tipo	Tècnica	Pasta	Decoració Int.	Decoració Ext.	Acabats Int.	Acabats Ext.	Cronologia	Observacions
330		1	15307	SF	AMF	TO	AO						
330		3	15308	SF	AMF	TO	AO						
330		1	15308	SF	AMF	TO	AO						Procedència mediterrània central
330		15	15360	SF	FIN	TO	AO						
330		1	15360	SF	FTA	TO	AO				EN		Blanca
330		1	15361	VO	ATL	TO	AO				PC		Atlante CVII.11
330		1	15361	VO	ATL	TO	AO						Atlante CVII,1
330		1	15361	FO	FIN	TO	AO			AC			
330		1	15361	FO	FIN	TO	AO		AC		VE		
330		16	15361	SF	FIN	TO	AO				PC		
330		2	15361	SF	FIN	TO	AO			VE			
330		1	15361	SF	FIN	TO	AO		AC				
330		2	15361	SF	FIN	TO	AO				PC		
330		7	15361	SF	FIN	TO	AO						
330		4	15361	SF	FIN	TO	AO			VE			
330		3	15361	SF	FIN	TO	AO				VE		
330		1	15361	VO	H.	TO	AO					150-200	Hayes 9b

C/ Sotstinent Navarro, 12-16 i Bda/ Caçador, 8. Muralla romana - Torres 27 i 28 (Barcelona)

059/12; 052/13; 081/14

U.E.	Núm.	Frag.	Class.	Def. Fragm.	Tipo	Tècnica	Pasta	Decoració Int.	Decoració Ext.	Acabats Int.	Acabats Ext.	Cronologia	Observacions
330		1	15361	FO	LAMB	TO	AO				PC		Lamboglia 10
330		2	15361	VO	LAMB	TO	AO				PC	70-150	Lamboglia 10 B
330		1	15361	VO	LAMB	TO	AO				PC		ALamboglia 10a
330		2	15361	VO	LAMB	TO	AO						Lamboglia 9 A
330		1	15361	PE	OLL	TO	AO						
330		2	15361	VO	OST	TO	AO				PC		Ostia III, 267
330		2	15361	VO	OST	TO	AO				PC		Ostia I, 270
330		4	15361	VO	OST	TO	AO				PC		Ostia III, 332
330		1	15361	VO	OST	TO	AO						Ostia I, 262
330		1	15361	VO	OST	TO	AO				PC		Ostia III, 267
330		1	15361	VO	OST	TO	AO				PC		Ostia III, 332
330		1	15431	PE	FIN	TO	AO				BR		
330		31	15431	SF	FIN	TO	AO						
330		4	15431	SF	FIN	TO	AO				BR		
330		12	15431	SF	FIN	TO	AO						
330		1	15431	NA	GER	TO	AO				EN		Vermella
330		1	15431	VO	GER	TO	AO				EN		

C/ Sotstinent Navarro, 12-16 i Bda/ Caçador, 8. Muralla romana - Torres 27 i 28 (Barcelona)

059/12; 052/13; 081/14

U.E.	Núm.	Frag.	Class.	Def. Fragm.	Tipo	Tècnica	Pasta	Decoració Int.	Decoració Ext.	Acabats Int.	Acabats Ext.	Cronologia	Observacions
330		2	15450	FO	FIN	TL	GO						
330		2	15450	SF	FIN	TL	GR						
330		1	15450	SF	FIN	TL	BE						
330		1	15450	SF	FIN	TL	GR						
330		1	30000	VO	VIN	ND							Blau-verd turquesa
330		1	40047										Possible plaqueta paviment opus sectile fragmentada
330		1	40047										Verd.Possible plaqueta paviment opus sectile fragmentada
330		1	40047										Tessel·la
330		1	60101										
330	1	1	15361	VO	OST	TO	AO				PC		Ostia III, 332
330	2	1	15361	VO	OST	TO	AO				PC		Ostia I, 262
332		1	15233	PE	FIN	MO	AO			VE			
332		5	15300	SF	AMF	TO	AO				EN		
332		1	15308	SF	AMF	TO	AO						
332		1	15361	SF	FIN	TO	AO				PC		
332		1	15369	SF	FIN	MO	AO			PC	PC		Espatulat exterior. Imitació Lamboglia 9
332		4	15431	SF	FIN	TO	AO						

C/ Sotstinent Navarro, 12-16 i Bda/ Caçador, 8. Muralla romana - Torres 27 i 28 (Barcelona)

059/12; 052/13; 081/14

U.E.	Núm.	Frag.	Class.	Def. Fragm.	Tipo	Tècnica	Pasta	Decoració Int.	Decoració Ext.	Acabats Int.	Acabats Ext.	Cronologia	Observacions
332		1	15431	SF	FIN	TO	AO				BR		
332		1	16301	SF	FIN	TL	GR				PE		
332		1	16301	SF	FIN	TL	GR						
332		1	60101										
335		1	15200	SF	FIN	MO	AO			VE	VE		
335		3	15230	SF	FIN	MO	AO			VE	VE		
335		1	15230	SF	FIN	MO	AO		RO	VE	VE		
335		1	15230	SF	FIN	MO	AO	RO		VE	VE		
335		1	15231	SF	FIN	MO	AO			VE	VE		
335		5	15300	SF	AMF	TO	AO				EN		
335		1	15301	SF	AMF	TO	AO						Pasta cremada
335		2	15307	SF	AMF	TO	AO						
335		4	15308	SF	AMF	TO	AO						
335		3	15361	SF	FIN	TO	AO				PC		
335		5	15361	SF	FIN	TO	AO				PC		
335		1	15361	VO	OST	TO	AO				PC		Ostia III, 332
335		11	15431	SF	FIN	TO	AO						

C/ Sotstinent Navarro, 12-16 i Bda/ Caçador, 8. Muralla romana - Torres 27 i 28 (Barcelona)

059/12; 052/13; 081/14

U.E.	Núm.	Frag.	Class.	Def. Fragm.	Tipo	Tècnica	Pasta	Decoració Int.	Decoració Ext.	Acabats Int.	Acabats Ext.	Cronologia	Observacions
335		3	15450	SF	AMF	TL	GR						
335		1	15470	SF	TEN	MA	GO						
335		3	60101										
337		1	15230	SF	FIN	MO	AO			VE	VE		
337		1	15233	VO	H.	MO	AO			VE			Hayes 99a
337		9	15300	SF	AMF	TO	AO				EN		
337		2	15303	SF	AMF	TO	AO		AC				
337		1	15303	SF	AMF	TO	AO						
337		1	16300	SF	FIN	TO	AO						
337		1	16301	VO	OLL	TL	GO						Perfil en S
337		1	16301	VO	OLL	TL	GR						
337		1	16302	VO	OLL	TL	GR						
337		1	17082	SF	FIN	TL	BE				ES		
337		1	60101										
338		1	15205	SF	FIN	MO	AO						Reaprofitada com a tap
338		7	15205	SF	FIN	MO	AO				VE		
338		1	15205	PE	GER	MO	AO				VE		

C/ Sotstinent Navarro, 12-16 i Bda/ Caçador, 8. Muralla romana - Torres 27 i 28 (Barcelona)

059/12; 052/13; 081/14

U.E.	Núm.	Frag.	Class.	Def. Fragm.	Tipo	Tècnica	Pasta	Decoració Int.	Decoració Ext.	Acabats Int.	Acabats Ext.	Cronologia	Observacions
338		1	15205	VO	RIG	MO	AO			VE	VE		Possible Rigoir 18
338		1	15230	PE	FIN	MO	AO		RO	VE	VE		
338		1	15230	SF	FIN	MO	AO			VE	VE		
338		2	15233	SF	FIN	MO	AO			VE			
338		1	15271	SF	FIN	TO	AO			VI	VI	s.I	
338		1	15300	AR	AMF	TO	AO				EN		
338		2	15300	NA	AMF	TO	AO				EN		
338		49	15300	SF	AMF	TO	AO				EN		
338		1	15303	AR	AMF	TO	AO						
338		1	15303	NA	AMF	TO	AO				EN		Blanca
338		2	15303	SF	AMF	TO	AO		AC				
338		5	15303	SF	AMF	TO	AO						
338		2	15303	SF	LRA	TO	AO		AC			s.IV-VI	LRA 3
338		2	15307	SF	AMF	TO	AO						
338		14	15308	SF	AMF	TO	AO						
338		1	15333	SF	LLU	MO	AO				VE		
338		1	15333	SF	LLU	MO	AO				VE		Presenta un cercle radiat i posiblement un peix

C/ Sotstinent Navarro, 12-16 i Bda/ Caçador, 8. Muralla romana - Torres 27 i 28 (Barcelona)

059/12; 052/13; 081/14

U.E.	Núm.	Frag.	Class.	Def. Fragm.	Tipo	Tècnica	Pasta	Decoració Int.	Decoració Ext.	Acabats Int.	Acabats Ext.	Cronologia	Observacions
338		2	15360	SF	FIN	TO	AO						
338		1	15360	NA	GER	TO	AO						
338		2	15361	SF	FIN	TO	AO				PC		
338		1	15361	VO	OST	TO	AO				PC		Ostia III, 267
338		1	15361	AG	PTA	TO	AO				PC		
338		2	16202	SF	FIN	TO	AO						
338		2	17011	SF	FIN	TL	GO					s.XII	Procedència oriental
338		4	17091	SF	FIN	TO	AO						
338		1	17091	SF	FIN	TO	AO		AC				
338		1	17091	SF	FIN	TO	AO				BR		
338		1	17091	PE	GER	TO	AO						
338		1	17091	PE	GER	TL	BE				EN		
338		1	17150	SF	FIN	TO	AO						
338		1	17303	FO	FIN	TL	GR					s.XII	
338		1	17303	FO	FIN	TL	BE					s.XII	
338		5	17303	SF	FIN	TL	GR					s.XII	
338		1	17303	SF	FIN	TL	GR		IN			s.XII	Línies formant meandres

C/ Sotstinent Navarro, 12-16 i Bda/ Caçador, 8. Muralla romana - Torres 27 i 28 (Barcelona)

059/12; 052/13; 081/14

U.E.	Núm.	Frag.	Class.	Def. Fragm.	Tipo	Tècnica	Pasta	Decoració Int.	Decoració Ext.	Acabats Int.	Acabats Ext.	Cronologia	Observacions
338		14	17303	SF	FIN	TL	GO					s.XII	
338		2	17303	SF	FIN	TL	BE					s.XII	
338		1	20107	SF	PLC								
338		3	30000	SF	VIN	ND							Blanc
338		3	30000	SF	VIN	ND							Verd
338		2	30000	SF	VIN	ND							Blau-verd turquesa
338		1	30000	VO	VIN	ND							Blanc
338		1	30000	VO	VIN	ND							Blanc
338		1	40045										
338		2	60101										
338		29	60124										Ostrea edulis
338	1	1	16300	VO	BOL	TO	AO						Possible porcedència ebusitana o islàmica
338	2	1	15360	VO	MOR	TO	AO					s.V-VI	Làmina 38 figura 1.2 (Macias 1999)
338	3	1	16204	FO	MOR	TO	AO						Presenta incrustacions de pedra volcànica a l'interior
338	4	1	15205	PE	BOL	MO	AO		IS				Procedència Narbona Bol carenat similar forma 18 (num inventari/ figura 34-37-174), Decoració impresa de palmetes similar formes 116 a 120 Rigoir 1958
338	5	1	15204	VO	BOL	MO	AR		MO	VE	VE	300/500	Bol/ copa similar forma 3 Rigoir 1958
338	6	1	17303	VO	FIN	TO	BE		IN			s.XII	Perfil en S, presenta al coll línies oblíqües, pasta amb desgreixant de llicorella

C/ Sotstinent Navarro, 12-16 i Bda/ Caçador, 8. Muralla romana - Torres 27 i 28 (Barcelona)

059/12; 052/13; 081/14

U.E.	Núm.	Frag.	Class.	Def. Fragm.	Tipo	Tècnica	Pasta	Decoració Int.	Decoració Ext.	Acabats Int.	Acabats Ext.	Cronologia	Observacions
338	7	1	17303	VO	FIN	TL	GR		IN			s.XII	Perfil en S, presenta al coll línies oblíqües.
339		3	15300	SF	AMF	TO	AO				EN		
339		2	15303	SF	AMF	TO	AO						
339		2	15361	SF	AMF	TO	AO	AC			PC		
339		1	15361	VO	LAMB	TO	AO					150-200	Lamboglia 9 B
339		1	15361	VO	OST	TO	AO				PC		Ostia III, 332
339		1	15431	VO	FIN	TO	AR						Possible producció de la Gàl·lia
339		1	17091	SF	FIN	TO	AO					s.IX	Carolíngia
339		1	17092	SF	FIN	TL	GO				ES		
339		1	17092	SF	FIN	TL	GR						
339		1	17092	VO	SIT	TL	GO						
340		2	15200	SF	FIN	MO	AO			VE	VE		
340		1	15205	SF	FIN	MO	AO		RO	VE	VE		
340		1	15230	SF	FIN	MO	AO			VE	VE		
340		1	15230	SF	FIN	MO	AO		RO	VE	VE		
340		2	15233	SF	FIN	MO	AO			VE		ss. V-VI	
340		2	15300	NA	AMF	TO	AO				EN		

C/ Sotstinent Navarro, 12-16 i Bda/ Caçador, 8. Muralla romana - Torres 27 i 28 (Barcelona)

059/12; 052/13; 081/14

U.E.	Núm.	Frag.	Class.	Def. Fragm.	Tipo	Tècnica	Pasta	Decoració Int.	Decoració Ext.	Acabats Int.	Acabats Ext.	Cronologia	Observacions
340		2	15300	PI	AMF	TO	AO				EN		
340		86	15300	SF	AMF	TO	AO				EN		
340		1	15301	SF	AMF	TO	AO						Desgreixant de partícules volcàniques
340		2	15303	AN	AMF	TO	AO						
340		4	15303	NA	AMF	TO	AO						
340		13	15303	SF	AMF	TO	AO		AC				
340		17	15303	SF	AMF	TO	AO						
340		2	15305	SF	AMF	TO	AO						
340		2	15305	SF	AMF	TO	AO						Pasta amb desgreixant molt visible, on sempre apareix en formes Keay XIX i segons Remolà (2000) podria ser de la costa catalana.
340		4	15308	NA	AMF	TO	AO						
340		1	15337	FO	FIN	MO	AO		IS				Pasta beix, presenta una marca mínima il·legible
340		6	15360	SF	FIN	TO	AO						
340		2	15360	SF	FIN	TO	AO				EN		
340		1	15360	SF	FIN	TO	AO			EN	EN		
340		1	15360	NA	GER	TO	AO				EN		
340		1	15360	VO	MOR	TO	AO				EN		Vora lleugerament entrant amb una visera no diferenciada però que serveix d'inflexió per a marcar la peça globular
340		1	15361	VO	ATL	TO	AO			VE			Atlante CVII-11

C/ Sotstinent Navarro, 12-16 i Bda/ Caçador, 8. Muralla romana - Torres 27 i 28 (Barcelona)

059/12; 052/13; 081/14

U.E.	Núm.	Frag.	Class.	Def. Fragm.	Tipo	Tècnica	Pasta	Decoració Int.	Decoració Ext.	Acabats Int.	Acabats Ext.	Cronologia	Observacions
340		6	15361	SF	FIN	TO	AO				PC		
340		2	15361	VO	LAMB	TO	AO			VE		150-200	Lamboglia 9 B
340		1	15361	VO	OST	TO	AO				PC		
340		1	16200	SF	FIN	TL	GR			ES	ES		
340		1	16202	SF	FIN	TO	AO						
340		1	16300	PE	FIN	TO	AO					A partir s. VII	Possiblement forma part d'un tipus de gerreta-pitxer a l'estil redoma. Pasta bescuitada de possible tradició paleoandalusí
340		34	16300	SF	FIN	TO	AO					A partir s. VII	
340		4	16300	SF	FIN	TO	AO		AC			A partir s. VII	
340		1	16300	SF	FIN	TO	AR					A partir s. VII	
340		1	16300	SF	FIN	TO	AR		AC			A partir s. VII	
340		1	16300	FO	FOB	TO	AR		AC			A partir s. VII	
340		1	16300	CO	GER	TO	AR		AC			A partir s. VII	Possible gerra tipus redoma amb vora ansada. Fragment de reduïdes dimensions
340		1	16351	BE	FIN	MO	AO				VE		Bec amb restes de l'acció del foc
340		1	17010	SF	FOB	TO	AO				PI		Petit fragment que recorda a produccions orientals islàmiques, però que podria ser paleoandalusí. Només es veu un petit fragment de pintura vermella que seria una franja.
340		1	17082	SF	SIT	TO	AO				ES	ss. IX-X	
340		2	17092	VO	CSS	TL	GR					ss. IX-X	
340		2	17092	FO	FIN	TL	GO					ss. IX-X	

C/ Sotstinent Navarro, 12-16 i Bda/ Caçador, 8. Muralla romana - Torres 27 i 28 (Barcelona)

059/12; 052/13; 081/14

U.E.	Núm.	Frag.	Class.	Def. Fragm.	Tipo	Tècnica	Pasta	Decoració Int.	Decoració Ext.	Acabats Int.	Acabats Ext.	Cronologia	Observacions
340		1	17092	FO	FIN	TL	GO						Pasta cremada i bastant grollera
340		5	17092	SF	FIN	TL	GO					ss. IX-X	
340		1	17092	SF	FIN	TL	GO				AL	ss. IX-X	
340		10	17092	SF	FIN	TL	GR					ss. IX-X	
340		4	20107	SF	ESR								
340		1	30000	SF	VIN	ND							blanc
340		1	30000	SF	VIN	ND							Blau-verd turquesa
340		2	30000	VO	VIN	ND							Blanc
340		2	40047										Plaqueta paviment, opus sectile
340		1	40055										
340		39	60101										
340		1	60110										
340	1	1	15303	VO	AMF	TO	AO					Tardana	Petit fragment d'àmfora sense classificar. Recorda a produccions orientals malgrat no és concloent. Podria ser dins del món oriental de tradició púnica per la seva forma
340	2	1	16300	VO	MOR	TO	AO					A partir s. VII	Per la pasta semblaria de producció sudgàl·lica, però no es descarta una producció italiana o de la costa catalana.
341		1	15200	PE	FIN	MO	AO			VE	VE		
341		1	15231	SF	FIN	MO	AO			VE	VE		
341		20	15300	SF	AMF	TO	AO				EN		

C/ Sotstinent Navarro, 12-16 i Bda/ Caçador, 8. Muralla romana - Torres 27 i 28 (Barcelona)

059/12; 052/13; 081/14

U.E.	Núm.	Frag.	Class.	Def. Fragm.	Tipo	Tècnica	Pasta	Decoració Int.	Decoració Ext.	Acabats Int.	Acabats Ext.	Cronologia	Observacions
341		1	15303	SF	AMF	TO	AO		AC				
341		1	15303	SF	AMF	TO	AO						
341		2	15303	SF	LRA	TO	AO		AC			s.IV-VI	LRA 3
341		2	15308	SF	AMF	TO	AO		AC				
341		1	15308	SF	AMF	TO	AO						
341		3	15360	SF	FIN	TO	AO						
341		1	15361	VO	OST	TL	GO				PC		Ostia I, 261
341		3	15450	SF	FIN	TL	GO						
341		2	16301	SF	FIN	TL	GR						
341		1	16301	SF	FIN	TL	GR		ES				
341		3	16301	SF	FIN	TL	GO						
341		1	40047										Possible plaqueta paviment opus sectile fragmentada
341		38	60101										
341		2	60110										
343		2	15230	SF	FIN	MO	AO			VE	VE		
343		1	15230	VO	H.	MO	AO			VE	VE		Hayes 12
343		1	15233	PE	FIN	MO	AO			VE			

C/ Sotstinent Navarro, 12-16 i Bda/ Caçador, 8. Muralla romana - Torres 27 i 28 (Barcelona)

059/12; 052/13; 081/14

U.E.	Núm.	Frag.	Class.	Def. Fragm.	Tipo	Tècnica	Pasta	Decoració Int.	Decoració Ext.	Acabats Int.	Acabats Ext.	Cronologia	Observacions
343		1	15233	SF	FIN	MO	AO			VE			
343		16	15300	SF	AMF	TO	AO				EN		
343		1	15303	SF	AMF	TO	AO						
343		1	15305	SF	AMF	TO	AO						
343		1	15307	SF	AMF	TO	AO						
343		3	15308	SF	AMF	TO	AO						
343		1	15351	VO	MOR	TO	AO						Dramond 2
343		3	15360	SF	FIN	TO	AO						
343		1	15360	SF	FIN	TL	GO						
343		1	15360	SF	FTA	TO	AO		AC				
343		6	15361	SF	FIN	TO	AO				PC		
343		1	16200	SF	FIN	TL	GR						
343		1	16206	VO	CSS	TL	GR						
343		9	16300	SF	FIN	TO	AO						
343		1	16300	SF	FIN	TO	AO		AC				
343		1	16300	SF	FIN	TL	GO						Grollera
343		1	16300	NA	GER	TO	AO						

C/ Sotstinent Navarro, 12-16 i Bda/ Caçador, 8. Muralla romana - Torres 27 i 28 (Barcelona)

059/12; 052/13; 081/14

U.E.	Núm.	Frag.	Class.	Def. Fragm.	Tipo	Tècnica	Pasta	Decoració Int.	Decoració Ext.	Acabats Int.	Acabats Ext.	Cronologia	Observacions
343		4	16301	SF	FIN	TL	GR						
343		1	16301	FO	OLL	TL	GO						
343		1	16301	VO	OLL	TL	GR						Perfil en S
343		1	16303	SF	FIN	TL	GO						
343	1	1	15233	VO	H.	MO	AO			VE		s.VII	Bonifay tipus 86 (categoria D4). C2P a Jordania
345		1	15221	SF	FIN	MO	AO			VE	VE		
345		5	15300	SF	AMF	TO	AO				EN		
345		1	15360	SF	FIN	TO	AO				PC		
345		1	15361	VO	OST	TO	AO				PC		Ostia III, 267
345		1	15431	SF	FIN	TO	AO						
345		1	16301	SF	FIN	TL	GR						
345		1	16301	SF	FIN	TL	GO						
345		1	16301	SF	FIN	TL	GR		IN				Línia formant meandres
345		1	16302	VO	OLL	TL	GR						Perfil en S
345		2	30000	SF	VIN	ND							Blanc
345		2	60101										
345		1	60110										

C/ Sotstinent Navarro, 12-16 i Bda/ Caçador, 8. Muralla romana - Torres 27 i 28 (Barcelona)

059/12; 052/13; 081/14

U.E.	Núm.	Frag.	Class.	Def. Fragm.	Tipo	Tècnica	Pasta	Decoració Int.	Decoració Ext.	Acabats Int.	Acabats Ext.	Cronologia	Observacions
386		1	16202	SF	FIN	TO	AO						
386		2	17303	SF	FIN	TL	GO						
386		1	17303	SF	FIN	TL	GO		IN				
386		1	17303	VO	OLL	TL	GO		IN				Llavi ametllat
386		1	60101										
388		2	17201	SF	FIN	TO	AO					s.XIII	
388		1	17301	FO	FIN	TO	AO				VI	s.XIII	Melat
388		1	17301	SF	FIN	TO	AO			VI		s.XIII	Verd
388		1	17301	SF	FTA	TO	AO			VI		s.XIII	
388		1	17302	FO	FIN	TO	AO					s.XIII	
388		6	17303	SF	FIN	TL	GO					s.XIII	
388		1	17303	VO	OLL	TL	GO					s.XIII	Perfil en S
388		5	60101										
388	1	1	17302	VO	GIB	TO	AO					s.XIII	
389		1	15173	SF	FIN	MO	AO		RO	VE	VE		
389		2	15204	SF	FIN	MO	AR						
389		1	15230	SF	FIN	MO	AO			VE	VE		

C/ Sotstinent Navarro, 12-16 i Bda/ Caçador, 8. Muralla romana - Torres 27 i 28 (Barcelona)

059/12; 052/13; 081/14

U.E.	Núm.	Frag.	Class.	Def. Fragm.	Tipo	Tècnica	Pasta	Decoració Int.	Decoració Ext.	Acabats Int.	Acabats Ext.	Cronologia	Observacions
389		2	15233	FO	FIN	MO	AO			VE			
389		2	15233	SF	FIN	MO	AO			VE			
389		1	15233	FO	H.	MO	AO			VE		500-600	Hayes 91c
389		1	15233	VO	H.	MO	AO			VE		570-600	Hayes 104a
389		1	15233	VO	H.	MO	AO			VE		500-575	Hayes 103b
389		4	15233	VO	H.	MO	AO		RO	VE			Hayes 84 o Fulford
389		4	15300	NA	AMF	TO	AO				EN		
389		108	15300	SF	AMF	TO	AO				EN		
389		1	15301	NA	AMF	TO	AO						
389		1	15301	SF	AMF	TO	AO						
389		1	15303	NA	AMF	TO	AO						
389		17	15303	SF	AMF	TO	AO		AC				
389		21	15303	SF	AMF	TO	AO						
389		5	15303	SF	LRA	TO	AO		AC			520-700	LRA 1
389		1	15303	SF	LRA	TO	AO		AC			520-700	LRA 1
389		1	15303	SF	LRA	TO	AO		AC			s.IV-VI	LRA 3
389		11	15305	SF	AMF	TO	AO						

C/ Sotstinent Navarro, 12-16 i Bda/ Caçador, 8. Muralla romana - Torres 27 i 28 (Barcelona)

059/12; 052/13; 081/14

U.E.	Núm.	Frag.	Class.	Def. Fragm.	Tipo	Tècnica	Pasta	Decoració Int.	Decoració Ext.	Acabats Int.	Acabats Ext.	Cronologia	Observacions
389		1	15307	NA	AMF	TO	AO						
389		1	15307	SF	AMF	TO	AO						
389		2	15308	NA	AMF	TO	AO						
389		12	15308	SF	AMF	TO	AO						
389		2	15308	SF	AMF	TO	AO						Pasta cremada
389		2	15360	SF	FIN	TO	AO				EN		Blanca
389		1	15360	PE	GER	TO	AO						
389		1	15360	SF	MOR	TO	AO			EN	EN		
389		1	15360	SF	MOR	TL	GO						
389		1	15361	FO	FIN	TO	AO		AC		PC		
389		1	15361	SF	FIN	TO	AO				PC		
389		1	15361	SF	FIN	TO	AO		PC		PC		
389		1	15361	SF	FIN	TO	AO			VE			
389		1	15361	SF	FIN	TO	AO			VE	VE		
389		1	15361	VO	H.	TO	AO				PC		Hayes 200
389		1	15361	VO	LAMB	TO	AO				PC		Lamboglia 10A
389		2	15361	VO	LAMB	TO	AO				PC	70-150	Lamboglia 10 B

C/ Sotstinent Navarro, 12-16 i Bda/ Caçador, 8. Muralla romana - Torres 27 i 28 (Barcelona)

059/12; 052/13; 081/14

U.E.	Núm.	Frag.	Class.	Def. Fragm.	Tipo	Tècnica	Pasta	Decoració Int.	Decoració Ext.	Acabats Int.	Acabats Ext.	Cronologia	Observacions
389		1	15361	VO	LAMB	TO	AO				PC		Lamboglia 9 A
389		1	15361	PE	PTA	TO	AO				PC		
389		1	15431	NA	GER	TO	AO						
389		1	15431	PE	GER	TO	AO						
389		1	15470	SF	TEN	MA	GO						
389		1	16000	SF	FIN	TL	GO						
389		2	16202	SF	FTA	TO	AO						
389		2	16202	SF	FTA	TO	AO				PE		
389		1	16202	NA	GER	TO	AO						
389		1	16204	FO	FIN	TL	GO						
389		1	16204	SF	FIN	TL	GO			ES	ES		
389		24	16300	SF	FIN	TO	AO						
389		6	16300	SF	FIN	TO	AO		AC				
389		1	16300	SF	FIN	TO	AO				PE		
389		1	16300	SF	FIN	TO	AO				BR		
389		3	16300	SF	FIN	TO	AO				EN		Vermell
389		1	16301	VO	CSS	TL	GR					s.VI-VII	Similar forma làmina 6 figura PR/4.11 (Beltrán de Heredia , Quarhis 2005)

C/ Sotstinent Navarro, 12-16 i Bda/ Caçador, 8. Muralla romana - Torres 27 i 28 (Barcelona)

059/12; 052/13; 081/14

U.E.	Núm.	Frag.	Class.	Def. Fragm.	Tipo	Tècnica	Pasta	Decoració Int.	Decoració Ext.	Acabats Int.	Acabats Ext.	Cronologia	Observacions
389		1	16301	VO	CSS	TL	GO					s.VI-VII	Similar forma làmina 6 figura PR/4.18 (Beltrán de Heredia , Quarhis 2005)
389		6	16301	SF	FIN	TL	GR						
389		12	16301	SF	FIN	TL	GO						
389		4	16301	SF	FIN	TL	GO		AC				
389		2	16301	SF	FIN	TL	GR		AC				
389		2	16301	FO	OLL	TL	GO						
389		1	16301	FO	OLL	TL	GR						
389		1	16301	VO	OLL	TL	GR					s.VI-VII	Similar forma làmina 6 figura PR/4.6 (Beltrán de Heredia , Quarhis 2005)
389		1	16301	VO	OLL	TL	GR					s.VI-VII	Similar forma làmina 6 figura PR/4.9 (Beltrán de Heredia , Quarhis 2005)
389		1	16302	FO	FIN	TL	GO						
389		1	16302	NA	FIN	TL	GO						
389		1	16302	VO	MOR	TL	GO					s.VI-VII	
389		1	20107	SD	AGU								
389		1	20108	PS	MON								R-11724 Diàmetre màxim 1,9cm anvers i revers il·legibles
389		1	40064		MOL								Molt erosionada, possible fragment de roda/pedra de molí
389		1	50252										
389		1	60101										

C/ Sotstinent Navarro, 12-16 i Bda/ Caçador, 8. Muralla romana - Torres 27 i 28 (Barcelona)

059/12; 052/13; 081/14

U.E.	Núm.	Frag.	Class.	Def. Fragm.	Tipo	Tècnica	Pasta	Decoració Int.	Decoració Ext.	Acabats Int.	Acabats Ext.	Cronologia	Observacions
389		2	60110										
389	1	1	15300	VO	KEAY	TO	AO				EN		Keay XLI A
389	10	1	16202	VO	BOL	TO	AO	IN				ss. VI-VII	Presenta línies incises oblíques a la vora
389	11	1	15233	FO	FIN	MO	AO	IS		VE		s. VI	Decoració d'un ocell a la sanefa central.
389	12	1	15233	VO	H.	MO	AO		RO	VE			Hayes 84 o Fulford
389	13	1	16204	FO	MOR	TL	GR					s. VI	Presenta incrustacions de pedra volcànica a l'interior
389	14	1	16301	VO	CSS	TL	GR					s. VI	Similar a les formes 9 de cassola baixa (Macias, 1999, làmina 18)
389	15	1	16306	SF	CSS	TL	GO			VI		ss. VI-VII	
389	16	1	16204	VO	CSS	TL	GO			ES	ES	ss. VI-VII	Similar a la làmina 9 fig. 7 (Beltrán de Heredia, 2005)
389	17	1	16301	VO	MOR	TL	GR			ES	ES	s. VI	Similar làmina 6, forma PR/IV.20 (Beltrán de Heredia, 2005)
389	18	1	16304	VO	OLL	TL	GR					ss. VII-VIII	Similar a la làmina 7, PR/V.3 (Beltrán de Heredia, 2005)
389	19	1	16301	VO	OLL	TL	GR					s. VI	Similar làmina 6, forma PR/IV.7 (Beltrán de Heredia, 2005)
389	2	1	15300	VO	KEAY	TO	AO				EN	ss. IV-VI	Amphores cylindriques du bas-empire. Similar a la forma d'Epave B de la Pointe de la Luques (Marseille). Sciallano, M. "Amphores commente les identifier?".
389	20	1	16302	VO	OLL	TL	GO					ss. VI-VII	Llavi lleugerament rectangular i vora exvasada, presenta perfil en S i cos globular amb una sinuosa inflexió a la panxa.
389	3	1	15305	VO	KEAY	TO	AO					ss. III-V	Keay XIII E
389	4	1	15305	VO	KEAY	TO	AO					ss. IV-V	Keay XIX A
389	5	1	15204	VO	RIG	MO	AR			BR	BR	400-500	Rigoir 24b

C/ Sotstinent Navarro, 12-16 i Bda/ Caçador, 8. Muralla romana - Torres 27 i 28 (Barcelona)

059/12; 052/13; 081/14

U.E.	Núm.	Frag.	Class.	Def. Fragm.	Tipo	Tècnica	Pasta	Decoració Int.	Decoració Ext.	Acabats Int.	Acabats Ext.	Cronologia	Observacions
389	6	1	15360	VO	MOR	TO	AO		IN	EN	EN	ss. V-VI	
389	7	1	16300	VO	MOR	TO	AO					ss. V-VI	Llavi arrodonit i visera poc diferenciada amb la vora però penjant. Presenta un bec pessigat a mode de vessador.
389	8	1	15361	VO	ATL	TO	AO				PC		Atlante CVII-11
389	9	1	16202	VO	GER	TO	AO					ss. VI-VII	
390		2	15150	SF	FIN	MO	AO			VE	VE		
390		1	15200	SF	FIN	MO	AO			VE	VE		
390		4	15200	SF	FIN	MO	AO			VE	VE		
390		1	15202	VO	LAMB	MO	AO			VE	VE		Lamboglia tipus II
390		1	15203	VO	LUI	MO	AO			VE	VE	140-400	Luis 27
390		1	15204	FO	FIN	MO	AR	IS					Motiu decoratiu Atlante taula 12 figura 2 de la Savoylle (Narbona)
390		2	15204	VO	FIN	MO	AR						
390		1	15205	SF	FIN	MO	AO				VE		
390		1	15230	NA	FIN	MO	AO			VE	VE		
390		2	15230	NA	FIN	MO	AO		AC	VE	VE		
390		1	15230	PE	FIN	MO	AO			VE	VE		
390		2	15230	SF	FIN	MO	AO			VE	VE		
390		4	15230	SF	FIN	MO	AO			VE	VE		

C/ Sotstinent Navarro, 12-16 i Bda/ Caçador, 8. Muralla romana - Torres 27 i 28 (Barcelona)

059/12; 052/13; 081/14

U.E.	Núm.	Frag.	Class.	Def. Fragm.	Tipo	Tècnica	Pasta	Decoració Int.	Decoració Ext.	Acabats Int.	Acabats Ext.	Cronologia	Observacions
390		1	15230	SF	FIN	MO	AO			VE	VE		Reaprofitada com a fitxa
390		1	15230	VO	FIN	MO	AO			VE	VE		Similar Hayes 161
390		1	15230	PS	LAMB	MO	AO			VE	VE	150/200	Lamboglia 9 B
390		2	15231	SF	FIN	MO	AO			VE	VE		
390		1	15233	FO	FIN	MO	AO		ES	VE			
390		1	15233	SF	FIN	MO	AO			VE			
390		4	15233	SF	FIN	MO	AO			VE			
390		1	15233	VO	H	MO	AO			VE		s.V-VI	Hayes 91
390		1	15233	VO	H.	MO	AO			VE		500/580	Hayes 104a
390		1	15300	NA	AMF	TO	AO				EN		
390		1	15300	PI	AMF	TO	AO				EN		
390		11	15300	SF	AMF	TO	AO				EN		
390		16	15300	SF	AMF	TO	AO				EN		
390		12	15300	SF	AMF	TO	AO				EN		
390		83	15300	SF	AMF	TO	AO				EN		
390		1	15301	SF	AMF	TO	AO						
390		3	15303	NA	AMF	TO	AO						

C/ Sotstinent Navarro, 12-16 i Bda/ Caçador, 8. Muralla romana - Torres 27 i 28 (Barcelona)

059/12; 052/13; 081/14

U.E.	Núm.	Frag.	Class.	Def. Fragm.	Tipo	Tècnica	Pasta	Decoració Int.	Decoració Ext.	Acabats Int.	Acabats Ext.	Cronologia	Observacions
390		1	15303	PI	AMF	TO	AO						
390		6	15303	SF	AMF	TO	AO						
390		4	15303	SF	AMF	TO	AO		AC				
390		10	15303	SF	AMF	TO	AO		AC				
390		1	15303	SF	AMF	TO	AO				PE		
390		33	15303	SF	AMF	TO	AO						
390		2	15303	SF	LRA	TO	AO					400-500	LRA 4
390		1	15303	VO	LRA	TO	AO					520-700	LRA 1
390		1	15305	SF	AMF	TO	AO						
390		2	15305	SF	AMF	TO	AO						
390		2	15305	SF	DRES	TO	AO						Dressel 20
390		1	15307	SF	AMF	TO	AO						
390		1	15308	NA	AMF	TO	AO						
390		1	15308	SF	AMF	TO	AO						
390		1	15308	SF	AMF	TO	AO		AC				
390		9	15308	SF	AMF	TO	AO						
390		1	15360	AR	GER	TO	AO						

C/ Sotstinent Navarro, 12-16 i Bda/ Caçador, 8. Muralla romana - Torres 27 i 28 (Barcelona)

059/12; 052/13; 081/14

U.E.	Núm.	Frag.	Class.	Def. Fragm.	Tipo	Tècnica	Pasta	Decoració Int.	Decoració Ext.	Acabats Int.	Acabats Ext.	Cronologia	Observacions
390		1	15360	AR	GER	TO	BE						
390		1	15360	AR	GER	TO	BE				EN		Blanca
390		2	15361	FO	FIN	TO	AO				PC		
390		8	15361	FO	FIN	TO	AO		AC				
390		2	15361	FO	FIN	TO	AO						
390		5	15361	SF	FIN	TO	AO				PC		
390		2	15361	SF	FIN	TO	AO				PC		
390		8	15361	SF	FIN	TO	AO						
390		3	15361	SF	FIN	TO	AO			VE			
390		1	15361	SF	FIN	TO	AO				PC		
390		1	15361	VO	FIN	TO	AO		IN				
390		1	15361	VO	H.	TO	AO						Hayes 200
390		3	15361	VO	LAMB	TO	AO				PC		Lamboglia 10 A
390		3	15361	VO	LAMB	TO	AO					150-200	Lamboglia 9 B
390		1	15361	VO	OST	TO	AO				PC		Ostia III,267
390		2	15361	VO	OST	TO	AO				PC		Ostia III,332
390		1	15431	FO	FIN	TO	AO						Possible pasta africana

C/ Sotstinent Navarro, 12-16 i Bda/ Caçador, 8. Muralla romana - Torres 27 i 28 (Barcelona)

059/12; 052/13; 081/14

U.E.	Núm.	Frag.	Class.	Def. Fragm.	Tipo	Tècnica	Pasta	Decoració Int.	Decoració Ext.	Acabats Int.	Acabats Ext.	Cronologia	Observacions
390		19	15431	SF	FIN	TO	AO						
390		1	15431	SF	FIN	TO	AO		AC				
390		1	15431	VO	GER	TO	AO						Begas 44
390		1	15431	VO	GER	TO	AO						Begas 43
390		1	15431	VO	GER	TO	AO						similar a la Begas 44, però amb la vora aixecada
390		1	15431	FO	GIB	TO	AO		AC				
390		1	15431	VO	MOR	TO	AO						Llavi triangular, vora lleugerament penjant, possible pasta itàlica
390		3	15470	SF	TEN	MA	GO						
390		1	16200	VO	OLL	TL	GR					s.VIII	Grollera. Similar a figura 9 làmina 9 (Beltrán de Heredia, Quarhis 2005)
390		1	16202	SF	FIN	TO	AO						
390		1	16202	SF	FIN	TO	AO		AC				
390		1	16204	SF	FIN	TO	AO						Desgreixant de partícules de pedra volcànica
390		1	16204	FO	FOB	TO	AO						Desgreixant de partícules de pedra volcànica
390		1	16300	VO	CSS	TL	BE					s.VIII	Grollera.
390		3	16300	FO	FIN	TL	GR					s.VIII	Grollera
390		2	16300	FO	FIN	TL	GO					s.VIII	Grollera
390		2	16300	NA	FIN	TL	GR					s.VIII	Grollera.

C/ Sotstinent Navarro, 12-16 i Bda/ Caçador, 8. Muralla romana - Torres 27 i 28 (Barcelona)

059/12; 052/13; 081/14

U.E.	Núm.	Frag.	Class.	Def. Fragm.	Tipo	Tècnica	Pasta	Decoració Int.	Decoració Ext.	Acabats Int.	Acabats Ext.	Cronologia	Observacions
390		1	16300	NA	FIN	TL	GO					s.VIII	Grollera.
390		19	16300	SF	FIN	TL	GR					s.VIII	Grollera
390		1	16300	SF	FIN	TL	GR		AC			s.VIII	Grollera
390		2	16300	SF	FIN	TL	GO					s.VIII	Grollera
390		1	16300	NA	OLL	TL	GR					s.VIII	Grollera. Mamelló
390		1	16300	NA	OLL	TL	GR					s.VIII	Grollera.
390		1	16300	VO	OLL	TL	BE					s.VIII	Grollera. Perfil en S
390		2	16300	VO	PLT	TL	BE					s.VIII	Grollera.
390		4	16301	SF	FIN	TL	GR						
390		14	16301	SF	FIN	TL	GR						
390		8	16301	SF	FIN	TL	GO						
390		3	16301	VO	OLL	TL	GR					s.VIII	Grollera. Similar a PR/4.1 (Beltrán de Heredia, Quarhis 2005)
390		1	16301	VO	OLL	TL	GR					s.VIII	Grollera. Similar a PR/4.6 (Beltrán de Heredia, Quarhis 2005)
390		1	16301	VO	OLL	TL	GR					s.VIII	Grollera. Similar a PR/4.3 (Beltrán de Heredia, Quarhis 2005)
390		1	16301	VO	OLL	TL	GR					s.VIII	Grollera. Similar a PR/4.8 (Beltrán de Heredia, Quarhis 2005)
390		1	16301	VO	OLL	TL	GR					s.VIII	Grollera. Similar a PR/4.10 (Beltrán de Heredia, Quarhis 2005)
390		2	16302	SF	FIN	TL	GR						

C/ Sotstinent Navarro, 12-16 i Bda/ Caçador, 8. Muralla romana - Torres 27 i 28 (Barcelona)

059/12; 052/13; 081/14

U.E.	Núm.	Frag.	Class.	Def. Fragm.	Tipo	Tècnica	Pasta	Decoració Int.	Decoració Ext.	Acabats Int.	Acabats Ext.	Cronologia	Observacions
390		2	16302	SF	FIN	TL	GO						
390		1	17011	SF	FIN	TO	AO						
390		1	17011	PE	GER	TO	BE						
390		2	17011	VO	GER	TO	AO						
390		3	17082	SF	FIN	TL	GO				ES	ss. IX-X	
390		1	17082	VO	OLL	TL	BE				ES	s.VIII	Grollera.
390		8	17091	SF	FIN	TO	AO					ss. IX-X	
390		1	17091	SF	FIN	TO	AR						
390		1	17091	SF	FIN	TO	AO				PC		
390		1	17091	SF	FIN	TO	AO					s.VIII-IX	
390		4	17091	SF	FIN	TO	AO		AC			s.VIII-IX	
390		3	17092	SF	FIN	TL	GR						
390		1	17092	SF	FIN	TL	GO						
390		1	17092	SF	FIN	TL	GO				BR		
390		1	17092	SF	FIN	TL	GO				EN		Engalba vermellosa
390		1	17092	SF	FIN	TL	GO		IN			s.VIII-IX	
390		1	17092	SF	FIN	TL	BE					s.VIII-IX	

C/ Sotstinent Navarro, 12-16 i Bda/ Caçador, 8. Muralla romana - Torres 27 i 28 (Barcelona)

059/12; 052/13; 081/14

U.E.	Núm.	Frag.	Class.	Def. Fragm.	Tipo	Tècnica	Pasta	Decoració Int.	Decoració Ext.	Acabats Int.	Acabats Ext.	Cronologia	Observacions
390		1	17092	NA	GER	TL	GO						
390		1	17092	NA	GER	TL	GR						Presenta desgreixant de partícules daurades. Procedència indeterminada
390		2	17092	FO	OLL	TL	GR						
390		1	17092	VO	OLL	TL	GO					s.VIII-IX	
390		1	17092	VO	OLL	TL	GR					s.VIII-inicis s.IX	Grollera. Possible gris medieval
390		1	20108	PS	MON								R-12342 1,3cm diàmetre anvers i revers il·legibles
390		1	20108	PS	MON								R-12336 1,3cm diàmetre anvers i revers il·legibles
390		1	20108	PS	MON								R-12333 1,4cm diàmetre anvers bust revers il·legible
390		2	20112	SF	ESR								
390		1	30000	AR	VIN	ND							Blau-turquesa
390		1	30000	FO	VIN	ND							VErd
390		2	30000	SF	VIN	ND							Groc
390		1	30000	VO	VIN	ND							Groc
390		1	30000	VO	VIN	ND							Groc
390		1	40064		MOL								
390		8	60101										
390		1	60104										Vèrtebra ictiofauna

C/ Sotstinent Navarro, 12-16 i Bda/ Caçador, 8. Muralla romana - Torres 27 i 28 (Barcelona)

059/12; 052/13; 081/14

U.E.	Núm.	Frag.	Class.	Def. Fragm.	Tipo	Tècnica	Pasta	Decoració Int.	Decoració Ext.	Acabats Int.	Acabats Ext.	Cronologia	Observacions
390	1	1	15308	VO	AMF	TO	AO					Tardana	La pasta recorda a procedència oriental, però la forma semblaria una Gauloise 3.
390	10	1	15173	VO	H.	TO	AO					meitat s.VI	Hayes3
390	11	1	16301	VO	H.	TO	AO					s.VI-VIII	Similar forma PR/4.3 (Beltrán de Heredia, Quarhis 2005)
390	12	1	16302	VO	H.	TO	AO					s.VI-VIII	Similar forma làmina 8 PR/1.4 (Beltrán de Heredia, Quarhis 2005)
390	13	1	16300	VO	CSS	TL	BE						Cassola alta, llavi arrodonit, vora no diferenciada.
390	14	1	16300	VO	CSS	TL	BE						Cassola baixa, llavi arrodonit, vora no diferenciada.
390	2	1	17091	VO	GER	TO	AO					ss. IX-X	Pasta beix molt depurada. Sembla una forma de tradició islàmica.
390	3	1	15303	VO	LRA	TO	AO					400-500	LRA 4C AR66
390	4	1	15303	VO	LRA	TO	AO					400-500	LRA 4A
390	5	1	15303	PI	LRA	TO	AO					s.IV-VI	LRA 3
390	6	1	15300	VO	KEAY	TO	AO				EN	520-600	Keay LXII A
390	7	1	15305	VO	KEAY	TO	AO					s.V-VI	Keay XIII A
390	8	1	15308	VO	AMF	TO	AO						
390	9	1	15174	VO	FIN	TO	AO					meitat s.VI	Similar forma Hayes2
391		1	15233	FO	FIN	MO	AO			VE			
391		5	15300	SF	AMF	TO	AO				EN		
391		1	15300	PS	FIN	TO	AO				EN		Reaprofitada com a fitxa

C/ Sotstinent Navarro, 12-16 i Bda/ Caçador, 8. Muralla romana - Torres 27 i 28 (Barcelona)

059/12; 052/13; 081/14

U.E.	Núm.	Frag.	Class.	Def. Fragm.	Tipo	Tècnica	Pasta	Decoració Int.	Decoració Ext.	Acabats Int.	Acabats Ext.	Cronologia	Observacions
391		1	15303	SF	AMF	TO	AO						
391		1	17082	PS	FIN	TL	BE				ES		Reaprofitada com a fitxa
391		1	17082	SF	FIN	TL	GO				ES		
391		1	17091	SF	FIN	TO	AO				PC		
391		1	17091	SF	FIN	TO	AO		AC				
391		1	17091	SF	FIN	TO	AO						
391		1	17091	VO	GER	TO	AO			PC	PC		
391		6	17092	SF	FIN	TL	GR						
391		1	60101										
391	1	1	17091	VO	SIT	TO	AO		IO			ss. IX-X	Similar a la forma II.2 (làmina 10 de Beltrán de Heredia, 2006) Decoració incisa de punts en zig-zag a la vora, i a la nansa formant una aspa o X
391	2	1	17092	PS	SEV	TL	GR					ss. IX-X	Similar a les formes VIII (làmina 13 de Beltrán de Heredia, 2006)
392		1	15233	SF	FIN	MO	AO			VE		s.VI	
392		1	15300	NA	AMF	TO	AO				EN		
392		6	15300	SF	AMF	TO	AO				EN		
392		1	15360	SF	FIN	TO	AO						
392		1	16201	SF	FIN	TL	GR						
392		1	16202	SF	FIN	TO	AO						

C/ Sotstinent Navarro, 12-16 i Bda/ Caçador, 8. Muralla romana - Torres 27 i 28 (Barcelona)

059/12; 052/13; 081/14

U.E.	Núm.	Frag.	Class.	Def. Fragm.	Tipo	Tècnica	Pasta	Decoració Int.	Decoració Ext.	Acabats Int.	Acabats Ext.	Cronologia	Observacions
392		1	16300	SF	FIN	TO	AO					s. VII	
392		1	16300	SF	FIN	TO	AO					s. VII	Pasta beix
392		1	16300	SF	FIN	TO	AO		IN			ss. VII-VIII	Possible procedència paleoandalusí
392		1	16301	SF	FIN	TL	GO						
392		1	16302	SF	FIN	TL	GR						
392		1	16303	SF	FIN	TL	GO						
396		3	?	SF	FIN	MO	AO			VE			
396		1	15200	VO	DRAG	MO	AO			VE	VE		Dragendorf 37B
396		1	15200	PE	FIN	MO	AO			VE	VE		
396		1	15200	SF	FIN	MO	AO			VE	VE		
396		3	15200	SF	FIN	MO	AO			VE	VE		
396		1	15200	SF	FIN	MO	AO			VE	VE		
396		1	15204	SF	FIN	MO	AR						
396		1	15205	SF	FIN	MO	AO			VE	VE		
396		1	15230	PE	FIN	MO	AO			VE	VE		
396		5	15230	SF	FIN	MO	AO			VE	VE		
396		2	15230	SF	FIN	MO	AO			VE	VE		

C/ Sotstinent Navarro, 12-16 i Bda/ Caçador, 8. Muralla romana - Torres 27 i 28 (Barcelona)

059/12; 052/13; 081/14

U.E.	Núm.	Frag.	Class.	Def. Fragm.	Tipo	Tècnica	Pasta	Decoració Int.	Decoració Ext.	Acabats Int.	Acabats Ext.	Cronologia	Observacions
396		1	15230	VO	FIN	MO	AO			VE	VE		
396		2	15230	VO	FIN	MO	AO			VE	VE		
396		1	15230	VO	H.	MO	AO			VE	VE		Hayes 9b
396		1	15231	PE	FIN	MO	AO			VE	VE		
396		1	15231	SF	FIN	MO	AO			VE	VE		
396		1	15233	PE	FIN	MO	AO			VE			
396		7	15233	SF	FIN	MO	AO			VE			
396		1	15233	SF	FIN	MO	AO			VE			
396		1	15233	VO	H.	MO	AO			VE		500-540	Hayes 99a
396		1	15300	AR	AMF	TO	AO				EN		
396		2	15300	NA	AMF	TO	AO				EN		
396		1	15300	PI	AMF	TO	AO				EN		Possiblement d'una Keay LXII
396		7	15300	SF	AMF	TO	AO				EN		
396		1	15300	SF	AMF	TO	AO				EN		Possible LRA 3
396		26	15300	SF	AMF	TO	AO				EN		
396		2	15300	SF	AMF	TO	AO		AC		EN		
396		3	15300	SF	AMF	TO	AO				EN		

C/ Sotstinent Navarro, 12-16 i Bda/ Caçador, 8. Muralla romana - Torres 27 i 28 (Barcelona)

059/12; 052/13; 081/14

U.E.	Núm.	Frag.	Class.	Def. Fragm.	Tipo	Tècnica	Pasta	Decoració Int.	Decoració Ext.	Acabats Int.	Acabats Ext.	Cronologia	Observacions
396		1	15300	VO	H	TO	AO				EN	550-700	Hayes 61a
396		1	15300	VO	H	TO	AO				EN	550-700	Hayes 61c
396		1	15301	SF	AMF	TO	AO						
396		2	15303	AR	AMF	TO	AO						
396		2	15303	SF	AMF	TO	AO						
396		1	15303	SF	AMF	TO	AO						Pasta LRA 2
396		1	15308	SF	AMF	TO	AO						
396		1	15308	SF	AMF	TO	AO						REaprofitada com a fitxa
396		2	15330	SF	LLU	MO	AO						
396		2	15360	SF	FIN	TO	AO						
396		1	15361	VO	ATL	TO	AO				PC		Atlante 107,11
396		1	15361	FO	FIN	TO	AO		AC				
396		3	15361	SF	FIN	TO	AO				PC		
396		1	15361	SF	FIN	TO	AO						
396		1	15361	SF	FIN	TO	AO			VE			
396		1	15361	VO	OLL	TO	AO				EN		Blanca, similar a la Vila-Roma 50.40
396		1	15361	VO	OST	TO	AO				PC		Ostia III, 267

C/ Sotstinent Navarro, 12-16 i Bda/ Caçador, 8. Muralla romana - Torres 27 i 28 (Barcelona)

059/12; 052/13; 081/14

U.E.	Núm.	Frag.	Class.	Def. Fragm.	Tipo	Tècnica	Pasta	Decoració Int.	Decoració Ext.	Acabats Int.	Acabats Ext.	Cronologia	Observacions
396		1	15361	VO	OST	TO	AO				PC		Ostia I, 261
396		2	15361	VO	OST	TO	AO				PC		Ostia III, 332
396		1	15361	VO	OST	TO	AO				PC		Lamboglia 10 A
396		1	15361	VO	OST	TO	AO				PC		Ostia III, 267
396		1	15361	VO	OST	TO	AO				PC		Lamboglia 9 A
396		2	15431	SF	AMF	TO	AO		AC				
396		1	15431	FO	FIN	TO	AO						
396		4	15431	SF	FIN	TO	AO						
396		7	15431	SF	FIN	TO	AO						
396		1	15431	SF	FIN	TO	AO			ES			
396		1	15431	SF	FIN	TO	AO			EN			Vermella
396		1	15431	VO	GER	TO	AO						
396		1	15431	VO	GER	TO	AO						
396		1	15431	VO	PAT	TO	AO						
396		1	15450	SF	AMF	TL	GO						
396		1	15450	SF	FIN	TO	AO						
396		1	15500										Element constructiu semblan a un ímbrex

C/ Sotstinent Navarro, 12-16 i Bda/ Caçador, 8. Muralla romana - Torres 27 i 28 (Barcelona)

059/12; 052/13; 081/14

U.E.	Núm.	Frag.	Class.	Def. Fragm.	Tipo	Tècnica	Pasta	Decoració Int.	Decoració Ext.	Acabats Int.	Acabats Ext.	Cronologia	Observacions
396		1	15600										Tègula reaprofitada com a pes de teler o fitxa
396		1	16201	SF	FIN	TL	R						
396		1	16202	SF	FIN	TO	AO						
396		1	16300	VO	CSS	TL	GO					VIII-IX	Llavi lleugerament rectangular, vora no diferenciada
396		5	16300	SF	FIN	TO	AO					VIII-IX	
396		2	16300	SF	FIN	TL	GO					VIII-IX	
396		8	16300	SF	FIN	TL	GR					VIII-IX	
396		1	16300	VO	GER	TO	AO					VIII-IX	Llavi arrodonit, perfil en S
396		1	16300	VO	MOR	TL	GR					VIII-IX	Llavi arrodonit visera recta
396		1	16300	VO	MOR	TL	GR					VIII-IX	Llavi arrodonit visera lleugerament penjant
396		1	16301	VO	CSS	TL	GR						
396		1	16301	VO	CSS	TL	GR						Llavi triangular, vora no diferenciada
396		2	16301	FO	FIN	TL	GO						
396		1	16301	NA	FIN	TL	GR						
396		1	16301	PE	FIN	TL	GO						
396		12	16301	SF	FIN	TL	GO						
396		16	16301	SF	FIN	TL	GR						

C/ Sotstinent Navarro, 12-16 i Bda/ Caçador, 8. Muralla romana - Torres 27 i 28 (Barcelona)

059/12; 052/13; 081/14

U.E.	Núm.	Frag.	Class.	Def. Fragm.	Tipo	Tècnica	Pasta	Decoració Int.	Decoració Ext.	Acabats Int.	Acabats Ext.	Cronologia	Observacions
396		18	16301	SF	FIN	TL	GR						
396		1	16301	SF	FIN	TL	GR		IN				Línies incises paral·leles
396		1	16301	SF	FIN	TL	GR		AC				
396		2	16301	SF	FIN	TL	GR						
396		1	16301	AR	NA	TL	GR						
396		4	16301	FO	OLL	TL	GR						
396		1	16301	VO	OLL	TL	GR						Presenta encaix intern per tapadora
396		1	16301	VO	OLL	TL	GR						
396		2	16301	VO	OLL	TL	GR						Similiar a la forma PR/4.1 (Beltrán de Heredia, Quarhis 2005)
396		1	16301	VO	OLL	TL	GR						Similiar a la forma PR/4.6 (Beltrán de Heredia, Quarhis 2005)
396		1	16301	AG	PAT	TL	GR						
396		2	16302	SF	FIN	TL	GR						
396		1	20107	PS	FIB								Ganxo/agulla
396		3	20107	SF	FIN								
396		1	30000	SF	VIN	ND							Verd
396		1	30100	SF	VIN								
396		1	40047										Blanc

C/ Sotstinent Navarro, 12-16 i Bda/ Caçador, 8. Muralla romana - Torres 27 i 28 (Barcelona)

059/12; 052/13; 081/14

U.E.	Núm.	Frag.	Class.	Def. Fragm.	Tipo	Tècnica	Pasta	Decoració Int.	Decoració Ext.	Acabats Int.	Acabats Ext.	Cronologia	Observacions
396		1	40064										
396		1	60101										
396	1	1	15233	VO	H.	MO	AO			VE		290-375	Hayes 58b
396	2	1	16306	SF	FIN	TL	GO			VI			Fotografiar.
396	3	1	16301	VO	OLL	TL	GO						
396	4	1	16301	VO	OLL	TL	GR						
396	5	1	16301	VO	OLL	TL	GR						
396	6	1	17081	VO	SIT	TL	GR		IO				Vora ansada, prsesenta decoració de cercles a partir de la vora extenent-se per la nansa. Carolíngia
397		5	15200	SF	FIN	MO	AO			VE	VE		
397		1	15203	SF	FIN	MO	AO			VE			
397		2	15204	VO	FIN	MO	AR						
397		9	15230	SF	FIN	MO	AO			VE	VE		
397		8	15233	FO	FIN	MO	AO			VE			DEcoració interior motius diversos estampillats
397		1	15233	FO	FIN	MO	AO			VE			
397		9	15233	SF	FIN	MO	AO			VE			
397		1	15233	VO	H.	MO	AO			VE			Hayes 87C
397		3	15300	AR	AMF	TO	AO				EN		

C/ Sotstinent Navarro, 12-16 i Bda/ Caçador, 8. Muralla romana - Torres 27 i 28 (Barcelona)

059/12; 052/13; 081/14

U.E.	Núm.	Frag.	Class.	Def. Fragm.	Tipo	Tècnica	Pasta	Decoració Int.	Decoració Ext.	Acabats Int.	Acabats Ext.	Cronologia	Observacions
397		5	15300	NA	AMF	TO	AO				EN		
397		69	15300	SF	AMF	TO	AO				EN		
397		1	15300	SF	AMF	TO	AO				EN		REaprofitada com a tap
397		1	15303	VO	AMF	TO	BE	AC	AC				
397		9	15361	SF	FIN	TO	AO				PC		
397		1	15361	VO	LAMB	TMOO	AO				PC		Lamboglia 10 A
397		3	15361	VO	OST	TO	AO				PC		Ostia III, 267
397		4	15431	FO	FIN	TO	AO						
397		27	15431	SF	FIN	TO	AO						
397		1	15431	FO	MOR	TO	AO						Presenta incrustacions de pedra volcànica
397		2	15431	VO	OLL	TO	AO						
397		1	15470	SF	TEN	MA	GO						
397		1	16300	VO		TO	AR						
397		2	16301	VO	CSS	TL	GR						
397		2	16301	FO	FIN	TL	GR						
397		32	16301	SF	FIN	TL	GR						
397		1	16301	SF	FIN	TL	GR		AC				

C/ Sotstinent Navarro, 12-16 i Bda/ Caçador, 8. Muralla romana - Torres 27 i 28 (Barcelona)

059/12; 052/13; 081/14

U.E.	Núm.	Frag.	Class.	Def. Fragm.	Tipo	Tècnica	Pasta	Decoració Int.	Decoració Ext.	Acabats Int.	Acabats Ext.	Cronologia	Observacions
397		1	16301	VO	OLL	TL	GR						
397		2	16301	VO	PAT	TL	GR						
397		2	16302	VO	OLL	TL	GR						
397		1	30000	FO	VIN	ND							Blanc
397		1	30000	SD	VIN	ND							Blau-verd turquesa
397		2	30000	SF	VIN	ND							Blanc
397		1	30000	SF	VIN	ND							Groc
397		3	30000	SF	VIN	ND							BLanc
397		1	30000	SF	VIN	ND							Blanc
397		1	30000	VO	VIN	ND							Blanc-groc
397		1	30000	VO	VIN	ND							VErd
397		3	40047										Plaquetes opus sectile blanc
397		2	40047										Blanc vetejat / gris
397		1	40047		MOR								base de morter
397		1	50200										
397		10	60101										
397		1	60110										

C/ Sotstinent Navarro, 12-16 i Bda/ Caçador, 8. Muralla romana - Torres 27 i 28 (Barcelona)

059/12; 052/13; 081/14

U.E.	Núm.	Frag.	Class.	Def. Fragm.	Tipo	Tècnica	Pasta	Decoració Int.	Decoració Ext.	Acabats Int.	Acabats Ext.	Cronologia	Observacions
397	1	1	16306	SF	FIN	TL	GR			VI			Fotografiar
397	2	1	17011	VO	GET	TO	AO						
397	3	1	16300	VO	AMF	TO	AO						Àmfora indeterminada
399		1	15200	SF	FIN	MO	AO			VE	VE		
399		1	15230	SF	FIN	MO	AO			VE	VE		
399		5	15300	SF	AMF	TO	AO				EN		
399		2	15303	SF	AMF	TO	AO						
399		1	15303	SF	AMF	TO	AO				EN		Vermella, pasta Palestina o Gaza
399		1	15308	SF	AMF	TO	AO						Possible producció sud hispànica
399		1	15360	SF	FIN	TO	AO						
399		3	15431	SF	FIN	TO	AO						
399		1	16301	SF	FIN	TL	GR		AC				
399		1	30000	SF	VIN	ND							Groc
399	1	1	15300	NA	AMF	TO	AO		IN		EN		Presenta inscripció IXI
399	2	1	15360	VO	GER	TO	AO			EN	EN		Blanca
400		3	15300	SF	AMF	TO	AO				EN		
400		1	15300	SF	AMF	TO	AO				EN		

C/ Sotstinent Navarro, 12-16 i Bda/ Caçador, 8. Muralla romana - Torres 27 i 28 (Barcelona)

059/12; 052/13; 081/14

U.E.	Núm.	Frag.	Class.	Def. Fragm.	Tipo	Tècnica	Pasta	Decoració Int.	Decoració Ext.	Acabats Int.	Acabats Ext.	Cronologia	Observacions
400		1	15431	SF	AMF	TO	AO						
400		2	16301	SF	AMF	TL	GO		AC				
401		1	15200	VO	DRAG	MO	AO			VE	VE	80-120	Dragendorf 37B
401		1	15200	SF	FIN	MO	AO			VE	VE		
401		1	15201	VO	DRAG	MO	AO			VE	VE	80-120	Dragendorf 37B
401		1	15230	SF	FIN	MO	AO			VE	VE		
401		1	15230	VO	H	MO	AO			VE	VE	s.II	Hayes 14-17
401		5	15231	SF	FIN	MO	AO			VE	VE		
401		2	15303	SF	AMF	TO	AO						
401		1	15336	SF	LLU	MO	AO				PC		Llantia imperial sudhisp
401		2	15361	FO	FIN	TO	AO		AC				
401		3	15361	SF	FIN	TO	AO				PC		
401		1	15361	SF	FIN	TO	AO			VE			
401		1	15361	SF	FIN	TO	AO				VE		
401		12	15361	SF	FIN	TO	AO						
401		1	15361	VO	LAMB	TO	AO					150-200	Lamboglia 9 B
401		2	15361	VO	OST	TO	AO				PC		Ostia III, 332

C/ Sotstinent Navarro, 12-16 i Bda/ Caçador, 8. Muralla romana - Torres 27 i 28 (Barcelona)

059/12; 052/13; 081/14

U.E.	Núm.	Frag.	Class.	Def. Fragm.	Tipo	Tècnica	Pasta	Decoració Int.	Decoració Ext.	Acabats Int.	Acabats Ext.	Cronologia	Observacions
401		2	15431	SF	FIN	TO	AO						
401		1	15431	SF	FIN	TO	AO				PC		
401		1	15431	BE	GER	TO	AO				PC		
402		1	15204	SF	FIN	MO	AR			VE	VE		
402		1	15204	SF	FIN	MO	AR		IN	VE	VE		Presenta un cordó en decoració de línies oblíqües
402		1	15204	SF	RIG	MO	AR		ES	VE	VE		Rigoir 18
402		1	15205	SF	FIN	MO	AO			VE	VE		
402		1	15205	SF	FIN	MO	AO			VE	VE		
402		1	15222	VO	DRAG	MO	AO			VE	VE		Dragendorf 27A
402		3	15230	SF	FIN	MO	AO			VE	VE		
402		1	15230	VO	H.	MO	AO			VE	VE	150-200	Hayes 12
402		1	15230	VO	H.	MO	AO			VE	VE	150-200	Hayes 12-17
402		1	15230	VO	H.	MO	AO			VE	VE	200-250	Hayes 31
402		1	15231	VO	H.	MO	AO			VE	VE	50-200	Hayes 50a
402		1	15233	VO	H.	MO	AO			VE		320-420	Hayes 59
402		1	15233	VO	H.	MO	AO			VE		500-580	Hayes 104a
402		1	15233	VO	H.	MO	AO			VE			Hayes 93a

C/ Sotstinent Navarro, 12-16 i Bda/ Caçador, 8. Muralla romana - Torres 27 i 28 (Barcelona)

059/12; 052/13; 081/14

U.E.	Núm.	Frag.	Class.	Def. Fragm.	Tipo	Tècnica	Pasta	Decoració Int.	Decoració Ext.	Acabats Int.	Acabats Ext.	Cronologia	Observacions
402		1	15234	VO	H.	MO	AO			VE		290-375	Hayes 58b
402		3	15300	NA	AMF	TO	AO				EN		
402		2	15300	PI	AMF	TO	AO				EN		
402		116	15300	SF	AMF	TO	AO				EN		
402		1	15300	SF	AMF	TO	AO				EN		Possible producció tripolitana
402		1	15300	PS	FIN	TO	AO				EN		Reaprofitada com a fitxa
402		1	15303	NA	AMF	TO	AO						
402		22	15303	SF	AMF	TO	AO		AC				
402		10	15303	SF	AMF	TO	AO						
402		2	15303	SF	LRA	TO	AO		AC			s.V-VI	LRA 7
402		5	15305	SF	AMF	TO	AO						
402		1	15307	PI	DRES	TO	AO						Dressel 2/4
402		1	15307	SF	DRES	TO	AO						Dressel 2/4
402		1	15308	NA	AMF	TO	AO						
402		8	15308	SF	AMF	TO	AO						
402		1	15336	FO	LLU	MO	AO						Producció bètica
402		1	15360	SF	FIN	TO	AO				PE		

C/ Sotstinent Navarro, 12-16 i Bda/ Caçador, 8. Muralla romana - Torres 27 i 28 (Barcelona)

059/12; 052/13; 081/14

U.E.	Núm.	Frag.	Class.	Def. Fragm.	Tipo	Tècnica	Pasta	Decoració Int.	Decoració Ext.	Acabats Int.	Acabats Ext.	Cronologia	Observacions
402		1	15360	SF	FIN	TO	AO				BR		
402		4	15360	SF	FIN	TO	AO				EN		
402		3	15360	SF	FIN	TO	AO						
402		1	15360	SF	FIN	TO	AO				VE		
402		4	15360	SF	FIN	TO	AO						
402		1	15360	VO	LAMB	TO	AO					150-200	Lamboglia 9 B
402		1	15361	FO	FIN	TO	AO		AC		PC		Ostia III,267
402		1	15361	VO	OST	TO	AO				PC		Ostia III,332
402		1	15431	FO	FIN	TO	AO						
402		1	15431	SF	FIN	TL	BE						
402		1	15431	SF	FIN	TO	AO						
402		2	15431	SF	FIN	TO	AO		IN				
402		25	15431	SF	FIN	TO	AO						
402		2	15431	SF	FIN	TO	AR						
402		3	15431	SF	FIN	TO	AR		AC				
402		3	16202	SF	FTA	TO	AO						
402		1	16202	SF	FTA	TO	AO				PE		

C/ Sotstinent Navarro, 12-16 i Bda/ Caçador, 8. Muralla romana - Torres 27 i 28 (Barcelona)

059/12; 052/13; 081/14

U.E.	Núm.	Frag.	Class.	Def. Fragm.	Tipo	Tècnica	Pasta	Decoració Int.	Decoració Ext.	Acabats Int.	Acabats Ext.	Cronologia	Observacions
402		1	16202	VO	SEV	TO	AO						
402		3	16300	SF	FIN	TO	AO						
402		1	16301	FO	FIN	TL	GR						
402		3	16301	SF	FIN	TL	GR		AC				
402		15	16301	SF	FIN	TL	GR						
402		1	16301	SF	FIN	TL	GR		IN				
402		2	16301	SF	FIN	TL	GO		AC				
402		1	16301	SF	FIN	TL	GO		IN				
402		7	16301	SF	FIN	TL	GO						
402		1	20107	SF	PLC								
402		1	20112	PS	CLA								
402		2	30000	SF	VIN	ND							Escòria, rebuig, groc
402		1	30000	SF	VIN	ND							Groc
402		1	30000	SF	VIN	ND							Groc, presenta apèndix arrodonit
402		1	50200										
402		64	60101										
402		4	60110										

C/ Sotstinent Navarro, 12-16 i Bda/ Caçador, 8. Muralla romana - Torres 27 i 28 (Barcelona)

059/12; 052/13; 081/14

U.E.	Núm.	Frag.	Class.	Def. Fragm.	Tipo	Tècnica	Pasta	Decoració Int.	Decoració Ext.	Acabats Int.	Acabats Ext.	Cronologia	Observacions
402	1	1	15300	VO	KEAY	TO	AO				EN	s.V	Keay VIII B AR145
402	2	1	15300	VO	KEAY	TO	AO				EN	s.I-V	Keay XI. Tripolitana III AR139
402	3	1	16302	VO	OLL	TL	GR				PE		Perfil en S, llavi arrodonit
402	4	1	16301	VO	OLL	TL	GR						Similar làmia 6 forma PR/IV.3 (Beltrán de Heredia , Quarhis 2005)
402	5	1	16302	VO	OLL	TL	GR						Perfil en S
402	6	1	16302	VO	CSS	TL	GR						
402	7	1	16302	VO	PAT	TL	GR						
402	8	1	15333	VO	LLU	MO	GR		IS		VE		
404		1	15230	VO	H.	MO	AO			VE	VE	s.II	Hayes 6c
404		1	15233	VO	H.	MO	AO			VE		450-500	Hayes 87a
404		32	15300	SF	AMF	TO	AO				EN		
404		1	15300	SF	AMF	TO	AO				EN		
404		1	15303	SF	AMF	TO	AO						
404		3	15303	SF	LRA	TO	AO		AC			s.IV-VI	LRA 3
404		1	15360	SF	FIN	TO	AO						
404		1	15360	SF	FIN	TO	AO				EN		Blanca
404		1	15360	SF	FIN	TO	AO		AC				

C/ Sotstinent Navarro, 12-16 i Bda/ Caçador, 8. Muralla romana - Torres 27 i 28 (Barcelona)

059/12; 052/13; 081/14

U.E.	Núm.	Frag.	Class.	Def. Fragm.	Tipo	Tècnica	Pasta	Decoració Int.	Decoració Ext.	Acabats Int.	Acabats Ext.	Cronologia	Observacions
404		2	15361	SF	FIN	TO	AO				PC		
404		1	15361	VO	OST	TO	AO				PC		Ostia III, 267
404		2	15361	VO	OST	TO	AO				PC		Ostia III, 362
404		1	15470	SF	TEN	MA	GO						
404		3	16202	SF	FIN	TO	AO						
404		1	16205	AR	OLL	TL	GO						
404		1	16205	AR	OLL	TL	GO						
404		1	16300	VO	AMP	TO	AO						
404		1	16300	FO	FIN	TL	GR					finals s.VIII-principis s. IX	Grollera
404		1	16300	FO	FIN	TL	BE					finals s.VIII-principis s. IX	
404		2	16300	SF	FIN	TO	AO						Gran contenidor
404		17	16300	SF	FIN	TO	AO						
404		8	16300	SF	FIN	TL	GR					finals s.VIII-principis s. IX	Grollera
404		1	16300	SF	FIN	TL	GO					finals s.VIII-principis s. IX	Grollera
404		1	16300	SF	FIN	TL	GO		AC			finals s.VIII-principis s. IX	Grollera
404		1	16300	SF	FIN	TL	BE					finals s.VIII-principis s. IX	
404		1	16300	VO	FIN	TO	AO						

C/ Sotstinent Navarro, 12-16 i Bda/ Caçador, 8. Muralla romana - Torres 27 i 28 (Barcelona)

059/12; 052/13; 081/14

U.E.	Núm.	Frag.	Class.	Def. Fragm.	Tipo	Tècnica	Pasta	Decoració Int.	Decoració Ext.	Acabats Int.	Acabats Ext.	Cronologia	Observacions
404		1	16300	FO	GER	TL	BE					finals s.VIII-principis s. IX	
404		1	16300	SF	GER	TL	BE		AC			finals s.VIII-principis s. IX	
404		1	16302	VO	OLL	TL	GR						Perfil en S
404		1	17300	SF	FIN	TO	AR						
404		2	30000	SF	VIN	ND							Blanc
404		1	30000	SF	VIN	ND							Blanc, presenta decoració externa de línies blanques formant palmetes
404		1	30000	VO	VIN	ND							Blanc
404		1	40047										Rosat
404	1	1	16300	VO	GER	TO	AO					finals s.VIII-principis s. IX	Presenta arrencament de nansa
404	2	1	16300	VO	GER	TO	AO					finals s.VIII-principis s. IX	Presenta una inflexió sota la vora
404	3	1	16202	VO	PAT	TO	AO					s.VI-VII	
404	4	1	16303	VO	PAT	TL	GO						Similar a la forma PR/II.7 (Beltrán de Heredia, Quarhis 2005)
404	5	1	16303	VO	OLL	TL	GR						
405		1	15233	VO	H.	MO	AO			VE			Hayes 61
405		20	15300	SF	AMF	TO	AO				EN		
405		1	15300	SF	KEAY	TO	AO				EN	450-550	Keay LV
405		1	15300	VO	KEAY	TO	AO				EN	520-600	Keay LXII A

C/ Sotstinent Navarro, 12-16 i Bda/ Caçador, 8. Muralla romana - Torres 27 i 28 (Barcelona)

059/12; 052/13; 081/14

U.E.	Núm.	Frag.	Class.	Def. Fragm.	Tipo	Tècnica	Pasta	Decoració Int.	Decoració Ext.	Acabats Int.	Acabats Ext.	Cronologia	Observacions
405		1	15303	AR	AMF	TO	AO						
405		3	15303	SF	AMF	TO	AO						
405		1	15303	SF	AMF	TO	AO		AC				
405		1	15308	SF	AMF	TO	AO						
405		1	15360	SF	FIN	TO	AO				EN		Blanca
405		2	15361	FO	FIN	TO	AO		AC		PC		
405		1	15361	FO	FIN	TO	AO				PC		
405		1	15361	SF	FIN	TO	AO				PC		
405		1	16204	SF	FIN	TO	AO						
405		1	16300	FO	FIN	TO	BE					finals s.VIII-principis s. IX	
405		1	16300	NA	FIN	TO	AO					finals s.VIII-principis s. IX	
405		11	16300	SF	FIN	TO	AO					finals s.VIII-principis s. IX	
405		3	16300	SF	FIN	TO	AO					finals s.VIII-principis s. IX	Gran contenidor
405		1	16300	SF	FIN	TO	AO				EN	finals s.VIII-principis s. IX	Vermella
405		1	16300	AR	GER	TO	AO					finals s.VIII-principis s. IX	
405		1	16300	NA	GER	TO	AO					finals s.VIII-principis s. IX	
405		2	16302	SF	FIN	TL	GR						

C/ Sotstinent Navarro, 12-16 i Bda/ Caçador, 8. Muralla romana - Torres 27 i 28 (Barcelona)

059/12; 052/13; 081/14

U.E.	Núm.	Frag.	Class.	Def. Fragm.	Tipo	Tècnica	Pasta	Decoració Int.	Decoració Ext.	Acabats Int.	Acabats Ext.	Cronologia	Observacions
405		1	16303	SF	FIN	TL	GR						
405		1	16303	SF	FIN	TL	GO						
405		1	40047										
405	1	1	15233	VO	H.	MO	AO			VE		s.VII	Hayes 106
405	2	1	15222	VO	FIN	MO	AO			VE	VE		
405	3	1	16302	VO	PAT	TL	GO						
405	4	1	16302	VO	OLL	TL	GO						
409		1	15203	SF	FIN	MO	AO		RO	VE			
409		1	15203	VO	FIN	MO	AO			VE		S. III-V	Possible LUIS 3
409		2	15204	SF	FIN	MO	AR			VE			
409		1	15204	AN	GER	MO	AR		RO				
409		1	15205	SF	FIN	TO	AO						
409		2	15231	SF	FIN	MO	AO			VE	VE		
409		1	15233	PEU	FIN	MO	AO	IS		VE		S. VI	Possiblement estampillat en forma de peu, malgrat que tant sols se'n veu un petit fragment
409		1	15233	SF	FIN	MO	AO			VE			
409		1	15233	SF	FIN	MO	AO	RO		VE			
409		1	15233	VO	H.	MO	AO			VE		325-400	Hayes 61a

C/ Sotstinent Navarro, 12-16 i Bda/ Caçador, 8. Muralla romana - Torres 27 i 28 (Barcelona)

059/12; 052/13; 081/14

U.E.	Núm.	Frag.	Class.	Def. Fragm.	Tipo	Tècnica	Pasta	Decoració Int.	Decoració Ext.	Acabats Int.	Acabats Ext.	Cronologia	Observacions
409		1	15233	VO	H.	MO	AO			VE		450-500	Hayes 87a
409		1	15300	NA	AMF	TO	AO				EN		
409		2	15300	PI	AMF	TO	AO				EN		
409		130	15300	SF	AMF	TO	AO				EN		
409		2	15300	SF	AMF	TO	AO				EN		Reaprofitades com a tap
409		4	15300	VO	KEAY	TO	AO				EN	520-600	Keay LXII A
409		1	15300	VO	KEAY	TO	AO				EN	450-550	Keay LV
409		1	15300	VO	KEAY	TO	AO				EN	550-700	Keay LXI A
409		1	15303	AN	AMF	TO	AO		AC			V-VI	
409		2	15303	AN	AMF	TO	AO						
409		1	15303	NA	AMF	TO	AO				PE		
409		3	15303	NA	AMF	TO	AO						
409		18	15303	SF	AMF	TO	AO		AC				
409		19	15303	SF	AMF	TO	AO						
409		5	15303	SF	LRA	TO	AO		AC			s.IV-VI	LRA 3
409		1	15303	VO	LRA	TO	AO					400-520	LRA 1
409		1	15303	VO	LRA	TO	AO					400-500	LRA 4

C/ Sotstinent Navarro, 12-16 i Bda/ Caçador, 8. Muralla romana - Torres 27 i 28 (Barcelona)

059/12; 052/13; 081/14

U.E.	Núm.	Frag.	Class.	Def. Fragm.	Tipo	Tècnica	Pasta	Decoració Int.	Decoració Ext.	Acabats Int.	Acabats Ext.	Cronologia	Observacions
409		1	15305	NA	AMF	TO	AO						
409		2	15305	SF	AMF	TO	AO						
409		1	15308	NA	AMF	TO	AO						
409		12	15308	SF	AMF	TO	AO						
409		7	15360	SF	FIN	TO	AO						
409		1	15360	VO	GER	TO	AO						Llavi lleugerament rectangular i vora exvasada.
409		1	15361	VO	H.	TO	AO				PC		Hayes 182
409		1	15361	VO	LAMB	TO	AO				PC	150-200	Lamboglia 9 B
409		1	15361	VO	OST	TO	AO	AC			PC		Ostia III 267
409		1	15361	VO	OST	TO	AO				PC		Ostia III 332
409		1	15371	PE	FIN	TO	AO						Amforisc
409		1	15470	FO	TEN	MA	GO						
409		2	15470	SF	TEN	MA	GO						
409		1	15600										Bipedal
409		2	16200	SF	FIN	TL	GR		ES				
409		1	16300	VO	BOL	TO	AO					S. VIII	Cos globular. Presenta una inflexió a l'exterior marcant la vora.
409		1	16300	VO	CSS	TL	GR						Cassola alta. Llavi arrodonit no diferenciat.

C/ Sotstinent Navarro, 12-16 i Bda/ Caçador, 8. Muralla romana - Torres 27 i 28 (Barcelona)

059/12; 052/13; 081/14

U.E.	Núm.	Frag.	Class.	Def. Fragm.	Tipo	Tècnica	Pasta	Decoració Int.	Decoració Ext.	Acabats Int.	Acabats Ext.	Cronologia	Observacions
409		1	16300	VO	CSS	TL	GR						Cassola baixa amb llavi apuntat, diferenciat de la vora.
409		1	16300	VO	CSS	TL	BE					S. VIII	Cassola alta. Llavi arrodonit no diferenciat de la vora, presenta un mameló.
409		1	16300	FO	FIN	TO	AO					S. VIII	
409		1	16300	FO	FIN	TO	AR					S. VIII	
409		1	16300	NA	FIN	TO	AO					S. VIII	
409		26	16300	SF	FIN	TO	AO					S. VIII	
409		1	16300	SF	FIN	TO	AO		AC			S. VIII	
409		9	16300	SF	FIN	TO	AR					S. VIII	
409		4	16300	SF	FIN	TL	BE					S. VIII	
409		1	16300	VO	GER	TO	AO					S. VIII	Lleugerament vora exvasada i presenta una inflexió a l'interior per a una tapadera.
409		1	16300	VO	GER	TO	AO					S. VIII	Vora ansada.
409		1	16300	VO	GER	TO	AO					S. VIII	Presenta l'arrencament d'una nansa i una inflexió interior per l'encaix d'una tapadora.
409		2	16300	FO	GET	TO	AO					S. VIII	
409		1	16300	VO	MOR	TL	GR						Cos globular amb llavi arrodonit i visera lleugerament recte.
409		1	16300	VO	MOR	TL	GR						Llavi arrodonit i presenta un bec a la vora.
409		1	16300	VO	OLL	TL	BE					S. VIII	Perfil en S.
409		2	16301	FO	FIN	TL	GR						

C/ Sotstinent Navarro, 12-16 i Bda/ Caçador, 8. Muralla romana - Torres 27 i 28 (Barcelona)

059/12; 052/13; 081/14

U.E.	Núm.	Frag.	Class.	Def. Fragm.	Tipo	Tècnica	Pasta	Decoració Int.	Decoració Ext.	Acabats Int.	Acabats Ext.	Cronologia	Observacions
409		1	16301	FO	FIN	TL	GR						Presenta residus a l'interior.
409		1	16301	NA	FIN	TL	GO						
409		42	16301	SF	FIN	TL	GR						
409		7	16301	SF	FIN	TL	GO						
409		6	16301	SF	FIN	TL	GR				PE		
409		1	16301	VO	OLL	TL	GR						Similar làmina 6 forma PR/IV.1 (Beltrán de Heredia; Quarhis 2005)
409		1	16301	VO	OLL	TL	GR						Similar làmina 6 forma PR/IV.8 (Beltrán de Heredia; Quarhis 2005)
409		2	16301	VO	OLL	TL	GR						Similar làmina 6 forma PR/IV.6 (Beltrán de Heredia; Quarhis 2005)
409		1	16301	VO	OLL	TL	GR						Similar làmina 6 forma PR/IV.2 (Beltrán de Heredia; Quarhis 2005)
409		2	16301	VO	OLL	TL	GR						Similar làmina 6 forma PR/IV.3 (Beltrán de Heredia; Quarhis 2005)
409		2	16301	VO	OLL	TL	GR						Similar làmina 6 forma PR/IV.7 (Beltrán de Heredia; Quarhis 2005)
409		2	16301	VO	OLL	TL	GR						Similar làmina 6 forma PR/IV.7 (Beltrán de Heredia; Quarhis 2005)
409		1	16302	FO	FIN	TL	GR						
409		1	16302	SF	FIN	TL	GO						
409		1	16303	FO	FIN	TL	GR						
409		1	17000	SF	FIN	TO	AO		AC				Possible islàmica.
409		1	17091	SF	FIN	TO	AO					S. VIII-IX	

C/ Sotstinent Navarro, 12-16 i Bda/ Caçador, 8. Muralla romana - Torres 27 i 28 (Barcelona)

059/12; 052/13; 081/14

U.E.	Núm.	Frag.	Class.	Def. Fragm.	Tipo	Tècnica	Pasta	Decoració Int.	Decoració Ext.	Acabats Int.	Acabats Ext.	Cronologia	Observacions
409		4	17092	SF	FIN	TL	GR					S. VIII-IX	
409		4	20107	SF	ATI								R-12376
409		1	20107	SF	ATI								R-12376
409		1	20108	PS	MON								R-12332 1,6cm diàmetre anvers i revers il·legibles
409		1	20108	PS	MON								R-12338 1,4cm diàmetre anvers i revers il·legibles
409		1	30000	SF	VIN	ND							BLau
409		1	40047										Rosat, possible plaqueta opus sectile (Roso antico?)
409		1	40047										Possible plaqueta paviment opus sectile fragmentada
409		27	60101										
409		3	60110										
409		10	60124										Ostrea edulis
409		2	60213										
409	1	1	15300	VO	KEAY	TO	AO				EN	520-600	Keay LXII A
409	10	1	16306	SF	FIN	TL	GR			VI		S.VIII	Fotografiar.
409	11	1	16301	FO	MOR	TL	GR					S.VIII	Presenta incrustacions de pedra volcànica.
409	12	1	16301	FO	MOR	TL	GR					S.VIII	Llavi arrodonit. Visera engruixida lleugerament penjat.
409	13	1	16301	VO	CSS	TL	GR				ES	S.VII-VIII	Llavi arrodonit. La vora presenta una inflexió per l'encaix d'una tapadora. Al cos presenta un mameló i la part inferior de la peça està espatulada.

C/ Sotstinent Navarro, 12-16 i Bda/ Caçador, 8. Muralla romana - Torres 27 i 28 (Barcelona)

059/12; 052/13; 081/14

U.E.	Núm.	Frag.	Class.	Def. Fragm.	Tipo	Tècnica	Pasta	Decoració Int.	Decoració Ext.	Acabats Int.	Acabats Ext.	Cronologia	Observacions
409	14	1	16301	VO	OLL	TL	GR					S.VII-VIII	Llavi arrodonit. Vora lleugerament plana. Cos globular.
409	15	1	16301	VO	OLL	TL	GR					S.VII-VIII	Llavi arrodonit. Vora lleugerament plana. Cos globular.
409	16	1	16301	VO	OLL	TL	GR		IN			S.VII-VIII	Llavi arrodonit. Vora lleugerament plana, presenta encaix per a tapadora. Cos globular. DEcoració de dues línies incises properes a la inflexió del llavi
409	17	1	16200	VO	PAT	TL	GR						Lípari?
409	18	1	15330	NA	LLU	MO	AO						Possible nansa de llàntia, agafador circular, presenta decoració amb un bust de perfil inscrit en cercles geomètrics o palmetes.
409	19	1	15303	VO	LRA	TO	AO						LRA 1
409	2	1	15300	VO	KEAY	TO	AO				EN	S. III-IV	Keay IV-VI / Beltran 56
409	3	1	15300	SF	AMF	TO	AO		IN		EN		Presenta una inscripcció, possiblement "NI"
409	4	1	15300	VO	KEAY	TO	AO				EN	380-460	Keay XXXV B
409	5	1	15303	VO	LRA	TO	AO					400-500	LRA 4
409	6	1	15303	VO	AMF	TO	AO						Benghazi MR Àmfora 2
409	7	1	16300	VO	MOR	TO	AR					S. VII-VIII	Llavi arrodonit amb visera molt pròxima a la vora.
409	8	1	16300	VOR	PAT	TO	AO						Llavi lleugerement apuntat, no diferenciat de la vora.
409	9	1	16200	VOR	CSS	TL	GR			ES	ES		Similar a la forma 2 làmina 9 (Beltrán de Heredia, Quarhis 2005)
411		1	15200	VO	DRAG	MO	AO			VE	VE		Dragendorf 29/37
411		2	15200	SF	FIN	MO	AO			VE	VE		
411		3	15205	SF	FIN	MO	AO				VE		

C/ Sotstinent Navarro, 12-16 i Bda/ Caçador, 8. Muralla romana - Torres 27 i 28 (Barcelona)

059/12; 052/13; 081/14

U.E.	Núm.	Frag.	Class.	Def. Fragm.	Tipo	Tècnica	Pasta	Decoració Int.	Decoració Ext.	Acabats Int.	Acabats Ext.	Cronologia	Observacions
411		1	15230	SF	FIN	MO	AO			VE	VE		
411		37	15300	SF	AMF	TO	AO				EN		
411		6	15303	SF	AMF	TO	AO		AC				
411		2	15303	SF	AMF	TO	AO						
411		18	15303	SF	LRA	TO	AO		AC			s.IV-VI	LRA 3
411		3	15305	SF	AMF	TO	AO						
411		2	15307	SF	AMF	TO	AO						
411		4	15308	SF	AMF	TO	AO						
411		1	15360	NA	GER	TO	AO				PC		
411		5	15361	SF	FIN	TO	AO				PC		
411		1	15361	SF	FIN	TO	AO				PC		
411		1	15361	VO	H.	TO	AO				PC		Hayes 198
411		1	15361	VO	H.	TO	AO				PC		Hayes 200
411		1	15361	VO	LAMB	TO	AO				PC		Lamboglia 10 A
411		1	15361	VO	OST	TO	AO				PC		Ostia III, 332
411		1	16201	SF	FIN	TL	GR						
411		25	16300	SF	FIN	TO	AO						

C/ Sotstinent Navarro, 12-16 i Bda/ Caçador, 8. Muralla romana - Torres 27 i 28 (Barcelona)

059/12; 052/13; 081/14

U.E.	Núm.	Frag.	Class.	Def. Fragm.	Tipo	Tècnica	Pasta	Decoració Int.	Decoració Ext.	Acabats Int.	Acabats Ext.	Cronologia	Observacions
411		1	16300	SF	FIN	TL	GO						Grollera
411		2	16301	SF	FIN	TL	GR						
411		1	60101										
411		3	60110										
411	1	1	15300	VO	KEAY	TO	AO				EN	380-460	Keay XXXV A
411	2	1	15303	VO	LRA	TO	AO		AC			400-520	LRA 1
411	3	1	16302	VO	CSS	TL	GR						
411	4	1	15204	VO	FIN	MO	AR						
411	5	1	15205	VO	FIN	MO	AO			VE	VE		si és Clara D de tradició oriental (LR C) o Paleocrisiana ataronjada
412		4	15300	SF	AMF	TO	AO				EN		
412		1	15303	NA	AMF	TO	AO						
412		1	15303	SF	AMF	TO	AO						
412		5	15308	SF	AMF	TO	AO						
412		1	17081	SF	FIN	TL	GO					s. IX-X	
412		1	17091	SF	FIN	TO	AO					s. IX-X	
412		1	17091	SF	FIN	TO	AO		AC			s. IX-X	
412		1	17091	SF	FIN	TL	BE					s. IX-X	

C/ Sotstinent Navarro, 12-16 i Bda/ Caçador, 8. Muralla romana - Torres 27 i 28 (Barcelona)

059/12; 052/13; 081/14

U.E.	Núm.	Frag.	Class.	Def. Fragm.	Tipo	Tècnica	Pasta	Decoració Int.	Decoració Ext.	Acabats Int.	Acabats Ext.	Cronologia	Observacions
412		2	17300	SF	FIN	TO	AR					s. IX-X	
412		1	17300	SF	FIN	TO	AR					s. IX-X	
412		1	30000	SF	VIN	ND							groc
413		1	15200	VO	DRAG	MO	AO			VE	VE		Dragendorf 37A
413		1	15205	SF	FIN	MO	AO				VE		
413		1	15233	FO	FIN	MO	AO			VE			
413		1	15233	PE	FIN	MO	AO			VE			Presenta decoració marcant la sanefa central de línies ondulades i cercles als espais
413		1	15233	SF	FIN	MO	AO		RO	VE			
413		1	15233	VO	H.	MO	AO			VE			Hayes 61a
413		2	15300	NA	AMF	TO	AO				EN		
413		1	15300	PI	AMF	TO	AO				EN		
413		39	15300	SF	AMF	TO	AO				EN		
413		1	15300	PS	FIN	TO	AO				EN		Reaprofitada com a tap/fitxa
413		1	15303	NA	AMF	TO	AO						
413		5	15303	SF	AMF	TO	AO		AC				
413		9	15303	SF	AMF	TO	AO						
413		1	15303	SF	LRA	TO	AO					s.IV-VI	LRA 3

C/ Sotstinent Navarro, 12-16 i Bda/ Caçador, 8. Muralla romana - Torres 27 i 28 (Barcelona)

059/12; 052/13; 081/14

U.E.	Núm.	Frag.	Class.	Def. Fragm.	Tipo	Tècnica	Pasta	Decoració Int.	Decoració Ext.	Acabats Int.	Acabats Ext.	Cronologia	Observacions
413		5	15303	SF	LRA	TO	AO		AC			520-700	LRA 1
413		2	15303	SF	LRA	TO	AO					s.IV-VI	LRA 2
413		1	15305	NA	AMF	TO	AO						
413		2	15308	AR	AMF	TO	AO						
413		12	15308	SF	AMF	TO	AO						
413		1	15351	FO	MO	TO	AO						Presenta incrustacions de pedra volcànica
413		4	15360	SF	FIN	TO	AO						
413		1	15361	VO	FIN	TO	AO				PC		De reduïdes dimensions
413		1	15361	VO	OST	TO	AO				PC		Ostia III, 332
413		1	15431	VO	BOL	TO	AO						
413		1	15431	SF	FIN	TO	AO				ES		
413		1	15431	SF	FIN	TO	AO		IN				
413		1	15431	SF	FIN	TO	AO		AC				
413		6	15431	SF	FIN	TO	AR						Reaprofitat com a tap
413		1	15431	SF	FTA	TO	AR						
413		1	15431	FO	GET	TO	AO						Cos globular
413		1	15431	VO	SEV	TO	AO						

C/ Sotstinent Navarro, 12-16 i Bda/ Caçador, 8. Muralla romana - Torres 27 i 28 (Barcelona)

059/12; 052/13; 081/14

U.E.	Núm.	Frag.	Class.	Def. Fragm.	Tipo	Tècnica	Pasta	Decoració Int.	Decoració Ext.	Acabats Int.	Acabats Ext.	Cronologia	Observacions
413		5	15470	SF	TEN	MA	GO						
413		1	15600										Reaprofitat com a tap
413		1	16202	VO	AMP	TO	AO						
413		1	16202	SF	FIN	TO	AO						
413		3	16202	SF	FIN	TO	AO		AC				
413		1	16202	VO	GER	TO	AO						Coll allargat
413		1	16202	AR	GET	TO	AO						
413		1	16202	NA	GET	TO	AO						
413		1	16205	FO	FIN	TO	AO			ENG			Blanca
413		2	16205	SF	FIN	TO	AO				EN		Blanca
413		1	16301	VO	CSS	TL	GR						Llavi arrodonit lleujerament entrant
413		1	16301	AR	FIN	TL	GO						
413		12	16301	SF	FIN	TL	GR						
413		2	16301	SF	FIN	TL	GR		AC				
413		2	16301	SF	FIN	TL	GO						
413		1	16301	SF	FTA	TL	GR						
413		1	16302	SF	FIN	TL	GR						

C/ Sotstinent Navarro, 12-16 i Bda/ Caçador, 8. Muralla romana - Torres 27 i 28 (Barcelona)

059/12; 052/13; 081/14

U.E.	Núm.	Frag.	Class.	Def. Fragm.	Tipo	Tècnica	Pasta	Decoració Int.	Decoració Ext.	Acabats Int.	Acabats Ext.	Cronologia	Observacions
413		1	16302	FO	OLL	TL	GR						
413		1	40047										Presenta una de les vores arrodonides, possible frontisa o element arquitectònic fragmentat
413		39	60101										
413		2	60110										
413	1	1	15300	VO	KEAY	TO	AO				EN	s.V-VI	Keay LXII
413	2	1	15360	CO	GER	TO	AO						Presenta dues nanses oposades.
413	3	1	15360	VO	MOR	TO	AO						
413	4	1	15233	VO	H.	MO	AO			VE		480-550	Hayes 87c
413	5	1	16205	VO	CSS	TL	GO						
413	6	1	16300	VO	CSS	TL	GO					s.VI	Cassola alta, llavi arrodonit i vora marcada. Grollera
414		2	12401	SF	FIN	TL	BE						
414		1	15200	VO	DRAG	MO	AO			VE	VE		Dragendorf 29
414		1	15205	SF	FIN	MO	AO			VE	VE		
414		1	15300	SF	AMF	TO	AO				EN		
414		1	15303	SF	AMF	TO	AO						
414		4	15303	SF	AMF	TO	AO		AC				
414		1	15305	SF	AMF	TO	AO						

C/ Sotstinent Navarro, 12-16 i Bda/ Caçador, 8. Muralla romana - Torres 27 i 28 (Barcelona)

059/12; 052/13; 081/14

U.E.	Núm.	Frag.	Class.	Def. Fragm.	Tipo	Tècnica	Pasta	Decoració Int.	Decoració Ext.	Acabats Int.	Acabats Ext.	Cronologia	Observacions
414		1	15308	SF	AMF	TO	AO						
414		2	15360	SF	FIN	TO	AO						
414		1	15361	SF	FIN	TO	AO				PC		
414		3	15431	SF	FIN	TO	AO						
414		1	15431	SF	FIN	TL	BE						
414		1	15431	VO	GET	TO	AO				PC		
414		1	15450	SF	FIN	TL	GO						
414	1	1	15304	VO	ALM	TO	AO					s.IV-V	Almagro 51C AR133
414	2	1	15300	PI	ALM	TO	AO				EN	s.IV-VII	Spathéion
415		1	15300	SF	AMF	TO	AO				EN		
415		1	15331	SF	LLU	MO	AO				VE		
415		1	15361	VO	OST	TO	AO				PC		Ostia III, 332
415		2	15431	SF	FIN	TO	AO						
416		1	15204	SF	FIN	MO	AR				EN		Vermella
416		1	15204	SF	FIN	MO	AR						
416		2	15230	SF	FIN	MO	AO			VE	VE		
416		1	15230	SF	FIN	MO	AO		RO	VE	VE		

C/ Sotstinent Navarro, 12-16 i Bda/ Caçador, 8. Muralla romana - Torres 27 i 28 (Barcelona)

059/12; 052/13; 081/14

U.E.	Núm.	Frag.	Class.	Def. Fragm.	Tipo	Tècnica	Pasta	Decoració Int.	Decoració Ext.	Acabats Int.	Acabats Ext.	Cronologia	Observacions
416		1	15233	FO	FIN	MO	AO			VE			
416		1	15234	VO	H.	MO	AO						Hayes 80b
416		1	15300	AR	AMF	TO	AO				EN		
416		2	15300	NA	AMF	TO	AO				EN		
416		39	15300	SF	AMF	TO	AO				EN		
416		1	15300	SF	AMF	TO	AO				EN		Reaprofitada com a tap
416		1	15300	VO	KEAY	TO	AO				EN	s.IV.V	Keay XLI
416		7	15303	SF	AMF	TO	AO						
416		2	15303	SF	LRA	TO	AO		AC			520-700	LRA 1
416		1	15303	SF	LRA	TO	AO		AC			s.IV-VI	LRA 3
416		1	15305	NA	AMF	TO	AO						
416		1	15305	SF	AMF	TO	AO						
416		2	15307	SF	AMF	TO	AO						
416		1	15308	AR	AMF	TO	AO						
416		5	15308	SF	AMF	TO	AO						
416		1	15360	SF	FIN	TO	AO						
416		1	15360	SF	FTA	TO	AO				EN		

C/ Sotstinent Navarro, 12-16 i Bda/ Caçador, 8. Muralla romana - Torres 27 i 28 (Barcelona)

059/12; 052/13; 081/14

U.E.	Núm.	Frag.	Class.	Def. Fragm.	Tipo	Tècnica	Pasta	Decoració Int.	Decoració Ext.	Acabats Int.	Acabats Ext.	Cronologia	Observacions
416		2	15361	SF	FIN	TO	AO				PC		
416		1	15361	VO	OST	TO	AO				PC		Ostia III, 332
416		1	15431	VO	AMP	TO	AO						
416		1	15450	SF	FIN	TL	GO						
416		2	15470	SF	TEN	MA	GO						
416		1	15470	VO	TEN	MA	GO						
416		1	16300	AR	FIN	TL	GR						Grollera
416		1	16300	AR	FIN	TL	GR						Pasta cremada. Grollera
416		1	16300	NA	FIN	TL	GR						Pasta cremada.Grollera
416		1	16300	SF	FIN	TL	GR						Presenta abundant desgreixant de partícules daurades.Grollera
416		1	16300	SF	FIN	TL	GR						Grollera
416		1	16300	FO	OLL	TL	GR						Presenta abundant desgreixant de partícules daurades.Grollera
416		1	16300	NA	OLL	TL	GO						Grollera
416		1	16304	SF	FIN	TL	GR						
416		1	17091	SF	FIN	TO	AO				EN		Blanca
416		1	17091	SF	FIN	TO	AO						
416		1	17091	SF	FIN	TO	AO				BR		

C/ Sotstinent Navarro, 12-16 i Bda/ Caçador, 8. Muralla romana - Torres 27 i 28 (Barcelona)

059/12; 052/13; 081/14

U.E.	Núm.	Frag.	Class.	Def. Fragm.	Tipo	Tècnica	Pasta	Decoració Int.	Decoració Ext.	Acabats Int.	Acabats Ext.	Cronologia	Observacions
416		1	17091	FO	GER	TO	AO				EN		Vermella
416		2	40064	PS	MOR								Morter itàlic. Es conserva frgmentat per la meitat, presenta encaixos diametralment oposats.
416		7	60101										
416		2	60110										
416	1	1	15300	VO	KEAY	TO	AO				EN	s.IV.V	Keay XLI AR94
416	2	1	16304	VO	KEAY	TO	AO		IN				Similar lamina 7 figura PR/V.2 (Beltrán de Heredia, Quarhis 2005). presenta incisió en aspa
417		1	15204	VO	FIN	MO	AR					s.IV-V	Imitació a la forma Rigoir 18, de grans dimensions
417		2	15300	SF	AMF	TO	AO				EN		
417		1	15300	SF	AMF	TO	AO				EN		Reaprofitada com a fitxa
417		1	15303	SF	FIN	TO	AO						
417		1	15360	SF	AMP	TO	AO						
417		1	15450	SF	FIN	TO	GO						
417		1	15450	SF	FIN	TO	GR						
417	1	1	15231	PS	H.	MO	AO			VE	VE	s.V	Hayes 84
417	2	1	15233	VO	H.	MO	AO			VE		280-420	Hayes 32/58
418		1	17151	SF	FIN	TO	AO			VI		s.XIV	
418		1	17152	PE	PAT	TO	AO	PI		VI		s.XIV	Decoració motiu central aspa lobulada.

C/ Sotstinent Navarro, 12-16 i Bda/ Caçador, 8. Muralla romana - Torres 27 i 28 (Barcelona)

059/12; 052/13; 081/14

U.E.	Núm.	Frag.	Class.	Def. Fragm.	Tipo	Tècnica	Pasta	Decoració Int.	Decoració Ext.	Acabats Int.	Acabats Ext.	Cronologia	Observacions
418		1	17152	PE	SEV	TO	AO	PI		VI		s.XIV	Decoració de motius florals i una pinya.
418		5	17152	SF	SEV	TO	AO	PI		VI		s.XIV	
418		1	17560	SF	FIN	TL	GO			VI		s.XIV	Marró
418		1	17561	SF	FIN	TO	AO					s.XIV	
418		1	17561	SF	GER	TO	AO		AC			s.XIV	
422		2	15205	SF	FIN	MO	AO						
422		1	15205	SF	FIN	MO	AO				VE		
422		1	15300	NA	AMF	TO	AO				EN		
422		22	15300	SF	AMF	TO	AO				EN		
422		6	15303	SF	AMF	TO	AO		AC				
422		2	15303	SF	AMF	TO	AO						
422		1	15303	SF	LRA	TO	AO		AC			s.IV-VI	LRA 3
422		3	15308	SF	AMF	TO	AO						
422		1	15360	SF	FIN	TO	AO						
422		1	15361	FO	FIN	TO	AO				PC		
422		1	15361	FO	FIN	TO	AO				PC		
422		1	15361	FO	FIN	TO	AO		AC		PC		

C/ Sotstinent Navarro, 12-16 i Bda/ Caçador, 8. Muralla romana - Torres 27 i 28 (Barcelona)

059/12; 052/13; 081/14

U.E.	Núm.	Frag.	Class.	Def. Fragm.	Tipo	Tècnica	Pasta	Decoració Int.	Decoració Ext.	Acabats Int.	Acabats Ext.	Cronologia	Observacions
422		1	15361	FO	FIN	TO	AO			VE	PC		
422		1	15361	SF	FIN	TO	AO				PC		
422		1	15361	VO	OST	TO	AO				PC		Ostia I, 264
422		1	15470	SF	TEN	MA	GO						
422		4	16202	SF	FIN	TO	AO						
422		1	16202	SF	FIN	TO	AO		AC				
422		5	16300	SF	FIN	TO	AO						
422		1	16300	SF	FIN	TO	AO				PC		
422		2	16300	SF	FIN	TO	AO				EN		Vermella
422		2	16300	SF	FIN	TO	AO						Pasta bètica
422		1	16301	FO	FIN	TL	GO						
422		1	16301	FO	FIN	TL	GR						
422		1	16301	SF	FIN	TL	GO				BR		
422		2	16301	SF	FIN	TL	GR						
422		1	20112										
422		1	30000	SF	VIN	ND							Presenta petita decoració de línies en blau, blanc
422		1	30000	SF	VIN	ND							Blau-verd turquesa

C/ Sotstinent Navarro, 12-16 i Bda/ Caçador, 8. Muralla romana - Torres 27 i 28 (Barcelona)

059/12; 052/13; 081/14

U.E.	Núm.	Frag.	Class.	Def. Fragm.	Tipo	Tècnica	Pasta	Decoració Int.	Decoració Ext.	Acabats Int.	Acabats Ext.	Cronologia	Observacions
422		1	50101										Verd
422		4	60101										
422	1	1	15233	VO	H.	MO	AO			VE			Hayes 91c
423		1	15200	SF	FIN	MO	AO			VE	VE		Decoració floral exterior
423		1	15231	SF	FIN	MO	AO			VE	VE		
423		2	15300	SF	AMF	TO	AO				EN		
423		1	15305	SF	AMF	TO	AO						
423		1	15307	SF	AMF	TO	AO						
423		1	15307	SF	AMF	TO	AO						
423		4	15361	SF	FIN	TO	AO				PC		
423		1	15361	VO	LAMB	TO	AO				PC		Lamboglia 10 A
423		1	15361	VO	OST	TO	AO				PC		Ostia III, 267
423		1	15361	FO	PTA	TO	AO		AC				
423		1	15361	PE	PTA	TO	AO				PC		
423		3	60101										
424		1	15200	SF	FIN	MO	AO			VE	VE		
424		1	15205	VO	FIN	MO	AO			VE	VE		

C/ Sotstinent Navarro, 12-16 i Bda/ Caçador, 8. Muralla romana - Torres 27 i 28 (Barcelona)

059/12; 052/13; 081/14

U.E.	Núm.	Frag.	Class.	Def. Fragm.	Tipo	Tècnica	Pasta	Decoració Int.	Decoració Ext.	Acabats Int.	Acabats Ext.	Cronologia	Observacions
424		2	15230	SF	FIN	MO	AO			VE	VE		
424		1	15231	VO	H.	MO	AO			VE	VE	230-300	Hayes 50a
424		1	15233	VO	H.	MO	AO			VE		s.V	Hayes 81b
424		2	15300	SF	AMF	TO	AO				EN		
424		1	15303	SF	AMF	TO	AO						
424		2	15303	SF	LRA	TO	AO		AC			s.IV-VI	LRA 3
424		1	15305	SF	AMF	TO	AO						
424		1	15307	SF	AMF	TO	AO						
424		1	15308	SF	AMF	TO	AO						
424		1	15336	SF	LLU	MO	AO						Producció bètica
424		1	15360	SF	FIN	TO	AO						
424		5	15361	SF	FIN	TO	AO				PC		
424		1	15361	VO	H.	TO	AO				PC		Hayes 197
424		1	15361	VO	LAMB	TO	AO				PC	150-200	Lamboglia 9 B
424		2	15470	SF	TEN	MA	GO						
424		7	16300	SF	FIN	TO	AO					s.VII	
424		1	16300	SF	FIN	TL	GR					s.VII	Grollera

C/ Sotstinent Navarro, 12-16 i Bda/ Caçador, 8. Muralla romana - Torres 27 i 28 (Barcelona)

059/12; 052/13; 081/14

U.E.	Núm.	Frag.	Class.	Def. Fragm.	Tipo	Tècnica	Pasta	Decoració Int.	Decoració Ext.	Acabats Int.	Acabats Ext.	Cronologia	Observacions
424		1	60101										
425		1	15300	SF	AMF	TO	AO				EN		
425		1	15305	SF	AMF	TO	AO						
425		1	15307	SF	AMF	TO	AO						
425		1	15308	SF	AMF	TO	AO						
425		1	15337	SF	LLU	MO	AO						Pruducció del sud-hispànica
425		1	15361	FO	FIN	TO	AO		AC		PC		
425		1	15361	FO	FIN	TO	AO				PC		
425		1	15431	SF	FIN	TO	AO						
425		2	15450	SF	FIN	TL	GR						
425		1	15600										Bipedalis
425		2	40000										
425		2	60101										
425		1	60110										
427		1	15200	VO	DRAG	MO	AO			VE	VE	s.l	Dragendorf 24/25
427		2	15200	PE	FIN	MO	AO			VE	VE		
427		6	15257	SF	FIN	MO	AO			VE	VE		

C/ Sotstinent Navarro, 12-16 i Bda/ Caçador, 8. Muralla romana - Torres 27 i 28 (Barcelona)

059/12; 052/13; 081/14

U.E.	Núm.	Frag.	Class.	Def. Fragm.	Tipo	Tècnica	Pasta	Decoració Int.	Decoració Ext.	Acabats Int.	Acabats Ext.	Cronologia	Observacions
427		1	15257	SF	FIN	MO	AR			VE	VE		
427		6	15257	SF	FIN	MO	AO			VE	VE		
427		1	15300	SF	AMF	TO	AO				EN		
427		1	15305	SF	AMF	TO	AO						
427		1	15307	SF	AMF	TO	AO						
427		3	15336	SF	LLU	MO	AO			VE	VE		
427		1	15336	VO	LLU	MO	AO			VE	VE		
427		2	15360	SF	FIN	TO	AR						
427		4	15361	FO	FIN	TO	AO		AC		PC		
427		15	15361	SF	FIN	TO	AO				PC		
427		4	15361	SF	FIN	TO	AO				PC		
427		4	15361	VO	LAMB	TO	AO				PC		Lamboglia 10 A
427		11	15431	SF	FIN	TO	AO						
427		1	15431	VO	GER	TO	AO						
427		2	30000	SF	VIN	ND							Blanc
427		1	30000	VO	VIN	ND							Blanc
427		3	60101										

C/ Sotstinent Navarro, 12-16 i Bda/ Caçador, 8. Muralla romana - Torres 27 i 28 (Barcelona)

059/12; 052/13; 081/14

U.E.	Núm.	Frag.	Class.	Def. Fragm.	Tipo	Tècnica	Pasta	Decoració Int.	Decoració Ext.	Acabats Int.	Acabats Ext.	Cronologia	Observacions
429		1	15230	NA	FIN	MO	AO			VE	VE		
429		1	15307	SF	AMF	TO	AO						
429		1	15308	SF	AMF	TO	AO						
429		2	50252										Opus signinum
430		4	15300	SF	AMF	TO	AO				EN		
430		1	15303	SF	AMF	TO	AO		AC				
430		1	15305	VO	DRES	TO	AO						Dressel 20
430		1	15361	VO	OST	TO	AO				PC		Ostia III, 332
430		1	15450	SF	FIN	TO	AR						
430		1	15450	SF	FIN	TL	GR						
430		1	15500	PS	PTC	MA	GO						Amb orifici central
430		1	60101										
432		1	60100	PS	MEC				IN				R-11653 Mànec de daga o ganivet, decorat exteriorment amb registres de 3-3,5cm formats per línies interiors obliqües que alternen el sentit del registre anterior, aquests resgistre obliqus es troben enmarcats per franges de línies horitzontals dobles amb un registre amb absència de decoració d'uns
435		1	15200	SF	FIN	MO	AO			VE	VE		
435		1	15204	SF	FIN	MO	AR			VE	VE		
435		2	15205	SF	FIN	MO	AO				VE		
435		1	15205	VO	RIG	MO	AO	ES		VE			Rigoir 2

C/ Sotstinent Navarro, 12-16 i Bda/ Caçador, 8. Muralla romana - Torres 27 i 28 (Barcelona)

059/12; 052/13; 081/14

U.E.	Núm.	Frag.	Class.	Def. Fragm.	Tipo	Tècnica	Pasta	Decoració Int.	Decoració Ext.	Acabats Int.	Acabats Ext.	Cronologia	Observacions
435		1	15205	VO	RIG	MO	AO		RO	VE	VE		Rigoir 3
435		1	15222	VO	DRAG	MO	AO			VE	VE		Dragendorf 37B
435		1	15300	NA	AMF	TO	AO				EN		
435		49	15300	SF	AMF	TO	AO				EN		
435		2	15301	SF	AMF	TO	AO						
435		7	15303	SF	AMF	TO	AO						
435		2	15303	SF	AMF	TO	AO		AC				
435		1	15303	SF	LRA	TO	AO					s.V-VI	LRA 7
435		1	15305	NA	AMF	TO	AO						
435		1	15305	NA	AMF	TO	AO						Amforisc
435		1	15305	SF	AMF	TO	AO						
435		2	15307	SF	AMF	TO	AO						
435		1	15308	NA	AMF	TO	AO						
435		9	15308	SF	AMF	TO	AO						
435		1	15360	SF	FIN	TO	AO		AC		EN		Engalba blanca
435		2	15361	SF	FIN	TO	AO				PC		
435		1	15361	SF	FIN	TO	AO		AC				

C/ Sotstinent Navarro, 12-16 i Bda/ Caçador, 8. Muralla romana - Torres 27 i 28 (Barcelona)

059/12; 052/13; 081/14

U.E.	Núm.	Frag.	Class.	Def. Fragm.	Tipo	Tècnica	Pasta	Decoració Int.	Decoració Ext.	Acabats Int.	Acabats Ext.	Cronologia	Observacions
435		1	15361	VO	LAMB	TO	AO				PC	150-200	Lamboglia 9 B
435		17	15431	SF	FIN	TO	AO						
435		1	15431	SF	FIN	TO	AO				BR		
435		1	15431	NA	GER	TO	AO						
435		1	15431	NA	GET	TO	AO						
435		1	15431	VO	GET	TO	AO						
435		1	15450	SF	FIN	TL	GO						
435		3	15450	SF	FIN	TL	GR						
435		1	15450	SF	FIN	TL	GR		AC				
435		1	15500	SF	PTC	MA	GO						
435		1	30000	PE	VIN	ND							Blau marí
435	1	1	15300	VO	KEAY	TO	AO				EN	300-420	Keay XXV A
435	2	1	15303	VO	LRA	TO	AO		AC			520-700	LRA 1
435	3	1	15308	VO	AMF	TO	AO						
440		1	15205	NA	FIN	MO	AO				VE		
440		4	15205	SF	FIN	MO	AO				VE		
440		2	15205	VO	FIN	MO	AO			VE	VE		

C/ Sotstinent Navarro, 12-16 i Bda/ Caçador, 8. Muralla romana - Torres 27 i 28 (Barcelona)

059/12; 052/13; 081/14

U.E.	Núm.	Frag.	Class.	Def. Fragm.	Tipo	Tècnica	Pasta	Decoració Int.	Decoració Ext.	Acabats Int.	Acabats Ext.	Cronologia	Observacions
440		1	15205	VO	GER	MO	AO				VE		
440		1	15230	SF	FIN	MO	AO			VE	VE		
440		1	15231	SF	FIN	MO	AO			VE	VE		
440		1	15233	SF	FIN	MO	AO			VE			
440		1	15257	SF	FIN	MO	AO						
440		29	15300	SF	AMF	TO	AO				EN		
440		1	15303	SF	AMF	TO	AO						
440		1	15303	SF	AMF	TO	AO		AC	VE			Vernís diluit interior
440		2	15303	SF	LRA	TO	AO					s.V-VI	LRA 7
440		1	15307	SF	AMF	TO	AO						
440		3	15308	SF	AMF	TO	AO						
440		1	15330	NA	AMF	MO	AO				VE		
440		1	15351	SF	FIN	TO	AO						
440		6	15360	SF	FIN	TO	AO						
440		1	15361	SF	FIN	TO	AO				PC		
440		8	15431	SF	FIN	TO	AO						
440		1	20112	PS	BRA				IN				R-11713 Diàmetre màxim 6,5cm, ample 0,45cm Decoració exterior de ratlles en espigues alternades amb registres de cerceles concèntrics

C/ Sotstinent Navarro, 12-16 i Bda/ Caçador, 8. Muralla romana - Torres 27 i 28 (Barcelona)

059/12; 052/13; 081/14

U.E.	Núm.	Frag.	Class.	Def. Fragm.	Tipo	Tècnica	Pasta	Decoració Int.	Decoració Ext.	Acabats Int.	Acabats Ext.	Cronologia	Observacions
440		1	30000	VO	VIN	ND							Blau-verd turquesa
440		1	30000	VO	VIN	ND							Blanc
440		1	50101										Ocre-vermell
441		1	15205	SF	FTA	MO	AO			VE	VE		
441		1	15233	SF	FTA	MO	AO			VE			
441		1	15300	NA	AMF	TO	AO				EN		
441		8	15300	SF	AMF	TO	AO				EN		
441		1	15300	VO	KEAY	TO	AO				EN	380-460	Keay XXXV B
441		1	15303	CO	AMF	TO	AO						
441		1	15305	PI	AMF	TO	AO						
441		1	15305	SF	AMF	TO	AO						
441		1	15360	SF	FIN	TO	AO						
441		4	15361	SF	FIN	TO	AO				PC		
441		1	15361	SF	LAMB	TO	AO				PC		Lamboglia 10 A
441		5	15431	SF	FIN	TO	AO						
441		1	15431	NA	GER	TO	AO						Trilobulada
441		1	15450	SF	FIN	TL	GR						

C/ Sotstinent Navarro, 12-16 i Bda/ Caçador, 8. Muralla romana - Torres 27 i 28 (Barcelona)

059/12; 052/13; 081/14

U.E.	Núm.	Frag.	Class.	Def. Fragm.	Tipo	Tècnica	Pasta	Decoració Int.	Decoració Ext.	Acabats Int.	Acabats Ext.	Cronologia	Observacions
441		4	60101										
442		1	15200	VO	DRAG	MO	AO			VE	VE		Dragendorf 37A
442		2	15200	SF	FIN	MO	AO			VE	VE		
442		1	15202	PE	FIN	MO	AO			VE	VE		
442		1	15205	SF	FIN	MO	AO			VE	VE		
442		1	15300	NA	AMF	TO	AO				EN		
442		19	15300	SF	AMF	TO	AO				EN		
442		2	15303	SF	AMF	TO	AO						
442		2	15303	SF	AMF	TO	AO		AC				
442		4	15307	SF	AMF	TO	AO						
442		3	15308	SF	AMF	TO	AO						
442		1	15360	FO	FIN	TO	AO						
442		3	15360	SF	FIN	TO	AO						
442		1	15360	SF	FIN	TO	AR						
442		2	15360	SF	FIN	TL	GR						
442		3	15360	SF	FIN	TO	AO						
442		1	15360	VO	FIN	TO	AO						Escapçada

C/ Sotstinent Navarro, 12-16 i Bda/ Caçador, 8. Muralla romana - Torres 27 i 28 (Barcelona)

059/12; 052/13; 081/14

U.E.	Núm.	Frag.	Class.	Def. Fragm.	Tipo	Tècnica	Pasta	Decoració Int.	Decoració Ext.	Acabats Int.	Acabats Ext.	Cronologia	Observacions
442		1	15360	VO	GER	TO	AO						
442		1	15360	NA	GET	TO	AR						Lobulada
442		1	15360	VO	PTA	TL	GR						
442		1	15361	VO	OST	TO	AO				PC		Ostia III, 267
442		1	15371	SF	FIN	TO	AO						
442		14	15431	SF	FIN	TO	AO						
442		2	15431	SF	FIN	TO	AO				ES		
442		1	15431	NA	GET	TO	AO						
442		1	30000	NA	VIN	ND							Blau-verd turquesa
442		2	30000	SF	VIN	ND							Groc
442		1	30000	SF	VIN	ND							Verd
442		1	30000	VO	VIN	ND							Verd
442		1	60101										
442		1	60110										
442	1	1	15230	VO	LAMB	MO	AO			VE	VE	150-200	Lamboglia 8 B
442	2	1	15205	FO	FTA	TO	AO		PI				Gerra
450		2	15150	SF	FIN	MO	AO			VE	VE		

C/ Sotstinent Navarro, 12-16 i Bda/ Caçador, 8. Muralla romana - Torres 27 i 28 (Barcelona)

059/12; 052/13; 081/14

U.E.	Núm.	Frag.	Class.	Def. Fragm.	Tipo	Tècnica	Pasta	Decoració Int.	Decoració Ext.	Acabats Int.	Acabats Ext.	Cronologia	Observacions
450		2	15150	SF	RIT	MO	AO			VE	VE		Possible Riterling 27
450		1	15200	PE	FIN	MO	AO			VE	VE		
450		3	15200	SF	FIN	MO	AO			VE	VE		
450		1	15200	SF	FIN	MO	AO			VE	VE		Creu de Sant Andreu
450		1	15200	VO	RIT.	MO	AO			VE	VE		Ritterling 11
450		1	15204	FO	FIN	MO	AR			VE	VE		
450		1	15205	PE	FIN	TO	AO			VE	VE		
450		1	15205	SF	FIN	TO	AO			VE	VE		
450		1	15205	SF	FIN	MO	AO		RO	VE	VE		
450		1	15230	FTA	H	MO	AO			VE	VE		
450		1	15230	VO	H	MO	AO		VE	VE	PC	s.II	Hayes 14-17
450		4	15231	VO	H	MO	AO				PC		
450		2	15231	VO	H	MO	AO				PC	s.III	Hayes 42.2
450		1	15233	FO	H	MO	AO			VE	VE		
450		1	15233	SF	H	MO	AO			VE	VE	s.VI	Hayes 91c
450		1	15233	SF	H	MO	AO			VE	VE	320-420	59b
450		1	15233	VO	H	MO	AO			VE	VE	325-400	H. 61A

C/ Sotstinent Navarro, 12-16 i Bda/ Caçador, 8. Muralla romana - Torres 27 i 28 (Barcelona)

059/12; 052/13; 081/14

U.E.	Núm.	Frag.	Class.	Def. Fragm.	Tipo	Tècnica	Pasta	Decoració Int.	Decoració Ext.	Acabats Int.	Acabats Ext.	Cronologia	Observacions
450		1	15257	SF	FIN	MO	AO		BB	VE	VE		
450		1	15257	SF	FIN	MO	AO			VE	VE		Possible sud-hispànica
450		3	15300	NA	AMF	TO	AO				EN		
450		68	15300	SF	AMF	TO	AO				EN		
450		1	15300	SF	AMF	TO	AO				EN		Reaprofitada coma fitxa
450		1	15300	VO	KEAY	TO	AO				EN	s. IV	Keay IV
450		4	15301	SF	AMF	TO	AO						
450		16	15303	SF	AMF	TO	AO						
450		4	15305	SF	AMF	TO	AO						
450		1	15307	NA	AMF	TO	AO						
450		1	15307	SF	AMF	TO	AO						Reaprofitada coma fitxa
450		6	15308	SF	AMF	TO	AO						
450		1	15333	BE	LLU	MO	AO						Presenta marca en forma de X incisa al pateral de la boca
450		1	15333	SF	LLU	MO	AO						Presenta decoració de línies estilitzades imitant motiu vegetal
450		60	15350	SF	FIN	TO	AO						
450		25	15360	SF	FIN	TO	AO						
450		2	15361	FO	FIN	TO	AO						

C/ Sotstinent Navarro, 12-16 i Bda/ Caçador, 8. Muralla romana - Torres 27 i 28 (Barcelona)

059/12; 052/13; 081/14

U.E.	Núm.	Frag.	Class.	Def. Fragm.	Tipo	Tècnica	Pasta	Decoració Int.	Decoració Ext.	Acabats Int.	Acabats Ext.	Cronologia	Observacions
450		6	15361	PE	FIN	TO	AO						
450		7	15361	SF	FIN	TO	AO			VE	PC		
450		5	15361	SF	FIN	TO	AO		AC		PC		
450		4	15361	SF	FIN	TO	AO				PC		
450		27	15361	SF	FIN	TO	AO				PC		
450		1	15361	SF	FIN	TO	AO				PC		
450		1	15361	VO	LAMB	TO	AO				PC		Lamboglia 10 A
450		7	15361	VO	OST	TO	AO				PC		Ostia III, 331
450		2	15361	VO	OST	TO	AO				PC	150-200	Lamboglia 9 B
450		1	15361	VO	OST	TO	AO				PC		Ostia I, 262
450		1	17082	VO	SIT	TO	BE				ES		
450		1	17091	VO	BOL	TO	AO						Llavi lleugerament apuntat, cos globular
450		1	17091	AR	FIN	TO	AO						
450		3	17091	FO	GER	TO	AO						
450		1	17091	NA	GER	TO	AO						TRilobulada
450		1	17091	NA	GER	TO	AO		PN				
450		1	17091	PE	GER	TO	AO						

C/ Sotstinent Navarro, 12-16 i Bda/ Caçador, 8. Muralla romana - Torres 27 i 28 (Barcelona)

059/12; 052/13; 081/14

U.E.	Núm.	Frag.	Class.	Def. Fragm.	Tipo	Tècnica	Pasta	Decoració Int.	Decoració Ext.	Acabats Int.	Acabats Ext.	Cronologia	Observacions
450		2	17091	VO	GER	TO	AO						LLavi arrodonit vora exvasada
450		1	17091	VO	GER	TO	AO						Llavi triangular, vora exvasada, presenta una inflexió marcant el coll
450		1	17091	VO	GER	TO	AO						Similar forma 5, lamina 3 de Garcia , Miró i Revilla; 1998
450		1	17092	VO	CSS	TL	GR						Cassola baixa
450		2	17092	FO	FIN	TO	GO						
450		2	17092	FO	FIN	TL	GR						
450		1	17092	NA	FIN	TL	GR						Mamelló
450		20	17092	SF	FIN	TO	GR						
450		7	17092	SF	FIN	TO	GO						
450		1	17092	VO	OLL	TL	GO						Perfil en S
450		1	17092	VO	PAT	TL	GR						
450		1	17092	VO	SIT	TL	GR						
450		1	20112										
450		3	30000	SF	VIN	ND							VErd
450		3	30000	SR	VIN	ND							VErd
450		1	30000	VO	VIN	ND							VErd
450		1	40047										Blanc

C/ Sotstinent Navarro, 12-16 i Bda/ Caçador, 8. Muralla romana - Torres 27 i 28 (Barcelona)

059/12; 052/13; 081/14

U.E.	Núm.	Frag.	Class.	Def. Fragm.	Tipo	Tècnica	Pasta	Decoració Int.	Decoració Ext.	Acabats Int.	Acabats Ext.	Cronologia	Observacions
450		4	50101										Registres lineals en negre i ocre-vermell
450		7	60101										
450		4	60121										
450		99	60124										Ostrea edulis
450	1	1	15361	VO	OST	TO	AO				PC		Similar Ostia III, 267 Llavi ametllat i de vora plana sense encaix per tapadora
450	10	1	17092	VO	OLL	TL	GR		IN				llavi arrodonit no diferenciat de la vora, vora entrant i presenta un registre formant meandres
450	2	1	15361	VO	OST	TO	AO				PC		Ostia III, 332
450	3	1	15361	VO	ATL	TO	AO						Atlante CVII,12
450	4	1	15305	VO	KEAY	TO	AO						Keay XIX
450	5	1	15203	VO	LAMB	MO	AO			VE	VE	s.II-V	Lamboglia 2/37
450	6	1	15331	VO	H.	MO	AO			VE	VE	400-420	Hayes 72
450	7	1	15333	VO	H.	MO	AO			VE		IV-V	Variant Hayes 67
450	8	1	15174	VO	H.	MO	AO			VE	VE	s.VI-VII	Hayes 9
450	9	1	15205	VO	RIG	MO	AO			VE	VE	s.VI-VII	Rigoir 26B
452		2	15300	SF	AMF	TO	AO				EN		
452		1	15361	SF	FIN	TO	AO				PC		
452		1	15361	VO	OST.	TO	AO				PC		Ostia III,332

C/ Sotstinent Navarro, 12-16 i Bda/ Caçador, 8. Muralla romana - Torres 27 i 28 (Barcelona)

059/12; 052/13; 081/14

U.E.	Núm.	Frag.	Class.	Def. Fragm.	Tipo	Tècnica	Pasta	Decoració Int.	Decoració Ext.	Acabats Int.	Acabats Ext.	Cronologia	Observacions
452		2	15361	VO	OST.	TO	AO				PC		Ostia III, 267
452		1	15361	VO	OST.	TO	AO				PC		Ostia III, 267B
452		1	15431	FO	FIN	TO	AO						
452		1	15431	SF	FIN	TO	AO						
452		1	16301	SF	FIN	TL	GR						
452		1	40000										
453		1	15150	VO	Et	MO	AO			VE	VE	-15-20	Ettlinger 12.2
453		2	15150	SF	FIN	MO	AO						
453		1	15200	VO	DRAG	MO	AO					40-20	Dragendorf 29B
453		1	15200	FO	FIN	MO	AO			VE	VE		
453		1	15200	PE	FIN	MO	AO			VE	VE		
453		1	15200	SF	FIN	MO	AO			VE	VE		
453		1	15200	SF	FIN	MO	AO						Presenta decoració en gallons.
453		2	15205	SF	FIN	TO	AO			VE	VE		
453		2	15230	SF	FIN	MO	AO			VE	VE		
453		1	15230	VO	H.	MO	AO			VE	VE	200-250	Hayes 31
453		1	15230	VO	H.	MO	AO			VE	VE	S. II	Hayes 6

C/ Sotstinent Navarro, 12-16 i Bda/ Caçador, 8. Muralla romana - Torres 27 i 28 (Barcelona)

059/12; 052/13; 081/14

U.E.	Núm.	Frag.	Class.	Def. Fragm.	Tipo	Tècnica	Pasta	Decoració Int.	Decoració Ext.	Acabats Int.	Acabats Ext.	Cronologia	Observacions
453		43	15231	SF	FIN	MO	AO			VE	VE		
453		7	15231	FO	H.	MO	AO			VE	VE	230-300	Hayes 50a
453		10	15231	VO	H.	MO	AO			VE	VE	230-300	Hayes 50a
453		1	15233	SF	FIN	MO	AO			VE			
453		1	15233	SF	FIN	MO	AO			VE			
453		1	15233	SF	FIN	MO	AO			VE	VE	S. VI	Visera possiblement d'una H. 91C.
453		2	15257	SF	FIN	MO	AO						
453		1	15257	VO	MAY	MO	AO						Possiblement Mayet III
453		1	15257	VO	MAY	MO	AO						Mayet II
453		7	15300	AR	AMF	TO	AO				EN		
453		2	15300	NA	AMF	TO	AO				EN		
453		53	15300	SF	AMF	TO	AO				EN		
453		1	15300	SF	AMF	TO	AO				EN		Reaprofitada com a fitxa
453		1	15300	VO	KEAY	TO	AO				EN	450-550	Keay LV
453		1	15300	VO	KEAY	TO	AO				EN	380-460	Keay XXXV B
453		1	15300	VO	PASC	TO	AO				EN		Pascual I
453		1	15301	SF	AMF	TO	AO						Reaprofitada com a fitxa

C/ Sotstinent Navarro, 12-16 i Bda/ Caçador, 8. Muralla romana - Torres 27 i 28 (Barcelona)

059/12; 052/13; 081/14

U.E.	Núm.	Frag.	Class.	Def. Fragm.	Tipo	Tècnica	Pasta	Decoració Int.	Decoració Ext.	Acabats Int.	Acabats Ext.	Cronologia	Observacions
453		1	15305	SF	AMF	TO	AO						Reaprofitada com a fitxa
453		2	15307	PI	AMF	TO	AO				EN		
453		1	15330	SF	FIN	MO	AO				V		
453		1	15331	SF	FIN	MO	AO				V		
453		13	15360	SF	FIN	TO	AO						
453		3	15361	FO	FIN	TO	AO				ET		
453		2	15361	PEU	FIN	TO	AO						
453		22	15361	SF	FIN	TO	AO						
453		3	15361	SF	FIN	TO	AO				PC		
453		1	15361	VO	H.	TO	AO						Hayes 200
453		1	15361	VO	LAMB	TO	AO				PC		Lamboglia 10 A
453		1	15361	VO	LAMB	TO	AO				PC		Lamboglia 10 A
453		1	15361	VO	LAMB	TO	AO					150-200	Lamboglia 9 B
453		8	15361	VO	OST	TO	AO				PC		Ostia III, 332
453		3	15361	VO	OST	TO	AO				PC		Ostia III, 261
453		1	15361	VO	OST	TO	AO				PC		Ostia III, 267
453		17	15431	SF	FIN	TO	AO						

C/ Sotstinent Navarro, 12-16 i Bda/ Caçador, 8. Muralla romana - Torres 27 i 28 (Barcelona)

059/12; 052/13; 081/14

U.E.	Núm.	Frag.	Class.	Def. Fragm.	Tipo	Tècnica	Pasta	Decoració Int.	Decoració Ext.	Acabats Int.	Acabats Ext.	Cronologia	Observacions
453		1	15431	SF	FIN	TO	AO				ES		
453		1	15431	SF	FIN	TO	AR		AC				
453		1	15431	SF	FIN	TO	AR				IN		
453		1	15431	SF	FIN	TO	AO						Reaprofitat com a fitxa.
453		5	15431	PE	GER	TO	AO						
453		1	15431	PE	GER	TO	AR						
453		1	15431	VO	GER	TO	AO						Llavi arrodonit, vora no diferenciada i cos globular.
453		1	15431	VO	GER	TO	AO						Llavi rectangular amb vora exvasada. Presenta un arrencament de nansa
453		1	15431	VO	MOR	TO	AO						Llavi rectangular, vora lleugerament plana. Pasta possiblement oriental.
453		1	15450	SF	FIN	TL	GR						
453		1	15600										Tegulae reaprofitada com a fitxa
453		1	20107	PS	AGU								
453		2	20108	PS	MON								R-11660 Diàmetre 1,2cm anvers i revers il·legibles R-11666 Diàmetre 1,4cm anvers i revers il·legibles
453		1	40000										
453		2	40047										Possibes plaquetes sopus ectile
453		1	40047										Verd, possible plaqueta opus sectile
453		1	50020										Marbre blanc

C/ Sotstinent Navarro, 12-16 i Bda/ Caçador, 8. Muralla romana - Torres 27 i 28 (Barcelona)

059/12; 052/13; 081/14

U.E.	Núm.	Frag.	Class.	Def. Fragm.	Tipo	Tècnica	Pasta	Decoració Int.	Decoració Ext.	Acabats Int.	Acabats Ext.	Cronologia	Observacions
453		1	50101										Estuc en vermell presenta 3 línies bifurcades en blanc, possible motiu vegetal
453		1	50101										Estuc amb línies vermelles i blanques, presenta lína corba en negre
453		1	50101										Estuc amb línies vermelles i blanques i negres
453		1	50101										Estuc amb línies vermelles i blanques presenta possible motiu vegetal o fulla en verd
453		1	50101										Estuc en negre sobre fons vermell/rosat, amb una tercera capa en verd que presenta línies en zig-zag
453		2	50101										Estuc en negre sobre fons vermell/rosat, presenten per sota d'aquesta una franja en verd d'1cm d'ample entre dues línes en blanc
453		2	50101										Estuc presenta una franja en negre sobre fons vermell/rosat
453		11	50101										Estuc en negre sobre vermell/rosat, possible marbrejat
453		12	50101										Estuc en negre sobre vermell/rosat, presenta possible dibuix en blanc molt gastat
453		1	50101										Estuc en verd
453		10	50101										Estuc en ocre/vermell
453		10	50101										Estuc en ocre/groc
453		1	50101										Estuc en negre sobre vermell/rosat, presenta possible dibuix en blanc molt gastat
453		4	50101										
453		1	60100										Ostrea edulis
453		1	60100										
453		1	60100	SF	AGU								R-11668 7,3cm

C/ Sotstinent Navarro, 12-16 i Bda/ Caçador, 8. Muralla romana - Torres 27 i 28 (Barcelona)

059/12; 052/13; 081/14

U.E.	Núm.	Frag.	Class.	Def. Fragm.	Tipo	Tècnica	Pasta	Decoració Int.	Decoració Ext.	Acabats Int.	Acabats Ext.	Cronologia	Observacions
453	1	1	15231	PS	H.	MO	AO			VE	VE	230-300	Hayes 50a
455		1	15200	SF	FIN	MO	AO			VE	VE		
455		1	15204	SF	FIN	MO	AR			VE	VE		
455		1	15205	SF	FIN	MO	AO		RO	VE	VE		
455		1	15230	VO	H.	MO	AO			VE	VE	90-240	Hayes 160
455		1	15230	VO	H.	MO	AO			VE	VE	150-200	Hayes 14/17
455		1	15230	VO	H.	MO	AO			VE	VE	85-160	Hayes 8a
455		1	15231	SF	FIN	MO	AO			VE	VE		
455		26	15300	SF	AMF	TO	AO				EN		
455		1	15305	PI	AMF	TO	AO						
455		1	15305	SF	AMF	TO	AO						
455		1	15308	SF	AMF	TO	AO						
455		1	15361	FO	FIN	TO	AO						
455		15	15361	SF	FIN	TO	AO						
455		1	15361	VO	OST	TO	AO				PC		Ostia III, 332
455		6	15431	SF	FIN	TO	AO						
455		1	16301	NA	FIN	TL	GR						Mamelló.

C/ Sotstinent Navarro, 12-16 i Bda/ Caçador, 8. Muralla romana - Torres 27 i 28 (Barcelona)

059/12; 052/13; 081/14

U.E.	Núm.	Frag.	Class.	Def. Fragm.	Tipo	Tècnica	Pasta	Decoració Int.	Decoració Ext.	Acabats Int.	Acabats Ext.	Cronologia	Observacions
455		3	16301	SF	FIN	TL	GR						
455		1	16301	SF	FIN	TL	GR						
455		1	16301	SF	FIN	TL	GO						
455		1	17000	SF	FIN	TO	AO					s. IX-X	
455		1	17082	SF	FIN	TO	AO				ES	s. IX-X	
455		1	30000	VO	VIN	ND							Groc
457		2	15200	VO		MO	AO			VE	VE		
457		1	15200	SF	FIN	MO	AO			VE	VE		
457		1	15203	SF	FIN	MO	AO			VE	VE		
457		1	15203	SF	FIN	MO	AO		RO	VE	VE		
457		4	15230	VO		MO	AO			VE	VE		
457		2	15230	FO	FIN	MO	AO			VE	VE		
457		3	15230	SF	FIN	MO	AO			VE	VE		
457		1	15231	SF	FIN	MO	AO			VE	VE		
457		1	15233	SF	FIN	MO	AO			VE			
457		1	15300	AR	AMF	TO	AO				EN		
457		1	15300	NA	AMF	TO	AO				EN		

C/ Sotstinent Navarro, 12-16 i Bda/ Caçador, 8. Muralla romana - Torres 27 i 28 (Barcelona)

059/12; 052/13; 081/14

U.E.	Núm.	Frag.	Class.	Def. Fragm.	Tipo	Tècnica	Pasta	Decoració Int.	Decoració Ext.	Acabats Int.	Acabats Ext.	Cronologia	Observacions
457		53	15300	SF	AMF	TO	AO				EN		
457		1	15300	SF	AMF	TO	AO				EN		Reaprofitada com a tap
457		1	15300	SF	PI	TO	AO				EN		
457		1	15301	SF	AMF	TO	AO						
457		1	15301	SF	AMF	TO	AO						
457		1	15303	SF	AMF	TO	AO		AC				
457		1	15330	SF	LLU	MO	AO						
457		8	15361	SF	FIN	TO	AO				PC		
457		1	15361	VO	LAMB	TO	AO				PC		Lamboglia 9 A
457		1	15361	VO	OST	TO	AO				PC		Ostia III, 332
457		1	15361	VO	OST	TO	AO				PC		Ostia III, 267
457		1	15361	VO	OST	TO	AO				PC		Ostia III, 267
457		1	15430	CO	AMP	TO	AO						
457		3	15431	FO	FIN	TO	AO						
457		10	15431	SF	FIN	TO	AO						
457		1	15431	VO	FIN	TO	AO						
457		1	15431	NA	GER	TO	AO						

C/ Sotstinent Navarro, 12-16 i Bda/ Caçador, 8. Muralla romana - Torres 27 i 28 (Barcelona)

059/12; 052/13; 081/14

U.E.	Núm.	Frag.	Class.	Def. Fragm.	Tipo	Tècnica	Pasta	Decoració Int.	Decoració Ext.	Acabats Int.	Acabats Ext.	Cronologia	Observacions
457		1	16301	NA	FIN	TL	GR						
457		5	16301	SF	FIN	TL	GR						
457		2	16301	FO	OLL	TL	GR						
457		8	16302	SF	FIN	TL	GR						
457		2	20112										Escòria
457		1	30000	FO	VIN	ND							Marró
457		1	30000	PE	VIN	ND							Blau-verd turquesa
457		1	30000	SF	VIN	ND							Blau-verd turquesa
457		1	30000	SF	VIN	ND							Verd
457		2	30000	SF	VIN	ND							Groc
457		1	50101										Ocre-vermell
457		1	50101										Ocre-groc amb línies en vermell
457		1	50101										negre
457		1	50101										verd, petita decoració de línies en blanc
457		15	60101										
457	1	1	16301	VO	OLL	TL	GR						Similar làmina 4 forma PR/IV.1 (Beltrán de Heredia; Quarhis 2005)
459		1	15200	SF	FIN	MO	AO						

C/ Sotstinent Navarro, 12-16 i Bda/ Caçador, 8. Muralla romana - Torres 27 i 28 (Barcelona)

059/12; 052/13; 081/14

U.E.	Núm.	Frag.	Class.	Def. Fragm.	Tipo	Tècnica	Pasta	Decoració Int.	Decoració Ext.	Acabats Int.	Acabats Ext.	Cronologia	Observacions
459		1	15204	PE	FIN	MO	AR			VE	VE		
459		1	15204	SF	FIN	MO	AR						
459		1	15257	SF	FIN	MO	AO						
459		1	15300	AR	AMF	TO	AO				EN		
459		1	15300	NA	AMF	TO	AO				EN		
459		45	15300	SF	AMF	TO	AO				EN		
459		1	15301	NA	AMF	TO	AO						
459		1	15303	SF	AMF	TO	AO				P		
459		1	15303	VO	LRA	TO	AO					520-700	LRA 1
459		3	15360	SF	FIN	TO	AO				EN		
459		1	15361	VO	OST	TO	AO				PC		Ostia III, 332
459		1	15361	PE	PTA	TO	AO						
459		7	15431	SF	FIN	TO	AO						
459		1	15431	SF	FIN	TO	AR						
459		1	15431	VO	GER	TO	AO						Llavi rectangular diferenciada del coll i presena un encaix a l'interior.
459		3	15470	SF	TEN	MA	GO						
459		1	15600										Bipedalis

C/ Sotstinent Navarro, 12-16 i Bda/ Caçador, 8. Muralla romana - Torres 27 i 28 (Barcelona)

059/12; 052/13; 081/14

U.E.	Núm.	Frag.	Class.	Def. Fragm.	Tipo	Tècnica	Pasta	Decoració Int.	Decoració Ext.	Acabats Int.	Acabats Ext.	Cronologia	Observacions
459		1	16000	PE	MOR	TO	AO					S.VII-VIII	Presenta incrustacions de pedra volcànica a l'interior.
459		14	16301	SF	FIN	TL	GR					S.VI	
459		1	16301	SF	FIN	TL	GR				P		
459		1	16301	VO	OLL	TL	GR					S. VI-VII	Similar làmina 6 forma PR/IV.3 (Beltrán de Heredia; Quarhis 2005)
459		2	16302	SF	FIN	TL	GR						
459		2	30000	SF	VIN	ND							Blau-verd turquesa
459		2	30000	SF	VIN	ND							Blanc
459		1	30000	VO	VIN	ND							Blau-verd turquesa
459		17	60101										
461		2	15233	SF	FIN	MO	AO			VE			
461		11	15300	SF	AMF	TO	AO				EN		
461		2	15431	SF	FIN	TO	AO						
461		1	16301	SF	FIN	TL	GO						
461		1	30000	VO	VIN	ND							Verd
464		2	15233	SF	FIN	MO	AO			VE			
464		1	15300	PI	AMF	TO	AO				EN		
464		14	15300	SF	AMF	TO	AO				EN		

C/ Sotstinent Navarro, 12-16 i Bda/ Caçador, 8. Muralla romana - Torres 27 i 28 (Barcelona)

059/12; 052/13; 081/14

U.E.	Núm.	Frag.	Class.	Def. Fragm.	Tipo	Tècnica	Pasta	Decoració Int.	Decoració Ext.	Acabats Int.	Acabats Ext.	Cronologia	Observacions
464		1	15303	SF	AMF	TO	AO		AC				
464		2	15431	SF	FIN	TO	AO						
464		1	16301	VO	OLL	TL	GR						
464		1	60110										
465		1	15200	PE	FIN	MO	AO			VE	VE		
465		3	15204	SF	FIN	MO	AR						
465		1	15204	SF	FIN	MO	AR		RO				Decoració formant espigues
465		1	15230	VO	H.	MO	AO			VE	VE	s.II	Hayes 14-17
465		2	15231	SF	FIN	MO	AO			VE	VE		
465		1	15233	VO	H.	MO	AO			VE		480-550	Hayes 87c
465		1	15233	VO	H.	MO	AO			VE		360-470	Hayes 67
465		1	15233	VO	H.	MO	AO			VE		s.V	Hayes 76
465		1	15300	NA	AMF	TO	AO				EN		
465		2	15300	PI	AMF	TO	AO				EN		
465		59	15300	SF	AMF	TO	AO				EN		
465		4	15303	NA	AMF	TO	AO		AC				
465		1	15303	VO	LRA	TO	AO		AC			520-700	LRA 1

C/ Sotstinent Navarro, 12-16 i Bda/ Caçador, 8. Muralla romana - Torres 27 i 28 (Barcelona)

059/12; 052/13; 081/14

U.E.	Núm.	Frag.	Class.	Def. Fragm.	Tipo	Tècnica	Pasta	Decoració Int.	Decoració Ext.	Acabats Int.	Acabats Ext.	Cronologia	Observacions
465		4	15308	NA	AMF	TO	AO						
465		8	15361	SF	FIN	TO	AO						
465		1	15361	FO	OST	TO	AO		AC				
465		1	15361	VO	OST	TO	AO				PC		Ostia III, 267
465		1	15361	VO	OST	TO	AO				PC		Ostia, III,332
465		1	15361	PE	PTA	TO	AO						
465		1	16100	PE	FIN	TO	AO						
465		1	16100	SF	FIN	TO	AO						
465		1	16100	NA	GER	TO	AO						
465		1	16100	VO	GER	TO	AR						
465		3	16200	SF	FIN	TL	GR			ES	ES		
465		1	16301	VO	CSS	TL	GO						Llavi arrodonit, vora no diferenciada
465		2	16301	FO	FIN	TL	GR						
465		15	16301	SF	FIN	TL	GR						
465		5	16301	SF	FIN	TL	GR		AC				
465		2	16301	SF	FIN	TL	GO						
465		1	16301	VO	MOR	TL	GO						Llavi rectangular, vora exvasada

C/ Sotstinent Navarro, 12-16 i Bda/ Caçador, 8. Muralla romana - Torres 27 i 28 (Barcelona)

059/12; 052/13; 081/14

U.E.	Núm.	Frag.	Class.	Def. Fragm.	Tipo	Tècnica	Pasta	Decoració Int.	Decoració Ext.	Acabats Int.	Acabats Ext.	Cronologia	Observacions
465		1	16301	VO	MOR	TL	GO						Llavi lleugerament apuntat i visera penjant
465		1	16301	VO	MOR	TL	GO						Similar làmina 6 forma PR/IV.3 (Beltrán de Heredia; Quarhis 2005)
465		1	16301	VO	OLL	TL	GO						Llavi rectangular, vora exvasada
465		2	60101										
465	1	1	15233	VO	H.	MO	AO			VE		s.II	Hayes 12
465	2	1	15350	VO	CSS	TO	AO		IN		PC		Llavi lleugerament apuntat, i vora no diferenciada, presenta línies incises a l'exterior, marmita.
465	3	1	17000	VO	GER	TO	AO						Llavi triangular. Possible pasta oriental
467		1	15231	SF	FIN	MO	AO			VE	VE		
467		1	15231	VO	LAMB	MO	AO			VE	VE		Lamboglia 9 A
467		1	15233	FO	FI	MO	AO			VE	VE		
467		1	15233	PE	FIN	MO	AO			VE	VE		
467		1	15233	VO	H.	MO	AO			VE		360-460	Hayes 67
467		1	15233	VO	H.	MO	AO			VE	VE	450-500	Hayes 67a
467		1	15300	PI	AMF	TO	AO				EN	S.VII	Spathéion
467		20	15300	SF	AMF	TO	AO				EN		
467		2	15300	SF	AMF	TO	AO				PE		
467		1	15305	SF	AMF	TO	AO						

C/ Sotstinent Navarro, 12-16 i Bda/ Caçador, 8. Muralla romana - Torres 27 i 28 (Barcelona)

059/12; 052/13; 081/14

U.E.	Núm.	Frag.	Class.	Def. Fragm.	Tipo	Tècnica	Pasta	Decoració Int.	Decoració Ext.	Acabats Int.	Acabats Ext.	Cronologia	Observacions
467		1	15308	NA	AMF	TO	AO						
467		1	15308	SF	AMF	TO	AO						
467		1	15361	SF	FIN	TO	AO						
467		1	15361	VO	OST	TO	AO				PC		Ostia III 332
467		1	15431	NA	GER	TO	AO						
467		15	16300	SF	FIN	TO	AO					S. VI-VII	
467		1	16300	SF	FIN	TO	AO		AC			S. VI-VII	
467		2	16300	SF	FIN	TO	AR					S. VI-VII	
467		1	16300	NA	GER	TO	AO					S. VI-VII	Trilobulada
467		1	16300	NA	GER	TO	AO					S. VI-VII	
467		1	16301	VO	CSS	TL	GR					S.VII-VIII	Llavi arrodonit i vora entrant
467		1	16301	FO	FIN	TL	GR					S.VII-VIII	Possiblement pasta africana.
467		1	16301	FO	FIN	TL	GO					S.VII-VIII	
467		13	16301	SF	FIN	TL	GR					S.VII-VIII	
467		1	16301	VO	MOR	TL	GR					S.VII-VIII	Vora lleugerament plana
467		1	16301	VO	OLL	TL	GR					S.VII-VIII	Similar a la forma PR/ IV.6
467		1	16301	VO	OLL	TL	GR					S.VII-VIII	Similar a la forma PR/ IV.1

C/ Sotstinent Navarro, 12-16 i Bda/ Caçador, 8. Muralla romana - Torres 27 i 28 (Barcelona)

059/12; 052/13; 081/14

U.E.	Núm.	Frag.	Class.	Def. Fragm.	Tipo	Tècnica	Pasta	Decoració Int.	Decoració Ext.	Acabats Int.	Acabats Ext.	Cronologia	Observacions
467		1	16301	VO	OLL	TL	GO					S.VII-VIII	Similar a la forma PR/ IV.1. Possiblement presenta un arrencament de nansa.
467		1	16306	SF	FIN	TL	GR			VI		S.VII-VIII	
467		1	17050	NA	OLL	TL	BE					S. VIII-IX	
467		1	20107	PS	FBI								R-11676 5cm Presenta l'arc i part de l'agulla
467		1	30000	PE	COP	ND							
467		1	30000	PE	VIN	ND							Blau-verd turquesa
467		1	30000	SF	VIN	ND							
467		1	30000	SF	VIN	ND							verd
467		1	30000	SF	VIN	ND							Blau-verd turquesa
467		2	40047										Plaquetes opus sectile verd
467		1	40047										Plaquetes opus sectile rosat
467		3	40047										Plaquetes opus sectile blanc
467		1	40064		MOL								
467	1	1	15300	VO	KEAY	TO	AO				EN	520-600	Keay LXII A
467	2	1	15303	VO	LRA	TO	AO					400-500	LRA 4
467	3	1	16300	SF	FTA	TO	AO		PN			s. VII-VIII	Presenta una creu.
467	4	1	16202	VO	GER	TO	AO		IN			s. VI-VII	Època Bizantina Decoració de dos registres de meandres.

C/ Sotstinent Navarro, 12-16 i Bda/ Caçador, 8. Muralla romana - Torres 27 i 28 (Barcelona)

059/12; 052/13; 081/14

U.E.	Núm.	Frag.	Class.	Def. Fragm.	Tipo	Tècnica	Pasta	Decoració Int.	Decoració Ext.	Acabats Int.	Acabats Ext.	Cronologia	Observacions
467	5	1	16300	VO	GER	TO	AO					s.VIII	Similar a la forma Làmina 3 figura 1 de Garcia , Miró i Revilla; 1998 Ceràmica d'importació.
467	6	1	16300	VO	MOR	TO	AO					s. VII-VIII	Llavi arrodonit i visera lleugerament penjant.
467	7	1	16300	VO	MOR	TL	GR					s. VII-VIII	Vora arrodonida i vora entrant amb visera recta. Peça de reduides dimensions.
468		1	15200	SF	FIN	MO	AO			VE	VE		Decoració antropomorfa (part d'un braç)
468		3	15200	SF	FIN	MO	AO			VE	VE		
468		1	15205	SF	FIN	MO	AO			VE	VE		
468		1	15230	SF	FIN	MO	AO		RO	VE	VE		
468		2	15230	SF	FIN	MO	AO			VE	VE		
468		3	15230	VO	FIN	MO	AO						
468		3	15231	SF	FIN	MO	AO			VE	VE		
468		1	15233	PE	FIN	MO	AO			VE			
468		2	15233	SF	FIN	MO	AO			VE			
468		1	15257	SF	FIN	MO	AO				IN		
468		1	15257	PE	GER	MO	AO						
468		1	15300	NA	AMF	TO	AO				EN		
468		1	15300	PI	AMF	TO	AO				EN		
468		12	15300	SF	AMF	TO	AO				EN		

C/ Sotstinent Navarro, 12-16 i Bda/ Caçador, 8. Muralla romana - Torres 27 i 28 (Barcelona)

059/12; 052/13; 081/14

U.E.	Núm.	Frag.	Class.	Def. Fragm.	Tipo	Tècnica	Pasta	Decoració Int.	Decoració Ext.	Acabats Int.	Acabats Ext.	Cronologia	Observacions
468		1	15303	PI	AMF	TO	AO						
468		7	15303	SF	AMF	TO	AO						
468		1	15305	NA	AMF	TO	AO						
468		1	15307	NA	AMF	TO	AO						
468		1	15308	NA	AMF	TO	AO						
468		1	15308	VO	AMF	TO	AO						
468		1	15308	SF	FIN	TO	AO						Reaprofitada com a fitxa
468		2	15361	VO	CSS	TO	AO				PC		Lamboglia 10 A
468		1	15361	FO	FIN	TO	AR				AC		
468		15	15361	SF	FIN	TO	AO						
468		5	15361	SF	FIN	TO	AO				PC		
468		1	15361	SF	FIN	TO	AO	AC					
468		1	15361	SF	FIN	TO	AO			VE			
468		1	15361	SF	FIN	TO	AO		AC				
468		1	15361	VO	FIN	TO	AO						
468		2	15361	VO	H.	TO	AO						Hayes 183, 4
468		7	15361	VO	OLL	TO	AO	AC			PC		Ostia III 267

C/ Sotstinent Navarro, 12-16 i Bda/ Caçador, 8. Muralla romana - Torres 27 i 28 (Barcelona)

059/12; 052/13; 081/14

U.E.	Núm.	Frag.	Class.	Def. Fragm.	Tipo	Tècnica	Pasta	Decoració Int.	Decoració Ext.	Acabats Int.	Acabats Ext.	Cronologia	Observacions
468		1	15361	VO	PTA	TO	AO				PC		Lamboglia 9 A
468		7	15361	VO	PTF	TO	AO				PC		Ostia III 332
468		1	15361	VO	PTF	TO	AO				PC		Oatia I 262
468		9	15431	SF	FIN	TO	AO						
468		1	15431	SF	FIN	TO	AO				ES		
468		1	15431	FO	GER	TO	AO						
468		1	15431	VO	GER	TO	AO						
468		2	15450	SF	FIN	TL	GR						
468		1	15450	VO	FIN	TL	GO						Presenta arrencament de nansa
468		1	15450	VO	OLL	TL	GR						
468		1	20108	PS	MON								R-12335 2,4cm diàmetre anvers i revers il·legibles
468		1	20108	PS	MON								R-12340 3,2cm diàmetre anvers G__MO·__VS__ revers il·legible
468		1	40047										rosat
468		2	40047										Blanc
468	1	1	15305	VO	HALT	TO	AO						Haltern 70
468	2	1	15431	SF	FIN	TO	AO		PI			S. IV	"tipo *Clunia*"
470		24	15300	VO	AMF	TO	AO				EN		

C/ Sotstinent Navarro, 12-16 i Bda/ Caçador, 8. Muralla romana - Torres 27 i 28 (Barcelona)

059/12; 052/13; 081/14

U.E.	Núm.	Frag.	Class.	Def. Fragm.	Tipo	Tècnica	Pasta	Decoració Int.	Decoració Ext.	Acabats Int.	Acabats Ext.	Cronologia	Observacions
470		1	15361	VO	LAMB	TO	AO				PC		Lamboglia 9 A
470		1	15431	VO	CSS	TO	AO		AC				
470		1	15431	SF	FIN	TO	AO		AC				
470		1	15431	SF	FIN	TO	AO	AC					
470		1	15431	FO	GER	TO	AO						
470		1	15431	NA	GET	TO	AO						
470		1	16301	VO	CSS	TL	GR						Llavi perfil recte
470		1	16301	FO	FIN	TL	GO						
470		8	16301	SF	FIN	TL	GR						
470		1	16301	SF	FIN	TL	GR	AC					
470		1	16301	SF	FIN	TL	GR	AC					
470		1	16301	SF	FIN	TL	GR	AC					
470		3	16301	SF	FIN	TL	GR						
470		1	16301	VO	OLL	TL	GR						Llavi arrodonit lleugerament exvasat penjat
470		1	16301	VO	OLL	TL	GR						Llavi arrodonit lleugerament exvasat, perfil en S
470		1	60101										
471		1	15200	VO	FIN	MO	AO			VE	VE		

C/ Sotstinent Navarro, 12-16 i Bda/ Caçador, 8. Muralla romana - Torres 27 i 28 (Barcelona)

059/12; 052/13; 081/14

U.E.	Núm.	Frag.	Class.	Def. Fragm.	Tipo	Tècnica	Pasta	Decoració Int.	Decoració Ext.	Acabats Int.	Acabats Ext.	Cronologia	Observacions
471		1	15203	VO	FIN	MO	AO			VE			
471		1	15230	VO		MO	AO			VE	VE		
471		2	15230	VO	FIN	MO	AO			VE	VE		
471		1	15230	VO	H.	MO	AO			VE	VE	150-200	Hayes9b
471		2	15233	FO	FIN	MO	AO			VE			
471		3	15233	SF	FIN	MO	AO			VE			
471		1	15257	SF	FIN	MO	AO			VE	VE		
471		1	15300	NA	AMF	TO	AO				EN		
471		17	15300	SF	AMF	TO	AO				EN		
471		1	15301	SF	AMF	TO	AO						
471		1	15303	SF	AMF	TO	AO		AC				
471		2	15303	SF	AMF	TO	AO	AC	AC				
471		2	15361	SF	FIN	TO	AO						
471		1	15431	AR	FIN	TO	AO						
471		1	15431	FO	FIN	TO	AO						
471		3	15431	SF	FIN	TO	AO						
471		1	15431	SF	FIN	TO	AO	AC	AC				

C/ Sotstinent Navarro, 12-16 i Bda/ Caçador, 8. Muralla romana - Torres 27 i 28 (Barcelona)

059/12; 052/13; 081/14

U.E.	Núm.	Frag.	Class.	Def. Fragm.	Tipo	Tècnica	Pasta	Decoració Int.	Decoració Ext.	Acabats Int.	Acabats Ext.	Cronologia	Observacions
471		1	15431	SF	FIN	TO	AO		AC				
471		1	15431	VO	GER	TO	AO						Ansada
471		2	16300	SF	FIN	TO	AR						
471		1	16300	SF	FIN	TO	AR	AC					
471		1	16301	FO	FIN	TL	GR						
471		8	16301	SF	FIN	TL	GR						
471		1	16301	VO	OLL	TL	GR						Vora plana de perfil recte
471		1	16302	VO	OLL	TL	GR						Llavi arrodonit lleugerament exvasat
471		1	30000	PE	COP	ND							Groc
471		1	30000	FO	VIN	ND							Blau-verd turquesa
471		1	30000	SF	VIN	ND							Blanc
471		2	30000	VO	VIN	ND							Blau-verd turquesa
471		1	50101										verd
471		2	50101										ocre-vermell
471		1	60100										
471		1	60101										Cremat
471	1	1	16301	VO	OLL	TL	GR						Vora lleugerament exvasada, llavi arrodonit, presenta carena marcada a 1cm del llavi

C/ Sotstinent Navarro, 12-16 i Bda/ Caçador, 8. Muralla romana - Torres 27 i 28 (Barcelona)

059/12; 052/13; 081/14

U.E.	Núm.	Frag.	Class.	Def. Fragm.	Tipo	Tècnica	Pasta	Decoració Int.	Decoració Ext.	Acabats Int.	Acabats Ext.	Cronologia	Observacions
471	2	1	16301	VO	OLL	TL	GR						Vora amb llavi de secció triangular, globular
471	3	1	16301	VO	OLL	TL	GR						Olla alta
474		1	15200	SF	FIN	MO	AO			VE	VE		
474		1	15300	NA	AMF	TO	AO				EN		
474		4	15300	SF	AMF	TO	AO				EN		
474		2	15361	FO	FIN	TO	AO		AC				
474		1	16300	SF	FIN	TO	AO						
474		1	17092	FO	FIN	TO	GR						
474		1	17092	VO	OLL	TO	GR						Perfil en S
475		1	15205	SF	FIN	TO	AO			VE	VE		
475		1	15300	AN	AMF	TO	AO				EN		
475		2	15300	NA	AMF	TO	AO				EN		
475		18	15300	SF	AMF	TO	AO				EN		
475		1	15300	VO	KEAY	TO	TO				EN	s. V-VI	Keay LI C
475		1	15300	VO	KEAY	TO	TO				EN	s. IV	Keay IV
475		1	15303	SF	AMF	TO	AO						
475		1	15305	PI	AMF	TO	AO						

C/ Sotstinent Navarro, 12-16 i Bda/ Caçador, 8. Muralla romana - Torres 27 i 28 (Barcelona)

059/12; 052/13; 081/14

U.E.	Núm.	Frag.	Class.	Def. Fragm.	Tipo	Tècnica	Pasta	Decoració Int.	Decoració Ext.	Acabats Int.	Acabats Ext.	Cronologia	Observacions
475		1	15305	SF	AMF	TO	AO						
475		3	15308	SF	AMF	TO	AO						
475		1	15360	FO	FIN	TO	AO						
475		1	15360	FO	FIN	TO	AO				EN		
475		2	15360	PE	FIN	TO	AO				EN		
475		5	15360	SF	FIN	TO	AO						
475		1	15361	VO	OST	TO	AO				PC		Ostia III, 267
475		1	17011	SF	FIN	TO	AO						
475		1	17011	SF	FIN	TO	AO		PR				
475		1	17082	SF	FIN	TO	AO				ES		
475		1	17091	FO	FIN	TO	AO						
475		3	17091	SF	FIN	TO	AO						
475		1	17091	SF	FIN	TO	AO		AC				
475		1	17091	SF	FIN	TO	AO				BR	s. IX-X	
475		1	17091	SF	FIN	TO	AR						
475		1	17091	NA	GER	TO	AO						
475		7	17092	FO	FIN	TL	GR					Finals VIII - principi IX	

C/ Sotstinent Navarro, 12-16 i Bda/ Caçador, 8. Muralla romana - Torres 27 i 28 (Barcelona)

059/12; 052/13; 081/14

U.E.	Núm.	Frag.	Class.	Def. Fragm.	Tipo	Tècnica	Pasta	Decoració Int.	Decoració Ext.	Acabats Int.	Acabats Ext.	Cronologia	Observacions
475		1	17092	FO	FIN	TL	GO					Finals VIII - principi IX	
475		7	17092	SF	FIN	TL	GR					Finals VIII - principi IX	
475		2	17092	SF	FIN	TL	GO					Finals VIII - principi IX	
475		1	50101										Vermell
475		1	50252										
475		2	60101										
475		14	60110										
475	1	1	17006	VO	AMP	TO	AO			VI	VI	s. X-XI	
475	2	1	17006	FO	AMP	TO	AO			VI	VI	s. X-XI	
475	3	1	17006	VO	GER	TO	AO					s. X-XI	
475	4	1	17006	VO	GER	TO	AO					s. X-XI	Llavi arrodonit, vora exvasada. Presenta un encaix interior per a una tapadora.
475	5	1	15233	VO	FIN	MO	AO			VE	VE	s-VI	Fulford 27
477		2	15200	VO	DRAG	MO	AO			VE	VE		Dragendorf 27
477		1	15200	SF	FIN	MO	AO			VE	VE		Decoració en relleu possiblement d'un gosset. Només visible la part del davant de l'animal
477		1	15204	FO	FIN	MO	AR						Vernís perdut
477		4	15204	SF	FIN	MO	AR						Vernís perdut
477		1	15204	SF	GET	MO	AR						Vernís perdut

C/ Sotstinent Navarro, 12-16 i Bda/ Caçador, 8. Muralla romana - Torres 27 i 28 (Barcelona)

059/12; 052/13; 081/14

U.E.	Núm.	Frag.	Class.	Def. Fragm.	Tipo	Tècnica	Pasta	Decoració Int.	Decoració Ext.	Acabats Int.	Acabats Ext.	Cronologia	Observacions
477		1	15205	FO	FIN	TO	AO				VE		
477		3	15230	SF	FIN	MO	AO			VE	VE		
477		2	15230	VO	LAMB	MO	AO			VE	VE	150-200	Lamboglia 19 B
477		2	15233	FO	FIN	MO	AO	RO		VE			
477		1	15233	FO	FIN	MO	AO	IS		VE			Fragment de reduïdes dimensions on es visible una fulla segmentada com a motiu estampillat
477		15	15233	SF	FIN	MO	AO			VE	VE		
477		17	15233	VO	H.	MO	AO			VE		400-500	
477		1	15233	VO	H.	MO	AO			VE		325-400	Hayes 61
477		2	15300	PI	AMF	TO	AO				EN		
477		45	15300	SF	AMF	TO	AO				EN		
477		1	15303	NA	AMF	TO	AO						
477		5	15303	SF	AMF	TO	AO		AC				
477		5	15303	SF	AMF	TO	AO						
477		1	15303	SF	AMF	TO	AO						Possible Keay XIX
477		8	15303	SF	LRA	TO	AO		AC			520-700	LRA 1
477		5	15303	SF	LRA	TO	AO		AC			s.IV-VI	LRA 3
477		1	15305	NA	AMF	TO	AO						

C/ Sotstinent Navarro, 12-16 i Bda/ Caçador, 8. Muralla romana - Torres 27 i 28 (Barcelona)

059/12; 052/13; 081/14

U.E.	Núm.	Frag.	Class.	Def. Fragm.	Tipo	Tècnica	Pasta	Decoració Int.	Decoració Ext.	Acabats Int.	Acabats Ext.	Cronologia	Observacions
477		5	15305	SF	AMF	TO	AO						
477		1	15308	PI	AMF	TO	AO						Pasta marronosa amb desgreixant de partícules blanques ben visibles a la paret externa. A l'interior presenta una cap d'engalba de tonalitat beige
477		9	15308	SF	AMF	TO	AO						
477		3	15360	SF	FIN	TO	AO						
477		1	15361	FO	FIN	TO	AO		AC		PC		
477		5	15361	SF	FIN	TO	AO				VE		
477		2	15361	SF	FIN	TO	AO				PC		
477		12	15361	SF	FIN	TO	AO				PC		
477		1	15361	PE	GET	TO	AO				VE		
477		1	15361	VO	LAMB	TO	AO			VE		150-200	Lamboglia 9 B
477		2	15361	VO	OST.	TO	AO				PC		Ostia III, 332
477		1	15361	VO	OST.	TO	AO				PC		Ostia II, 306
477		19	15431	SF	FIN	TO	AO						
477		1	15431	SF	FIN	TO	AO		IN				Dues línies incises al cos globular
477		1	15431	AN	GET	TO	AO				EN		
477		1	15431	AN	GET	TO	AO				EN		
477		1	15431	NA	GET	TO	AO						Secció circular

C/ Sotstinent Navarro, 12-16 i Bda/ Caçador, 8. Muralla romana - Torres 27 i 28 (Barcelona)

059/12; 052/13; 081/14

U.E.	Núm.	Frag.	Class.	Def. Fragm.	Tipo	Tècnica	Pasta	Decoració Int.	Decoració Ext.	Acabats Int.	Acabats Ext.	Cronologia	Observacions
477		1	15431	NA	GET	TO	AO						
477		1	15431	PE	GET	TO	AO						
477		1	15450	VO	CSS	TL	GR				PC		Semblant a la forma Lamboglia 9 B
477		1	15450	SF	FIN	TL	GO						Visible a les superfícies les partícules daurades
477		1	15450	SF	FIN	TL	GR						Visible a les superfícies les partícules daurades
477		5	15450	SF	FIN	TL	GO						
477		1	15450	SF	FIN	TL	GR		IN				
477		11	15450	SF	FIN	TL	GR						
477		1	15450	SF	FO	TL	GR						
477		1	15450	VO	OLL	TL	GR						Llavi arrodonit molt lleugerament penjant i cos amb perfil en S
477		1	15450	VO	OLL	TL	GR						Llavi arrodonit i vora exvasada cos amb perfil en S
477		1	15450	VO	OLL	TL	GR						Per ser una peça passada de cocció sembla una grollera, però no es descarta que fos una comuna africana de cuina de la forma Vila.roma 5.40
477		1	15450	AG	PAT	TL	GO						Pom d'una tapadora que presenta una inflexió a la part de l'agafador. El poc que es conserva de la peça a l'interior semblaria que estigués brunyit
477		1	15450	VO	PAT	TL	GR						Semblaria una forma ben similar a Ostia III, 332
477		1	30000	FO	VIN	ND							Blanc
477		2	30000	SF	VIN	ND							Verd
477		1	30000	SF	VIN	ND							Blau-verd turquesa

C/ Sotstinent Navarro, 12-16 i Bda/ Caçador, 8. Muralla romana - Torres 27 i 28 (Barcelona)

059/12; 052/13; 081/14

U.E.	Núm.	Frag.	Class.	Def. Fragm.	Tipo	Tècnica	Pasta	Decoració Int.	Decoració Ext.	Acabats Int.	Acabats Ext.	Cronologia	Observacions
477		2	30000	VO	VIN	ND							Blanc
477		1	30000	VO	VIN	ND							Verd
477		1	40047										Possible plaqueta paviment opus sectile fragmentada, blanc
477		2	40047										Possible plaqueta paviment opus sectile fragmentada, verd
477		1	60124										Ostrea edulis
477	1	1	15300	VO	KEAY	TO	AO				EN	S.III	Keay III A
477	2	1	15300	VO	KEAY	TO	AO				EN	S.IV-VI	Keay XLV AR113
477	3	1	15233	VO	H.	MO	AO			VE		360-470	Hayes 67
477	4	1	15202	VO	LAMB	MO	AO			VE	VE	150/400	Lamboglia et Darton type 2. CLAIR-B 8
477	5	1	15203	VO	LAMB.	MO	AO		RO	VE	VE	130/170	DESBAT 10
478		1	30000	SF	VIN	ND							Verd
479		1	15200	VO	DRAG	MO	AO					40-80	Lamboglia 27 B
479		1	15205	NA	FIN	MO	AO				ENG		Vermella
479		1	15205	FO	GER	MO	AO				VE		Vermella
479		1	15230	SF	FIN	MO	AO			VE	VE		
479		1	15300	NA	FIN	TL	GO				EN		Blanca
479		1	15300	SF	FIN	TO	AO				EN		Reaprofitada com a fitxa

C/ Sotstinent Navarro, 12-16 i Bda/ Caçador, 8. Muralla romana - Torres 27 i 28 (Barcelona)

059/12; 052/13; 081/14

U.E.	Núm.	Frag.	Class.	Def. Fragm.	Tipo	Tècnica	Pasta	Decoració Int.	Decoració Ext.	Acabats Int.	Acabats Ext.	Cronologia	Observacions
479		5	15300	SF	FIN	TL	GO				EN		Blanca
479		1	15308	SF	FIN	TL	GO				ENG		Vermella
479		1	15361	SF	FIN	TO	AO						
479		1	15361	VO	LAMB	TO	AO					150-200	Lamboglia 9 B
479		1	17091	SF	FIN	TO	AO		IN				Aspa o creu
479		1	17092	SF	FIN	TL	GO						Reaprofitada com a fitxa
479		2	17092	SF	FIN	TL	GR					VIII-IX	
479		1	17092	VO	OLL	TL	GR					VIII-IX	Llavi triangular, amb inflexió marcant la vora a l'exterior, perfil en S
480		1	15200	VO	FIN	MO	AO			VE	VE		
480		57	15230	SF	FIN	MO	AO			VE	VE		
480		6	15230	VO	FIN	MO	AO			VE	VE		
480		6	15231	SF	FIN	MO	AO			VE	VE		
480		20	15233	SF	FIN	MO	AO			VE			
480		1	15233	VO	FIN	MO	AO			VE	VE		
480		3	15300	NA	AMF	TO	AO				EN		
480		26	15300	SF	AMF	TO	AO				EN		
480		1	15300	VO	AMF	TO	AO				EN		

C/ Sotstinent Navarro, 12-16 i Bda/ Caçador, 8. Muralla romana - Torres 27 i 28 (Barcelona)

059/12; 052/13; 081/14

U.E.	Núm.	Frag.	Class.	Def. Fragm.	Tipo	Tècnica	Pasta	Decoració Int.	Decoració Ext.	Acabats Int.	Acabats Ext.	Cronologia	Observacions
480		17	15361	SF	FIN	TO	AO				PC		
480		6	15361	VO	OST	TO	AO				PC		Ostia I, 261
480		3	15361	VO	OST	TO	AO				PC		Ostia III, 267
480		1	15431	FO	FIN	TO	AO						
480		1	15431	NA	FIN	TO	AO						
480		26	15431	SF	FIN	TO	AO						
480		1	15431	VO	FIN	TO	AO						
480		1	16301	FO	FIN	TL	GR						
480		3	16301	SF	FIN	TL	GR						
480		3	16302	SF	FIN	TL	GR						
480		2	30000	SF	VIN	ND							Blanc
480		2	40047										Possible plaqueta paviment opus sectile fragmentada, verd
480		1	40047										Possible plaqueta paviment opus sectile fragmentada, blanc
501		1	15205	SF	FIN	MO	AO			VE			
501		1	15205	PE	GER	MO	AO		VE	VE			
501		1	15205	SF	GER	MO	AO			VE			
501		3	15230	SF	FIN	MO	AO			VE	VE		

C/ Sotstinent Navarro, 12-16 i Bda/ Caçador, 8. Muralla romana - Torres 27 i 28 (Barcelona)

059/12; 052/13; 081/14

U.E.	Núm.	Frag.	Class.	Def. Fragm.	Tipo	Tècnica	Pasta	Decoració Int.	Decoració Ext.	Acabats Int.	Acabats Ext.	Cronologia	Observacions
501		1	15230	VO	H.	MO	AO			VE	VE	150-200	Hayes 14-17
501		1	15231	VO	H.	MO	AO			VE	VE	230-300	Hayes 50a
501		1	15231	VO	H.	MO	AO			VE	VE	370-400	Hayes 71b
501		1	15233	VO	H.	MO	AO			VE		330-420	Hayes 58b
501		1	15233	VO	H.	MO	AO			VE		325-400	Hayes 61a
501		1	15252	SF	FIN	MO	AO						
501		17	15300	SF	AMF	TO	AO				EN		
501		1	15301	SF	AMF	TO	AO						
501		1	15303	NA	AMF	TO	AO						
501		3	15303	SF	AMF	TO	AO						
501		1	15303	SF	AMF	TO	AO		AC				
501		1	15305	NA	AMF	TO	AO						
501		3	15307	NA	AMF	TO	AO						
501		1	15307	SF	AMF	TO	AO						
501		1	15307	VO	DRES	TO	AO						Dressel 2/4
501		6	15308	SF	AMF	TO	AO						
501		1	15360	SF	FIN	TO	AO				EN		Blanca

C/ Sotstinent Navarro, 12-16 i Bda/ Caçador, 8. Muralla romana - Torres 27 i 28 (Barcelona)

059/12; 052/13; 081/14

U.E.	Núm.	Frag.	Class.	Def. Fragm.	Tipo	Tècnica	Pasta	Decoració Int.	Decoració Ext.	Acabats Int.	Acabats Ext.	Cronologia	Observacions
501		1	15361	FO	FIN	TO	AO		AC				
501		1	15361	PS	FIN	TO	AO				PC		Reaprofitada com a fitxa
501		11	15361	SF	FIN	TO	AO				PC		
501		1	15361	SF	FIN	O	AO			VE			
501		1	15361	VO	LAMB	TO	AO				PC		Lamboglia 10 A
501		2	15361	VO	LAMB	TO	AO				PC		Lamboglia 9 A
501		1	15361	VO	LAMB	TO	AO				PC	70-150	Lamboglia 10 B
501		2	15361	VO	OST	TO	AO				PC		Ostia III, 332
501		1	15361	VO	OST	TO	AO				PC		Ostia II, 302
501		3	15361	PE	PTA	TO	AO				PC		
501		3	15371	SF	FIN	TO	AO						
501		1	15431	FO	FIN	TO	AO						
501		13	15431	SF	FIN	TO	AO						
501		1	15431	SF	FIN	TO	AO		AC				
501		1	15450	VO	CSS	TL	GR					s.IV-V	Llavi apuntat, cassola alta
501		6	15450	SF	FIN	TL	GR					s.IV-V	
501		1	20107		ATI								

C/ Sotstinent Navarro, 12-16 i Bda/ Caçador, 8. Muralla romana - Torres 27 i 28 (Barcelona)

059/12; 052/13; 081/14

U.E.	Núm.	Frag.	Class.	Def. Fragm.	Tipo	Tècnica	Pasta	Decoració Int.	Decoració Ext.	Acabats Int.	Acabats Ext.	Cronologia	Observacions
501		1	30000	AR	VIN	ND							VErd
501		1	30000	SF	VIN	ND							Blau-verd turquesa
501		1	30000	SF	VIN	ND							Blanc
501		1	40047										Verd
501		1	50101										Vermell
501		18	50101										Ocre-vermell
501		6	50101										Negre sobre ocre-vermell
501		1	50101										Registres de líies negres i verdes
501		2	50101										Blanc
501		2	50101										Ocre-rosat
501	1	1	15150	VO	ETT	MO	AO			VE	VE	40-80	Ettlinger 20.4.3
501	2	1	15300	VO	KEAY	TO	AO				EN	300-420	Keay XXV A AR116
501	3	1	15431	VO	GER	TO	AO						Pasta beige. Tipus Oberaden 48-54
501	4	1	15233	VO	H.	TO	AO			VE		320-420	Hayes 58B. Superfície exteior cremada
501	5	1	15361	VO	ATL	TO	AO				PC		Tipus Atlante CVII,12
501	6	1	15360	VO	PTA	TO	AO				PC		Similar forma Lamboglia 51
505		1	15204	VO	RIG	MO	AR					370-500	Rigoir 15

C/ Sotstinent Navarro, 12-16 i Bda/ Caçador, 8. Muralla romana - Torres 27 i 28 (Barcelona)

059/12; 052/13; 081/14

U.E.	Núm.	Frag.	Class.	Def. Fragm.	Tipo	Tècnica	Pasta	Decoració Int.	Decoració Ext.	Acabats Int.	Acabats Ext.	Cronologia	Observacions
505		1	15205	SF	FIN	MO	AO		RO	VE	VE		
505		1	15222	PE	FIN	MO	AO			VE	VE		
505		1	15231	PE	FIN	MO	AO			VE	VE		
505		1	15300	AR	AMF	TO	AO				EN		
505		10	15300	SF	AMF	TO	AO				EN		
505		1	15303	SF	AMF	TO	AO						
505		1	15305	SF	AMF	TO	AO						
505		2	15308	SF	AMF	TO	AO						
505		1	15333	SF	LLU	MO	AO						
505		2	15360	SF	FIN	TO	AO				EN		Blanca
505		1	15360	SF	FIN	TO	AO						
505		1	15360	SF	FIN	TO	AO		AC				
505		1	15360	NA	GER	TO	AO						
505		1	15361	FO	FIN	TO	AO				PC	150-200	Lamboglia 9 B
505		1	15361	FO	FIN	TO	AO		AC				
505		1	15361	SF	FIN	TO	AO				PC		
505		1	15361	VO	LAMB	TO	AO				PC	70-150	Lamboglia 10 B

C/ Sotstinent Navarro, 12-16 i Bda/ Caçador, 8. Muralla romana - Torres 27 i 28 (Barcelona)

059/12; 052/13; 081/14

U.E.	Núm.	Frag.	Class.	Def. Fragm.	Tipo	Tècnica	Pasta	Decoració Int.	Decoració Ext.	Acabats Int.	Acabats Ext.	Cronologia	Observacions
505		1	15361	VO	LAMB	TO	AO				PC	150-200	Lamboglia 9 B
505		1	15361	VO	OST	TO	AO				PC		Ostia III, 332
505		1	15361	PE	PTA	TO	AO				PC		
505		2	15431	FO	FIN	MO	AO						
505		2	15431	SF	FIN	TO	AO						
505		1	15431	SF	FIN	TO	AO				ES		
505		2	15431	SF	FIN	MO	AO		AC				
505		1	15431	NA	GET	TO	AO						
505		4	20107		ESR								
505		2	40045										
505		1	40047										
505		1	60110										
505	1	1	15300	VO	KEAY	TO	AO				EN	380-460	Keay XXXV B
505	2	1	15361	VO	FIN	TO	AO				PC		Inèdita.
506		1	15204	SF	FIN	MO	AR						
506		1	15205	VO	GER	MO	AO			VE	VE		Vora ansada
506		2	15230	SF	FIN	MO	AO			VE	VE		

C/ Sotstinent Navarro, 12-16 i Bda/ Caçador, 8. Muralla romana - Torres 27 i 28 (Barcelona)

059/12; 052/13; 081/14

U.E.	Núm.	Frag.	Class.	Def. Fragm.	Tipo	Tècnica	Pasta	Decoració Int.	Decoració Ext.	Acabats Int.	Acabats Ext.	Cronologia	Observacions
506		1	15230	VO	H.	MO	AO			VE	VE	150/200	Hayes 14/17
506		1	15231	PE	FIN	MO	AO			VE	VE		
506		2	15231	SF	FIN	MO	AO			VE	VE		
506		1	15233	VO	H.	MO	AO		IN	VE		400/500	Hayes 81a
506		1	15233	VO	H.	MO	AO			VE			Hayes 81a. Pasta cremada
506		43	15300	SF	AMF	TO	AO				EN		
506		1	15301	SF	AMF	TO	AO						
506		2	15303	SF	AMF	TO	AO						
506		3	15303	SF	LRA	TO	AO		AC				Possible LRA 1
506		3	15303	SF	LRA	TO	AO		AC			s.IV-VI	LRA 3
506		1	15303	SF	LRA	TO	AO		AC				Possible LRA 4
506		2	15305	SF	AMF	TO	AO						A les superfícies és molt visible la composició heterogènia del desgreixant
506		1	15308	SF	AMF	TO	AO						
506		7	15360	SF	FIN	TO	AO				EN		Engalba blanca
506		4	15360	SF	FIN	TO	AO						
506		1	15360	SF	FIN	TO	GO						
506		2	15361	FO	FIN	TO	AO		AC		PC		

C/ Sotstinent Navarro, 12-16 i Bda/ Caçador, 8. Muralla romana - Torres 27 i 28 (Barcelona)

059/12; 052/13; 081/14

U.E.	Núm.	Frag.	Class.	Def. Fragm.	Tipo	Tècnica	Pasta	Decoració Int.	Decoració Ext.	Acabats Int.	Acabats Ext.	Cronologia	Observacions
506		1	15361	PE	FIN	TO	AO				PC		
506		7	15361	SF	FIN	TO	AO				PC		
506		3	15361	VO	LAMB	TO	AO				PC		Lamboglia 10 A
506		1	15361	VO	LAMB	TO	AO				PC		Lamboglia 9 A
506		1	15361	VO	OST	TO	AO				PC		Ostia III, 332
506		1	15430	AN	FIN	TO	AO						
506		6	15430	SF	FIN	TO	AO						A les superfícies és molt visible la composició heterogènia del desgreixant
506		1	15430	PE	MOR	TO	AO						Presenta a l'interior petites pedres volcàniques
506		14	15431	SF	FIN	TO	AO						
506		1	15431	SF	FIN	TO	AO				EN		
506		1	15431	SF	FIN	TO	AO				BR		
506		1	16100	FO	GER	TO	AO		AC			s.V-VI	
506		1	16200	SF	FIN	TL	GR			ES	ES		
506		2	16202	SF	FIN	TO	AO		IN				Presenta línies incises al cos globular
506		1	16202	NA	GER	TO	AO						
506		1	16202	VO	GER	TO	AO		AC				
506		6	16301	SF	FIN	TL	GR						

C/ Sotstinent Navarro, 12-16 i Bda/ Caçador, 8. Muralla romana - Torres 27 i 28 (Barcelona)

059/12; 052/13; 081/14

U.E.	Núm.	Frag.	Class.	Def. Fragm.	Tipo	Tècnica	Pasta	Decoració Int.	Decoració Ext.	Acabats Int.	Acabats Ext.	Cronologia	Observacions
506		3	16301	SF	FIN	TL	GO						
506		1	16351	SF	FIN	MO	AO				VE		
506		25	60101										
507		1	15300	NA	AMF	TO	AO				EN		
507		2	15431	SF	FIN	TO	AO						
507		1	15431	SF	FIN	TO	AO		AC				
507		1	15431	VO	MOR	TO	AO						Presenta bec
507		1	15450	VO	MOR	TL	GR						
508		1	15230	SF	FIN	MO	AO			VE	VE		
508		1	15300	SF	AMF	TO	AO				EN		
508		1	15305	SF	AMF	TO	AO						
508		1	15360	SF	FIN	TO	AO						
508		1	16202	SF	GER	TO	AO				PE		
508		4	16301	SF	FIN	TL	GR						
508		1	60101										
510		1	15205	VO	FIN	TO	AO			VE	VE	s.V	Possible Rigoir 35
510		2	15230	SF	FIN	MO	AO			VE	VE		

C/ Sotstinent Navarro, 12-16 i Bda/ Caçador, 8. Muralla romana - Torres 27 i 28 (Barcelona)

059/12; 052/13; 081/14

U.E.	Núm.	Frag.	Class.	Def. Fragm.	Tipo	Tècnica	Pasta	Decoració Int.	Decoració Ext.	Acabats Int.	Acabats Ext.	Cronologia	Observacions
510		1	15233	SF	FIN	MO	AO			VE			
510		8	15300	SF	AMF	TO	AO				EN		
510		1	15300	VO	KEAY	TO	AO				EN	380-460	Keay XXXV A
510		1	15305	SF	AMF	TO	AO						
510		1	15308	SF	AMF	TO	AO						
510		1	15360	SF	FIN	TO	AO		AC				
510		3	15361	SF	FIN	TO	AO						
510		1	15600										Tegulae reaprofitada com a fitxa
510		6	16301	SF	FIN	TL	GR						
510		1	16301	SF	FIN	TL	GR				PE		
510		1	16301	VO	OLL	TL	GR						Presenta bec
510		3	16302	SF	FIN	TL	GR						
510		2	17092	SF	FIN	TL	GO					s.VIII	
510		1	17092	SF	FIN	TL	GO		AC			s.VIII	
510		1	17092	SF	FIN	TL	GR					s.VIII	
510		3	17092	SF	FIN	TL	GO					s.VIII	
510		1	17092	VO	GER	TO	AO					s.VII	Llavi arrodonit i coll recte

C/ Sotstinent Navarro, 12-16 i Bda/ Caçador, 8. Muralla romana - Torres 27 i 28 (Barcelona)

059/12; 052/13; 081/14

U.E.	Núm.	Frag.	Class.	Def. Fragm.	Tipo	Tècnica	Pasta	Decoració Int.	Decoració Ext.	Acabats Int.	Acabats Ext.	Cronologia	Observacions
510		1	17092	VO	GER	TL	GO					s.VIII	Similar forma làmina 3 figura 5 de Garcia , Miró i Revilla; 1998
510		1	40047										blanc
510		1	40047										Possible plaqueta paviment opus sectile fragmentada, blanc
510		1	40053										
510		2	60101										
512		1	15204	PE	FIN	MO	AR			VE	VE		
512		1	15204	VO	RIG	MO	AR			VE	VE	370-500	Rigoir 16
512		2	15230	SF	FIN	MO	AO			VE	VE		
512		2	15233	FO	FIN	MO	AO			VE			
512		2	15233	PE	FIN	MO	AO			VE			
512		1	15233	SF	FIN	MO	AO			VE			
512		1	15233	VO	H	MO	AO			VE		s.VI	Hayes 91c
512		1	15300	PI	AMF	TO	AO				EN		
512		31	15300	SF	AMF	TO	AO				EN		
512		3	15303	SF	AMF	TO	AO						
512		3	15303	SF	AMF	TO	AO		AC				
512		6	15360	SF	FIN	TO	AO				PC		

C/ Sotstinent Navarro, 12-16 i Bda/ Caçador, 8. Muralla romana - Torres 27 i 28 (Barcelona)

059/12; 052/13; 081/14

U.E.	Núm.	Frag.	Class.	Def. Fragm.	Tipo	Tècnica	Pasta	Decoració Int.	Decoració Ext.	Acabats Int.	Acabats Ext.	Cronologia	Observacions
512		1	15360	VO	LAMB	TO	AO				PC		Lamboglia 9 A
512		1	15360	VO	OST	TO	AO				PC		OstiaIII,332
512		2	15360	PE	PTA	TO	AO				PC		
512		1	15600										Tegulae reaprofitada com a fitxa
512		1	17082	BE	SIT	TO	BE				ES		
512		1	17091	FO	FIN	TO	AO				BR		
512		5	17091	SF	FIN	TO	AO						
512		1	17091	SF	FIN	TO	AO		AC				
512		4	17091	SF	FIN	TO	AO				BR		
512		1	17091	VO	MOR	TO	AO						
512		1	17091	VO	SIT	TO	BE						
512		1	17092	VO	CSS	TL	GO						Llavi arrodonit, vora no diferenciada, cos globular
512		1	17092	VO	CSS	TL	GR						Llavi arrodonit, vora no diferenciada, cos globular
512		45	17092	SF	FIN	TL	GR						
512		11	17092	SF	FIN	TL	GO						
512		1	17092	VO	MOR	TL	GR						Presenta arrencament de broc
512		1	17092	FO	OLL	TL	GO						

C/ Sotstinent Navarro, 12-16 i Bda/ Caçador, 8. Muralla romana - Torres 27 i 28 (Barcelona)

059/12; 052/13; 081/14

U.E.	Núm.	Frag.	Class.	Def. Fragm.	Tipo	Tècnica	Pasta	Decoració Int.	Decoració Ext.	Acabats Int.	Acabats Ext.	Cronologia	Observacions
512		3	17092	FO	OLL	TL	GR						
512		1	17092	VO	OLL	TL	GO						Pefil en S
512		7	17092	VO	OLL	TL	GR						Pefil en S
512		2	17092	BR	SIT	TL	GR						
512		1	17092	VO	SIT	TL	GR						
512		1	20107		ESR								
512		1	20108	PS	MON								R-11667 2,4cm anvers i revers il·legibles
512		1	30000	SF	VIN	ND							
512		1	30000	SF	VIN	ND							Blanc
512		1	30000	SF	VIN	ND							Blau-verd turquesa
512		1	40047										Blanc
512		2	60101										
512	1	1	17092	BE	SIT	TL	GR					s.IX-X	Forma II.2 làmina 10 (Beltrán de Heredia, Quarhis 2006)
512	2	1	17092	VO	OLL	TL	GO					s.IX-X	Forma I làmina 10(Beltrán de Heredia, Quarhis 2006)
512	3	1	17082	VO	OLL	TL	GO				ES	s.IX-X	Forma II làmina 10 (Beltrán de Heredia, Quarhis 2006)
512	4	1	17082	VO	MOR	TL	GO				ES	s.IX-X	Llavi arrodonit, vora no diferenciada, presenta una visera lleugerament penjant.
512	5	1	16301	VO	OLL	TL	GR				ES	s.VI-VII	Llavi ametllat, vora diferenciada, presenta una nansa en forma de mamelló, vora i nansa espatulades.

C/ Sotstinent Navarro, 12-16 i Bda/ Caçador, 8. Muralla romana - Torres 27 i 28 (Barcelona)

059/12; 052/13; 081/14

U.E.	Núm.	Frag.	Class.	Def. Fragm.	Tipo	Tècnica	Pasta	Decoració Int.	Decoració Ext.	Acabats Int.	Acabats Ext.	Cronologia	Observacions
512	6	1	15173	VO	H.	TO	AO					s.VI	Hayes 3
512	7	1	17091	VO	MOR	TO	AO					s.IX	Carolíngia. Peça de reduïdes dimensions, llavi apuntat i visera lleugerament recte. Superfícies ben allisades
514		1	15200	VO	DRAG 27	MO	AO			VE	VE		
514		1	15200	VO	FIN	MO	AO		RO	VE	VE		
514		1	15230	FO	FIN	MO	AO			VE	VE		
514		6	15230	SF	FIN	MO	AO			VE	VE		
514		1	15233	SF	FIN	MO	AO			VE	VE		
514		2	15257	SF	FIN	MO	AO			VE	VE		
514		1	15300	AR	AMF	TO	AO				EN		
514		1	15300	NA	AMF	TO	AO				EN		
514		2	15300	PI	AMF	TO	AO				EN		
514		29	15300	SF	AMF	TO	AO				EN		
514		2	15300	VO	AMF	TO	AO				EN		
514		1	15303	NA	LRA	TO	AO					s.IV-VI	LRA 3
514		2	15308	SF	AMF	TO	AO						
514		3	15361	SF	FIN	TO	AO				PC		
514		1	15361	VO	OST	TO	AO				PC		Ostia I,261

C/ Sotstinent Navarro, 12-16 i Bda/ Caçador, 8. Muralla romana - Torres 27 i 28 (Barcelona)

059/12; 052/13; 081/14

U.E.	Núm.	Frag.	Class.	Def. Fragm.	Tipo	Tècnica	Pasta	Decoració Int.	Decoració Ext.	Acabats Int.	Acabats Ext.	Cronologia	Observacions
514		4	15361	VO	OST	TO	AO				PC		Ostia III,267
514		1	15431	FO	FIN	TO	AO						
514		11	15431	SF	FIN	TO	AO						
514		3	15431	SF	OST	TO	AR						
514		1	16301	SF	FIN	TL	GO						
514		3	16301	SF	FIN	TL	GR						
514		1	16301	SF	FIN	TL	GR						
514		1	16302	VO	OLL	TL	GR						
514		1	20107	PS	FBI								Extrems doblegats en U i acaabts en forma gemètrica apuntada/romboïdal R-11679 Ample 8,2cm
514		1	30000	PE	VIN	ND							Blanc
514		1	30000	SF	VIN	ND							Groc
514		1	30000	SF	VIN	ND							Blanc
514		1	60100	SF	AGU								R-11668 5cm
514		11	60101										
515		1	15230	SF	FIN	MO	AO			VE	VE		
515		5	15231	SF	FIN	MO	AO			VE	VE		
515		1	15231	VO	H.	MO	AO			VE	VE	230-300	Hayes 50a

C/ Sotstinent Navarro, 12-16 i Bda/ Caçador, 8. Muralla romana - Torres 27 i 28 (Barcelona)

059/12; 052/13; 081/14

U.E.	Núm.	Frag.	Class.	Def. Fragm.	Tipo	Tècnica	Pasta	Decoració Int.	Decoració Ext.	Acabats Int.	Acabats Ext.	Cronologia	Observacions
515		1	15233	SF	FIN	MO	AO			VE			
515		12	15300	SF	AMF	TO	AO				EN		
515		1	15300	SF	AMF	TO	AO				EN		Reaprofitada com a fitxa
515		1	15300	VO	KEAY	TO	AO				EN	450-555	Keay LV A
515		4	15303	SF	AMF	TO	AO						
515		5	15308	SF	AMF	TO	AO						
515		1	15361	FO	FIN	TO	AO		AC				
515		1	15361	SF	FIN	TO	AO						
515		1	15361	VO	LAMB	TO	AO					150-200	Lamboglia 9 B
515		6	15431	SF	FIN	TO	AO						
515		1	15431	FO	GER	TO	AO						
515		1	16300	SF	FIN	TL	GO					Finals s.VIII-inicis s.IX	Grollera
515		1	16300	SF	FIN	TL	GR					Finals s.VIII-inicis s.IX	
515		1	16300	SF	FIN	TL	GO					Finals s.VIII-inicis s.IX	Pasta possiblement oriental
515	1	1	16300	VO	SEV	TL	GR					Finals s.VIII-inicis s.IX	Llavi rectangular i vora lleugerament exvasada, cos globular
519		1	12333	VO	H.	MO	AO			VE		IV-V	Hayes 91b
519		1	15204	SF	FIN	MO	AR				VE	s.V	

C/ Sotstinent Navarro, 12-16 i Bda/ Caçador, 8. Muralla romana - Torres 27 i 28 (Barcelona)

059/12; 052/13; 081/14

U.E.	Núm.	Frag.	Class.	Def. Fragm.	Tipo	Tècnica	Pasta	Decoració Int.	Decoració Ext.	Acabats Int.	Acabats Ext.	Cronologia	Observacions
519		1	15230	SF	FIN	MO	AO			VE	VE		
519		1	15230	VO	H.	MO	AO			VE	VE	150-200	Hayes 14-17
519		22	15300	SF	AMF	TO	AO				EN		
519		1	15303	SF	AMF	TO	AO						
519		1	15303	SF	LRA	TO	AO					520-700	LRA 1
519		2	15305	SF	AMF	TO	AO						
519		1	15308	SF	AMF	TO	AO						
519		1	15361	VO	OST	TO	AO				PC		Ostia III, 332
519		2	16100	SF	FIN	TO	AO						
519		1	16100	SF	GER	TO	AO						
519		1	17561	PE	FIN	TO	AO					s.XIV	Possible INTRUSIÓ
519		1	60101										
523		1	15200	PE	FIN	MO	AO			VE	VE		
523		2	15200	SF	FIN	MO	AO			VE	VE		
523		1	15200	SF	FIN	MO	AO						
523		1	15222	SF	FIN	MO	AO			VE	VE		
523		1	15222	SF	FIN	MO	AO			VE	VE		

C/ Sotstinent Navarro, 12-16 i Bda/ Caçador, 8. Muralla romana - Torres 27 i 28 (Barcelona)

059/12; 052/13; 081/14

U.E.	Núm.	Frag.	Class.	Def. Fragm.	Tipo	Tècnica	Pasta	Decoració Int.	Decoració Ext.	Acabats Int.	Acabats Ext.	Cronologia	Observacions
523		1	15230	SF	FIN	MO	AO			VE	VE		
523		1	15230	SF	H	MO	AO			VE	VE	15-200	Reaprofitada com a fitxa
523		1	15230	VO	H	MO	AO			VE	VE	75-160	Hayes 8a
523		1	15230	VO	H	MO	AO			VE	VE	15-200	Hayes 14-17
523		2	15230	VO	H	MO	AO			VE	VE	15-200	Possibles Hayes 14-17
523		1	15230	SF	LAMB	MO	AO			VE	VE	150-200	Lamboglia 9 B
523		1	15230	VO	LAMB	MO	AO			VE	VE	150-200	Lamboglia 9 B
523		2	15231	SF	FIN	MO	AO			VE	VE		
523		2	15231	VO	H	MO	AO			VE	VE	230-300	Hayes 50a
523		21	15300	SF	AMF	TO	AO				EN		
523		1	15300	SF	AMF	TO	AO				EN		Reaprofitada com a fitxa
523		1	15303	SF	AMF	TO	AO						Reaprofitada com a fitxa
523		1	15307	VO	DRES	TO	AO						Dressel 2-4
523		4	15360	SF	FIN	TO	AO				EN		Blanca
523		3	15361	FO	FIN	TO	AO						
523		1	15361	NA	FIN	TO	AO						
523		42	15361	SF	FIN	TO	AO				PC		

C/ Sotstinent Navarro, 12-16 i Bda/ Caçador, 8. Muralla romana - Torres 27 i 28 (Barcelona)

059/12; 052/13; 081/14

U.E.	Núm.	Frag.	Class.	Def. Fragm.	Tipo	Tècnica	Pasta	Decoració Int.	Decoració Ext.	Acabats Int.	Acabats Ext.	Cronologia	Observacions
523		1	15361	VO	H	TO	AO						Hayes 200
523		5	15361	VO	OST	TO	AO				PC		Ostia III, 332
523		2	15361	VO	OST	TO	AO				PC		Lamboglia 10 A
523		3	15361	VO	OST	TO	AO				PC		Ostia III, 267
523		2	15361	VO	OST	TO	AO						Ostia I, 261
523		41	15431	SF	FIN	TO	AO						
523		1	15431	VO	GER	TO	AR						Llavi arrodonit, vora exvasada, coll estret
523		1	15450	SF	FIN	TL	GR						
523		1	20107	PS	PLC								Extrem acabats en forma gemètrica apuntada/romboïdal, presenta aplic arrodonit a la part posterior de l'extrem R-11677 Diàmetre 2,4cm
523		1	20108	PS	MON								R-11661 Diàmetre 1,7cm Possible Dupondius, anvers amb bust coronat a la dreta i llegenda o signum il·legible
523		1	20108	PS	MON								R-11663 Diàmetre 1,6cm anvers i revers il·legibles
523		1	20108	PS	MON								R-11665 Diàmetre 1,3cm anvers i revers il·legibles
523		1	30000	CR	VIN	ND							Verd
523		1	50101										Presenta restes de pintura vermella
523		1	50101										Presenta franges pintades en ocre, blanc, gris i vermell
523		1	60101										
523	1	1	15230	VO	H	MO	AO			VE	VE	100-160	Hayes 9a

C/ Sotstinent Navarro, 12-16 i Bda/ Caçador, 8. Muralla romana - Torres 27 i 28 (Barcelona)

059/12; 052/13; 081/14

U.E.	Núm.	Frag.	Class.	Def. Fragm.	Tipo	Tècnica	Pasta	Decoració Int.	Decoració Ext.	Acabats Int.	Acabats Ext.	Cronologia	Observacions
526		1	15200	VO	DRAG	MO	AO			VE	VE	10-40	Dragendorf 27A
526		1	15205	SF	FIN	MO	AO						
526		1	15205	SF	FIN	MO	AO			VE	VE		
526		1	15230	PE	FIN	MO	AO			VE	VE		
526		1	15230	SF	FIN	MO	AO			VE	VE		
526		3	15230	SF	FIN	MO	AO			VE	VE		
526		1	15230	VO	H.	MO	AO			VE	VE		Hayes 5a
526		2	15231	SF	FIN	MO	AO			VE	VE		
526		1	15233	SF	FIN	MO	AO			VE			
526		2	15233	SF	FIN	MO	AO			VE			
526		1	15233	VO	H.	MO	AO			VE		450-500	Hayes 87a
526		1	15233	VO	H.	MO	AO			VE		500-580	Hayes 104a
526		1	15257	SF	FIN	MO	AO						
526		2	15257	SF	FIN	MO	AO						Presenta incisió possible X
526		2	15300	NA	AMF	TO	AO				EN		
526		5	15300	NA	AMF	TO	AO				EN		
526		1	15300	PI	AMF	TO	AO				EN		

C/ Sotstinent Navarro, 12-16 i Bda/ Caçador, 8. Muralla romana - Torres 27 i 28 (Barcelona)

059/12; 052/13; 081/14

U.E.	Núm.	Frag.	Class.	Def. Fragm.	Tipo	Tècnica	Pasta	Decoració Int.	Decoració Ext.	Acabats Int.	Acabats Ext.	Cronologia	Observacions
526		11	15300	SF	AMF	TO	AO				EN		
526		15	15300	SF	AMF	TO	AO				EN		
526		1	15301	SF	AMF	TO	AO						
526		5	15303	SF	AMF	TO	AO						
526		2	15305	SF	AMF	TO	AO						
526		2	15305	SF	AMF	TO	AO						
526		1	15308	NA	AMF	TO	AO						
526		1	15330	SF	FIN	MO	AO						
526		14	15361	SF	FIN	TO	AO						
526		1	15361	SF	FIN	TO	AO		IN				Presenta incisions de motiu decoratiu indeterminat
526		1	15361	SF	FIN	TO	AO				AC		
526		1	15361	VO	FIN	TO	AO						Indeterminada de reduïdes dimensions
526		1	15361	VO	FIN	TO	AO				PC		Lamboglia 10 A
526		1	15361	NA	GER	TO	AO						
526		1	15361	VO	LAMB	TO	AO						Lamboglia 9 B
526		1	15361	VO	OST	TO	AO				PC		Ostia III, 332
526		1	15361	VO	OST	TO	AO				PC		Ostia III, 267

C/ Sotstinent Navarro, 12-16 i Bda/ Caçador, 8. Muralla romana - Torres 27 i 28 (Barcelona)

059/12; 052/13; 081/14

U.E.	Núm.	Frag.	Class.	Def. Fragm.	Tipo	Tècnica	Pasta	Decoració Int.	Decoració Ext.	Acabats Int.	Acabats Ext.	Cronologia	Observacions
526		1	15371	SF	FIN	TO	AO						
526		1	15431	VO	CSS	TO	AO						Llavi no diferenciat, visera recta
526		1	15431	SF	FIN	TO	AO						Presenta arrencament de nansa
526		2	15431	SF	FIN	TO	AO						
526		3	15431	SF	FIN	TO	BE						
526		1	15431	VO	FIN	TO	AO						
526		4	15431	VO	FIN	TO	BE						
526		1	15431	PE	GER	TO	AO						Llavi amb vora no diferenciada, visera lleugerament penjant
526		1	15431	PE	GER	TO	AO						
526		1	15431	VO	MOR	TO	AO						
526		1	16202	SF	FIN	TO	AO						
526		1	16202	VO	GER	TO	AO						Vora ansada
526		1	16206	VO	CSS	TL	GR						Similar a Lam. 5 fig.PR/III.5 (Beltrán de Heradia,Quarhis 2005)
526		1	16206	VO	OLL	TL	GR						Similar a Lam. 5 fig.PR/III.5 (Beltrán de Heradia,Quarhis 2005)
526		1	16300	VO	CSS	TL	GR				AC		Presenta encaix per la tapadora. Grollera
526		1	16300	VO	CSS	TL	GR						Cassola alta. Grollera
526		1	16300	SF	FIN	TL	GR			ES	ES		

C/ Sotstinent Navarro, 12-16 i Bda/ Caçador, 8. Muralla romana - Torres 27 i 28 (Barcelona)

059/12; 052/13; 081/14

U.E.	Núm.	Frag.	Class.	Def. Fragm.	Tipo	Tècnica	Pasta	Decoració Int.	Decoració Ext.	Acabats Int.	Acabats Ext.	Cronologia	Observacions
526		1	16300	VO	FIN	TL	GR						Grollera
526		2	16301	SF	FIN	TL	GR						
526		8	16301	SF	FIN	TL	GO						
526		1	16301	VO	OLL	TL	GR						Similar forma PR/4.7 (Beltrán de Heredia, Quarhis 2005)
526		1	16301	VO	OLL	TL	GR						Lam. 5 fig.PR/IV.3 (Beltrán de Heradia,Quarhis 2005)
526		1	16302	SF	FIN	TL	GR						
526		2	16304	SF	FIN	TL	GR						
526		1	16500	PS	FIN	TO	AO				IN		R-12383 3,4cm diàmetre, presena decoració de línies encreuades formant figures geomètriques triangulars, fitxa
526		1	17011	VO	GER	TO	AO						Llavi arrodonit i vora entrant , presenta una inflexió marcant la panxa
526		1	17011	VO	OLL	TL	GR						Similar a Lam. 10 fig.PR. 2097, fig. 10 (Beltrán de Heradia,Quarhis 2005)
526		2	17082	SF	FIN	TO	AO				ES		
526		1	17082	VO	SIT	TO	AO				ES		
526		2	17082	VO	SIT	TO	AO			ES	ES		Presenta un arrencament de nansa
526		1	17091	AR	FIN	TL	AO						
526		1	17091	FO	FIN	TL	AO				ENG		Blanca
526		13	17091	SF	FIN	TL	AO						
526		2	17091	SF	FIN	TL	AO		AC				

C/ Sotstinent Navarro, 12-16 i Bda/ Caçador, 8. Muralla romana - Torres 27 i 28 (Barcelona)

059/12; 052/13; 081/14

U.E.	Núm.	Frag.	Class.	Def. Fragm.	Tipo	Tècnica	Pasta	Decoració Int.	Decoració Ext.	Acabats Int.	Acabats Ext.	Cronologia	Observacions
526		1	17091	SF	FIN	TL	BE						Possiblement sitra
526		1	17091	SF	FIN	TL	GR						Possiblement sitra
526		4	17092	SF	FIN	TL	GO						
526		1	17092	SF	FIN	TL	GR				ES		
526		16	17092	SF	FIN	TL	GR						
526		3	17092	SF	FIN	TL	GR				AC		
526		3	17092	SF	FIN	TL	GO				AC		
526		1	17092	SF	FIN	TL	GO				IM		
526		1	17092	SF	FIN	TL	GR						Presenta nansa de secció quadrangular
526		6	17092	FO	OLL	TL	GR						
526		1	17092	SF	OLL	TL	GO						
526		1	50251										
526		1	60110										
526	1	1	15231	VO	H.	MO	AO			VE	VE	c.400	Motiu Atlante lam. LXXXII, motiu núm. 38 (arbre) Hayes 56
527		1	15200	PE	FIN	MO	AO			VE	VE		
527		8	15200	SF	FIN	MO	AO			VE	VE		
527		1	15200	VO	FIN	MO	AO			VE	VE		

C/ Sotstinent Navarro, 12-16 i Bda/ Caçador, 8. Muralla romana - Torres 27 i 28 (Barcelona)

059/12; 052/13; 081/14

U.E.	Núm.	Frag.	Class.	Def. Fragm.	Tipo	Tècnica	Pasta	Decoració Int.	Decoració Ext.	Acabats Int.	Acabats Ext.	Cronologia	Observacions
527		1	15205	SF	FIN	MO	AO			VE	VE		
527		1	15205	VO	FIN	MO	AO			VE	VE		
527		1	15205	VO	FIN	MO	AO		IS		VE		
527		1	15230	PE	FIN	MO	AO		RO	VE	VE		
527		1	15230	SF	FIN	MO	AO			VE	VE		
527 LATERAL SITJA		1	15230	SF	FIN	MO	AO			VE	VE		
527		3	15230	SF	FIN	MO	AO			VE	VE		
527		1	15230	VO	H.	MO	AO			VE	VE	100-200	Hayes 3c
527		1	15231	SF	FIN	MO	AO			VE	VE		
527		1	15231	VO	H.	MO	AO			VE	VE	230-300	Hayes 50a
527		6	15233	SF	FIN	MO	AO			VE			
527		1	15233	VO	H.	MO	AO			VE		380-500	Hayes 91b
527		1	15300	NA	AMF	TO	AO				EN		
527		1	15300	NA	AMF	TO	AO				EN		
527		1	15300	PI	AMF	TO	AO				EN		
527		5	15300	SF	AMF	TO	AO				EN		
527		21	15300	SF	AMF	TO	AO				EN		

C/ Sotstinent Navarro, 12-16 i Bda/ Caçador, 8. Muralla romana - Torres 27 i 28 (Barcelona)

059/12; 052/13; 081/14

U.E.	Núm.	Frag.	Class.	Def. Fragm.	Tipo	Tècnica	Pasta	Decoració Int.	Decoració Ext.	Acabats Int.	Acabats Ext.	Cronologia	Observacions
527		1	15303	NA	AMF	TO	AO						
527		1	15303	SF	AMF	TO	AO		AC				
527		13	15303	SF	AMF	TO	AO						
527		1	15303	SF	AMF	TO	AO	AC	AC				
527		6	15308	SF	AMF	TO	AO						
527		1	15330	FO	LLU	MO	AO						
527 LATERAL SITJA		1	15361	SF	FIN	TO	AO				PC		
527		1	15361	SF	FIN	TO	AO						
527		1	15361	SF	FIN	TO	AO		AC	VE			
527		1	15361	VO	OST	TO	AO				PC		Ostia III, 267
527		1	15431	VO	CSS	TO	AO						Presenta encaix per la tapadora
527		2	15431	FO	FIN	TO	AO						
527		1	15431	NA	FIN	TO	AO						
527		1	15431	SF	FIN	TO	AO				ES		
527		1	15431	SF	FIN	TO	BE				ES		
527		2	15431	SF	FIN	TO	AO						
527		1	15431	SF	FIN	TO	AO				VE		

C/ Sotstinent Navarro, 12-16 i Bda/ Caçador, 8. Muralla romana - Torres 27 i 28 (Barcelona)

059/12; 052/13; 081/14

U.E.	Núm.	Frag.	Class.	Def. Fragm.	Tipo	Tècnica	Pasta	Decoració Int.	Decoració Ext.	Acabats Int.	Acabats Ext.	Cronologia	Observacions
527		1	15431	SF	FIN	TO	AO						
527		1	16300	VO	CSS	TL	GR						Grollera. Presenta encaix per la tapadora
527 LATERAL SITJA		1	16301	SF	FIN	TL	GO						
527 LATERAL SITJA		3	16301	SF	FIN	TL	GR						
527		1	16301	SF	FIN	TL	GO						
527		1	16301	SF	FIN	TL	GR						
527		1	16302	VO	OLL	TL	GR						Vora exvasada, llavi lleugerament apuntat. Similar PR/I.1 (Beltrán de Heredia, Quarhis 2005)
527		1	16302	VO	OLL	TL	GR						Llavi apuntat. Similar PR/I.9 (Beltrán de Heredia, Quarhis 2005)
527		5	16304	SF	FIN	TL	GR						
527		1	17082	SF	FIN	TO	BE				ES		
527		3	17092	FO	FIN	TL	GR						
527		9	17092	SF	FIN	TL	GR						
527		2	17092	SF	FIN	TL	GO						
527		1	17092	SF	FIN	TL	BE						
527		1	60101										Banya
527		2	60110										Cardium
527	1	9	16301	SF	OLL	TL	GR						Mateixa peça

C/ Sotstinent Navarro, 12-16 i Bda/ Caçador, 8. Muralla romana - Torres 27 i 28 (Barcelona)

059/12; 052/13; 081/14

U.E.	Núm.	Frag.	Class.	Def. Fragm.	Tipo	Tècnica	Pasta	Decoració Int.	Decoració Ext.	Acabats Int.	Acabats Ext.	Cronologia	Observacions
527	1	2	16301	VO	OLL	TL	GR						Mateixa peça
527	2	1	15300	VO	KEAY	TO	AO				EN	s. IV	Keay IV
527	3	1	16206	VO	CSS	TL	GR						Llavi apuntat, vora no diferenciada. Similar PR/III.4 (Beltrán de Heredia, Quarhis 2005)
527	4	1	16300	VO	FOB	TL	GR						Possible tapadora amb llavi exterior recte i interior marcat
527	5	1	17011	VO	GET	TO	AO						
528		1	15150	SF	FIN	MO	AO			VE	VE		
528		1	15200	VO	DRAG	MO	AO			VE	VE	60-160	Dragendorf 35
528		5	15200	SF	FIN	MO	AO			VE	VE		
528		1	15200	SF	FIN	MO	AO			VE	VE	1-60	Dragendorf 17a
528		1	15200	SF	FIN	MO	AO			VE	VE		Decoració floral enmarcada en un cercle
528		1	15204	FO	FIN	MO	AR				VE		Decoració malmesa
528		1	15204	PE	FIN	MO	AR						
528		2	15204	SF	FIN	MO	AR						
528		1	15204	SF	FIN	MO	AR		AC				
528		1	15204	SF	FIN	MO	AR			VE			
528		1	15204	SF	FIN	MO	AR				VE		
528		1	15204	SF	FIN	MO	AR						

C/ Sotstinent Navarro, 12-16 i Bda/ Caçador, 8. Muralla romana - Torres 27 i 28 (Barcelona)

059/12; 052/13; 081/14

U.E.	Núm.	Frag.	Class.	Def. Fragm.	Tipo	Tècnica	Pasta	Decoració Int.	Decoració Ext.	Acabats Int.	Acabats Ext.	Cronologia	Observacions
528		1	15204	SF	FIN	MO	AR			VE	VE		
528		2	15205	SF	FIN	MO	AO				VE		
528		3	15205	SF	FIN	MO	AO			VE	VE		
528		2	15230	PE	FIN	MO	AO			VE	VE		
528		1	15230	PE	FIN	MO	AO	RO		VE	VE		
528		1	15230	SF	FIN	MO	AO	RO		VE	VE		
528		9	15230	SF	FIN	MO	AO			VE	VE		
528		1	15231	PE	FIN	MO	AO			VE	VE		
528		2	15233	PE	FIN	MO	AO			VE			
528		3	15233	SF	FIN	MO	AO			VE		350-450	Hayes 91
528		1	15233	VO	H.	MO	AO			VE		350-450	Hayes 91
528		1	15233	VO	H.	MO	AO			VE		530-580	Hayes 99b
528		2	15233	VO	H.	MO	AO			VE			Hayes 58b
528		1	15233	VO	H.	MO	AO			VE		500-580	Hayes 104a
528		1	15233	VO	H.	MO	AO			VE		570-600	Hayes 104b
528		2	15233	VO	H.	MO	AO			VE		475-530	Hayes 87b
528		2	15233	VO	H.	MO	AO			VE		360-470	Hayes 67

C/ Sotstinent Navarro, 12-16 i Bda/ Caçador, 8. Muralla romana - Torres 27 i 28 (Barcelona)

059/12; 052/13; 081/14

U.E.	Núm.	Frag.	Class.	Def. Fragm.	Tipo	Tècnica	Pasta	Decoració Int.	Decoració Ext.	Acabats Int.	Acabats Ext.	Cronologia	Observacions
528		1	15233	VO	H.	MO	AO			VE		s.V	Hayes 76
528		1	15257	SF	FIN	MO	AO						
528		1	15257	VO	MAY	MO	AO					IaC-IdC	Mayet 2
528		1	15300	NA	AMF	TO	AO				EN		
528		243	15300	SF	AMF	TO	AO				EN		
528		1	15300	SF	AMF	TO	AO				EN		Reaprofitada com a fitxa
528		1	15300	SF	AMF	TO	AO				EN		Reaprofitada com a fitxa
528		1	15300	VO	KEAY	TO	AO				EN	s.III-V	Keay XXV E
528		3	15301	SF	AMF	TO	AO						
528		3	15303	NA	AMF	TO	AO						
528		23	15303	SF	AMF	TO	AO		AC				
528		44	15303	SF	AMF	TO	AO						
528		5	15303	SF	AMF	TO	AO					s.IV-VI	LRA 3
528		1	15303	VO	LRA	TO	AO					400-500	LRA 4A
528		1	15303	VO	LRA	TO	AO					490-650	LRA 4B
528		8	15305	SF	AMF	TO	AO						
528		1	15307	SF	AMF	TO	AO						

C/ Sotstinent Navarro, 12-16 i Bda/ Caçador, 8. Muralla romana - Torres 27 i 28 (Barcelona)

059/12; 052/13; 081/14

U.E.	Núm.	Frag.	Class.	Def. Fragm.	Tipo	Tècnica	Pasta	Decoració Int.	Decoració Ext.	Acabats Int.	Acabats Ext.	Cronologia	Observacions
528		1	15307	VO	PASC	TO	AO						Pascual I
528		32	15308	SF	AMF	TO	AO						
528		1	15333	FO	FIN	MO	AO						
528		3	15333	SF	FIN	MO	AO						
528		8	15360	SF	FIN	TO	AO				EN		Blanca
528		1	15360	SF	FIN	TO	AO		AC		EN		Blanca
528		6	15360	SF	FIN	TO	AO						
528		1	15360	NA	GER	TO	AO						
528		1	15360	VO	MOR	TO	AO				EN		Blanca
528		6	15361	FO	FIN	TO	AO				PC		
528		4	15361	FO	FIN	TO	AO		AC				
528		18	15361	SF	FIN	TO	AO						
528		1	15361	SF	FIN	TO	AO		AC				
528		2	15361	SF	FIN	TO	AO		AC		PC		
528		1	15361	SF	FIN	TO	AO				PC		
528		2	15361	SF	FIN	TO	AO			VE			
528		1	15361	VO	LAMB	TO	AO						Lamboglia 9 A

C/ Sotstinent Navarro, 12-16 i Bda/ Caçador, 8. Muralla romana - Torres 27 i 28 (Barcelona)

059/12; 052/13; 081/14

U.E.	Núm.	Frag.	Class.	Def. Fragm.	Tipo	Tècnica	Pasta	Decoració Int.	Decoració Ext.	Acabats Int.	Acabats Ext.	Cronologia	Observacions
528		1	15361	VO	LAMB	TO	AO						Lamboglia 10 A
528		3	15361	VO	LAMB	TO	AO						Lamboglia 10 B
528		6	15361	VO	OST	TO	AO				PC		Ostia III, 332
528		3	15361	VO	OST	TO	AO				PC		Ostia III, 267
528		1	15361	VO	OST	TO	AO						Ostia I, 270
528		1	15431	FO	FIN	TO	AO						
528		81	15431	SF	FIN	TO	AO						Possiblement algunes podrien ser tardoantigues
528		1	15431	SF	FIN	TO	AO						Presenta orifici
528		1	15431	SF	FIN	TO	AO		AC				
528		3	15431	NA	GER	TO	AO						
528		1	15431	VO	GER	TO	AO						Llavi arrodonit, vora ametllada, possible pasta bètica
528		1	15431	NA	GET	TO	AO						
528		1	15431	NA	GET	TO	AO						Lobulada
528		1	15431	VO	MOR	TO	AO						Llavi arrodonit, visera lleugerament enganzada a la vora
528		1	15431	VO	SEV	TO	AO						
528		2	15431	VO	TAP	TO	AO						
528		1	16200	SF	FIN	TL	GR					s.VII-VIII	Grollera

C/ Sotstinent Navarro, 12-16 i Bda/ Caçador, 8. Muralla romana - Torres 27 i 28 (Barcelona)

059/12; 052/13; 081/14

U.E.	Núm.	Frag.	Class.	Def. Fragm.	Tipo	Tècnica	Pasta	Decoració Int.	Decoració Ext.	Acabats Int.	Acabats Ext.	Cronologia	Observacions
528		1	16300	VO	AMP	TO	AO					s.V-VI	Presenta una nansa, possible producció bètica
528		1	16300	FO	FIN	TO	AO					s.V-VI	
528		1	16300	FO	FIN	TO	AO				BR	s.V-VI	
528		5	16300	FO	FIN	TL	GR					s.VII-VIII	Grollera
528		5	16300	FO	FIN	TL	GO					s.VII-VIII	Grollera
528		1	16300	PE	FIN	TL	GR					s.VII-VIII	Grollera
528		6	16300	SF	FIN	TO	AO					s.V-VI	
528		13	16300	SF	FIN	TL	GO					s.VII-VIII	Grollera
528		16	16300	SF	FIN	TL	GR					s.VII-VIII	Grollera
528		1	16300	SF	FIN	TL	GR					s.VII-VIII	Grollera. Possible pasta oriental.
528		2	16300	SF	FIN	TL	GR		AC			s.VII-VIII	Grollera
528		5	16300	SF	FIN	TL	GR						
528		1	16300	VO	FIN	TL	GO					s.VIII	Grollera, vora plana
528		8	16300	VO	FIN	TL	GR					s.VIII	Grollera, perfil en S
528		1	16300	NA	GER	TO	AO					s.V-VI	
528		1	16300	VO	GER	TO	AO					s.V-VI	Vora ansada
528		1	16300	VO	MOR	TL	GO					s.VIII	Grollera, llavi arrodonit lleugerament exvasat i visera penjant, amb una inflexió interior

C/ Sotstinent Navarro, 12-16 i Bda/ Caçador, 8. Muralla romana - Torres 27 i 28 (Barcelona)

059/12; 052/13; 081/14

U.E.	Núm.	Frag.	Class.	Def. Fragm.	Tipo	Tècnica	Pasta	Decoració Int.	Decoració Ext.	Acabats Int.	Acabats Ext.	Cronologia	Observacions
528		1	16300	NA	OLL	TL	GO					s.VII-VIII	Grollera
528		1	16300	VO	OLL	TL	GR					s.VIII	Grollera, llavi lleugerament engruixit, presenta encaix a la vora, possible morter
528		1	16300	VO	OLL	TL	GR					s.VIII	Grollera, perfil en S, vora ansada
528		1	16300	VO	TAP	TL	GO					s.VIII	Grollera, similar làmina 11 figura 17 (Beltrán de Heredia, Quarhis 2005)
528		38	16301	SF	FIN	TL	GR						
528		8	16301	SF	FIN	TL	GO						
528		1	16301	VO	OLL	TL	GO						Forma PR/4.12 (Beltrán de Heredia, Quarhis 2005)
528		2	16301	VO	OLL	TL	GO						Forma PR/4.3 (Beltrán de Heredia, Quarhis 2005)
528		1	16301	VO	OLL	TL	GR						Forma PR/4.3 (Beltrán de Heredia, Quarhis 2005)
528		1	16301	VO	OLL	TL	GR						Similar lamina 11 figura 16 (Beltrán de Heredia, Quarhis 2005)
528		1	16301	VO	OLL	TL	GR						Forma PR/4.10 (Beltrán de Heredia, Quarhis 2005)
528		2	16301	VO	OLL	TL	GR						Similar lamina 10 figura 5 (Beltrán de Heredia, Quarhis 2005)
528		1	16301	VO	OLL	TL	GR						Forma PR/4.7 (Beltrán de Heredia, Quarhis 2005)
528		1	16302	AG	TAP	TL	GO						Forma PR/1.3 (Beltrán de Heredia, Quarhis 2005)
528		1	17082	SF	FIN	TO	AO				ES	s.VIII	
528		1	20123										Plom indeterminat
528		1	30000	SF	VIN	ND							Groc

C/ Sotstinent Navarro, 12-16 i Bda/ Caçador, 8. Muralla romana - Torres 27 i 28 (Barcelona)

059/12; 052/13; 081/14

U.E.	Núm.	Frag.	Class.	Def. Fragm.	Tipo	Tècnica	Pasta	Decoració Int.	Decoració Ext.	Acabats Int.	Acabats Ext.	Cronologia	Observacions
528		1	30000	VO	VIN	ND							Blanc
528		1	30000	VO	VIN	ND							Groc
528		1	40047										Blanc
528		1	60101										
528		3	60101										
528		1	60110										
528		1	60110										Ostrea edulis
528		1	60110										Cardium
528	1	1	16303	AG	PAT	TL	GR						Similar forma PR/3.6 (Beltrán de Heredia, Quarhis 2005)
528	10	1	15361	VO	OLL	TO	AO				PC		Similar forma Vila-roma 5.40
528	11	1	15361	VO	ATL	TO	AO						Cassola Atlante XVII, 1
528	12	1	15176	VO	H.	TO	AO			VE			Similar a la forma Clara A Hayes 12
528	13	1	16300	VO	TEN	TL	GO						Grollera. Similar forma Keay XXXV però de grans dimensions.
528	14	1	15204	VO	MOR	MO	AR						Llavi arrodonit, vora exvasada, vernís malmès
528	15	1	16300	VO	MOR	TL	GR					s.VIII	Grollera. Llavi arrodonit vora entrant amb una inflexió fins a la visera recta
528	16	1	16300	VO	MOR	TL	GO					s.VIII	Grollera. Llavi arrodonit lleugerament sortint, amb visera recta i inflexió a l'interior
528	17	1	16300	VO	MOR	TL	GR					s.VIII	Grollera. Llavi arrodonit, vora recta amb visera lleugerament penjant.

C/ Sotstinent Navarro, 12-16 i Bda/ Caçador, 8. Muralla romana - Torres 27 i 28 (Barcelona)

059/12; 052/13; 081/14

U.E.	Núm.	Frag.	Class.	Def. Fragm.	Tipo	Tècnica	Pasta	Decoració Int.	Decoració Ext.	Acabats Int.	Acabats Ext.	Cronologia	Observacions
528	18	1	16300	VO	OLL	TL	GR					s.VIII	Grollera. Vora lleugerament recta amb l'encaix per a una tapadora, perfil en S.
528	19	1	16300	VO	GER	TL	GR					s.VIII	Grollera. Llavi rectangular lleugerament marcat a l'exterior i perfil en S.
528	2	1	15330	LLU	FIN	MO	AO						
528	3	1	16302	VO	PAT	TL	GO						
528	4	1	15303	PI	AMF	TO	AO						Mediterrània oriental (Egeu?; Keay LII ? del tipus Àgora)
528	5	1	15300	VO	KEAY	TO	AO				EN	380-450	Keay XXXVI B AR127
528	6	1	15300	VO	KEAY	TO	AO				EN	s.IV-V	Keay XLI B AR93
528	7	1	15303	VO	LRA	TO	AO					520-700	LRA 1 Kellia 169 AR121
528	8	1	15303	VO	LRA	TO	AO					400-500	LRA 4A
528	9	1	15303	VO	LRA	TO	AO					490-650	LRA 4B
531		1	15204	SF	FIN	MO	AR				PC		
531		1	15204	SF	FIN	MO	AR						
531		1	15231	SF	FIN	MO	AO			VE	VE		
531		2	15300	SF	AMF	TO	AO				EN		
531		1	15300	VO	KEAY	TO	AO				EN	520-600	Keay LVII A
531		3	15303	SF	AMF	TO	AO						
531		1	15303	VO	LRA	TO	AO					s.V-VI	LRA 4C

C/ Sotstinent Navarro, 12-16 i Bda/ Caçador, 8. Muralla romana - Torres 27 i 28 (Barcelona)

059/12; 052/13; 081/14

U.E.	Núm.	Frag.	Class.	Def. Fragm.	Tipo	Tècnica	Pasta	Decoració Int.	Decoració Ext.	Acabats Int.	Acabats Ext.	Cronologia	Observacions
531		2	15341	SF	FIN	TO	AO						
531		1	15361	FO	FIN	TO	AO						
531		2	15361	SF	FIN	TO	AO						
531		1	15361	VO	OST	TO	AO						Ostia III, 332
531		1	15431	SF	FIN	TO	AO		AC				
531		1	16301	SF	FIN	TL	GR						
531		1	16301	SF	FIN	TL	GO						
531		1	16301	VO	OLL	TL	GR						Similar forma PR/4.3 (Beltrán de Heredia , Quarhis 2005)
531		1	16301	VO	OLL	TL	GR						Similar forma PR/4.13 (Beltrán de Heredia , Quarhis 2005)
531		1	17092	SF	FIN	TL	GO					s.IX-X	
531		2	17092	SF	FIN	TL	BE					s.IX-X	
531		1	20108	PS	MON								R-11658 Diàmetre 1,6cm anvers i revers il·legibles
531	1	1	17092	VO	SIT	TL	BE					s.IX-X	Similar forma 2 (Beltrán de Heredia , Quarhis 2006)
531	2	1	17092	VO	TAP	TL	GO					s.IX-X	
534		1	15204	SF	FIN	MO	AR				ES		
534		1	15257	SF	FIN	MO	AR		AC				
534		17	15300	SF	AMF	TO	AO				EN		

C/ Sotstinent Navarro, 12-16 i Bda/ Caçador, 8. Muralla romana - Torres 27 i 28 (Barcelona)

059/12; 052/13; 081/14

U.E.	Núm.	Frag.	Class.	Def. Fragm.	Tipo	Tècnica	Pasta	Decoració Int.	Decoració Ext.	Acabats Int.	Acabats Ext.	Cronologia	Observacions
534		1	15300	VO	KEAY	TO	AO				EN	550-700	Keay LXI A
534		1	15303	SF	AMF	TO	AO						
534		1	15303	SF	LRA	TO	AO					s.IV-VI	LRA 2
534		1	15305	SF	AMF	TO	AO						
534		1	15307	SF	AMF	TO	AO						
534		5	15308	SF	AMF	TO	AO						
534		1	15360	SF	FIN	TO	AO				EN		Blanca
534		1	15360	SF	FIN	TO	AO		AC				
534		1	15361	SF	FIN	TO	AO		AC				
534		1	15361	SF	FIN	TO	AO				PC		
534		1	15361	VO	OST	TO	AO				PC		Ostia III, 332
534		1	15431	NA	FIN	TO	AR						lobulada
534		3	15431	SF	FIN	TO	AO						
534		1	15431	VO	MOR	TO	AO						Llavi arrodonit , visera lleugerament penjant
534		1	16300	SF	FIN	TL	BE		IN			s.V	Grollera Registre de línies obliqües enmarcades en dues línies.
534		1	16301	FO	FIN	TL	GR						
534		5	16301	SF	FIN	TL	GR						

C/ Sotstinent Navarro, 12-16 i Bda/ Caçador, 8. Muralla romana - Torres 27 i 28 (Barcelona)

059/12; 052/13; 081/14

U.E.	Núm.	Frag.	Class.	Def. Fragm.	Tipo	Tècnica	Pasta	Decoració Int.	Decoració Ext.	Acabats Int.	Acabats Ext.	Cronologia	Observacions
534		2	16301	SF	FIN	TL	GO						
534		1	16301	VO	OLL	TL	GR						Similiar forma PR/IV.3 (Beltrán de Heredia; Quarhis 2005)
534		1	16302	SF	FIN	TL	GO						
534		1	16302	SF	FIN	TL	GR						
534		1	30000	FO	VIN	ND							Groc
534		2	30000	SF	VIN	ND							Verd/turquesa
534		1	30000	VO	VIN	ND							Blanc
534		1	40047										
534		1	40047										R-11669 Mà de morter, blanc
534	1	1	16301	VO	OLL	TL	GR						Llavi arrodonit, vora lleugerament exvasada, presenta arrencament de nansa
536		1	15150	SF	FIN	MO	AO			VE	VE		
536		1	15150	VO	RIT	MO	AO			VE	VE	-15/20	Ettlinger 12.4
536		1	15200	VO	DRAG	MO	AO			VE	VE	40-80	Dragendorf 47b
536		1	15200	SF	FIN	MO	AO			VE	VE		
536		1	15204	FO	FIN	MO	AR			IS			
536		1	15204	SF	FIN	MO	AR		RO		VE		
536		1	15233	PE	H.	MO	AO			VE		325-400	Hayes 61a

C/ Sotstinent Navarro, 12-16 i Bda/ Caçador, 8. Muralla romana - Torres 27 i 28 (Barcelona)

059/12; 052/13; 081/14

U.E.	Núm.	Frag.	Class.	Def. Fragm.	Tipo	Tècnica	Pasta	Decoració Int.	Decoració Ext.	Acabats Int.	Acabats Ext.	Cronologia	Observacions
536		1	15300	NA	AMF	TO	AO				EN		
536		20	15300	SF	AMF	TO	AO				EN		
536		1	15303	NA	AMF	TO	AO						
536		1	15303	SF	AMF	TO	AO		AC				
536		1	15305	PI	AMF	TO	AO						
536		1	15331	SF	LLU	MO	AO				EN		Negra
536		1	15360	VO	MOR	TO	AO				EN		Blanca, pasta cremada
536		3	15361	FO	FIN	TO	AO		AC		PC		
536		1	15361	PE	FIN	TO	AO						
536		3	15361	SF	FIN	TO	AO						
536		1	15361	SF	FIN	TO	AO			VE			
536		1	15361	VO	LAMB	TO	AO						Lamboglia 10 A
536		5	15431	SF	FIN	TO	AO						
536		2	15431	SF	FIN	TO	AR						
536		1	15431	SF	FIN	TO	AR		AC				
536		1	15431	FO	GER	TO	AO						
536		1	15431	NA	GER	TO	AO						Trilobulada

C/ Sotstinent Navarro, 12-16 i Bda/ Caçador, 8. Muralla romana - Torres 27 i 28 (Barcelona)

059/12; 052/13; 081/14

U.E.	Núm.	Frag.	Class.	Def. Fragm.	Tipo	Tècnica	Pasta	Decoració Int.	Decoració Ext.	Acabats Int.	Acabats Ext.	Cronologia	Observacions
536		1	16300	FO	FIN	TL	GR				EN	s.VIII- inicis s.IX	Grollera
536		1	16300	FO	FIN	TL	GO					s.VIII- inicis s.IX	Grollera
536		3	16300	SF	FIN	TL	GO					s.VIII- inicis s.IX	Grollera
536		14	16300	SF	FIN	TL	GR					s.VIII- inicis s.IX	Grollera
536		1	16300	SF	FIN	TL	GR		AC			s.VIII- inicis s.IX	Grollera
536		1	16300	SF	FIN	TL	GR		IN			s.VIII- inicis s.IX	Grollera
536		1	16300	VO	OLL	TL	GR					s.VIII- inicis s.IX	Grollera. Llavi atriangular, vora exvasada
536		1	16300	VO	TAP	TL	GR					s.VIII- inicis s.IX	Grollera. Llavi arrodonit, vora no diferenciada
536	1	1	15300	VO	KEAY	TO	AO				EN	s.III-IV	Keay 1B
536	2	1	15231	VO	LAMB	MO	AO	RO		VE	VE		Similar a la forma Lamboglia 42 (Atlante Tav.XXVIII no.1 i 6.) Visera quasi recta respecte al pla horitzontal Similar forma 42 lamina 10 (Hayes 1972, pg 59-60)
536	3	1	15431	VO	MOR	TO	AO						Llavi lleugerament apuntat, vora no diferenciada, visera recta no diferenciada
537		1	12400	SF	AMF	TO	AO						
537		1	15200	VO	DRAG	MO	AO			VE	VE		Dragendorf 37B
537		1	15200	PE	FIN	MO	AO			VE	VE		
537		1	15204	PE	FIN	MO	AR						
537		1	15204	SF	FIN	MO	AR		IN				Formant meandres
537		1	15204	VO	FIN	MO	AR						De reduïdes dimensions

C/ Sotstinent Navarro, 12-16 i Bda/ Caçador, 8. Muralla romana - Torres 27 i 28 (Barcelona)

059/12; 052/13; 081/14

U.E.	Núm.	Frag.	Class.	Def. Fragm.	Tipo	Tècnica	Pasta	Decoració Int.	Decoració Ext.	Acabats Int.	Acabats Ext.	Cronologia	Observacions
537		1	15204	FO	RIG	MO	AR	IS		VE	VE		Rigoir Segell similar no.211 de Rigoir 1960.
537		1	15204	VO	RIG	MO	AR					370-500	Rigoir 18
537		3	15205	SF	FIN	MO	AO			VE	VE		
537		1	15205	SF	FIN	MO	AO		RO	VE	VE		
537		1	15205	VO	RIG	MO	AO			VE	VE	370-500	Rigoir 8
537		1	15222	VO	H	MO	AO			VE	VE		
537		1	15230	PE	FIN	MO	AO			VE	VE		
537		3	15230	SF	FIN	MO	AO			VE	VE		
537		1	15230	VO	H	MO	AO			VE	VE	s.II	Hayes 158
537		1	15231	SF	FIN	MO	AO			VE	VE		
537		1	15231	SF	FIN	MO	AO	MO		VE	VE		Possible decoració a motlle d'un togat
537		1	15231	SF	FIN	MO	AO			VE	VE		
537		1	15232	SF	FIN	MO	AO			VE	VE		
537		1	15233	VO	ATL	MO	AO			VE		s.V-VI	Atlante LIII,8/14
537		1	15233	FO	FIN	MO	AO			VE			
537		2	15233	PE	FIN	MO	AO			VE			
537		1	15233	PE	FIN	MO	AO			VE			Decoració de cercles concèntrics, decoració Glanztönfilm

C/ Sotstinent Navarro, 12-16 i Bda/ Caçador, 8. Muralla romana - Torres 27 i 28 (Barcelona)

059/12; 052/13; 081/14

U.E.	Núm.	Frag.	Class.	Def. Fragm.	Tipo	Tècnica	Pasta	Decoració Int.	Decoració Ext.	Acabats Int.	Acabats Ext.	Cronologia	Observacions
537		1	15233	SF	FIN	MO	AO			VE			
537		1	15233	SF	H.	MO	AO			VE		400-600	Hayes 91c
537		1	15233	VO	H.	MO	AO			VE			Hayes 104a
537		1	15233	VO	H.	MO	AO			VE		s.V	Hayes 87a
537		1	15233	VO	H.	MO	AO			VE		500-540	Hayes 93b
537		1	15233	VO	H.	MO	AO			VE		s.VI-VII	Hayes 105b
537		1	15252	SF	FIN	MO	AR						
537		8	15300	NA	AMF	TO	AO				EN		
537		1	15300	PI	AMF	TO	AO				EN		
537		275	15300	SF	AMF	TO	AO				EN		
537		2	15300	SF	AMF	TO	AO				EN		Reaprofitada com a fitxa
537		1	15300	VO	H	TO	AO				EN		Hayes 55
537		8	15300	VO	KEAY	TO	AO				EN	520-600	Keay LXII A
537		1	15300	VO	KEAY	TO	AO				EN	380-460	Keay XXXV A
537		1	15300	VO	KEAY	TO	AO				EN	s.V-VI	Keay LXI A
537		1	15301	SF	AMF	TO	AO						
537		1	15303	AR	AMF	TO	AO						

C/ Sotstinent Navarro, 12-16 i Bda/ Caçador, 8. Muralla romana - Torres 27 i 28 (Barcelona)

059/12; 052/13; 081/14

U.E.	Núm.	Frag.	Class.	Def. Fragm.	Tipo	Tècnica	Pasta	Decoració Int.	Decoració Ext.	Acabats Int.	Acabats Ext.	Cronologia	Observacions
537		2	15303	NA	AMF	TO	AO						
537		4	15303	NA	AMF	TO	AO						
537		1	15303	PI	AMF	TO	AO						
537		2	15303	PI	AMF	TO	AO						
537		15	15303	SF	AMF	TO	AO		AC				
537		11	15303	SF	AMF	TO	AO						
537		5	15303	SF	AMF	TO	AO				AC		
537		28	15303	SF	AMF	TO	AO						
537		27	15303	SF	AMF	TO	AO		AC				
537		1	15303	SF	AMF	TO	AO				PE		
537		1	15303	SF	AMF	TO	AO		AC				
537		11	15303	SF	LRA	TO	AO						
537		2	15303	VO	LRA	TO	AO						LRA 4A
537		1	15305	PE	AMF	TO	AO						
537		2	15305	SF	AMF	TO	AO						
537		6	15305	SF	AMF	TO	AO						
537		12	15305	SF	AMF	TO	AO						

C/ Sotstinent Navarro, 12-16 i Bda/ Caçador, 8. Muralla romana - Torres 27 i 28 (Barcelona)

059/12; 052/13; 081/14

U.E.	Núm.	Frag.	Class.	Def. Fragm.	Tipo	Tècnica	Pasta	Decoració Int.	Decoració Ext.	Acabats Int.	Acabats Ext.	Cronologia	Observacions
537		1	15305	VO	HALT	TO	AO					s.I	Haltern 70
537		1	15307	NA	AMF	TO	AO						
537		1	15307	NA	AMF	TO	AO						
537		2	15307	SF	AMF	TO	AO						
537		2	15307	SF	AMF	TO	AO						
537		1	15307	VO	AMF	TO	AO						
537		1	15308	AR	AMF	TO	AO						
537		5	15308	SF	AMF	TO	AO						
537		4	15308	SF	AMF	TO	AO						
537		19	15308	SF	AMF	TO	AO						
537		1	15351	VO	MOR	TO	AO						Vora plana, presenta incrustacions de pedra volcànica a l'interior
537		1	15360	SF	FTA	TO	AO		IN				
537		1	15361	FO	FIN	TO	AO						
537		1	15361	FO	FIN	TO	AO		AC				
537		1	15361	FO	FIN	TO	AO			VE			
537		1	15361	PE	FIN	TO	AO			VE			
537		1	15361	PE	FIN	TO	AO						

C/ Sotstinent Navarro, 12-16 i Bda/ Caçador, 8. Muralla romana - Torres 27 i 28 (Barcelona)

059/12; 052/13; 081/14

U.E.	Núm.	Frag.	Class.	Def. Fragm.	Tipo	Tècnica	Pasta	Decoració Int.	Decoració Ext.	Acabats Int.	Acabats Ext.	Cronologia	Observacions
537		2	15361	SF	FIN	TO	AO						
537		1	15361	SF	FIN	TO	AO						
537		1	15361	SF	FIN	TO	AO				PC		
537		1	15361	VO	FIN	TO	AO						
537		2	15361	VO	FIN	TO	AO		AC				
537		1	15361	SF	FTA	TO	AO						
537		1	15361	VO	OST	TO	AO						Ostia I, 270
537		3	15361	VO	OST	TO	AO						Ostia III,332
537		2	15361	VO	OST	TO	AO				PC		Ostia III,332
537		2	15361	PE	PTA	TO	AO						
537		1	15361	PE	PTA	TO	AO			VE			
537		1	15361	PE	PTA	TO	AO			VE	VE		
537		1	15371	SF	FIN	TO	AO						
537		1	15431	FO	FIN	TO	AO						
537		1	15431	PE	FIN	TO	AR						
537		21	15431	SF	FIN	TO	AO						
537		1	15431	SF	FIN	TO	AO				AC		

C/ Sotstinent Navarro, 12-16 i Bda/ Caçador, 8. Muralla romana - Torres 27 i 28 (Barcelona)

059/12; 052/13; 081/14

U.E.	Núm.	Frag.	Class.	Def. Fragm.	Tipo	Tècnica	Pasta	Decoració Int.	Decoració Ext.	Acabats Int.	Acabats Ext.	Cronologia	Observacions
537		1	15431	SF	FIN	TO	AO				PE		
537		3	15431	SF	FIN	TO	AO				EN		
537		1	15431	SF	FIN	TO	AO				EN		Pentinat exterior
537		14	15431	SF	FIN	TO	AO						
537		4	15431	SF	FIN	TO	AR						
537		1	15431	SF	FIN	TO	AO						Reaprofitada com a fitxa
537		1	15431	AR	GER	TO	AO						
537		1	15431	BR	GER	TO	AO						Estil "pitorro"
537		2	15431	FO	GER	TO	AO						
537		1	15431	FO	GER	TO	AO						
537		2	15431	NA	GER	TO	AO						
537		16	15431	SF	GER	TO	AO						
537		30	15431	SF	GER	TO	AO						
537		1	15431	VO	GER	TO	AO						
537		1	15431	FO	MOR	TO	AO						Presenta incrustacions de pedra volcànica a l'interior
537		3	15431	FO	MOR	TO	AR						
537		1	15431	VO	MOR	TO	AO						Llavi rectangular, visera no diferenciada lleugerament recta

C/ Sotstinent Navarro, 12-16 i Bda/ Caçador, 8. Muralla romana - Torres 27 i 28 (Barcelona)

059/12; 052/13; 081/14

U.E.	Núm.	Frag.	Class.	Def. Fragm.	Tipo	Tècnica	Pasta	Decoració Int.	Decoració Ext.	Acabats Int.	Acabats Ext.	Cronologia	Observacions
537		2	15431	VO	PAT	TO	AO						
537		1	15470	SF	TEN	MA	GO						
537		1	15600										Tegulae reaprofitada com a fitxa
537		1	16200	SF	FIN	TL	GR						
537		1	16202	SF	FIN	TO	AO		IN		PE		
537		1	16300	VO	CSS	TL	BE					s.VII-VIII	Grollera. Llavi pla, vora no diferenciada, cos globular
537		6	16301	FO	FIN	TL	GR						
537		3	16301	FO	FIN	TL	GO						
537		1	16301	PE	FIN	TL	GR						
537		48	16301	SF	FIN	TL	GR						
537		1	16301	SF	FIN	TL	GO						Possible producció africana
537		1	16301	VO	OLL	TL	GO						Perfil en S
537		2	16301	VO	OLL	TL	GO						Similar làmina 6 forma PR/IV.10 (Beltrán de Heredia; Quarhis 2005)
537		2	16301	VO	OLL	TL	GR						Similar a la forma PR/4.2 (Beltrán de Heredia; Quarhis 2005)
537		1	16301	VO	OLL	TL	GO						Similar làmina 6 forma PR/IV.2 (Beltrán de Heredia; Quarhis 2005)
537		1	16301	VO	OLL	TL	GO						Similar làmina 6 forma PR/IV.3 (Beltrán de Heredia; Quarhis 2005)
537		1	16301	VO	OLL	TL	GO						Similar làmina 6 forma PR/IV.8 (Beltrán de Heredia; Quarhis 2005)

C/ Sotstinent Navarro, 12-16 i Bda/ Caçador, 8. Muralla romana - Torres 27 i 28 (Barcelona)

059/12; 052/13; 081/14

U.E.	Núm.	Frag.	Class.	Def. Fragm.	Tipo	Tècnica	Pasta	Decoració Int.	Decoració Ext.	Acabats Int.	Acabats Ext.	Cronologia	Observacions
537		1	16301	VO	PAT	TL	GO						
537		1	16302	VO	OLL	TL	GR						Similar a la forma PR/1.7 (Beltrán de Heredia; Quarhis 2005)
537		1	16500										ceràmica amb carbó adherit
537		1	17091	SF	FIN	TO	BE				PC		
537		1	17091	SF	FIN	TO	BE		AC				
537		1	17091	VO	OLL	TO	AR						Llavi triangular i vora exvasada.
537		1	17092	SF	FIN	TL	GO		AC				
537		1	17092	SF	FIN	TL	GR		AC				
537		12	17092	SF	FIN	TL	GR						
537		4	17092	SF	FIN	TL	GO						
537		6	17092	SF	FIN	TL	GO						
537		7	17092	SF	FIN	TL	GR						
537		1	17092	SF	GER	TL	GR						
537		5	17092	SF	GER	TL	BE						
537		2	17092	VO	GER	TL	BE						Llavi arrodonit , vora entrant, possible sitra
537		3	17092	FO	OLL	TL	GO						
537		1	17092	VO	OLL	TL	GO					VII-VIII	Perfil en S

C/ Sotstinent Navarro, 12-16 i Bda/ Caçador, 8. Muralla romana - Torres 27 i 28 (Barcelona)

059/12; 052/13; 081/14

U.E.	Núm.	Frag.	Class.	Def. Fragm.	Tipo	Tècnica	Pasta	Decoració Int.	Decoració Ext.	Acabats Int.	Acabats Ext.	Cronologia	Observacions
537		1	17092	VO	OLL	TL	GO					VII-VIII	Vora engruixida, perfil en S
537		1	17092	VO	OLL	TL	GO					VII-VIII	Llavi arrodonit i vora lleugerament penjant
537		1	17092	VO	PAT	TL	GO					VII-VIII	
537		2	20107	SF	AGU								R-12376
537		1	20107	SF	ATI								R-12376
537		1	30000	FO	VIN	ND							Verd
537		1	30000	FO	VIN	ND							GRoc
537		1	30000	FS	VIN	ND							
537		1	30000	SF	VIN	ND							
537		12	30000	SF	VIN	ND							Verd
537		2	30000	SF	VIN	ND							Blau-turquesa
537		4	30000	VO	VIN	ND							Verd
537		1	40047										Gris, posible plaqueta opus sectile
537		3	40064		MOL								
537		1	50252										
537		171	60101										
537		125	60101										

C/ Sotstinent Navarro, 12-16 i Bda/ Caçador, 8. Muralla romana - Torres 27 i 28 (Barcelona)

059/12; 052/13; 081/14

U.E.	Núm.	Frag.	Class.	Def. Fragm.	Tipo	Tècnica	Pasta	Decoració Int.	Decoració Ext.	Acabats Int.	Acabats Ext.	Cronologia	Observacions
537		1	60101										
537		2	60102										
537		2	60110										
537	1	1	15302	VO	GAL	TO	AO						Gauloise 4. presenta un coll petit AR95
537	10	1	17011	VO	GER	TO	AO						Presenta orifici
537	11	1	16300	VO	TAP	TO	AO						
537	12	1	16300	VO	TAP	TO	AO						
537	13	1	17092	PS	TAP	TL	GO						
537	14	1	17092	AG	TAP	TL	GO						
537	15	1	17092	VO	CSS	TL	GO						Llavi rectangular, vora no diferenciada, presenta una nansa en forma semicircular. Cassola alta
537	16	1	17092	BR	FIN	TL	GR						Vas. Vas amb abocador.
537	17	1	17092	VO	CSS	TL	GO						Llavi rectangular, vora plana no diferenciada, presenta superfície exterior bastant cremada
537	2	1	15305	VO	DRES	TO	AO						Possible Dressel 20
537	3	1	15300	VO	KEAY	TO	AO				EN	550-700	Keay LXII J AR20
537	4	1	15233	VO	H.	TO	AO					500-600	Hayes 91c
537	5	1	16300	VO	MOR	TO	AO						Llavi arrodonit, i vora diferenciada amb visera engruixida, semblaria producció islàmica oriental
537	6	1	16300	VO	MOR	TO	AO					s.VII	Llavi arrodonit, vora lleugerament diferenciada, amb visera en connexió amb la paret

C/ Sotstinent Navarro, 12-16 i Bda/ Caçador, 8. Muralla romana - Torres 27 i 28 (Barcelona)

059/12; 052/13; 081/14

U.E.	Núm.	Frag.	Class.	Def. Fragm.	Tipo	Tècnica	Pasta	Decoració Int.	Decoració Ext.	Acabats Int.	Acabats Ext.	Cronologia	Observacions
537	7	1	16300	VO	MOR	TO	AO					s.VII	Llavi arrodonit i vora en connexió amb la visera apuntada
537	8	1	16300	VO	GER	TO	AO						Llavi triangular i vora no diferenciada lleugerament exvasada
537	9	1	17082	VO	SEV	TO	AO				ES		Llavi arrodonit vora no diferenciada
539		1	15203	VO	LAMB	MO	AO					280-350	Lamboglia tipus 1/3 LUIS 37 A
539		1	15233	VO	H.	MO	AO						Hayes 91B
539		1	15300	SF	AMF	TO	AO				EN		
539		1	15303	SF	AMF	TO	AO						
539		2	15450	SF	FIN	TL	GO						
540		1	15200	PE	FIN	MO	AO			VE	VE		
540		1	15200	SF	FIN	MO	AO			VE	VE		
540		1	15230	SF	FIN	MO	AO			VE	VE		
540		1	15230	VO	H.	MO	AO			VE	VE	230-300	Hayes 50 a
540		1	15233	SF	FIN	MO	AO			VE			
540		1	15300	NA	AMF	TO	AO				EN		
540		33	15300	SF	AMF	TO	AO				EN		
540		1	15303	SF	AMF	TO	AO				PE		
540		1	15303	SF	AMF	TO	AO						LRA 1

C/ Sotstinent Navarro, 12-16 i Bda/ Caçador, 8. Muralla romana - Torres 27 i 28 (Barcelona)

059/12; 052/13; 081/14

U.E.	Núm.	Frag.	Class.	Def. Fragm.	Tipo	Tècnica	Pasta	Decoració Int.	Decoració Ext.	Acabats Int.	Acabats Ext.	Cronologia	Observacions
540		2	15303	SF	AMF	TO	AO		AC				
540		2	15303	SF	AMF	TO	AO						
540		1	15303	SF	AMF	TO	AO		IN				Presenta línies incises formant una espiga
540		1	15303	VO	LRA	TO	AO						LRA 1
540		1	15305	NA	AMF	TO	AO						Lobulada
540		4	15305	SF	AMF	TO	AO						
540		7	15308	SF	AMF	TO	AO						
540		4	15360	SF	FIN	TO	AO				EN		Blanca
540		2	15361	FO	FIN	TO	AO				AC		
540		2	15361	SF	FIN	TO	AO						
540		1	15361	NA	GER	TO	AO						Lobulada
540		1	15361	NA	GER	TO	AR						
540		1	15361	NA	GET	TO	AO						
540		1	15361	NA	GET	TO	AO				EN		Vermell
540		1	15361	VO	OST	TO	AO						Ostia III, 332
540		7	15431	SF	FIN	TO	AO						
540		1	15431	SF	FIN	TO	AO		AC				

C/ Sotstinent Navarro, 12-16 i Bda/ Caçador, 8. Muralla romana - Torres 27 i 28 (Barcelona)

059/12; 052/13; 081/14

U.E.	Núm.	Frag.	Class.	Def. Fragm.	Tipo	Tècnica	Pasta	Decoració Int.	Decoració Ext.	Acabats Int.	Acabats Ext.	Cronologia	Observacions
540		1	17082	FO	OLL	TL	GO				ES		
540		13	17092	SF	FIN	TL	GR						
540		3	17092	SF	FIN	TL	GO						
540		1	17092	VO	FIN	TL	GO						Vas, llavi apuntat lleugerament diferenciat de la vora, inflexió al cos marcant el cos
540		1	17092	FO	MOR	TL	GR						Presenta incrustacions de pedra calcària
540		6	17092	FO	OLL	TL	GR						
540		1	17092	FO	OLL	TL	GO						
540		2	17092	VO	OLL	TL	GR						Perfil en S
540		1	17092	VO	OLL	TL	BE						Llavi triangular, presenta un encaix a l'interior per a una tapadora
540		1	17092	VO	SIT	TL	BE						
540		1	20107	SF	BRA								R-12376 Fragment possible braçalet, 4,6cm llarg, presenta decoració externa de registres de línies verticals amb línia obliqüa
540		1	20108	SF	MON								R-12334 1,1cm diàmetre anvers i revers il·legibles
550		1	15300	AR	AMF	TO	AO				EN		
550		2	15300	SF	AMF	TO	AO				EN		
550		1	17092	SF	FIN	TL	GR						
552		1	15150	FO	FIN	MO	AO			VE	VE		
552		1	15200	PE	FIN	MO	AO			VE	VE		

C/ Sotstinent Navarro, 12-16 i Bda/ Caçador, 8. Muralla romana - Torres 27 i 28 (Barcelona)

059/12; 052/13; 081/14

U.E.	Núm.	Frag.	Class.	Def. Fragm.	Tipo	Tècnica	Pasta	Decoració Int.	Decoració Ext.	Acabats Int.	Acabats Ext.	Cronologia	Observacions
552		1	15200	SF	FIN	MO	AO			VE	VE		
552		1	15205	SF	FIN	MO	AO			VE	VE		
552		1	15230	FO	FIN	MO	AO			VE	VE		
552		8	15230	SF	FIN	MO	AO			VE	VE		
552		1	15230	VO	H.	MO	AO			VE	VE	150-200	Hayes 2c
552		1	15230	VO	H.	MO	AO			VE	VE	100-160	Hayes 2a
552		1	15230	VO	H.	MO	AO			VE	VE	125-200	Hayes 6b
552		1	15230	VO	LAMB	MO	AO			VE	VE	150-200	Lamboglia 9 B
552		25	15300	SF	AMF	TO	AO				EN		
552		1	15301	PI	AMF	TO	AO						
552		1	15303	PI	AMF	TO	AO						
552		33	15303	SF	AMF	TO	AO						
552		18	15305	SF	AMF	TO	AO						
552		12	15308	SF	AMF	TO	AO						
552		1	15361	FO	FIN	TO	AO						
552		11	15361	SF	FIN	TO	AO						
552		2	15361	SF	FIN	TO	AO				PC		

C/ Sotstinent Navarro, 12-16 i Bda/ Caçador, 8. Muralla romana - Torres 27 i 28 (Barcelona)

059/12; 052/13; 081/14

U.E.	Núm.	Frag.	Class.	Def. Fragm.	Tipo	Tècnica	Pasta	Decoració Int.	Decoració Ext.	Acabats Int.	Acabats Ext.	Cronologia	Observacions
552		1	15361	VO	LAMB	TO	AO						Lamboglia 9 B
552		3	15361	VO	OST	TO	AO						Ostia III, 267
552		3	15361	VO	OST	TO	AO						Ostia III, 332
552		2	15361	PE	PTA	TO	AO						
552		1	15431	FO	FIN	TO	AO						
552		29	15431	SF	FIN	TO	AO						
552		1	15431	VO	GER	TO	AO						Llavi arrodonit vora no diferenciada
552		3	15431	VO	MOR	TO	AO						
552		1	15431	VO	SEV	TO	AO						
552		1	15450	FO	FIN	TL	GO						
552		15	15450	SF	FIN	TL	GO						
552		5	15450	SF	FIN	TL	GR						
552		1	15450	SF	FIN	TL	GR				PE		
552		1	15450	VO	OLL	TL	GR						Llavi rectangular, vora lleugerament plana
552		1	30000	PE	VIN	ND							Blau-turquesa
552		2	30000	VO	VIN	ND							Blau-turquesa
552		1	40047										

C/ Sotstinent Navarro, 12-16 i Bda/ Caçador, 8. Muralla romana - Torres 27 i 28 (Barcelona)

059/12; 052/13; 081/14

U.E.	Núm.	Frag.	Class.	Def. Fragm.	Tipo	Tècnica	Pasta	Decoració Int.	Decoració Ext.	Acabats Int.	Acabats Ext.	Cronologia	Observacions
552		11	50101										ocre
552		4	60101										
552		1	60101										
552	1	1	15205	SF	FIN	MO	AO			VE	VE		Pasta de la la Gàl·lia, possible Lucente o Clara B, clarament sud de França
554		1	30000	SF	VIN	ND							
554		1	40053										
554		12	60101										
554		2	60110										
555		5	15200	SF	FIN	MO	AO			VE	VE		
555		1	15201	PE	FIN	MO	AO			VE	VE	69-79	
555		1	15204	SF	FIN	MO	AR		RO				Punts segmentats
555		2	15230	SF	FIN	MO	AO			VE	VE		
555		1	15230	VO	LAMB	MO	AO			VE	VE		Lamboglia 9 B
555		1	15231	SF	FIN	MO	AO			VE	VE		
555		25	15300	SF	AMF	TO	AO				EN		
555		1	15303	NA	AMF	TO	AO						
555		1	15303	PI	AMF	TO	AO						

C/ Sotstinent Navarro, 12-16 i Bda/ Caçador, 8. Muralla romana - Torres 27 i 28 (Barcelona)

059/12; 052/13; 081/14

U.E.	Núm.	Frag.	Class.	Def. Fragm.	Tipo	Tècnica	Pasta	Decoració Int.	Decoració Ext.	Acabats Int.	Acabats Ext.	Cronologia	Observacions
555		8	15303	SF	AMF	TO	AO						
555		5	15303	SF	AMF	TO	AO		AC				
555		10	15305	SF	AMF	TO	AO						
555		1	15307	PI	AMF	TO	AO						
555		2	15307	SF	AMF	TO	AO						
555		1	15308	NA	AMF	TO	AO						
555		1	15351	SF	FIN	TO	AO						
555		1	15351	VO	TAP	TO	AO						Celsa 80.7056
555		3	15360	SF	FIN	TO	AO				EN		Blanca
555		1	15360	SF	FIN	TO	AO				EN		Blanca, pentinat exterior
555		2	15360	SF	FIN	TO	AO				EN		Blanca, imitació de parets fines
555		1	15361	PE	FIN	TO	AO						
555		5	15361	SF	FIN	TO	AO						
555		2	15361	SF	FIN	TO	AO				PC		
555		2	15361	VO	LAMB	TO	AO						Lamboglia 9 B
555		2	15361	VO	OST	TO	AO						Ostia III, 332
555		22	15431	SF	FIN	TO	AO						

C/ Sotstinent Navarro, 12-16 i Bda/ Caçador, 8. Muralla romana - Torres 27 i 28 (Barcelona)

059/12; 052/13; 081/14

U.E.	Núm.	Frag.	Class.	Def. Fragm.	Tipo	Tècnica	Pasta	Decoració Int.	Decoració Ext.	Acabats Int.	Acabats Ext.	Cronologia	Observacions
555		1	15431	SF	FIN	TO	AO				EN		Vermell
555		1	15431	NA	GER	TO	AO						
555		1	15431	NA	GER	TO	AO						Trilobulada
555		2	15470	SF	TEN	MA	GO						
555		1	15500	SF	PTT	MA	GO						Pondus
555		1	16301	FO	FIN	TL	GR						
555		9	16301	SF	FIN	TL	GR						
555		3	16301	SF	FIN	TL	GO						
555		1	16301	FO	OLL	TL	GO						
555		1	16302	VO	CSS	TL	GR						Similar a la fora PR/1.6 Làmina 6 (Beltrán de Heredia; Quarhis 2005)
555		1	20107	SF	ATI								R-12351, Element cilíndric, amb perforacions laterals de manera radial
555		1	30000	SF	VIN	ND							R-12348 Verd
555		2	50101										Verd
555		3	50101										Blanc
555		1	50101										Ocre-groc
555		16	60101										
555		1	60110										

C/ Sotstinent Navarro, 12-16 i Bda/ Caçador, 8. Muralla romana - Torres 27 i 28 (Barcelona)

059/12; 052/13; 081/14

U.E.	Núm.	Frag.	Class.	Def. Fragm.	Tipo	Tècnica	Pasta	Decoració Int.	Decoració Ext.	Acabats Int.	Acabats Ext.	Cronologia	Observacions
560		1	15230	SF	AMF	MO	AO			VE	VE		
560		1	15233	VO	H.	MO	AO			VE		530-580	Hayes 99b
560		2	15300	SF	AMF	TO	AO				EN		
560		1	15301	SF	AMF	TO	AO						
560		1	15431	SF	AMF	TO	AR						
560		1	16301	VO	OLL	TL	GR						Similar a la forma PR/.8 Làmina 6 (Beltrán de Heredia; Quarhis 2005)
562		1	15200	VO	DRAG	MO	AO			VE	VE	1-70	Dragendorf 15 a1
562		1	15200	SF	FIN	MO	AO			VE	VE		
562		1	15230	VO	H.	MO	AO			VE	VE	100-160	Hayes 9a
562		1	15231	SF	FIN	MO	AO			VE	VE		
562		2	15233	SF	FIN	MO	AO			VE			
562		1	15300	AR	AMF	TO	AO				EN		
562		1	15300	PI	AMF	TO	AO				EN		
562		20	15300	SF	AMF	TO	AO				EN		
562		1	15300	SF	AMF	TO	AO				EN		Reaprofitat com a fitxa
562		1	15303	SF	LRA	TO	AO						LRA 3
562		1	15308	NA	AMF	TO	AO						

C/ Sotstinent Navarro, 12-16 i Bda/ Caçador, 8. Muralla romana - Torres 27 i 28 (Barcelona)

059/12; 052/13; 081/14

U.E.	Núm.	Frag.	Class.	Def. Fragm.	Tipo	Tècnica	Pasta	Decoració Int.	Decoració Ext.	Acabats Int.	Acabats Ext.	Cronologia	Observacions
562		2	15308	SF	AMF	TO	AO						
562		1	15361	SF	FIN	TO	AO						
562		3	15431	SF	FIN	TO	AO		AC				
562		14	15431	SF	FIN	TO	AO						
562		1	15431	SF	FIN	TO	AO				PE		
562		1	15431	VO	TAP	TO	AO						
562		1	15600										Tegulae reaprofitada com a fitxa
562		1	16301	FO	FIN	TL	GR						
562		5	16301	SF	FIN	TL	GR						
562		1	16302	VO	CSS	TL	GR						Similar forma PR/1.8 Làmina 6 (Beltrán de Heredia; Quarhis 2005)
562		1	16302	SF	FIN	TL	GR						
562		5	17092	FIN	CSS	TL	GR						
562		1	17092	NA	FIN	TL	GR						
562		1	17092	FO	OLL	TL	GR						
562		1	30000	SF	VIN	ND							Blau-turquesa
562		2	30000	SF	VIN	ND							Blanc
562		1	30000	SF	VIN	ND							Blanc

C/ Sotstinent Navarro, 12-16 i Bda/ Caçador, 8. Muralla romana - Torres 27 i 28 (Barcelona)

059/12; 052/13; 081/14

U.E.	Núm.	Frag.	Class.	Def. Fragm.	Tipo	Tècnica	Pasta	Decoració Int.	Decoració Ext.	Acabats Int.	Acabats Ext.	Cronologia	Observacions
562		1	30000	VO	VIN	ND							BLanc
562		1	40000										Gres rosat Montjuic?
562		2	40047										Blanc, poosibles plaquetes opus sectile
562		2	40064		MOL								Presenten encaix treballat
562		2	60101										
564		2	15200	SF	FIN	MO	AO			VE	VE		
564		4	15300	SF	AMF	TO	AO				EN		
564		1	15300	SF	AMF	TO	AO				EN		
564		2	15307	SF	AMF	TO	AO						
564		2	15431	SF	FIN	TO	AO						
564		1	15631	SF	FIN	TO	AO						
564		3	15631	SF	FIN	TO	AO				PC		
564		1	15631	VO	LAMB	TO	AO						Lamboglia 9 B
564		1	16202	SF	FIN	TO	AO				EN		Pentinat exterior
564		1	17301	SF	FIN	TO	AO			VE		s.XIII	malmès
564		1	17301	SF	FIN	TO	AO			VE		s.XIII	marró
564		1	17301	SF	FIN	TO	AO			VE		s.XIII	melat

C/ Sotstinent Navarro, 12-16 i Bda/ Caçador, 8. Muralla romana - Torres 27 i 28 (Barcelona)

059/12; 052/13; 081/14

U.E.	Núm.	Frag.	Class.	Def. Fragm.	Tipo	Tècnica	Pasta	Decoració Int.	Decoració Ext.	Acabats Int.	Acabats Ext.	Cronologia	Observacions
564		1	17302	SF	FIN	TO	AO						
564		4	60101										
567		3	15230	SF	FIN	MO	AO			VE	VE		
567		1	15230	SF	FIN	MO	AO		RO	VE	VE		
567		1	15231	SF	FIN	MO	AO			VE	VE		
567		1	15233	SF	FIN	MO	AO			VE			Reaprofitat com a fitxa
567		1	15233	VO	LAMB	MO	AO			VE		530-580	Lamboglia 99 B
567		5	15300	SF	AMF	TO	AO				EN		
567		1	15361	FO	FIN	TO	AO		AC				
567		1	15361	SF	FIN	TO	AO				PC		
567		1	15361	VO	LAMB	TO	AO						Lamboglia 10 A
567		1	15470	SF	TEN	MA	GO						
567		1	17120	SF	FIN	TO	AO			VI	VI	s.XIII	
567		1	17154	BR	POA	TO	AO			VI	VI	s.XIII	Similar a la lamina 6 figura 3, (Beltrán de Heredia, Quarhis 2007).
567		1	17154	VO	POA	TO	AO			VI	VI	s.XIII	Similar a la lamina 6 figura 3, (Beltrán de Heredia, Quarhis 2007).
567		5	17301	SF	FIN	TO	AO			VI		s.XIII	Melat
567		1	17301	SF	FIN	TO	AO			VI		s.XIII	Melat. Reaprofitat com a fitxa

C/ Sotstinent Navarro, 12-16 i Bda/ Caçador, 8. Muralla romana - Torres 27 i 28 (Barcelona)

059/12; 052/13; 081/14

U.E.	Núm.	Frag.	Class.	Def. Fragm.	Tipo	Tècnica	Pasta	Decoració Int.	Decoració Ext.	Acabats Int.	Acabats Ext.	Cronologia	Observacions
567		1	17301	VO	POA	TO	AO			VI	VI	s.XIII	Similar a la lamina 6 figura 3, (Beltrán de Heredia, Quarhis 2007).
567		1	17302	FO	FIN	TO	AO					s.XIII	
567		1	17302	SF	FIN	TO	AO					s.XIII	
567		1	17302	SF	FIN	TO	AO				PE	s.XIII	
567		2	17302	SF	FIN	TO	AR					s.XIII	
567		1	17302	VO	SEV	TO	AO					s.XIII	Llavi apuntat lleugerament diferenciat de la vora,inflexió marcant la carena
567		1	17303	NA	FIN	TL	GO					s.XIII	
567		5	17303	SF	FIN	TL	GR					s.XIII	
567		9	17303	SF	FIN	TL	GO					s.XIII	
567		1	17303	SF	FIN	TL	GR		IN			s.XIII	
567		2	17303	SF	FIN	TL	GO				ES	s.XIII	
567		1	17303	VO	GER	TL	BE					s.XIII	
567		2	17303	VO	OLL	TL	GR					s.XIII	Perfil en S
567		2	17303	VO	OLL	TL	GO					s.XIII	Perfil en S. Presenta inflexió per a una tapadora
567		2	40047										
567		9	50101										blanc
567		1	50101										Verd

C/ Sotstinent Navarro, 12-16 i Bda/ Caçador, 8. Muralla romana - Torres 27 i 28 (Barcelona)

059/12; 052/13; 081/14

U.E.	Núm.	Frag.	Class.	Def. Fragm.	Tipo	Tècnica	Pasta	Decoració Int.	Decoració Ext.	Acabats Int.	Acabats Ext.	Cronologia	Observacions
567		3	60101										
567		3	60101										
567	1	1	17303	VO	COS	TL	GR					s.XIII	Presenta restes de pàtina blanca a l'interior
567	2	1	17303	PS	GIB	TL	GR					s.XIII	
569		2	15200	SF	FIN	MO	AO			VE	VE		
569		1	15230	VO	H	MO	AO			VE	VE	150-200	Hayes 14/17
569		1	15231	SF	FIN	MO	AO			VE	VE		
569		1	15233	SF	FIN	MO	AO			VE			
569		1	15233	VO	H	MO	AO			VE		380-500	Hayes 91b
569		31	15300	SF	AMF	TO	AO				EN		
569		1	15303	AR	AMF	TO	AO						
569		1	15303	SF	AMF	TO	AO		AC				
569		1	15303	SF	AMF	TO	AO						
569		1	15305	NA	AMF	TO	AO						
569		4	15308	SF	AMF	TO	AO						
569		1	15333	SF	LLU	MO	AO						
569		2	15360	SF	FIN	TO	AO					s.V-VI	

C/ Sotstinent Navarro, 12-16 i Bda/ Caçador, 8. Muralla romana - Torres 27 i 28 (Barcelona)

059/12; 052/13; 081/14

U.E.	Núm.	Frag.	Class.	Def. Fragm.	Tipo	Tècnica	Pasta	Decoració Int.	Decoració Ext.	Acabats Int.	Acabats Ext.	Cronologia	Observacions
569		1	15361	FO	FIN	TO	AO						
569		1	15361	VO	OST	TO	AO				PC		Ostia III, 332
569		2	15470	SF	TEN	MA	GO						
569		1	16205	SF	FIN	TO	AO					s.V-VI	Pasta oriental, possible producció Late Roman C
569		1	16205	SF	FIN	TO	AO					s.V-VI	Pasta oriental
569		8	16300	SF	FIN	TO	AO					s.V-VI	
569		1	16300	SF	FIN	TL	GO					s.V-VI	
569		10	16300	SF	FIN	TL	GR					s.V-VI	
569		1	16300	VO	MOR	TO	AR					s.V-VI	Llavi arrodonit , i visera enganxada a la vora
569		1	16301	SF	FIN	TL	GR						
569		1	16301	VO	OLL	TL	GR						Perfil en S
569		1	40047										Blanc
569		12	60101										
569	1	1	16200	VO	CSS	TL	GR						Similar forma 9, lamina 9 (Beltrán de Heredia, Quarhis 2005)
569	2	1	16300	FO	MOR	TO	AO					s.V	Pasta oriental, presenta incrustacions de pedra volcànica, procedència Benghazi
569	3	1	16300	VO	CSS	TL	GO					s.V-VI	Cassola alta, llavi lleugerament rectangular i vora entrant, presenta mamelló o nansa en semicercle. Possible producció oriental.
570		1	15200	SF	FIN	MO	AO			VE	VE		

C/ Sotstinent Navarro, 12-16 i Bda/ Caçador, 8. Muralla romana - Torres 27 i 28 (Barcelona)

059/12; 052/13; 081/14

U.E.	Núm.	Frag.	Class.	Def. Fragm.	Tipo	Tècnica	Pasta	Decoració Int.	Decoració Ext.	Acabats Int.	Acabats Ext.	Cronologia	Observacions
570		1	15233	SF	FIN	MO	AO	RO		VE			
570		1	15233	VO	H.	MO	AO			VE		380-500	Hayes 91a
570		29	15300	SF	AMF	TO	AO				EN		
570		1	15301	VO	DRES	TO	AO					-1/+1	Dressel 1
570		1	15303	NA	AMF	TO	AO						
570		3	15303	SF	AMF	TO	AO		AC				
570		2	15303	SF	AMF	TO	AO						
570		1	15305	PI	AMF	TO	AO						
570		13	15308	SF	AMF	TO	AO						
570		1	15361	SF	FIN	TO	AO						
570		1	15361	SF	FIN	TO	AO			VE			
570		1	15361	SF	FIN	TO	AO	AC					
570		1	15361	VO	LAMB	TO	AO						Lamboglia 10 A
570		1	15361	VO	OST	TO	AO						Ostia III, 332
570		1	15431	SF	FIN	TO	AR						
570		12	15431	SF	FIN	TO	AO						
570		1	15431	AR	GER	TO	AO						

C/ Sotstinent Navarro, 12-16 i Bda/ Caçador, 8. Muralla romana - Torres 27 i 28 (Barcelona)

059/12; 052/13; 081/14

U.E.	Núm.	Frag.	Class.	Def. Fragm.	Tipo	Tècnica	Pasta	Decoració Int.	Decoració Ext.	Acabats Int.	Acabats Ext.	Cronologia	Observacions
570		1	15431	NA	GET	TO	AO						
570		1	15600										Tegulae reaprofitada com a fitxa
570		2	16301	SF	FIN	TL	GR						
570		7	17092	SF	FIN	TL	GR						
570		3	17092	SF	FIN	TL	GO						
570		1	30000	SF	VIN	ND							Groc
570		1	30000	VO	VIN	ND							Groc
570		2	40000										
570		10	60101										
570		1	60102										
571		1	15204	FO	FIN	MO	AR	IS		VE	VE		Vernís i estampillat malmès
571		5	15205	SF	FIN	MO	AO				VE		
571		2	15230	SF	FIN	MO	AO			VE	VE		
571		1	15230	SF	FTA	MO	AO			VE	VE		
571		1	15230	VO	H.	MO	AO			VE	VE	150-200	Hayes 14/17
571		1	15230	SF	HFIN	MO	AO		RO	VE	VE		
571		1	15233	PE	FIN	MO	AO			VE			

C/ Sotstinent Navarro, 12-16 i Bda/ Caçador, 8. Muralla romana - Torres 27 i 28 (Barcelona)

059/12; 052/13; 081/14

U.E.	Núm.	Frag.	Class.	Def. Fragm.	Tipo	Tècnica	Pasta	Decoració Int.	Decoració Ext.	Acabats Int.	Acabats Ext.	Cronologia	Observacions
571		2	15233	SF	FIN	MO	AO			VE			
571		1	15233	VO	H.	MO	AO			VE		290-375	Hayes 58b
571		1	15233	VO	H.	MO	AO			VE		360-470	Hayes 67
571		2	15233	VO	H.	MO	AO			VE		530-580	Hayes 99b
571		1	15300	AR	AMF	TO	AO				EN		
571		59	15300	SF	AMF	TO	AO				EN		
571		1	15303	AR	AMF	TO	AO		AC				LRA 4
571		2	15303	AR	AMF	TO	AO						
571		1	15303	NA	AMF	TO	AO						LRA1
571		1	15303	NA	AMF	TO	AO						LRA3
571		1	15303	PI	AMF	TO	AO						LRA 4
571		11	15303	SF	AMF	TO	AO						
571		1	15303	SF	AMF	TO	AO		AC				LRA 1
571		2	15303	SF	AMF	TO	AO		AC				LRA 3
571		3	15303	SF	AMF	TO	AO		AC				LRA 4
571		2	15303	SF	AMF	TO	AO		AC				
571		2	15305	SF	AMF	TO	AO						

C/ Sotstinent Navarro, 12-16 i Bda/ Caçador, 8. Muralla romana - Torres 27 i 28 (Barcelona)

059/12; 052/13; 081/14

U.E.	Núm.	Frag.	Class.	Def. Fragm.	Tipo	Tècnica	Pasta	Decoració Int.	Decoració Ext.	Acabats Int.	Acabats Ext.	Cronologia	Observacions
571		1	15308	SF	AMF	TO	AO		AC				
571		8	15308	SF	AMF	TO	AO						
571		1	15361	PE	FIN	TO	AO			VE			
571		7	15361	SF	FIN	TO	AO						
571		2	15361	VO	H.	TO	AO						Hayes 200
571		1	15361	VO	LAMB	TO	AO			VE			Lamboglia 10 B
571		1	15361	VO	OST	TO	AO						Ostia 10b
571		1	15361	AG	TAP	TO	AO						
571		1	15431	VO	BOL	TO	AO		IN				
571		1	15431	FO	FIN	TO	AO						
571		13	15431	SF	FIN	TO	AO						
571		1	15450	SF	FIN	TL	GO						
571		12	16300	SF	FIN	TL	GR					s.VII-VIII	Grollera
571		4	16300	SF	FIN	TL	GO					s.VII-VIII	Grollera
571		2	16300	SF	FIN	TL	GR		AC			s.VII-VIII	Grollera
571		1	16300	FO	GER	TL	GR					s.VII-VIII	Pasta de la Gàl·lia
571		1	16300	PE	GER	TL	GO					s.VII-VIII	Grollera

C/ Sotstinent Navarro, 12-16 i Bda/ Caçador, 8. Muralla romana - Torres 27 i 28 (Barcelona)

059/12; 052/13; 081/14

U.E.	Núm.	Frag.	Class.	Def. Fragm.	Tipo	Tècnica	Pasta	Decoració Int.	Decoració Ext.	Acabats Int.	Acabats Ext.	Cronologia	Observacions
571		1	16300	VO	MOR	TL	GR					s.VII-VIII	Grollera, llavi arrodonit diferenciat de la vora i visera penjant
571		1	16300	VO	OLL	TL	GR					s.VII-VIII	Grollera, perfil en S
571		1	16300	VO	TAP	TL	GR					s.VII-VIII	Grollera, llavi engruixit i vora en forma de corba
571		3	16301	SF	FIN	TL	GR						
571		1	16302	FO	OLL	TL	GR						
571		1	16500										R-12384 element tubular, 12,6cm llarg,5,2 diàmetre central, 6,4cm diàmtre extrem base, 5,7cm diàmtre extrem superior
571		1	17092	VO	SIT	TL	GR						
571		1	20107	SF	ATI								R-12376
571		1	30000	FO	VIN	ND							Groc
571		3	30000	SF	VIN	ND							
571		2	30000	SF	VIN	ND							BLanc
571		2	30000	SF	VIN	ND							Groc
571		2	40047										blanc / gris vetejat, possible plaquetes opus sectile
571		7	60101										
571		1	60101										
572		2	15200	SF	FIN	MO	AO			VE	VE		
572		1	15205	SF	FIN	MO	AO				VE		

C/ Sotstinent Navarro, 12-16 i Bda/ Caçador, 8. Muralla romana - Torres 27 i 28 (Barcelona)

059/12; 052/13; 081/14

U.E.	Núm.	Frag.	Class.	Def. Fragm.	Tipo	Tècnica	Pasta	Decoració Int.	Decoració Ext.	Acabats Int.	Acabats Ext.	Cronologia	Observacions
572		2	15230	FO	FIN	MO	AO			VE			
572		1	15230	SF	FIN	MO	AO			VE	VE		
572		6	15230	SF	FIN	MO	AO			VE			
572		1	15230	VO	H.	MO	AO			VE		500-580	Hayes 104a
572		1	15230	VO	H.	MO	AO			VE		350-450	Hayes 91
572		46	15300	SF	AMF	TO	AO				EN		
572		1	15300	SF	AMF	TO	AO				EN		Reaprofitada com a fitxa
572		1	15300	SF	FIN	TO	AO		IN		EN		Presenta incisions en forma d'espiga
572		1	15301	NA	AMF	TO	AO						LRA1
572		1	15301	SF	AMF	TO	AO						
572		3	15303	SF	AMF	TO	AO						LRA 3
572		1	15303	SF	AMF	TO	AO		AC				LRA 4
572		1	15303	SF	AMF	TO	AO		AC				LRA1
572		6	15303	SF	AMF	TO	AO		AC				
572		8	15303	SF	AMF	TO	AO						
572		2	15305	SF	AMF	TO	AO						
572		2	15308	SF	AMF	TO	AO		AC				

C/ Sotstinent Navarro, 12-16 i Bda/ Caçador, 8. Muralla romana - Torres 27 i 28 (Barcelona)

059/12; 052/13; 081/14

U.E.	Núm.	Frag.	Class.	Def. Fragm.	Tipo	Tècnica	Pasta	Decoració Int.	Decoració Ext.	Acabats Int.	Acabats Ext.	Cronologia	Observacions
572		11	15308	SF	AMF	TO	AO						
572		1	15335	NA	LLU	MO	AO				VE		
572		11	15360	SF	FIN	TO	AO				EN		Blanca
572		1	15360	NA	GER	TO	AO				EN		Blanca
572		1	15360	VO	MOR	TO	AO				EN		Blanca
572		1	15361	PE	FIN	TO	AO						
572		1	15361	PE	FIN	TO	AO		AC				
572		5	15361	SF	FIN	TO	AO						
572		1	15361	SF	FIN	TO	AO				PC		
572		1	15361	SF	FIN	TO	AO		AC				
572		1	15361	VO	OST	TO	AO						Ostia III, 332
572		1	15431	VO	BOL	TO	AO						Llavi arrodonit i una inflexió a l'exterior marcant la vora
572		1	15431	FO	FIN	TO	AO						
572		1	15431	SF	FIN	TO	AO						Reaprofitada com a fitxa
572		23	15431	SF	FIN	TO	AO						
572		4	15431	SF	FIN	TO	AO				EN		Vermella
572		1	15431	NA	GER	TO	AO						Trilobulada

C/ Sotstinent Navarro, 12-16 i Bda/ Caçador, 8. Muralla romana - Torres 27 i 28 (Barcelona)

059/12; 052/13; 081/14

U.E.	Núm.	Frag.	Class.	Def. Fragm.	Tipo	Tècnica	Pasta	Decoració Int.	Decoració Ext.	Acabats Int.	Acabats Ext.	Cronologia	Observacions
572		1	15431	VO	GER	TO	AO						Llavi triangular lleugerament diferenciat de la vora
572		5	15470	SF	TEN	MA	GO						
572		1	16300	VO	CSS	TL	GO						Grollera, llavi arrodonit vora no diferenciada
572		3	16300	SF	FIN	TL	GO						Grollera
572		1	16300	AR	GER	TL	GR						Grollera
572		11	16301	SF	FIN	TL	GR		AC				
572		2	16301	FO	OLL	TL	GR						
572		2	16301	FO	OLL	TL	GR		AC				
572		1	30000	FO	VIN	ND							Groc
572		1	30000	VO	VIN	ND							Groc
572		1	30000	VO	VIN	ND							Verd
572		15	60101										
572		2	60124										Ostrea edulis
572	1	1	15470	VO	TEN	MA	GO						
572	2	1	16300	VO	CSS	TL	GR						Grollera. Llavi lleugerament rectangular i vora exvasada, ceràmica comuna de procedència indeterminada, possible grup III de (Beltrán de Heredia; Quarhis 2005)
572	3	1	16205	VO	TAP	TL	GR						Grollera. Llavi arrodonit vora no diferenciada, possible pasta oriental
572	4	1	15233	VO	H.	MO	AO					440-500	Hayes 84

C/ Sotstinent Navarro, 12-16 i Bda/ Caçador, 8. Muralla romana - Torres 27 i 28 (Barcelona)

059/12; 052/13; 081/14

U.E.	Núm.	Frag.	Class.	Def. Fragm.	Tipo	Tècnica	Pasta	Decoració Int.	Decoració Ext.	Acabats Int.	Acabats Ext.	Cronologia	Observacions
573		1	15230	VO	H.	MO	AO			VE	VE	100-160	Hayes 9a
573		1	15233	SF	FIN	MO	AO			VE			
573		1	15233	SF	H.	MO	AO			VE		500-550	Hayes 96, informe
573		1	15233	VO	H.	MO	AO			VE		530-580	Hayes 99b
573		1	15233	VO	H.	MO	AO			VE		450-500	Hayes 87a
573		28	15300	SF	AMF	TO	AO				EN		
573		1	15303	AR	AMF	TO	AO						
573		1	15303	SF	AMF	TO	AO		AC				LRA 4
573		1	15303	SF	AMF	TO	AO						LRA 1
573		4	15303	SF	AMF	TO	AO		AC				
573		3	15303	SF	AMF	TO	AO						
573		1	15307	SF	AMF	TO	AO						
573		2	15308	SF	AMF	TO	AO						
573		1	15335	SF	FIN	MO	AO						Paleocristiana tardana
573		1	15360	SF	FIN	TO	AO				EN		Blanca
573		2	15360	SF	FIN	TO	AO						
573		1	15360	VO	GER	TO	AO				EN		Vermella

C/ Sotstinent Navarro, 12-16 i Bda/ Caçador, 8. Muralla romana - Torres 27 i 28 (Barcelona)

059/12; 052/13; 081/14

U.E.	Núm.	Frag.	Class.	Def. Fragm.	Tipo	Tècnica	Pasta	Decoració Int.	Decoració Ext.	Acabats Int.	Acabats Ext.	Cronologia	Observacions
573		1	15360	PE	MOR	TO	AO						Amb incrustacions de pedra volcànica
573		2	15431	SF	FIN	TO	AO		AC				
573		2	15431	SF	FIN	TO	AR						
573		8	15431	SF	FIN	TO	AO						
573		2	15431	NA	GET	TO	AR						
573		1	15470	SF	TEN	MA	GO						
573		1	16205	SF	FIN	TO	AO						Pasta oriental
573		1	16206	SF	FIN	TL	GR						
573		5	16301	SF	FIN	TL	GR						
573		1	16301	SF	FIN	TL	GR				PE		
573		3	16301	FO	OLL	TL	GR						
573		1	16303	SF	FIN	TL	GR						
573		1	16303	VO	TAP	TL	GR						Similar a la forma PR/2.7 (Beltrán de Heredia; Quarhis 2005)
573		1	30000	VO	VIN	ND							Blanc-verd
573		1	40047										Blanc
573		9	60101										
573	1	1	15304	VO	KEAY	TO	AO					s.IV-VII	Keay XXXIII

C/ Sotstinent Navarro, 12-16 i Bda/ Caçador, 8. Muralla romana - Torres 27 i 28 (Barcelona)

059/12; 052/13; 081/14

U.E.	Núm.	Frag.	Class.	Def. Fragm.	Tipo	Tècnica	Pasta	Decoració Int.	Decoració Ext.	Acabats Int.	Acabats Ext.	Cronologia	Observacions
573	2	1	15360	VO	MOR	TO	AO						Tipus Fulford Bowl 22-23 CATHMA A1
574		1	15200	PE	FIN	MO	AO			VE	VE		
574		2	15200	SF	FIN	MO	AO			VE	VE		
574		1	15204	AR	FIN	MO	AR						
574		2	15204	SF	FIN	MO	AR						
574		1	15230	VO	H	MO	AO			VE	VE	150-250	Hayes 17
574		1	15231	VO	H	MO	AO			VE	VE	350-400	Hayes 50b
574		1	15233	PE	FIN	MO	AO			VE			
574		4	15233	SF	FIN	MO	AO			VE			
574		1	15233	VO	H	MO	AO			VE		380-500	Hayes 91b
574		1	15233	VO	H	MO	AO			VE		475-530	Hayes 87b
574		1	15233	VO	H	MO	AO			VE		500-600	Hayes 91c
574		1	15251	SF	FIN	TL	GR						Grollera
574		3	15300	PI	AMF	TO	AO				EN		
574		39	15300	SF	AMF	TO	AO				EN		
574		1	15300	SF	AMF	TO	AO				EN		Presenta un orifici
574		2	15300	SF	AMF	TO	AO				EN		Reaprofitades com a fitxa

C/ Sotstinent Navarro, 12-16 i Bda/ Caçador, 8. Muralla romana - Torres 27 i 28 (Barcelona)

059/12; 052/13; 081/14

U.E.	Núm.	Frag.	Class.	Def. Fragm.	Tipo	Tècnica	Pasta	Decoració Int.	Decoració Ext.	Acabats Int.	Acabats Ext.	Cronologia	Observacions
574		1	15301	SF	AMF	TO	AO						
574		1	15303	NA	AMF	TO	AO						LRA 4
574		1	15303	NA	AMF	TO	AO						LRA1
574		1	15303	SF	AMF	TO	AO						LRA 3
574		2	15303	SF	AMF	TO	AO		AC				LRA1
574		10	15303	SF	AMF	TO	AO		AC				
574		2	15303	SF	AMF	TO	AO						
574		1	15305	NA	AMF	TO	AO						
574		2	15305	SF	AMF	TO	AO						
574		7	15308	SF	AMF	TO	AO						
574		1	15360	SF	FIN	TO	AO				EN		Blanca
574		3	15360	SF	FIN	TO	AO						
574		1	15361	FO	FIN	TO	AO		AC				
574		2	15361	VO	OST	TO	AO						Ostia III, 332
574		1	15361	VO	OST	TO	AO						Ostia I, 270
574		1	15431	SF	FIN	TO	AR						
574		13	15431	SF	FIN	TO	AO						

C/ Sotstinent Navarro, 12-16 i Bda/ Caçador, 8. Muralla romana - Torres 27 i 28 (Barcelona)

059/12; 052/13; 081/14

U.E.	Núm.	Frag.	Class.	Def. Fragm.	Tipo	Tècnica	Pasta	Decoració Int.	Decoració Ext.	Acabats Int.	Acabats Ext.	Cronologia	Observacions
574		1	15431	NA	GER	TO	AR						
574		1	15431	VO	GER	TO	AO						Llavi arrodonit vora exvasada
574		1	15431	VO	GET	TO	AO						Vora ansada
574		1	15431	VO	GIB	TO	AO						
574		1	15431	VO	MOR	TO	AO						Llavi lleugerament diferenciat de la vora i visera recta
574		1	15470	SF	TEN	MA	GO						
574		1	16200	SF	FIN	TL	GR			ES	ES		
574		1	16202	SF	FIN	TO	AO		IN		PE		
574		1	16300	FO	FIN	TL	GR					s.VIII-inicis s.IX	Gran contenidor
574		1	16300	SF	FIN	TL	BE		IN			s.VIII-inicis s.IX	
574		1	16300	SF	FIN	TL	GO					s.VIII-inicis s.IX	
574		9	16300	SF	FIN	TL	BE					s.VIII-inicis s.IX	
574		4	16300	SF	FIN	TL	GR					s.VIII-inicis s.IX	
574		1	16300	FO	GER	TL	GR					s.VIII-inicis s.IX	
574		2	16300	VO	GER	TL	GR					s.VIII-inicis s.IX	Llavi triangular i vora exvasada
574		2	16300	FO	OLL	TL	GR					s.VIII-inicis s.IX	
574		1	16301	FO	FIN	TL	GR						

C/ Sotstinent Navarro, 12-16 i Bda/ Caçador, 8. Muralla romana - Torres 27 i 28 (Barcelona)

059/12; 052/13; 081/14

U.E.	Núm.	Frag.	Class.	Def. Fragm.	Tipo	Tècnica	Pasta	Decoració Int.	Decoració Ext.	Acabats Int.	Acabats Ext.	Cronologia	Observacions
574		3	16301	SF	FIN	TL	GR						
574		1	16301	SF	FIN	TL	GR				PE		
574		1	16301	VO	OLL	TL	GR						Similar forma PR/4.1 (Beltrán de Heredia , Quarhis 2005)
574		1	16302	SF	FIN	TL	GR						
574		2	17092	SF	FIN	TL	BE				ES		
574		2	30000	VO	VIN	ND							BLanc
574		1	40047										Blanc
574		1	60101										Blanc
574	1	1	15500	SF	PTT	MA	GO						Pondus
574	2	1	16300	AG	TAP	TL	GO					s.VIII-inicis s.IX	Similar a la forma 1 làmina 12 de (Beltrán de Heredia , Quarhis 2007) . Presenta orificis
574	3	1	16300	VO	OLL	TL	GO					s.VIII-inicis s.IX	Similar a la forma 15 làmina 11 de (Beltrán de Heredia , Quarhis 2007) . Paret més engruixida
574	4	1	16300	VO	OLL	TL	GR					s.VIII-inicis s.IX	Similar a la forma 1 làmina 11 de (Beltrán de Heredia , Quarhis 2007) . Paret més engruixida
575		3	15230	SF	FIN	MO	AO			VE	VE		
575		2	15257	SF	FIN	MO	AR						
575		1	15257	SF	FIN	MO	AR						Imitació
575		2	15300	NA	AMF	TO	AO				EN		
575		2	15300	PI	AMF	TO	AO				EN		

C/ Sotstinent Navarro, 12-16 i Bda/ Caçador, 8. Muralla romana - Torres 27 i 28 (Barcelona)

059/12; 052/13; 081/14

U.E.	Núm.	Frag.	Class.	Def. Fragm.	Tipo	Tècnica	Pasta	Decoració Int.	Decoració Ext.	Acabats Int.	Acabats Ext.	Cronologia	Observacions
575		52	15300	SF	AMF	TO	AO				EN		
575		2	15300	SF	AMF	TO	AO				EN		Reaprofitada com a fitxa
575		2	15300	VO	AMF	TO	AO				EN		Keay LXII A
575		1	15303	AR	AMF	TO	AO						
575		2	15303	AR	AMF	TO	AO						LRA1
575		1	15305	SF	AMF	TO	AO						
575		13	15308	SF	AMF	TO	AO						
575		1	15308	AR	FIN	TO	AO						
575		1	15308	NA	FIN	TO	AO						
575		1	15335	SF	FIN	MO	AO						
575		1	15360	SF	FIN	TO	AO				EN		Blanca
575		2	15361	SF	FIN	TO	AO				PC		
575		2	15361	SF	FIN	TO	AO						
575		1	15361	VO	OST	TO	AO						Ostia III, 332
575		17	15431	SF	FIN	TO	AO						
575		3	15431	SF	FIN	TO	AO		AC				
575		1	15431	NA	GER	TO	AO						Lobulada

C/ Sotstinent Navarro, 12-16 i Bda/ Caçador, 8. Muralla romana - Torres 27 i 28 (Barcelona)

059/12; 052/13; 081/14

U.E.	Núm.	Frag.	Class.	Def. Fragm.	Tipo	Tècnica	Pasta	Decoració Int.	Decoració Ext.	Acabats Int.	Acabats Ext.	Cronologia	Observacions
575		1	15470	SF	TEN	MA	GO						
575		1	16202	SF	FIN	TO	AO				PE		
575		1	16300	VO	CSS	TL	GR					s.VIII-IX	Llavi arrodonit vora no dfierenciada
575		2	16300	FO	FIN	TL	GO					s.VIII-IX	
575		1	16300	NA	FIN	TL	GR					s.VIII-IX	
575		7	16300	SF	FIN	TL	GO					s.VIII-IX	
575		14	16300	SF	FIN	TL	GR					s.VIII-IX	
575		1	16300	SF	FIN	TL	GR		AC			s.VIII-IX	
575		1	16300	VO	GIB	TO	AO			EN	EN	s.V-VI	Vermell
575		1	16300	PE	MOR	TO	AO					s.V-VI	Presenta incrustacions de pedra volcànica a l'interior
575		1	16300	VO	MOR	TL	GO					s.VIII-IX	Llavi arrodonit i vora entrant, visera lleugerament penjant
575		1	16300	FO	OLL	TL	GR					s.VIII-IX	
575		1	16300	VO	OLL	TL	GR					s.VIII-IX	Similar a la forma 1 lamina 11 (Beltrán de Heredia, Quarhis 2007)
575		1	16300	VO	OLL	TL	GO					s.VIII-IX	Similar a la figura 6 lamina 11 (Beltrán de Heredia, Quarhis 2007)
575		1	16300	VO	OLL	TL	GR					s.VIII-IX	Similar a la figura 15 lamina 11 (Beltrán de Heredia, Quarhis 2007)
575		8	16301	SF	FIN	TL	GR						
575		1	16301	VO	OLL	TL	GR						Similar a la forma PR/4.3 (Beltrán de Heredia, Quarhis 2005)

C/ Sotstinent Navarro, 12-16 i Bda/ Caçador, 8. Muralla romana - Torres 27 i 28 (Barcelona)

059/12; 052/13; 081/14

U.E.	Núm.	Frag.	Class.	Def. Fragm.	Tipo	Tècnica	Pasta	Decoració Int.	Decoració Ext.	Acabats Int.	Acabats Ext.	Cronologia	Observacions
575		1	16301	VO	OLL	TL	GR						Similar a la forma PR/4.8 (Beltrán de Heredia, Quarhis 2005)
575		1	16303	SF	FIN	TL	GR						
575		1	17082	SF	FIN	TL	GO				ES	s.IX-X	
575		1	17092	VO	SIT	TL	GO					s.IX-X	
575	1	1	15303	VO	LRA	TO	AO						LRA1
575	2	1	15303	VO	LRA	TO	AO						LRA1 AR120
575	3	1	15300	PI	AMF	TO	AO						Spathéion
575	4	1	15303	VO	LRA	TO	AO						LRA 1 (KELLIA 169)
575	5	1	15360	VO	MOR	TO	AO				EN		Blanca
575	6	1	16200	VO	CSS	TL	GR			ES	ES		Cassola baixa. Similar a la forma 5 lamina 9 (Beltrán de Heredia, Quarhis 2005)
575	7	1	16303	VO	CSS	TL	GR						Similar a la forma 1 lamina 5 (Beltrán de Heredia, Quarhis 2005)
575	8	1	16302	VO	CSS	TL	GR						Llavi rectangular vora no difereneciada, presenta una nansa a prop de la vora en forma semicircular.
575	9	1	17092	VO	OLL	TL	GR						Llavi apuntat i vora lleugerament plana, perfil en S
576		1	15203	PE	FIN	MO	AO			VE	VE		
576		1	15205	SF	FIN	MO	AO				VE		
576		1	15233	VO	H.	MO	AO					s.V	Hayes 81 a
576		1	15300	PI	AMF	TO	AO				EN		Possible Keay LXII A

C/ Sotstinent Navarro, 12-16 i Bda/ Caçador, 8. Muralla romana - Torres 27 i 28 (Barcelona)

059/12; 052/13; 081/14

U.E.	Núm.	Frag.	Class.	Def. Fragm.	Tipo	Tècnica	Pasta	Decoració Int.	Decoració Ext.	Acabats Int.	Acabats Ext.	Cronologia	Observacions
576		23	15300	SF	AMF	TO	AO				EN		
576		2	15303	NA	AMF	TO	AO						LRA 1
576		2	15303	SF	AMF	TO	AO						
576		1	15305	SF	AMF	TO	AO						
576		1	15305	SF	AMF	TO	AO						
576		3	15308	SF	AMF	TO	AO						
576		1	15351	SF	FIN	TO	AO						
576		1	15361	SF	FIN	TO	AO						
576		1	15361	VO	LAMB	TO	AO						Lamboglia 9 B
576		1	15361	VO	OST	TO	AO						Ostia III, 332
576		4	15431	SF	FIN	TO	AO						
576		1	15470	SF	TEN	MA	GO						Reaprofitada com a fitxa
576		2	16300	SF	FIN	TL	GR					s.VIII- inicis IX	
576		4	16301	SF	FIN	TL	GR						
576		1	16301	SF	FIN	TL	GR		AC				
576		1	40064		MOL								
576	1	1	15300	VO	KEAY	TO	AO				EN	s.VI-VII	Keay XXVI , Spathéion tipus II AR10

C/ Sotstinent Navarro, 12-16 i Bda/ Caçador, 8. Muralla romana - Torres 27 i 28 (Barcelona)

059/12; 052/13; 081/14

U.E.	Núm.	Frag.	Class.	Def. Fragm.	Tipo	Tècnica	Pasta	Decoració Int.	Decoració Ext.	Acabats Int.	Acabats Ext.	Cronologia	Observacions
578		1	15230	VO	FTA	MO	AO			VE	VE		
578		1	15230	VO	H.	MO	AO			VE	VE	150-250	Hayes 17
578		1	15230	VO	LAMB	MO	AO			VE	VE	150-200	Lamboglia 9 B
578		1	15230	VO	LAMB	MO	AO			VE	VE	200-250	Lamboglia 6
578		1	15231	SF	FIN	MO	AO			VE	VE		
578		2	15233	FO	FIN	MO	AO			VE			
578		1	15233	SF	FIN	MO	AO			VE			
578		1	15233	VO	H.	MO	AO			VE		400-500	Hayes 81a
578		1	15233	VO	H.	MO	AO			VE		475-530	Hayes 87 b
578		1	15250	FO	FIN	MO	AO	PC		VE			
578		13	15300	SF	AMF	TO	AO				EN		
578		1	15300	VO	KEAY	TO	AO				EN		Keay LXII A
578		4	15303	SF	AMF	TO	AO		AC				
578		3	15303	SF	AMF	TO	AO						
578		1	15308	NA	AMF	TO	AO						
578		2	15361	PE	FIN	TO	AO						
578		5	15361	SF	FIN	TO	AO						

C/ Sotstinent Navarro, 12-16 i Bda/ Caçador, 8. Muralla romana - Torres 27 i 28 (Barcelona)

059/12; 052/13; 081/14

U.E.	Núm.	Frag.	Class.	Def. Fragm.	Tipo	Tècnica	Pasta	Decoració Int.	Decoració Ext.	Acabats Int.	Acabats Ext.	Cronologia	Observacions
578		2	15431	SF	FIN	TO	AO						
578		1	15431	VO	GIB	TO	AO						Llavi engruixit i vora recta
578		1	15600										Fragment semicircular, semblant a una vora de dolium, possible roda de molí manual, amb marques incises en forma d'aspes o X.
578		5	16300	SF	FIN	TL	GR					s.VIII-IX	Grollera
578		1	16300	SF	FIN	TL	GO					s.VIII-IX	Grollera
578		1	16300	SF	FIN	TL	BE					s.VIII-IX	Grollera
578		1	16300	SF	FIN	TL	GR					s.VIII-IX	Grollera. Desgeixant de partícules de llicorella
578		1	16300	VO	OLL	TL	GR					s.VIII-IX	Grollera. Llavi rectangular, perfil en S
578		1	20107	PS	ATI								R-12337 1,6cm diàmetre preenta petit aplic superior
578		1	30000	VO	VIN	ND							Groc
578		1	40064		MOL								Fragment molí
578		1	40064		MOL								
578	1	1	15360	VO	GER	TO	AO					500-550	Similar a la figura 85-1 Fulford- Peacock 1984
579		1	15150	VO	ETT	MO	AO			VE	VE	-40/25	Ettlinger 7.1
579		1	15200	VO	DRAG	MO	AO			VE	VE	15-40	Dragendorf 24/25a
579		1	15204	SF	FIN	MO	AR		RO	VE	VE		
579		1	15204	SF	FIN	MO	AR			VE	VE		

C/ Sotstinent Navarro, 12-16 i Bda/ Caçador, 8. Muralla romana - Torres 27 i 28 (Barcelona)

059/12; 052/13; 081/14

U.E.	Núm.	Frag.	Class.	Def. Fragm.	Tipo	Tècnica	Pasta	Decoració Int.	Decoració Ext.	Acabats Int.	Acabats Ext.	Cronologia	Observacions
579		2	15205	SF	FIN	MO	AO			VE			
579		2	15230	SF	FIN	MO	AO			VE	VE		
579		1	15233	VO	ATL	MO	AO			VE		480-650	Atlante XLVI, 1
579		1	15233	SF	FIN	MO	AO			VE			
579		1	15233	VO	FUL	MO	AO			VE		s.VI	Fulford 27
579		1	15233	VO	H.	MO	AO			VE		500-580	Hayes 104 a
579		1	15300	NA	AMF	TO	AO				EN		
579		1	15300	PI	AMF	TO	AO				EN		
579		47	15300	SF	AMF	TO	AO				EN		
579		1	15300	VO	KEAY	TO	AO				EN	520-600	Keay LXII A
579		1	15303	NA	AMF	TO	AO						
579		4	15303	SF	AMF	TO	AO						
579		8	15303	SF	AMF	TO	AO		AC				
579		1	15303	SF	LRA	TO	AO						LRA 3
579		1	15305	SF	AMF	TO	AO						
579		3	15307	SF	AMF	TO	AO						
579		12	15308	SF	AMF	TO	AO						

C/ Sotstinent Navarro, 12-16 i Bda/ Caçador, 8. Muralla romana - Torres 27 i 28 (Barcelona)

059/12; 052/13; 081/14

U.E.	Núm.	Frag.	Class.	Def. Fragm.	Tipo	Tècnica	Pasta	Decoració Int.	Decoració Ext.	Acabats Int.	Acabats Ext.	Cronologia	Observacions
579		2	15360	SF	FIN	TO	AO						
579		2	15361	SF	FIN	TO	AO						
579		1	15361	SF	FIN	TO	AO				VE		
579		1	15361	SF	FIN	TO	AO				PC		
579		1	15361	VO	LAMB	TO	AO						Lamboglia 10 B
579		1	15431	VO	BOL	TO	AO						
579		1	15431	FO	FIN	TO	AO						
579		21	15431	SF	FIN	TO	AO						
579		1	15431	AR	GER	TO	AO						
579		1	15431	VO	GER	TO	AO						Forma Vegas 44
579		1	16205	SF	FIN	TO	AO						Pasta oriental
579		1	16300	VO	MOR	TO	AR					s.VI-VII	Li falta la visera
579		1	16300	VO	MOR	TO	AR					s.VI-VII	Llavi arrodonit i vora entrant amb visera curta lleugerament penjant, presenta un broc.
579		1	16300	VO	OLL	TL	GR					s. VIII-IX	Similar figura 2 làmina 11 (Beltrán de Heredia, Quarhis 2005)
579		1	16300	VO	OLL	TL	GR					s. VIII-IX	Similar figura 3 làmina 11 (Beltrán de Heredia, Quarhis 2005)
579		1	16306	SF	FIN	TL	GR			VI		s. VI-VII	Marró
579		1	17092	NA	CSS	TL	GO				ES	s.IX-X	

C/ Sotstinent Navarro, 12-16 i Bda/ Caçador, 8. Muralla romana - Torres 27 i 28 (Barcelona)

059/12; 052/13; 081/14

U.E.	Núm.	Frag.	Class.	Def. Fragm.	Tipo	Tècnica	Pasta	Decoració Int.	Decoració Ext.	Acabats Int.	Acabats Ext.	Cronologia	Observacions
579		1	17092	SF	FIN	TL	GR		IN			s.IX-X	Registres de meandres
579		25	17092	SF	FIN	TL	GR					s.IX-X	
579		3	17092	SF	FIN	TL	GO					s.IX-X	
579		3	17092	SF	FIN	TL	BE					s.IX-X	
579		3	17092	FO	OLL	TL	GO					s.IX-X	
579		2	17092	FO	OLL	TL	GR					s.IX-X	
579		1	17092	FO	OLL	TL	BE					s.IX-X	
579		1	17092	VO	TAP	TL	GR					s.IX-X	Llavi arrodonit vora no diferenciada
579		1	20108	SF	MON								R-12339 2,1cm diàmetre anvers il·legible revers GLORIA·CONS
579		1	30000	SF	ER	ND							Verd
579		1	30000	FO	VIN	ND							VErd
579		1	30000	PE	VIN	ND							Verd
579		3	30000	SF	VIN	ND							Blanc
579		8	30000	SF	VIN	ND							Blanc
579		1	30000	SF	VIN	ND							Blau-turquesa
579		1	30000	VO	VIN	ND							Blanc
579		1	30000	VO	VIN	ND							Blanc

C/ Sotstinent Navarro, 12-16 i Bda/ Caçador, 8. Muralla romana - Torres 27 i 28 (Barcelona)

059/12; 052/13; 081/14

U.E.	Núm.	Frag.	Class.	Def. Fragm.	Tipo	Tècnica	Pasta	Decoració Int.	Decoració Ext.	Acabats Int.	Acabats Ext.	Cronologia	Observacions
579		1	30000	VO	VIN	ND							Blau-turquesa
579		37	60101										
579		2	60124										Ostrea edulis
579	1	1	15173	VO	H.	MO	AO			VE	VE		Hayes 3
580		2	15174	SF	FIN	MO	AO			VE	VE		
580		1	15200	VO	DRAG	MO	AO			VE	VE	60-100	Dragendorf 37 a
580		1	15200	VO	DRAG	MO	AO			VE	VE	s.I	Dragendorf 24/25
580		1	15205	SF	FTA	TO	AO		RO				
580		1	15205	VO	FTA	TO	AO				VE		
580		1	15230	SF	FIN	MO	AO			VE	VE		
580		1	15230	VO	FTA	MO	AO			VE	VE		
580		5	15231	SF	FIN	MO	AO			VE	VE		
580		1	15300	PI	AMF	TO	AO				EN		
580		38	15300	SF	AMF	TO	AO				EN		
580		1	15300	VO	KEAY	TO	AO				EN	520-600	Keay LXII A
580		1	15303	AR	AMF	TO	AO						
580		1	15303	NA	AMF	TO	AO						LRA 1

C/ Sotstinent Navarro, 12-16 i Bda/ Caçador, 8. Muralla romana - Torres 27 i 28 (Barcelona)

059/12; 052/13; 081/14

U.E.	Núm.	Frag.	Class.	Def. Fragm.	Tipo	Tècnica	Pasta	Decoració Int.	Decoració Ext.	Acabats Int.	Acabats Ext.	Cronologia	Observacions
580		6	15303	SF	AMF	TO	AO		AC				
580		1	15303	SF	AMF	TO	AO						
580		2	15305	SF	AMF	TO	AO						
580		1	15307	SF	AMF	TO	AO						
580		1	15361	FO	FIN	TO	AO						
580		1	15361	VO	LAMB	TO	AO						Lamboglia 10 A
580		1	15431	VO	BOL	TO	AO						Llavi arrodonit vora no diferenciada
580		9	15431	SF	FIN	TO	AO						
580		1	15431	FO	GER	TO	AO						
580		1	15431	VO	MOR	TO	AO						Llavi arrodonit vora no diferenciada, enganxada a la visera penjant, pasta possiblement oriental
580		1	16200	SF	FIN	TL	GR				ES		
580		1	16300	NA	CSS	TL	GR					s.VIII-IX	Grollera
580		1	16300	NA	FIN	TL	GO					s.VIII-IX	Grollera
580		6	16300	SF	FIN	TL	GO					s.VIII-IX	Grollera
580		10	16300	SF	FIN	TL	GR					s.VIII-IX	Grollera
580		1	16300	FO	GER	TL	GR					s.VIII-IX	Grollera
580		1	16300	VO	OLL	TL	GR					s.VIII-IX	Similar forma 15 lamina 11 (Beltrán de Heredia, Quarhis 2005)

C/ Sotstinent Navarro, 12-16 i Bda/ Caçador, 8. Muralla romana - Torres 27 i 28 (Barcelona)

059/12; 052/13; 081/14

U.E.	Núm.	Frag.	Class.	Def. Fragm.	Tipo	Tècnica	Pasta	Decoració Int.	Decoració Ext.	Acabats Int.	Acabats Ext.	Cronologia	Observacions
580		6	30000	SF	VIN	ND							Blanc
580		3	30000	SF	VIN	ND							Blau-turquesa
580		4	30000	VO	VIN	ND							Blanc
580		1	30000	VO	VIN	ND							Verd
580		1	40047										R-12377 Plaqueta paviment, opus sectile, verd
580		1	40064		MOL								
580	1	1	16300	VO	CSS	TL	GR					s.VIII-IX	Llavi arrodonit, vora no diferenciada, presenta una nansa semicircular
581		1	15200	VO	DRAG	MO	AO			VE	VE	80-120	Dragendorf 27c
581		1	15200	VO	DRAG	MO	AO			VE	VE	60-160	Dragendorf 35
581		1	15200	VO	DRAG	MO	AO			VE	VE	10-40	Dragendorf 27a
581		3	15200	SF	FIN	MO	AO			VE	VE		
581		1	15204	SF	FIN	MO	AR				VE		
581		1	15204	SF	FIN	MO	AR				VE		
581		1	15205	VO	GIB	MO	AO			VE	VE		
581		1	15230	PE	FIN	MO	AO			VE	VE		
581		4	15230	SF	FIN	MO	AO			VE	VE		
581		1	15230	VO	FIN	MO	AO			VE	VE	125-200	Hayes 6B

C/ Sotstinent Navarro, 12-16 i Bda/ Caçador, 8. Muralla romana - Torres 27 i 28 (Barcelona)

059/12; 052/13; 081/14

U.E.	Núm.	Frag.	Class.	Def. Fragm.	Tipo	Tècnica	Pasta	Decoració Int.	Decoració Ext.	Acabats Int.	Acabats Ext.	Cronologia	Observacions
581		1	15230	VO	H.	MO	AO			VE	VE	150-200	Hayes 16
581		1	15231	SF	FIN	MO	AO						
581		1	15233	PE	FIN	MO	AO			VE			
581		4	15233	SF	FIN	MO	AO			VE			
581		1	15233	VO	FIN	MO	AO			VE			Reduïdes dimensions
581		1	15233	VO	FULL	MO	AO			VE		530-580	Fulford 27
581		1	15233	VO	H	MO	AO			VE		360-470	Hayes 17
581		1	15233	VO	H	MO	AO			VE		400-500	Hayes 81 b
581		2	15233	VO	H	MO	AO			VE		530-580	Hayes 99 b
581		3	15300	NA	AMF	TO	AO				EN		
581		3	15300	PI	AMF	TO	AO				EN		
581		160	15300	SF	AMF	TO	AO				EN		
581		1	15300	VO	AMF	TO	AO				EN	380-460	Keay XXXV A
581		2	15300	VO	AMF	TO	AO				EN		Keay LXII A
581		1	15300	VO	AMF	TO	AO				EN		Keay XXXV B
581		1	15300	VO	AMF	TO	AO				EN		Keay XXXV A
581		1	15300	VO	AMF	TO	AO				EN	s.VI	Keay LVI Pentinada exterior

C/ Sotstinent Navarro, 12-16 i Bda/ Caçador, 8. Muralla romana - Torres 27 i 28 (Barcelona)

059/12; 052/13; 081/14

U.E.	Núm.	Frag.	Class.	Def. Fragm.	Tipo	Tècnica	Pasta	Decoració Int.	Decoració Ext.	Acabats Int.	Acabats Ext.	Cronologia	Observacions
581		1	15301	SF	AMF	TO	AO						
581		1	15301	SF	AMF	TO	AO						
581		1	15301	SF	AMF	TO	AO						
581		1	15303	AR	AMF	TO	AO						
581		2	15303	NA	AMF	TO	AO						
581		3	15303	SF	AMF	TO	AO						
581		1	15303	SF	AMF	TO	AO		AC				
581		13	15303	SF	AMF	TO	AO		AC				
581		1	15305	SF	AMF	TO	AO						
581		1	15305	VO	KEAY	TO	AO						Keay XIII
581		1	15308	NA	AMF	TO	AO						Lobulada
581		22	15308	SF	AMF	TO	AO						
581		1	15331	SF	LLU	MO	AO						
581		1	15335	BE	LLU	MO	AO						Als laterals hi ha una mena de triangles i a l'interior sembla una cua de peix
581		1	15335	NA	LLU	MO	AO						
581		1	15350	SF	FIN	TO	AO					s.V-VI	oriental
581		1	15351	SF	FIN	TO	AO						

C/ Sotstinent Navarro, 12-16 i Bda/ Caçador, 8. Muralla romana - Torres 27 i 28 (Barcelona)

059/12; 052/13; 081/14

U.E.	Núm.	Frag.	Class.	Def. Fragm.	Tipo	Tècnica	Pasta	Decoració Int.	Decoració Ext.	Acabats Int.	Acabats Ext.	Cronologia	Observacions
581		1	15360	FO	FIN	TO	AO		AC				
581		2	15360	SF	FIN	TO	AO		AC				
581		1	15360	SF	FIN	TO	AO				EN		Blanca
581		1	15360	SF	FIN	TO	AO						
581		1	15360	SF	FTA	TO	AO						
581		1	15360	PE	GET	TO	AO						
581		1	15361	FO	FIN	TO	AO						
581		1	15361	SF	FIN	TO	AO	AC					
581		1	15361	SF	FIN	TO	AO				PC		
581		1	15361	SF	FIN	TO	AO						
581		2	15361	SF	FIN	TO	AO						
581		1	15361	FO	LAMB	TO	AO						Lamboglia 10 B
581		1	15361	VO	OST	TO	AO				PC		Ostia III, 267
581		1	15361	VO	OST	TO	AO						Ostia III, 332
581		1	15361	PE	PTA	TO	AO						
581		34	15431	SF	FIN	TO	AO						
581		1	15431	SF	FIN	TO	AO						Reaprofitada com a fitxa

C/ Sotstinent Navarro, 12-16 i Bda/ Caçador, 8. Muralla romana - Torres 27 i 28 (Barcelona)

059/12; 052/13; 081/14

U.E.	Núm.	Frag.	Class.	Def. Fragm.	Tipo	Tècnica	Pasta	Decoració Int.	Decoració Ext.	Acabats Int.	Acabats Ext.	Cronologia	Observacions
581		17	15431	SF	FIN	TO	AO						
581		3	15431	SF	FIN	TO	AR						
581		1	15431	SF	FIN	TO	AO						Reaprofitada com a fitxa
581		2	15431	SF	FIN	TO	AO		AC				
581		1	15431	SF	FIN	TO	AO				PC		
581		2	15431	NA	GER	TO	AO						
581		1	15431	VO	GER	TO	AO						Llavi arrodonit vora no diferenciada amb un coll bastant llarg
581		1	15431	VO	GER	TO	AO						Llavi arrodonit vora no diferenciada
581		1	15431	VO	GIB	TO	AO						Llavi arrodonit i vora plana
581		1	15431	VO	MOR	TO	AO						Llavi arrodonit i visera penjant
581		1	15431	VO	MOR	TO	AO						Llavi arrodonit i lleugerament engaxat a la visera i aquesta enganxada a la paret
581		1	15431	VO	MOR	TO	AO						Llavi arrodonit i lleugerament engaxat a la visera i aquesta enganxada a la paret. Presenta broc
581		1	15431	VO	MOR	TO	AO						Llavi arrodonit no diferenciat de la visera que es presenta curta, possible pasta africana.
581		1	15431	VO	VOL	TO	AO						Llavi engruixit vora no diferenciada
581		1	15470	SF	TEN	MA	GO						
581		10	15600										
581		1	16202	VO	GIB	TO	AO						Llavi arrodonit ,vora bastant plana, cos globular

C/ Sotstinent Navarro, 12-16 i Bda/ Caçador, 8. Muralla romana - Torres 27 i 28 (Barcelona)

059/12; 052/13; 081/14

U.E.	Núm.	Frag.	Class.	Def. Fragm.	Tipo	Tècnica	Pasta	Decoració Int.	Decoració Ext.	Acabats Int.	Acabats Ext.	Cronologia	Observacions
581		1	16300	NA	CSS	TL	GO					s.VIII-IX	Grollera
581		1	16300	VO	CSS	TL	GO						Grollera Llavi arrodonit vora no diferenciada
581		1	16300	VO	CSS	TL	GO					s.VIII-IX	Grollera Llavi arrodonit vora no diferenciada. Cassola alta
581		2	16300	FO	FIN	TL	GR						Grollera
581		2	16300	FO	FIN	TL	GR					s.VIII-IX	Grollera
581		1	16300	FO	FIN	TL	GO					s.VIII-IX	Grollera
581		8	16300	SF	FIN	TL	GR						Grollera
581		1	16300	SF	FIN	TL	GO						Grollera
581		3	16300	SF	FIN	TL	GO					s.VIII-IX	Grollera
581		1	16300	SF	FIN	TL	GO		AC			s.VIII-IX	Grollera
581		3	16300	SF	FIN	TL	BE					s.VIII-IX	Grollera
581		15	16300	SF	FIN	TL	GR					s.VIII-IX	Grollera
581		1	16300	VO	OLL	TL	GO					s.VIII-IX	Grollera similar forma 4 làmina 11 (Beltrán de Heredia, Quarhis 2005)
581		1	16300	VO	OLL	TL	GR					s.VIII-IX	Grollera similar forma 5 làmina 11 (Beltrán de Heredia, Quarhis 2005)
581		1	16300	VO	OLL	TL	GR					s.VIII-IX	Grollera similar forma 10 làmina 4 de Garcia , Miró i Revilla; 1998
581		2	16302	SF	FIN	TL	GR						
581		1	17011	NA	FIN	TL	BE						

C/ Sotstinent Navarro, 12-16 i Bda/ Caçador, 8. Muralla romana - Torres 27 i 28 (Barcelona)

059/12; 052/13; 081/14

U.E.	Núm.	Frag.	Class.	Def. Fragm.	Tipo	Tècnica	Pasta	Decoració Int.	Decoració Ext.	Acabats Int.	Acabats Ext.	Cronologia	Observacions
581		2	17091	SF	FIN	TL	GR						
581		1	30000	PE	COP	ND							Groc
581		1	30000	AR	VIN	ND							Blau-turquesa
581		2	30000	FO	VIN	ND							Groc
581		1	30000	FO	VIN	ND							Blanc
581		1	30000	FO	VIN	ND							
581		18	30000	SF	VIN	ND							Groc
581		6	30000	SF	VIN	ND							Blanc
581		4	30000	SF	VIN	ND							VErd
581		1	30000	SF	VIN	ND							
581		8	30000	VO	VIN	ND							Blanc
581		4	30000	VO	VIN	ND							Groc
581		1	40047										Blanc
581		2	40064		MOL								
581		1	50101										Pintat en fons verd presenta línies en vermell/ocre
581		1	50252						PI				Fragment de mitja canya, presenta petites restes de pintura imitant marbrejat
581		101	60101										

C/ Sotstinent Navarro, 12-16 i Bda/ Caçador, 8. Muralla romana - Torres 27 i 28 (Barcelona)

059/12; 052/13; 081/14

U.E.	Núm.	Frag.	Class.	Def. Fragm.	Tipo	Tècnica	Pasta	Decoració Int.	Decoració Ext.	Acabats Int.	Acabats Ext.	Cronologia	Observacions
581		42	60101										
581		1	60124										Ostrea edulis
581		3	60124										Ostrea edulis
581	1	1	15303	VO	ZEM	TO	AO					III-IV	Zemer 53, procedència Palestina Peacock pag.196 AR61
581	2	1	15303	VO	ZEM	TO	AO					III-IV	Zemer 53, procedència Palestina AR125 Peacock pag 196
581	3	1	16300	VO	CSS	TL	GR					s.VIII-IX	Grollera Similar figura 8 lamina 11 (Beltrán de Heredia, Quarhis 2005)
581	4	1	16201	VO	CSS	TL	GO					s.VIII-IX	Grollera Similar figura 14 lamina 9 (Beltrán de Heredia, Quarhis 2005)
582		1	15200	PE	DRAG	MO	AO			VE	VE		Dragendorf 27
582		1	15233	SF	FIN	MO	AO			VE			
582		1	15233	VO	H.	MO	AO			VE			Hayes 61
582		5	15300	SF	AMF	TO	AO				EN		
582		2	15303	SF	AMF	TO	AO		AC				
582		3	15303	SF	LRA	TO	AO						
582		1	15308	SF	AMF	TO	AO						
582		1	15361	VO	LAMB	MO	AO			VE			Lamboglia 10 A
582		1	15361	VO	OST	MO	AO			VE			Ostia III, 267
582		2	15431	SF	FIN	TO	AO						

C/ Sotstinent Navarro, 12-16 i Bda/ Caçador, 8. Muralla romana - Torres 27 i 28 (Barcelona)

059/12; 052/13; 081/14

U.E.	Núm.	Frag.	Class.	Def. Fragm.	Tipo	Tècnica	Pasta	Decoració Int.	Decoració Ext.	Acabats Int.	Acabats Ext.	Cronologia	Observacions
582		1	15431	NA	GER	TO	AO						
582		1	15450	SF	FIN	TL	GR						
582		1	15470	SF	TEN	MA	GO						Reaprofitada com a fitxa
582		1	60101										
582		1	60124										Ostrea edulis
582	1	1	15205	PS	RIG	MO	AO						4 vores Rigoir 5b
583		1	15230	SF	FIN	MO	AO			VE	VE		R-12375 Sigillum LET (I-L-T)..... SAV
583		3	15233	PE	FIN	TO	AO			VE			
583		1	15233	PE	FIN	TO	AO			VE	VE		
583		3	15233	SF	FIN	TO	AO			VE			
583		1	15233	VO	H.	TO	AO			VE			Hayes 58b
583		2	15300	NA	AMF	TO	AO				EN		
583		1	15300	PI	AMF	TO	AO				EN		
583		64	15300	SF	AMF	TO	AO				EN		
583		1	15300	VO	KEAY	TO	AO				EN		Keay XXXV A (Smilar forma 1 (STE/1-26) figura 36 de Las amforas tardoantiguas en Tarraco UB
583		9	15303	SF	AMF	TO	AO		AC				
583		11	15303	SF	AMF	TO	AO						

C/ Sotstinent Navarro, 12-16 i Bda/ Caçador, 8. Muralla romana - Torres 27 i 28 (Barcelona)

059/12; 052/13; 081/14

U.E.	Núm.	Frag.	Class.	Def. Fragm.	Tipo	Tècnica	Pasta	Decoració Int.	Decoració Ext.	Acabats Int.	Acabats Ext.	Cronologia	Observacions
583		3	15303	SF	LRA	TO	AO						
583		1	15307	SF	AMF	TO	AO						
583		31	15308	SF	AMF	TO	AO						
583		8	15360	SF	FIN	TO	AO		AC				
583		6	15360	SF	FIN	TO	AO						
583		3	15360	SF	FIN	TO	AR						
583		1	15360	VO	GER	TO	AO						
583		1	15360	NA	GET	TO	AO						
583		1	15360	VO	MOR	TO	AO						Presenta orifici a la visera
583		1	15431	PE	MOR	TO	AO						Presenta incrustacions de pedra volcànica a l'interior
583		2	15470	SF	TEN	MA	GO						
583		1	15470	VO	TEN	MA	GO						
583		1	16301	VO	OLL	TL	GO						Vora lleugerament diferenciada, perfil en S
583		1	16301	VO	TAP	TL	GO						
583		5	17091	SF	GER	TO	AO						Pasta amb abundant desgreixant de llicorella
583		2	17092	FO	FIN	TL	GR						
583		2	17092	FO	FIN	TL	GO						

C/ Sotstinent Navarro, 12-16 i Bda/ Caçador, 8. Muralla romana - Torres 27 i 28 (Barcelona)

059/12; 052/13; 081/14

U.E.	Núm.	Frag.	Class.	Def. Fragm.	Tipo	Tècnica	Pasta	Decoració Int.	Decoració Ext.	Acabats Int.	Acabats Ext.	Cronologia	Observacions
583		9	17092	SF	FIN	TL	GR						
583		1	17092	SF	FIN	TL	GO						
583		2	40047										Blanc
583		1	40047										Blanc
583		1	40047										Rosat, possible motllura
583		1	40047										Gris
583		3	40064		MOL								
583		1	60101										
583		1	60110										
583	1	1	17092	VO	GER	TO	AO						Vora ansada
583	2	1	17011	PS	?	TO	AR						
583	3	1	15233	VO	H.	TO	AO			VE	VE		Hayes 104a Vernís exterior malmès
584		3	15200	SF	FIN	MO	AO			VE	VE		
584		1	15205	SF	FIN	MO	AO						
584		1	15230	SF	FIN	MO	AO			VE	VE		
584		2	15233	SF	FIN	MO	AO			VE			
584		2	15233	VO	FIN	MO	AO			VE			

C/ Sotstinent Navarro, 12-16 i Bda/ Caçador, 8. Muralla romana - Torres 27 i 28 (Barcelona)

059/12; 052/13; 081/14

U.E.	Núm.	Frag.	Class.	Def. Fragm.	Tipo	Tècnica	Pasta	Decoració Int.	Decoració Ext.	Acabats Int.	Acabats Ext.	Cronologia	Observacions
584		16	15300	SF	AMF	TO	AO				EN		
584		5	15303	SF	AMF	TO	AO						
584		2	15303	SF	AMF	TO	AO		AC				
584		3	15308	SF	AMF	TO	AO						
584		5	15431	SF	FIN	TO	AO						
584		1	15431	SF	FIN	TO	AO		AC				
584		1	15431	NA	GET	TO	AO						
584		1	15630	SF	FIN	TO	AO						
584		2	16301	SF	FIN	TL	GR						
584		1	16301	SF	FIN	TL	GR		AC				
584	1	1	15302	VO	GAL	TO	AO				EN	s.III-IV	Gauloise 4
584	2	1	15300	VO	KEAY	TO	AO				EN		Keay LXI C AR136
584	3	1	15233	VO	H.	TO	AO			VE			Hayes 104
585		1	15231	SF	FIN	MO	AO			VE	VE		
585		8	15300	SF	AMF	TO	AO				EN		
585		2	15303	SF	AMF	TO	AO						
585		1	15303	SF	LRA	TO	AO						

C/ Sotstinent Navarro, 12-16 i Bda/ Caçador, 8. Muralla romana - Torres 27 i 28 (Barcelona)

059/12; 052/13; 081/14

U.E.	Núm.	Frag.	Class.	Def. Fragm.	Tipo	Tècnica	Pasta	Decoració Int.	Decoració Ext.	Acabats Int.	Acabats Ext.	Cronologia	Observacions
585		1	15308	SF	AMF	TO	AO						
585		1	15361	SF	FIN	TO	AO		AC				
585		1	15361	SF	FIN	TO	AO			VE	VE		
585		1	15431	SF	FIN	TO	AO						
585		1	15450	SF	FIN	TL	GO						
586		1	17092	FO	OLL	TL	GR						
586		2	17092	FO	OLL	TL	GR						
586		1	17092	SF	OLL	TL	GR						
586	1	1	17092	PS	SIT	TL	GR						
586	2	1	17092	PS	OLL	TL	GR		IN			s.IX	Registres de línies horitzontals, carolíngia
587		1	15200	SF	FIN	MO	AO			VE	VE		
587		1	15233	PE	FIN	MO	AO			VE			
587		1	15233	VO	FUL.	MO	AO			VE		s.VI	Fulford 27
587		1	15233	VO	H.	MO	AO			VE		360-470	Hayes 67
587		1	15300	NA	AMF	TO	AO				EN		
587		53	15300	SF	AMF	TO	AO				EN		
587		1	15300	SF	AMF	TO	AO		PE		EN		

C/ Sotstinent Navarro, 12-16 i Bda/ Caçador, 8. Muralla romana - Torres 27 i 28 (Barcelona)

059/12; 052/13; 081/14

U.E.	Núm.	Frag.	Class.	Def. Fragm.	Tipo	Tècnica	Pasta	Decoració Int.	Decoració Ext.	Acabats Int.	Acabats Ext.	Cronologia	Observacions
587		1	15300	VO	KEAY	TO	AO				EN		Keay LXII A
587		3	15303	SF	AMF	TO	AO						
587		1	15303	SF	AMF	TO	AO		AC				
587		1	15303	VO	LRA	TO	AO						LRA IV
587		1	15307	VO	DRES	TO	AO						Dressel 2-4
587		4	15361	SF	FIN	TO	AO		AC				
587		6	15431	SF	FIN	TO	AO						
587		2	15431	SF	FIN	TO	AO		AC				
587		2	15431	PE	GER	TO	AO						
587		1	15431	PE	GET	TO	AO						
587		37	15450	SF	FIN	TL	GR						Carbonitzat
587		3	15470	SF	TEN	MA	GO						
587		1	15470	SF	TEN	MA	GO						Reaprofitat com a fitxa
587		1	15600										Tegulae cremada
587		2	17011	VO	TEN	TO	AO						Alfàbia-gerra
587		1	17092	AG	FIN	TL	GR						
587		3	17092	FO	FIN	TO	AO						

C/ Sotstinent Navarro, 12-16 i Bda/ Caçador, 8. Muralla romana - Torres 27 i 28 (Barcelona)

059/12; 052/13; 081/14

U.E.	Núm.	Frag.	Class.	Def. Fragm.	Tipo	Tècnica	Pasta	Decoració Int.	Decoració Ext.	Acabats Int.	Acabats Ext.	Cronologia	Observacions
587		3	17092	SF	FIN	TO	AO						
587		3	17092	SF	FIN	TL	GO						
587		1	40047										Blanc
587		2	60101										
587		17	60213										Contingut orgànic pertanyent als 37 fragments de ceràmica grollera
587	1	1	15300	VO	KEAY	TO	AO				EN		Keay LV A AR85
587	10	1	17011	VO	SEV	TO	AO				EN		Llavi triangular, vora no diferenciada, cos globular a l'estil ataïfor
587	2	1	16202	VO	TAP	TO	AO						Llavi arrodonit no diferenciat de la vora, encaix interior
587	3	1	15233	VO	FUL.	MO	AO			VE		s.VI	Fulford 27
587	4	1	15233	VO	H.	MO	AO			VE		180-675	Hayes 105
587	5	1	17011	VO	AMF	TO	AO					s.VIII-IX	Paleo-andalusí
587	6	1	15335	FO	LLU	MO	AO						
587	7	1	17011	VO	MOR	TO	AO		IN				Línies incises ondulades a la visera, meandres
587	8	1	17011	VO	GIB	TO	AO		IN				Llavi arrodonit, vora plana, línia incisa a la meitat de la peça
587	9	1	17011	VO	MOR	TO	AO		IN				Presenta línies incises en vertical marcant el llavi
590	1	1	15233	VO	H.	MO	AO			VE		380-500	Hayes 91b
591		1	15200	SF	FIN	MO	AO			VE	VE		

C/ Sotstinent Navarro, 12-16 i Bda/ Caçador, 8. Muralla romana - Torres 27 i 28 (Barcelona)

059/12; 052/13; 081/14

U.E.	Núm.	Frag.	Class.	Def. Fragm.	Tipo	Tècnica	Pasta	Decoració Int.	Decoració Ext.	Acabats Int.	Acabats Ext.	Cronologia	Observacions
591		1	15233	SF	FIN	MO	AO			VE			
591		1	15233	VO	H.	MO	AO			VE			Hayes 61A
591		2	15300	SF	AMF	TO	AO				EN		
591		1	15300	VO	KEAY	TO	AO				EN		Keay IV
591		3	15303	SF	AMF	TO	AO						
591		1	15303	SF	LRA	TO	AO						
591		1	15308	SF	AMF	TO	AO						
591		3	15431	SF	FIN	TO	AO						
591		1	16200	VO	CSS	TL	GR			ES	ES		Llavi apuntat, vora no diferenciada
591	1	1	15200	PE	FIN	MO	AO			VE	VE		Sigillum O?. SA_SA ?
592		1	15205	SF	FIN	MO	AO			VE			
592		1	15300	NA	AMF	TO	AO				EN		
592		32	15300	SF	AMF	TO	AO				EN		
592		1	15301	VO	DRES	TO	AO						Dressel 1A
592		5	15303	SF	AMF	TO	AO		AC				
592		10	15303	SF	AMF	TO	AO						
592		2	15303	SF	LRA	TO	AO						

C/ Sotstinent Navarro, 12-16 i Bda/ Caçador, 8. Muralla romana - Torres 27 i 28 (Barcelona)

059/12; 052/13; 081/14

U.E.	Núm.	Frag.	Class.	Def. Fragm.	Tipo	Tècnica	Pasta	Decoració Int.	Decoració Ext.	Acabats Int.	Acabats Ext.	Cronologia	Observacions
592		17	15308	SF	AMF	TO	AO						
592		1	15361	SF	FIN	TO	AO		AC				
592		3	15361	SF	FIN	TO	AO						
592		2	15361	SF	FIN	TO	AO				PC		
592		1	15431	AG	FIN	TO	AO						
592		7	15431	SF	FIN	TO	AO						
592		1	15431	SF	FIN	TO	AO		AC				
592		1	15431	VO	MOR	TO	AO						Inflexió interior
592		1	15431	VO	MOR	TO	AO						Llavi arrodonit no diferenciat de la vora, visera poc marcada
592		1	15431	VO	MOR	TO	AO						Llavi arrodonit no diferenciat de la vora, visera poc marcada
592		1	15431	VO	MOR	TO	AO						
592		1	15470	SF	TEN	MA	GO						
592		5	16301	SF	FIN	TL	GR						
592		3	16301	VO	OLL	TL	GR						
592		8	60101										
592		2	60110										
593		1	12401	SF	FIN.	TO	AO						

C/ Sotstinent Navarro, 12-16 i Bda/ Caçador, 8. Muralla romana - Torres 27 i 28 (Barcelona)

059/12; 052/13; 081/14

U.E.	Núm.	Frag.	Class.	Def. Fragm.	Tipo	Tècnica	Pasta	Decoració Int.	Decoració Ext.	Acabats Int.	Acabats Ext.	Cronologia	Observacions
593		1	15151	SF	FIN	MO	AO			VE	VE		
593		1	15200	VO	DRAG	MO	AO			VE	VE		Dragendorf 33
593		1	15200	VO	DRAG	MO	AO			VE	VE		Dragendorf 27
593		1	15200	PE	FIN	MO	AO			VE	VE		
593		4	15200	SF	FIN	MO	AO			VE	VE		
593		1	15200	SF	FIN	MO	AO		MO	VE	VE		
593		1	15200	VO	FIN	MO	AO			VE	VE		
593		1	15200	VO	FIN	MO	AO		MO	VE	VE		Vernhet A2 ?
593		1	15205	SF	FIN.	MO	AO						Vernís malmès
593		1	15230	VO	H.	MO	AO			VE	VE	100-160	Hayes 9a
593		1	15231	SF	FIN	MO	AO			VE	VE		
593		1	15231	VO	H.	MO	AO			VE	VE	380-480	Hayes 73
593		1	15300	NA	AMF	TO	AO				EN		
593		9	15300	SF	AMF	TO	AO				EN		
593		13	15303	SF	AMF	TO	AO						
593		1	15303	SF	AMF	TO	AO		AC				
593		3	15307	SF	AMF	TO	AO						

C/ Sotstinent Navarro, 12-16 i Bda/ Caçador, 8. Muralla romana - Torres 27 i 28 (Barcelona)

059/12; 052/13; 081/14

U.E.	Núm.	Frag.	Class.	Def. Fragm.	Tipo	Tècnica	Pasta	Decoració Int.	Decoració Ext.	Acabats Int.	Acabats Ext.	Cronologia	Observacions
593		1	15307	VO	PAS	TO	AO						Pascual 1
593		16	15308	SF	AMF	TO	AO						
593		3	15360	SF	FIN	TO	AO						
593		1	15360	NA	GER	TO	AO						Trilobulada
593		1	15360	NA	GER	TO	AO				EN		Trilobulada
593		10	15361	SF	FIN	TO	AO						
593		1	15361	SF	FIN	TO	AO				PC		
593		1	15361	SF	FIN	TO	AO		AC	VE	PC		
593		1	15361	SF	FIN	TO	AO			VE	PC		
593		3	15361	SF	FIN	TO	AO	AC			PC		
593		5	15361	SF	FIN	TO	AO	AC					
593		2	15361	SF	FIN	TO	AO						
593		1	15361	VO	LAMB	TO	AO						Lamboglia 10 A
593		3	15361	VO	LAMB	TO	AO						Lamboglia 10 B
593		2	15361	VO	OST	TO	AO						Ostia III, 332
593		1	15361	PE	TAP	TO	AO						
593		14	15431	SF	FIN	TO	AO						

C/ Sotstinent Navarro, 12-16 i Bda/ Caçador, 8. Muralla romana - Torres 27 i 28 (Barcelona)

059/12; 052/13; 081/14

U.E.	Núm.	Frag.	Class.	Def. Fragm.	Tipo	Tècnica	Pasta	Decoració Int.	Decoració Ext.	Acabats Int.	Acabats Ext.	Cronologia	Observacions
593		1	15431	SF	FIN	TO	AR						
593		1	15431	VO	GER	TO	AO						Vegas 44 vora ansada
593		1	15431	VO	GET	TO	AO						Vora ametllada
593		1	15600										Tegulae reaprofitada com a fitxa
593		4	16301	SF	FIN	TL	GR						
593		1	16301	VO	OLL	TL	GR						Vora lleugerament penjant, llavi arrodonit
593		2	30000	SF	VIN	ND							Verd
593		1	30000	SF	VIN	ND							Blau
593		1	30000	VO	VIN	ND							Blanc
593		1	50252										Opus signinum
593		3	60101										
594		1	15200	SF	FIN	MO	AO			VE	VE		
594		2	15230	PE	FIN	MO	AO			VE	VE		
594		1	15230	PE	FIN	MO	AO	RO		VE	VE		
594		1	15230	SF	FIN	MO	AO			VE	VE		
594		1	15230	VO	H.	MO	AO			VE	VE	100-160	Hayes 9a
594		1	15233	VO	H.	TO	AO			VE		400-500	Hayes 81b

C/ Sotstinent Navarro, 12-16 i Bda/ Caçador, 8. Muralla romana - Torres 27 i 28 (Barcelona)

059/12; 052/13; 081/14

U.E.	Núm.	Frag.	Class.	Def. Fragm.	Tipo	Tècnica	Pasta	Decoració Int.	Decoració Ext.	Acabats Int.	Acabats Ext.	Cronologia	Observacions
594		8	15300	SF	AMF	TO	AO				EN		
594		2	15361	SF	FIN	TO	AO						
594		1	15361	SF	FIN	TO	AO				PC		
594		1	15361	SF	FIN	TO	AO			VE			
594		2	15361	VO	OST	TO	AO						Ostia III,332
594		3	15431	SF	FIN	TO	AO						
594		1	16202	CO	GER	TO	AO						
594		1	17092	VO	CSS	TL	GR						Llavi lleugerament arrodonit, vora no diferenciada, presenta moltes incrustacions de mica platejada
594		1	17092	FO	FIN	TL	GR						
594		1	17092	FO	FIN	TL	GO						
594		2	17092	SF	FIN	TL	GR						
594		3	17092	SF	FIN	TL	GO						
594		1	17092	SF	FIN	TL	BE						
594		1	17092	SF	FIN	TL	GO		AC				
594		1	17092	NA	GER	TL	BE						
596		1	12401	SF	FIN	TO	BE						
596		1	15200	VO	DRAG	MO	AO			VE	VE	60-120	Dragendorf 37b

C/ Sotstinent Navarro, 12-16 i Bda/ Caçador, 8. Muralla romana - Torres 27 i 28 (Barcelona)

059/12; 052/13; 081/14

U.E.	Núm.	Frag.	Class.	Def. Fragm.	Tipo	Tècnica	Pasta	Decoració Int.	Decoració Ext.	Acabats Int.	Acabats Ext.	Cronologia	Observacions
596		3	15200	SF	FIN	MO	AO			VE	VE		
596		1	15205	SF	FIN	MO	AO		RO				
596		1	15205	NA	GER	MO	AO						
596		2	15230	PE	FIN	MO	AO			VE	VE		
596		1	15230	SF	FIN	MO	AO			VE	VE		
596		1	15230	VO	H.	MO	AO			VE	VE	150-200	Hayes 14-17
596		1	15230	VO	LAMB	MO	AO			VE	VE	60-100	Lamboglia 3 A
596		19	15300	SF	AMF	TO	AO				EN		
596		1	15300	VO	KEAY	TO	AO				EN		Keay XXXV A
596		2	15303	SF	AMF	TO	AO		AC				
596		1	15305	SF	AMF	TO	AO						
596		3	15307	SF	AMF	TO	AO						
596		1	15308	SF	AMF	TO	AO						
596		1	15351	SF	FIN	TO	AO						
596		10	15360	SF	FIN	TO	AO						
596		2	15361	FO	FIN	TO	AO		AC				
596		3	15361	SF	FIN	TO	AO						

C/ Sotstinent Navarro, 12-16 i Bda/ Caçador, 8. Muralla romana - Torres 27 i 28 (Barcelona)

059/12; 052/13; 081/14

U.E.	Núm.	Frag.	Class.	Def. Fragm.	Tipo	Tècnica	Pasta	Decoració Int.	Decoració Ext.	Acabats Int.	Acabats Ext.	Cronologia	Observacions
596		3	15361	SF	FIN	TO	AO				PC		
596		2	15361	SF	FIN	TO	AO			VE			
596		1	15361	VO	LAMB	TO	AO						Lamboglia 10 B
596		1	15361	VO	LAMB	TO	AO						Lamboglia 10A
596		1	15361	VO	LAMB	TO	AO						Hayes 200
596		1	15361	VO	OST	TO	AO						Ostia III, 332
596		1	15361	VO	OST	TO	AO						Ostia I, 261
596		1	15361	VO	OST	TO	AO						Ostia III, 267
596		17	15431	SF	FIN	TO	AO						
596		1	15470	SF	TEN	MA	GO						
596		1	16301	VO	CSS	TL	GR						Llavi apuntat
596		1	16301	SF	FIN	TL	GR						
596		1	17092	SF	FIN	TL	BE						
596		1	17092	SF	FIN	TL	GR						
596		1	30000	SF	VIN	ND							
596		4	30000	SF	VIN	ND							Blau-turquesa
596		1	30000	VO	VIN	ND							Blau-turquesa

C/ Sotstinent Navarro, 12-16 i Bda/ Caçador, 8. Muralla romana - Torres 27 i 28 (Barcelona)

059/12; 052/13; 081/14

U.E.	Núm.	Frag.	Class.	Def. Fragm.	Tipo	Tècnica	Pasta	Decoració Int.	Decoració Ext.	Acabats Int.	Acabats Ext.	Cronologia	Observacions
596		2	60000										
596		4	60101										
596	1	1	16303	VO	CSS	TL	GR						Llavi arrodonit, vora exvasada, cassola baixa
597		6	15200	VO	DRAG	MO	AO			VE	VE	60-100	Dragendorf 37 a
597		1	15200	VO	DRAG	MO	AO			VE	VE	15-60	Dragendorf 16
597		2	15200	PE	FIN	MO	AO			VE	VE		
597		15	15200	SF	FIN	MO	AO			VE	VE		
597		2	15203	PE	FIN	MO	AO			VE	VE		
597		3	15203	PE	FIN	MO	AO	RO		VE	VE		
597		1	15203	VO	FIN	MO	AO			VE	VE	150-400	Lamboglia 2/37
597		1	15203	VO	FIN	MO	AO			VE	VE	260-450	Pernon 25
597		1	15204	PE	FIN	MO	AR						
597		1	15204	SF	FIN	MO	AR		AC				
597		1	15205	SF	FIN	MO	AO		IS				Similar segell 64 Atlante
597		2	15205	SF	FIN	MO	AO						
597		1	15230	FO	FIN	MO	AO	RO		VE	VE		
597		1	15230	NA	GER	MO	AO			VE	VE		

C/ Sotstinent Navarro, 12-16 i Bda/ Caçador, 8. Muralla romana - Torres 27 i 28 (Barcelona)

059/12; 052/13; 081/14

U.E.	Núm.	Frag.	Class.	Def. Fragm.	Tipo	Tècnica	Pasta	Decoració Int.	Decoració Ext.	Acabats Int.	Acabats Ext.	Cronologia	Observacions
597		1	15230	NA	GET	MO	AO			VE	VE		
597		1	15230	VO	H.	MO	AO			VE	VE	100-160	Hayes 9 a
597		1	15230	VO	H.	MO	AO			VE	VE		Hayes 3 , falta la visera
597		1	15230	VO	H.	MO	AO			VE	VE	60-100	Hayes 3 a
597		1	15230	VO	H.	MO	AO			VE	VE	150-200	Hayes 17
597		1	15231	SF	FIN	MO	AO			VE	VE		
597		2	15233	FO	FIN	MO	AO	RO		VE			
597		2	15233	FO	FIN	MO	AO			VE			
597		1	15233	FO	FIN	MO	AO	IS		VE			Similar segell no.20 i 109 Atlante
597		2	15233	SF	FIN	MO	AO			VE			
597		1	15233	VO	H.	MO	AO			VE		320-420	Hayes 59
597		2	15233	VO	H.	MO	AO			VE		325-400	Hayes 61 a
597		1	15233	VO	H.	MO	AO			VE		450-500	Hayes 87 a
597		3	15300	AR	AMF	TO	AO				EN		
597		9	15300	NA	AMF	TO	AO				EN		
597		3	15300	PI	AMF	TO	AO				EN		
597		245	15300	SF	AMF	TO	AO				EN		

C/ Sotstinent Navarro, 12-16 i Bda/ Caçador, 8. Muralla romana - Torres 27 i 28 (Barcelona)

059/12; 052/13; 081/14

U.E.	Núm.	Frag.	Class.	Def. Fragm.	Tipo	Tècnica	Pasta	Decoració Int.	Decoració Ext.	Acabats Int.	Acabats Ext.	Cronologia	Observacions
597		2	15300	SF	AMF	TO	AO				EN		Reaprofitada com a fitxa
597		1	15300	VO	KEAY	TO	AO				EN	470-550	Keay LVII
597		1	15300	VO	KEAY	TO	AO				EN	380-450	Keay XXXVI B
597		1	15300	VO	KEAY	TO	AO				EN	380-460	Keay XXXV B
597		1	15300	VO	KEAY	TO	AO				EN		Keay XXV B
597		10	15303	SF	AMF	TO	AO						
597		4	15303	NA	LRA	TO	AO						LRA1
597		19	15303	SF	LRA	TO	AO		AC				LRA 1
597		11	15303	SF	LRA	TO	AO		AC				LRA 3
597		4	15303	VO	LRA	TO	AO						LRA 1
597		34	15305	SF	AMF	TO	AO						
597		12	15307	SF	AMF	TO	AO						
597		1	15308	AR	AMF	TO	AO						
597		5	15308	NA	AMF	TO	AO						
597		64	15308	SF	AMF	TO	AO						
597		3	15335	FO	FIN	MO	AO						
597		1	15335	NA	FIN	MO	AO						Possiblement Atlante 10

C/ Sotstinent Navarro, 12-16 i Bda/ Caçador, 8. Muralla romana - Torres 27 i 28 (Barcelona)

059/12; 052/13; 081/14

U.E.	Núm.	Frag.	Class.	Def. Fragm.	Tipo	Tècnica	Pasta	Decoració Int.	Decoració Ext.	Acabats Int.	Acabats Ext.	Cronologia	Observacions
597		2	15335	SF	FIN	MO	AO						
597		1	15335	SF	FIN	MO	AO						Possiblement Atlante 10
597		2	15360	SF	FIN	TO	AO				EN		Blanca
597		4	15360	SF	FIN	TO	AO						
597		1	15360	PE	GER	TO	AO				EN		
597		1	15360	VO	GER	TO	AO						Llavi arrodonit vora no diferenciada
597		4	15361	FO	FIN	TO	AO		AC				
597		3	15361	FO	FIN	TO	AO						
597		26	15361	SF	FIN	TO	AO						
597		1	15361	SF	FIN	TO	AO		AC				
597		3	15361	SF	FIN	TO	AO				PC		
597		2	15361	VO	LAMB	TO	AO						Lamboglia 10 B
597		2	15361	VO	OST	TO	AO						Ostia III, 332
597		1	15431	PI	FIN	TO	AO						Amforisc
597		109	15431	SF	FIN	TO	AO						
597		1	15431	SF	FIN	TO	AO		AC				
597		1	15431	AR	GER	TO	BE						

C/ Sotstinent Navarro, 12-16 i Bda/ Caçador, 8. Muralla romana - Torres 27 i 28 (Barcelona)

059/12; 052/13; 081/14

U.E.	Núm.	Frag.	Class.	Def. Fragm.	Tipo	Tècnica	Pasta	Decoració Int.	Decoració Ext.	Acabats Int.	Acabats Ext.	Cronologia	Observacions
597		5	15431	FO	GER	TO	AO						
597		2	15431	NA	GER	TO	AO						Lobulades
597		1	15431	NA	GER	TO	AO						Trilobulada
597		1	15431	VO	GER	TO	AO						Llavi rectangular vora no diferenciada
597		1	15431	VO	GER	TO	BE						
597		1	15431	PE	GET	TO	AO						
597		4	15431	VO	MOR	TO	AO						Llavi arrodonit vora plana
597		1	15470	FO	TEN	MA	GO						
597		7	15470	SF	TEN	MA	GO						
597		2	15600										Tegulae reaprofitada com a fitxa
597		1	15600										Tubuli
597		1	16201	FO	FIN	TL	GR					s.VIII	
597		4	16201	SF	FIN	TL	GR					s.VIII	
597		1	16201	VO	OLL	TL	GR					s.VIII	perfil en S
597		1	16201	VO	OLL	TL	GR					s.VIII	Similar forma figura 14 làmina 9 (Beltrán de Heredia, Quarhis 2005)
597		1	16202	VO	GER	TO	AO						
597		1	16300	VO	BOL	TO	AO				EN	s.V-VI	Vermell

C/ Sotstinent Navarro, 12-16 i Bda/ Caçador, 8. Muralla romana - Torres 27 i 28 (Barcelona)

059/12; 052/13; 081/14

U.E.	Núm.	Frag.	Class.	Def. Fragm.	Tipo	Tècnica	Pasta	Decoració Int.	Decoració Ext.	Acabats Int.	Acabats Ext.	Cronologia	Observacions
597		1	16300	NA	CSS	TL	BE					s.VIII	Grollera, En forma de mamelló
597		5	16300	SF	FIN	TL	GO					s.VIII	Grollera
597		8	16300	SF	FIN	TL	GR					s.VIII	Grollera
597		1	16300	SF	FIN	TL	BE					s.VIII	Grollera
597		2	16300	SF	FIN	TO	AO				EN	s.V-VI	Negre, imitacions de paleocristianes
597		4	16300	SF	FIN	TO	AO			EN	EN	s.V-VI	Vermell
597		1	16300	SF	FIN	TO	AO		PI				Pintada en vermell, possible procedència oriental
597		1	16300	VO	MOR	TL	GR					s.VIII	Grollera, Similar forma Hayes 91b
597		1	16300	VO	TAP	TO	AO			EN	EN	s.V-VI	Vermell
597		1	20107	SF	ATI								R-12376
597		3	20107	SF	ATI								R-12381
597		1	20112	SF	ATI								R-12386
597		2	30000	SF	VIN	ND							
597		1	30000	SF	VIN	ND							Blanc
597		7	30000	SF	VIN	ND							Verd
597		1	30000	SF	VIN	ND							Blau-turquesa
597		1	30000	SF	VIN	ND							Blanc

C/ Sotstinent Navarro, 12-16 i Bda/ Caçador, 8. Muralla romana - Torres 27 i 28 (Barcelona)

059/12; 052/13; 081/14

U.E.	Núm.	Frag.	Class.	Def. Fragm.	Tipo	Tècnica	Pasta	Decoració Int.	Decoració Ext.	Acabats Int.	Acabats Ext.	Cronologia	Observacions
597		1	30000	VO	VIN	ND							
597		1	30000	VO	VIN	ND							Verd
597		1	30000	VO	VIN	ND							Blau
597		1	40000										
597		1	40000										Presenta impromta encanyissat vegetal
597		1	40000										
597		3	40047										Blanc
597		1	40053										
597		6	50101										ocre-vermell
597		1	50252										Opus signinum
597		25	60101										
597		4	60110										Ostrea edulis
597		3	60124										Ostrea edulis
597	1	1	15300	PI	AMF	TO	AO				EN		Spathéion
597	2	1	15300	VO	KEAY	TO	AO				EN		Keay XIX A-B
597	3	1	15305	VO	KEAY	TO	AO						Keay XIII C-D
597	4	1	15302	VO	GAL	TO	AO					50-400	Gauloise 3

C/ Sotstinent Navarro, 12-16 i Bda/ Caçador, 8. Muralla romana - Torres 27 i 28 (Barcelona)

059/12; 052/13; 081/14

U.E.	Núm.	Frag.	Class.	Def. Fragm.	Tipo	Tècnica	Pasta	Decoració Int.	Decoració Ext.	Acabats Int.	Acabats Ext.	Cronologia	Observacions
597	5	1	15300	VO	KEAY	TO	AO				EN		Keay XXV G
597	6	1	15308	VO	AMF	TO	AO						
597	7	1	15233	PS	H.	MO	AO			VE		380-500	Hayes 91b
597	8	1	15360	VO	MOR	TO	AO					s.V-VI	Similar forma 12 lamina 40 (Macias 1999)
598		1	15173	SF	FIN	MO	AO			VE	VE		
598		1	15173	VO	H.	MO	AO			VE	VE	460-465	Hayes 1
598		2	15200	SF	FIN	MO	AO			VE	VE		
598		1	15203	SF	FIN	MO	AO			VE	VE		
598		1	15204	SF	FIN	MO	AR		ES				Cercles concèntrics
598		1	15205	PE	FIN	MO	AO				VE		
598		1	15230	VO	H.	MO	AO			VE		150-200	Hayes 14-17
598		3	15231	SF	FIN	MO	AO			VE	VE		
598		1	15233	SF	FIN	MO	AO			VE			
598		1	15233	VO	H	MO	AO			VE		500-540	Hayes 99a
598		1	15233	VO	H.	MO	AO			VE		400-500	Hayes 81 b
598		1	15234	VO	H.	MO	AO			VE	VE	s.IV-V	Hayes 59
598		1	15252	SF	FIN	MO	AO			VE	VE		

C/ Sotstinent Navarro, 12-16 i Bda/ Caçador, 8. Muralla romana - Torres 27 i 28 (Barcelona)

059/12; 052/13; 081/14

U.E.	Núm.	Frag.	Class.	Def. Fragm.	Tipo	Tècnica	Pasta	Decoració Int.	Decoració Ext.	Acabats Int.	Acabats Ext.	Cronologia	Observacions
598		1	15300	NA	AMF	TO	AO				EN		Blanca
598		70	15300	SF	AMF	TO	AO				EN		Blanca
598		1	15300	SF	AMF	TO	AO				EN		Reaprofitada com a fitxa
598		1	15300	VO	KEAY	TO	AO				EN	520-600	Keay LXII A
598		1	15301	SF	AMF	TO	AO						
598		7	15303	SF	AMF	TO	AO		AC				
598		4	15303	SF	AMF	TO	AO						
598		1	15305	SF	AMF	TO	AO						
598		1	15307	NA	AMF	TO	AO						
598		6	15308	SF	AMF	TO	AO						
598		1	15335	NA	LLU	MO	AO						
598		6	15361	SF	FIN	TO	AO						
598		1	15361	VO	LAMB	TO	AO						Lamboglia 10 A
598		1	15361	VO	OST	TO	AO						Ostia I, 261
598		3	15361	VO	OST	TO	AO				PC		OstiaIII, 267
598		1	15361	VO	OST	TO	AO						Ostia I, 260
598		1	15361	PE	PTA	TO	AO						

C/ Sotstinent Navarro, 12-16 i Bda/ Caçador, 8. Muralla romana - Torres 27 i 28 (Barcelona)

059/12; 052/13; 081/14

U.E.	Núm.	Frag.	Class.	Def. Fragm.	Tipo	Tècnica	Pasta	Decoració Int.	Decoració Ext.	Acabats Int.	Acabats Ext.	Cronologia	Observacions
598		1	15431	VO	AMP	TO	AO						
598		14	15431	SF	FIN	TO	AO						
598		1	15431	SF	FIN	TO	AO		AC				
598		1	15431	FO	MOR	TO	AO						
598		1	15450	FO	OLL	TL	GR						
598		1	16200	SF	FIN	TL	GR						
598		1	16300	VO	CSS	TL	GR						Grollera
598		1	16300	FO	FIN	TO	AO					s.VII-VIII	
598		1	16300	FO	FIN	TL	GR						Grollera
598		1	16300	FO	FIN	TL	GR			ES	ES		Grollera
598		2	16300	PE	FIN	TO	AO					s.VII-VIII	
598		13	16300	SF	FIN	TO	AO					s.VII-VIII	
598		4	16300	SF	FIN	TO	AO		AC			s.VII-VIII	
598		7	16300	SF	FIN	TL	GR						Grollera
598		1	16300	SF	FIN	TO	AO				BR		
598		1	16300	VO	GER	TL	GR					s.VIII	Llavi triangular, vora no diferenciada, presenta una inflexió marcant el coll
598		1	16300	VO	GIB	TO	AO					s.VII-VIII	Llavi arrodonit vora plana

C/ Sotstinent Navarro, 12-16 i Bda/ Caçador, 8. Muralla romana - Torres 27 i 28 (Barcelona)

059/12; 052/13; 081/14

U.E.	Núm.	Frag.	Class.	Def. Fragm.	Tipo	Tècnica	Pasta	Decoració Int.	Decoració Ext.	Acabats Int.	Acabats Ext.	Cronologia	Observacions
598		1	16300	VO	OLL	TL	GR					s.VIII	Similar figura 15 làmina 11 (Beltrán de Heredia, Quarhis 2005)
598		1	16301	VO	CSS	TL	GR						Llavi apuntat, vora plana i cos globular
598		7	16301	SF	FIN	TL	GR						
598		1	16301	VO	OLL	TL	GR						Similar a la forma PR/4.7 (Beltrán de Heredia, Quarhis 2005)
598		1	16301	VO	OLL	TL	GO						Similar a la forma PR/4.7 (Beltrán de Heredia, Quarhis 2005)
598		1	16301	VO	OLL	TL	GO						Similar a la forma PR/4.10 (Beltrán de Heredia, Quarhis 2005)
598		1	16301	VO	OLL	TL	GR						Similar a la forma PR/4.10 (Beltrán de Heredia, Quarhis 2005)
598		1	30000	SF	VIN	ND							
598		1	40047										Blanc vetejat / gris
598		1	40064										
598		31	60101										
598		2	60110										
598	1	1	16201	VO	PAT	TO	AO						Similar a la forma làmina 9 fig 10 VII (Beltrán de Heredia, Quarhis 2005)
598	2	1	17011	VO	GER	TO	BE						Llavi apuntat i paret recta. Lleugerament espatulada.
598	3	1	17011	VO	BOL	TO	BE						
598	4	1	15303	VO	LRA	TO	AO					400-500	LRA 4
599		1	15200	SF	FIN	MO	AO			VE	VE		

C/ Sotstinent Navarro, 12-16 i Bda/ Caçador, 8. Muralla romana - Torres 27 i 28 (Barcelona)

059/12; 052/13; 081/14

U.E.	Núm.	Frag.	Class.	Def. Fragm.	Tipo	Tècnica	Pasta	Decoració Int.	Decoració Ext.	Acabats Int.	Acabats Ext.	Cronologia	Observacions
599		2	15308	SF	AMF	TO	AO						
599		4	15361	SF	FIN	TO	AO						
599		2	15361	SF	FIN	TO	AO	AC					
599		1	15361	VO	LAMB	TO	AO						Lamboglia 9 A
599		1	15361	VO	OST	TO	AO						Ostia III, 332
599		1	15361	VO	OST	TO	AO						Ostia I, 261
599		2	15431	AR	FIN	TO	AO						
599		3	15431	SF	FIN	TO	AO						
599		1	15431	SF	FIN	TO	AR						
599		1	16301	SF	FIN	TL	GO		AC				
601		1	15200	SF	FIN	MO	AO			VE	VE		
601		1	15230	SF	FIN	MO	AO			VE	VE		
601		1	15308	SF	AMF	TO	AO						
601		1	16301	SF	FIN	TL	GO						
601		5	16301	SF	FIN	TL	GR						
601		1	16301	SF	FIN	TL	GR		IN				
601		1	16301	VO	OLL	TL	GR						Vora plana, llavi lleugerament diferenciat

C/ Sotstinent Navarro, 12-16 i Bda/ Caçador, 8. Muralla romana - Torres 27 i 28 (Barcelona)

059/12; 052/13; 081/14

U.E.	Núm.	Frag.	Class.	Def. Fragm.	Tipo	Tècnica	Pasta	Decoració Int.	Decoració Ext.	Acabats Int.	Acabats Ext.	Cronologia	Observacions
603		4	15150	SF	FIN	MO	AO			VE	VE		
603		5	15200	VO	DRAG	MO	AO			VE	VE		Dragendorf 37a
603		1	15200	VO	DRAG	MO	AO			VE	VE	60-150	Dragendorf 18 B
603		3	15200	FO	FIN	MO	AO			VE	VE		
603		6	15200	SF	FIN	MO	AO			VE	VE		
603		6	15200	SF	FIN	MO	AO		MO	VE	VE		
603		1	15204	FO	FIN	MO	AR						
603		1	15204	FO	FIN	MO	AR						
603		1	15230	PE	FIN	MO	AO			VE	VE		
603		3	15230	SF	FIN	MO	AO			VE	VE		
603		1	15230	PE	H	MO	AO			VE	VE		
603		1	15230	VO	H	MO	AO			VE	VE	60-100	Hayes 3a
603		1	15230	VO	H	MO	AO			VE	VE	60-100	Hayes 8 A
603		2	15231	SF	FIN	MO	AO			VE	VE		
603		1	15232	VO	H.	MO	AO			VE	VE	1/2 s.III	Hayes 32
603		1	15256	SF	FIN	TO	AO		BB				Imitació de parets fines
603		1	15257	SF	FIN	MO	AO		MO				

C/ Sotstinent Navarro, 12-16 i Bda/ Caçador, 8. Muralla romana - Torres 27 i 28 (Barcelona)

059/12; 052/13; 081/14

U.E.	Núm.	Frag.	Class.	Def. Fragm.	Tipo	Tècnica	Pasta	Decoració Int.	Decoració Ext.	Acabats Int.	Acabats Ext.	Cronologia	Observacions
603		1	15300	VO	AMF	TO	AO				EN		Spathéion
603		56	15300	SF	FIN	TO	AO				EN		
603		1	15300	SF	FIN	TO	AO		IN		EN		
603		1	15303	AR	FIN	TO	AO						
603		1	15303	NA	FIN	TO	AO						Lobulada
603		1	15303	NA	FIN	TO	AO						
603		1	15303	PI	FIN	TO	AO						
603		5	15303	SF	FIN	TO	AO		AC				
603		1	15308	VO	AMF	TO	AO						Similar gaulois 4
603		24	15308	SF	FIN	TO	AO						
603		1	15361	FO	FIN	TO	AO	AC					
603		1	15361	SF	FIN	TO	AO						
603		1	15361	SF	FIN	TO	AO		IN				
603		16	15361	SF	FIN	TO	AO						
603		2	15361	SF	FIN	TO	AO		AC	VE			
603		1	15361	SF	FIN	TO	AO		AC				
603		1	15361	SF	FIN	TO	AO	AC	AC				

C/ Sotstinent Navarro, 12-16 i Bda/ Caçador, 8. Muralla romana - Torres 27 i 28 (Barcelona)

059/12; 052/13; 081/14

U.E.	Núm.	Frag.	Class.	Def. Fragm.	Tipo	Tècnica	Pasta	Decoració Int.	Decoració Ext.	Acabats Int.	Acabats Ext.	Cronologia	Observacions
603		1	15361	SF	FIN	TO	AO	AC					
603		1	15361	SF	FIN	TO	AO			VE			
603		1	15361	VO	H.	TO	AO						Variant Hayes 199, Ostia I, 267
603		2	15361	VO	LAMB	TO	AO				PC		Lamboglia 9A
603		1	15361	VO	LAMB	TO	AO				PC		Lamboglia 10A
603		1	15361	VO	LAMB	TO	AO						Lamboglia 10 B
603		3	15361	VO	OST	TO	AO				PC		Ostia III, 332
603		1	15361	VO	OST	TO	AO				PC		Ostia III, 267
603		3	15431	FO	FIN	TO	AO						
603		11	15431	SF	FIN	TO	AO						
603		1	15431	SF	FIN	TO	AO						
603		1	15431	AR	GET	TO	AO						
603		1	15431	NA	GET	TO	AO						
603		1	15431	PI	GET	TO	AO						
603		1	15431	VO	MOR	TO	AO						
603		1	15431	VO	OLL	TO	AO						
603		4	16301	FO	FIN	TL	GR						

C/ Sotstinent Navarro, 12-16 i Bda/ Caçador, 8. Muralla romana - Torres 27 i 28 (Barcelona)

059/12; 052/13; 081/14

U.E.	Núm.	Frag.	Class.	Def. Fragm.	Tipo	Tècnica	Pasta	Decoració Int.	Decoració Ext.	Acabats Int.	Acabats Ext.	Cronologia	Observacions
603		1	16301	FO	FIN	TL	GR						Presenta abundant desgreixant de partícules de llicorella
603		16	16301	SF	FIN	TL	GR						
603		2	16301	SF	FIN	TL	GO						
603		2	16301	VO	OLL	TL	GR						Vora plana, llavi lleugerament exvasat
603		4	17082	SF	FIN	TL	GO				ES		
603		1	17082	SF	FIN	TL	GO		AC		ES		
603		1	17091	VO	CSS	TO	AR						
603		1	17091	SF	FIN	TO	AR						
603		1	17092	NA	GET	TO	AR						Vora ansada
603		7	60101										
603	1	1	17092	VO	TEN	TL	GR						Bucar paral·lels, CADMA
606		1	15150	VO	ETT	MO	AO			VE	VE		Ettlinger 26.2
606		1	15257	SF	AMF	MO	AO				VE		
606		2	15308	SF	AMF	TO	AO						
607		1	15230	VO	FIN	MO	AO			VE	VE		
607		2	15300	SF	AMF	TO	AO				EN		
607		1	15303	SF	AMF	TO	AO						

C/ Sotstinent Navarro, 12-16 i Bda/ Caçador, 8. Muralla romana - Torres 27 i 28 (Barcelona)

059/12; 052/13; 081/14

U.E.	Núm.	Frag.	Class.	Def. Fragm.	Tipo	Tècnica	Pasta	Decoració Int.	Decoració Ext.	Acabats Int.	Acabats Ext.	Cronologia	Observacions
607		1	15431	SF	FIN	TO	AO						
607		1	20107	SF	AGU								R-12382
607		1	60101										
608		1	15200	SF	FIN	MO	AO			VE	VE		
608		7	15300	SF	AMF	TO	AO				EN		
608		1	15307	SF	AMF	TO	AO						
608		13	15308	SF	AMF	TO	AO						
608		7	15361	SF	FIN	TO	AO						
608		2	15361	SF	FIN	TO	AO			VE			
608		1	15361	SF	FIN	TO	AO	AC					
608		1	15361	SF	FIN	TO	AO		AC		PC		
608		1	15361	VO	OST	TO	AO						Ostia I, 261
608		1	15361	VO	OST	TO	AO						Ostia III, 267
608		1	15431	FO	FIN	TO	AO						
608		1	15431	SF	FIN	TO	AO						
608		1	15431	VO	FIN	TO	AO						
608		1	15431	PE	GER	TO	AO						

C/ Sotstinent Navarro, 12-16 i Bda/ Caçador, 8. Muralla romana - Torres 27 i 28 (Barcelona)

059/12; 052/13; 081/14

U.E.	Núm.	Frag.	Class.	Def. Fragm.	Tipo	Tècnica	Pasta	Decoració Int.	Decoració Ext.	Acabats Int.	Acabats Ext.	Cronologia	Observacions
608		1	15431	VO	GER	TO	AR		AC				
608		1	15431	VO	GIB	TO	AO						
609		1	15200	SF	FIN	MO	AO		MO				
609		1	15230	VO	H.	MO	AO						Hayes 136
609		1	15257	SF	FIN	MO	AO				VE		
609		1	15303	SF	AMF	TO	AO	AC					
609		6	15308	SF	AMF	TO	AO						
609		1	15360	SF	FIN	TO	AO						
609		3	15361	FO	FIN	TO	AO	AC					
609		1	15361	SF	FIN	TO	AO						
609		1	15361	SF	FIN	TO	AO		AC				
609		1	15361	SF	FIN	TO	AO			VE			
609		1	15361	VO	OST	TO	AO						Ostia III, 332
609		1	15431	SF	FIN	TO	AO						
609		1	16301	SF	FIN	TL	GR						
609		1	16301	SF	FIN	TL	GR						Presenta arrencament de nansa o mamelló
609		1	30001										

C/ Sotstinent Navarro, 12-16 i Bda/ Caçador, 8. Muralla romana - Torres 27 i 28 (Barcelona)

059/12; 052/13; 081/14

U.E.	Núm.	Frag.	Class.	Def. Fragm.	Tipo	Tècnica	Pasta	Decoració Int.	Decoració Ext.	Acabats Int.	Acabats Ext.	Cronologia	Observacions
609		1	40047										Blanc
609		1	50101										Ocre-vermell
614		1	15300	AR	AMF	TO	AO				EN		
614		1	15300	NA	AMF	TO	AO				EN		
614		6	15300	SF	AMF	TO	AO				EN		
614		10	15308	SF	AMF	TO	AO						
614		2	15361	SF	FIN	TO	AO						
614		1	15361	SF	FIN	TO	AO	AC					
614		2	15361	VO	LAMB	TO	AO						Lamboglia 9 A
614		1	15431	PE	FIN	TO	AO						
614		3	15431	SF	FIN	TO	AO						
614		1	15450	AG	TAP	TL	BE						
614		1	16301	SF	FIN	TL	BE						
614		1	30001	SF	DEN	ND							Blau-turquesa
614		3	60101										
615		1	15205	VO	FIN	MO	AO			VE	VE		
615		1	15230	SF	FIN	MO	AO			VE	VE		

C/ Sotstinent Navarro, 12-16 i Bda/ Caçador, 8. Muralla romana - Torres 27 i 28 (Barcelona)

059/12; 052/13; 081/14

U.E.	Núm.	Frag.	Class.	Def. Fragm.	Tipo	Tècnica	Pasta	Decoració Int.	Decoració Ext.	Acabats Int.	Acabats Ext.	Cronologia	Observacions
615		2	15230	SF	FIN	MO	AO			VE	VE		
615		1	15230	VO	H.	MO	AO			VE	VE		Hayes 5
615		1	15231	SF	FIN	MO	AO			VE	VE		
615		1	15303	VO	LRA	TO	AO						
615		3	15308	SF	AMF	TO	AO						
615		3	15361	VO	FIN	TO	AO						
615		1	15470	SF	TEN	MA	GO						
615		1	40047										Rosat, petit fragment possible plaqueta opus sectile
615		1	60101										
616		3	15200	VO	DRAG	MO	AO			VE	VE		Dragendorf 37 a
616		1	15200	VO	DRAG	MO	AO			VE	VE	60-150	Dragendorf 18 b
616		2	15200	PE	FIN	MO	AO			VE	VE		
616		3	15200	SF	FIN	MO	AO			VE	VE		
616		1	15204	PE	GET	MO	AR						
616		1	15205	SF	FIN	MO	AO						Vernís malmès
616		7	15230	SF	FIN	MO	AO			VE	VE		
616		1	15230	VO	H.	MO	AO			VE	VE	60-100	Hayes 5

C/ Sotstinent Navarro, 12-16 i Bda/ Caçador, 8. Muralla romana - Torres 27 i 28 (Barcelona)

059/12; 052/13; 081/14

U.E.	Núm.	Frag.	Class.	Def. Fragm.	Tipo	Tècnica	Pasta	Decoració Int.	Decoració Ext.	Acabats Int.	Acabats Ext.	Cronologia	Observacions
616		1	15230	VO	H.	MO	AO			VE	VE	60-100	Hayes 3 A
616		2	15231	FO	FIN	MO	AO			VE	VE		
616		8	15231	SF	FIN	MO	AO			VE	VE		
616		1	15231	VO	H.	MO	AO			VE	VE	230-300	Hayes 50 a
616		1	15231	VO	H.	MO	AO			VE	VE	220-250	Possible Hayes 42/2
616		4	15233	SF	FIN	MO	AO			VE			
616		1	15233	SF	FIN	MO	AO			VE			Visera de Hayes 91
616		3	15233	SF	FIN	MO	AO			VE			
616		1	15233	VO	H.	MO	AO			VE		360-470	Hayes 67
616		1	15233	VO	H.	MO	AO			VE		500-530	Hayes 80 D
616		1	15257	SF	FIN	MO	AO						
616		2	15257	SF	FIN	MO	AR						
616		1	15257	VO	MAY	MO	AO			VE	VE		Mayet 2 A
616		1	15257	VO	MAY	MO	AO			VE	VE		Possible Mayet 3
616		1	15257	VO	MAY	MO	AO			VE	VE		
616		2	15300	NA	AMF	TO	AO				EN		
616		1	15300	PI	AMF	TO	AO				EN		Spathéion

C/ Sotstinent Navarro, 12-16 i Bda/ Caçador, 8. Muralla romana - Torres 27 i 28 (Barcelona)

059/12; 052/13; 081/14

U.E.	Núm.	Frag.	Class.	Def. Fragm.	Tipo	Tècnica	Pasta	Decoració Int.	Decoració Ext.	Acabats Int.	Acabats Ext.	Cronologia	Observacions
616		1	15300	PI	AMF	TO	AO				EN		
616		66	15300	SF	AMF	TO	AO				EN		
616		1	15301	SF	AMF	TO	AO						
616		1	15303	SF	AMF	TO	AO		AC				Blanca
616		3	15303	SF	AMF	TO	AO						
616		1	15303	SF	LRA	TO	AO						LRA
616		5	15305	SF	AMF	TO	AO						
616		1	15307	AR	AMF	TO	AO						
616		2	15307	PI	AMF	TO	AO						
616		1	15307	SF	AMF	TO	AO						
616		1	15308	NA	AMF	TO	AO						
616		2	15308	NA	AMF	TO	AO						
616		26	15308	SF	AMF	TO	AO						
616		3	15320	SF	FIN	MO	AO			VE	VE		
616		1	15320	VO	H.	MO	AO			VE	VE	150-200	Hayes 9b
616		1	15320	VO	H.	MO	AO			VE	VE	150-200	Hayes 14/17
616		1	15331	SF	LLU	MO	AO						Llantia de disc, ceonologia altimperial

C/ Sotstinent Navarro, 12-16 i Bda/ Caçador, 8. Muralla romana - Torres 27 i 28 (Barcelona)

059/12; 052/13; 081/14

U.E.	Núm.	Frag.	Class.	Def. Fragm.	Tipo	Tècnica	Pasta	Decoració Int.	Decoració Ext.	Acabats Int.	Acabats Ext.	Cronologia	Observacions
616		1	15351	SF	FIN	TO	AO						
616		1	15351	SF	FIN	TO	AR						Pasta de la Gàl·lia
616		1	15351	SF	FIN	TO	AO						
616		15	15360	SF	FIN	TO	AO						
616		1	15360	SF	FIN	TO	AO				EN		Blanca
616		9	15361	FO	FIN	TO	AO						
616		5	15361	FO	FIN	TO	AO		AC				
616		6	15361	SF	FIN	TO	AO				PC		
616		19	15361	SF	FIN	TO	AO	AC					
616		29	15361	SF	FIN	TO	AO						
616		1	15361	NA	GER	TO	AO						
616		6	15361	VO	H.	TO	AO						Hayes 199
616		2	15361	VO	LAMB	TO	AO						Lamboglia 10 A
616		2	15361	VO	LAMB	TO	AO						Lamboglia 10 B
616		6	15361	FO	OST	TO	AO						Ostia III, 267
616		15	15361	VO	OST	TO	AO						Ostia III, 332
616		1	15361	VO	OST	TO	AO						Ostia I, 264

C/ Sotstinent Navarro, 12-16 i Bda/ Caçador, 8. Muralla romana - Torres 27 i 28 (Barcelona)

059/12; 052/13; 081/14

U.E.	Núm.	Frag.	Class.	Def. Fragm.	Tipo	Tècnica	Pasta	Decoració Int.	Decoració Ext.	Acabats Int.	Acabats Ext.	Cronologia	Observacions
616		1	15361	PE	PTA	TO	AO						
616		3	15431	SF	FIN	TO	AO				EN		
616		58	15431	SF	FIN	TO	AO						
616		4	15431	SF	FIN	TO	AO		AC				
616		1	15431	SF	FIN	TO	BE						
616		1	15431	SF	FIN	TO	AR						
616		1	15431	VO	FIN	TO	AO						Pasta bètica
616		1	15431	FO	GER	TO	AO						
616		2	15431	VO	GER	TO	AO						Vegas 44
616		2	15431	VO	GER	TO	AO						
616		1	15431	NA	GET	TO	AO						
616		1	15431	NA	GET	TO	AO						
616		1	15431	VO	SEV	TO	AO						Vora arrodonida, presenta una lleugera inflexió a la vora
616		10	15450	SF	FIN	TL	GR						
616		3	15450	SF	FIN	TL	GO						
616		1	15450	FO	OLL	TL	GR						
616		1	15450	VO	OLL	TL	GR						Llavi triangular, vora exvasada

C/ Sotstinent Navarro, 12-16 i Bda/ Caçador, 8. Muralla romana - Torres 27 i 28 (Barcelona)

059/12; 052/13; 081/14

U.E.	Núm.	Frag.	Class.	Def. Fragm.	Tipo	Tècnica	Pasta	Decoració Int.	Decoració Ext.	Acabats Int.	Acabats Ext.	Cronologia	Observacions
616		1	17092	FO	FIN	TO	BE						Presenta inflexions formant semicercles a l'interior
616		1	17092	SF	FIN	TL	BE						
616		1	30000	AR	VIN	ND							R-12349 Blau-turquesa estriat
616		1	30000	FO	VIN	ND							R-12349 Blanc
616		2	30000	FO	VIN	ND							R-12349 Blau-turquesa
616		1	30000	SF	VIN	ND							
616		1	30000	SF	VIN	ND							R-12349 Blanc
616		1	30000	SF	VIN	ND							R-12349 Blau-turquesa
616		1	30000	VO	VIN	ND							R-12349 Blau-turquesa
616		5	30000	VO	VIN	ND							Verd
616		1	40047										Blanc
616		1	40047	PS	PCN								R-12378 possible fitxa
616		31	50101										Ocre-vermell
616		19	50101										Blanc
616		3	50101										Verd
616		1	50101										Negre
616		1	50101										Negre-verd

C/ Sotstinent Navarro, 12-16 i Bda/ Caçador, 8. Muralla romana - Torres 27 i 28 (Barcelona)

059/12; 052/13; 081/14

U.E.	Núm.	Frag.	Class.	Def. Fragm.	Tipo	Tècnica	Pasta	Decoració Int.	Decoració Ext.	Acabats Int.	Acabats Ext.	Cronologia	Observacions
616		9	60101										
616		5	60110										
616	1	1	15300	VO	KEAY	TO	AO				EN		Keay XXVII, africana III A
616	2	1	15301	VO	OST	TO	AO					s.I	Ostia LIV, Dressel 21--22
616	3	1	15308	VO	AMF	TO	AO						Dibuix i fotografiar
616	4	1	17011	VO	VAS	TO	AO						Vas amb cordó amb incisions verticals situat en la onflexió del coll de la peça
618		1	15204	PE	GET	MO	AR						
618		1	15230	NA	FIN	MO	AO			VE	VE		
618		3	15230	SF	FIN	MO	AO			VE	VE		
618		1	15230	VO	FIN	MO	AO			VE	VE	60-100	Hayes 3 A
618		1	15233	VO	FIN	MO	AO			VE		290-375	Hayes 58 b
618		1	15250	SF	FIN	MO	AO			VE	VE		
618		57	15300	SF	AMF	TO	AO				EN		
618		1	15301	SF	AMF	TO	AO						
618		4	15303	SF	AMF	TO	AO						
618		6	15303	SF	LRA	TO	AO						LRA 4
618		3	15303	SF	LRA	TO	AO		AC				LRA 1

C/ Sotstinent Navarro, 12-16 i Bda/ Caçador, 8. Muralla romana - Torres 27 i 28 (Barcelona)

059/12; 052/13; 081/14

U.E.	Núm.	Frag.	Class.	Def. Fragm.	Tipo	Tècnica	Pasta	Decoració Int.	Decoració Ext.	Acabats Int.	Acabats Ext.	Cronologia	Observacions
618		2	15303	SF	LRA	TO	AO						LRA 1
618		22	15308	SF	AMF	TO	AO						
618		2	15360	SF	FIN	TO	AO				EN		Blanca
618		3	15360	SF	FIN	TO	AO						
618		1	15360	NA	GER	TO	AO						
618		1	15360	PE	GER	TO	AO						
618		1	15360	VO	MOR	TO	AO						Similar forma 16 làmina 40 (Macias 1999)
618		2	15361	FO	FIN	TO	AO		AC				
618		3	15361	SF	FIN	TO	AO				PC		
618		2	15361	SF	FIN	TO	AO						
618		1	15361	SF	FIN	TO	BE						
618		1	15361	VO	GER	TO	BE						Vila-Roma 5.40
618		1	15361	VO	LAMB	TO	AO						Lamboglia 10 A
618		3	15361	VO	LAMB	TO	AO						Lamboglia 10 B
618		1	15361	VO	OST	TO	AO						Ostia III, 332
618		1	15361	VO	OST	TO	AO						Ostia I, 260
618		1	15361	VO	OST	TO	AO						Ostia III, 267

C/ Sotstinent Navarro, 12-16 i Bda/ Caçador, 8. Muralla romana - Torres 27 i 28 (Barcelona)

059/12; 052/13; 081/14

U.E.	Núm.	Frag.	Class.	Def. Fragm.	Tipo	Tècnica	Pasta	Decoració Int.	Decoració Ext.	Acabats Int.	Acabats Ext.	Cronologia	Observacions
618		2	15361	PE	PTA	TO	BE						
618		38	15431	SF	FIN	TO	AO						
618		2	15431	SF	FIN	TO	AO		AC				
618		1	15431	SF	FIN	TO	AR						
618		1	15431	SF	FIN	TO	AO				EN		Vermell
618		1	15431	NA	GER	TO	AO						
618		1	15431	NA	GER	TO	AR						
618		1	15470	SF	TEN	MA	GO						
618		1	16302	VO	CSS	TL	GR						Similar forma 10.6 làmina 19 (Macias 1999)
618		1	17011	VO	PTA	TO	BE				EN		Blanca
618		1	17011	SF	TEN	TO	BE						
618		8	17082	SF	FIN	TL	GO				ES		Possiblemenet mateixa peça
618		2	17301	NA	FIN	TL	GO			VI			Melat
618		1	17301	SF	FIN	TL	GO			VI			Marró
618		8	17301	SF	FIN	TL	AO			VI			Melat
618		1	17301	VO	OLL	TL	GO			VI			Malmès
618		3	17301	SF	SEV	TL	AO			VI			Verd

C/ Sotstinent Navarro, 12-16 i Bda/ Caçador, 8. Muralla romana - Torres 27 i 28 (Barcelona)

059/12; 052/13; 081/14

U.E.	Núm.	Frag.	Class.	Def. Fragm.	Tipo	Tècnica	Pasta	Decoració Int.	Decoració Ext.	Acabats Int.	Acabats Ext.	Cronologia	Observacions
618		19	17303	SF	FIN	TL	GR						
618		15	17303	SF	FIN	TL	GO						
618		3	17303	FO	OLL	TL	GR						
618		1	20107	PS	ANL								R-12385 2cm diàmetre, presenta extrem superior en pla
618		2	30000	FO	VIN	ND							Groc
618		1	30000	SF	VIN	ND							Blau-turquesa
618		2	40047										Blanc
618		1	40047										Blanc
618		1	40047										Blanc
618		32	60101										
618		2	60110										
619		12	15300	SF	AMF	TO	AO				EN		
619		2	15303	SF	AMF	TO	AO						
619		3	15303	SF	LRA	TO	AO		AC				LRA 1
619		1	15303	SF	LRA	TO	AO						LRA 4
619		4	15308	SF	AMF	TO	AO						
619		1	15360	FO	FIN	TO	AO		AC				

C/ Sotstinent Navarro, 12-16 i Bda/ Caçador, 8. Muralla romana - Torres 27 i 28 (Barcelona)

059/12; 052/13; 081/14

U.E.	Núm.	Frag.	Class.	Def. Fragm.	Tipo	Tècnica	Pasta	Decoració Int.	Decoració Ext.	Acabats Int.	Acabats Ext.	Cronologia	Observacions
619		2	15360	SF	FIN	TO	AO						
619		1	15360	SF	FIN	TO	AO		AC				
619		1	15360	VO	GER	TO	AO				PC		
619		1	15431	SF	AMP	TO	AO						
619		1	15431	VO	BOL	TO	AR						Llavi rectangular, vora no diferenciada
619		1	15431	SF	FIN	TO	AO		AC				
619		1	15431	SF	FIN	TO	AR		AC				
619		1	15431	FO	GER	TO	AO						
619		1	15431	VO	VAS	TO	AO						Possiblement vas amb abocador
619		1	15470	SF	TEN	MA	GO						
619		1	16202	SF	FIN	TO	AO		IN				Formant meandres
619		1	16302	SF	FIN	TL	GO						
619		3	17092	FO	FIN	TL	GO						
619		2	17092	SF	FIN	TL	GO						
619		3	60110										
620		1	15150	SF	FIN	MO	AO			VE	VE		
620		1	15200	SF	FIN	MO	AO			VE	VE		

C/ Sotstinent Navarro, 12-16 i Bda/ Caçador, 8. Muralla romana - Torres 27 i 28 (Barcelona)

059/12; 052/13; 081/14

U.E.	Núm.	Frag.	Class.	Def. Fragm.	Tipo	Tècnica	Pasta	Decoració Int.	Decoració Ext.	Acabats Int.	Acabats Ext.	Cronologia	Observacions
620		1	15204	SF	FIN	MO	AR						
620		2	15300	SF	AMF	TO	AO				EN		
620		1	15300	VO	AMF	TO	AO				EN		
620		1	15303	AR	AMF	TO	AO						
620		3	15303	SF	LRA	TO	GO		AC				
620		3	15303	SF	LRA	TO	GO						
620		6	15308	SF	AMF	TO	AO						
620		1	15361	VO		TO	AO				VE		
620		14	15361	SF	FIN	TO	AO						
620		2	15361	SF	FIN	TO	AO				PC		
620		1	15361	SF	FIN	TO	AO	AC					
620		1	15361	VO	OST	TO	AO						Ostia II, 267
620		17	15431	SF	FIN	TO	AO						
620		1	15450	FO	FIN	TO	GO						
620		1	17092	SF	FIN	TL	GR	PE					
620		1	17092	SF	FIN	TL	BE						
620		1	30001	SF	DEN	ND							Blau-turquesa

C/ Sotstinent Navarro, 12-16 i Bda/ Caçador, 8. Muralla romana - Torres 27 i 28 (Barcelona)

059/12; 052/13; 081/14

U.E.	Núm.	Frag.	Class.	Def. Fragm.	Tipo	Tècnica	Pasta	Decoració Int.	Decoració Ext.	Acabats Int.	Acabats Ext.	Cronologia	Observacions
620		16	50101										Ocre-vermell
620		1	50101										
622		1	15200	VO	DRAG	MO	AO			VE	VE		Dragendorf 16 A
622		1	15200	VO	DRAG	MO	AO			VE	VE		Dragendorf 37 A
622		2	15200	SF	FIN	MO	AO			VE	VE		
622		1	15203	VO	LUIS	MO	AO			VE	VE	150-400	Luis 27
622		1	15205	SF	FIN	MO	AO				VE		
622		1	15230	VO	H.	MO	AO			VE		150-200	Hayes 14/17
622		1	15233	FO	FIN	MO	AO			VE			
622		2	15233	SF	FIN	MO	AO			VE			
622		1	15233	VO	H.	MO	AO			VE			Hayes 104 A
622		1	15233	VO	H.	MO	AO			VE		570-600	Hayes 104 B
622		1	15233	VO	H.	MO	AO			VE		290-375	Hayes 58 B
622		1	15257	SF	FIN	TO	AR						
622		1	15257	VO	MAY	TO	AR						Similar forma Mayet 11
622		1	15271	VO	LLU	TO	AO						
622		2	15300	PI	AMF	TO	AO				EN		

C/ Sotstinent Navarro, 12-16 i Bda/ Caçador, 8. Muralla romana - Torres 27 i 28 (Barcelona)

059/12; 052/13; 081/14

U.E.	Núm.	Frag.	Class.	Def. Fragm.	Tipo	Tècnica	Pasta	Decoració Int.	Decoració Ext.	Acabats Int.	Acabats Ext.	Cronologia	Observacions
622		31	15300	SF	AMF	TO	AO				EN		
622		1	15300	SF	AMF	TO	AO				EN		
622		1	15303	AR	AMF	TO	AO						
622		1	15303	SF	AMF	TO	AO						
622		3	15303	SF	AMF	TO	AO						
622		1	15303	SF	AMF	TO	AO		AC				
622		1	15305	VO	KEAY	TO	AO						Keay XIII A
622		3	15307	SF	FIN	TO	AO						
622		4	15308	SF	FIN	TO	AO						
622		3	15360	SF	FIN	TO	AO						
622		1	15360	SF	FIN	TO	AO		AC				
622		4	15360	SF	FIN	TO	AO				EN		Blanca
622		1	15360	PE	GER	TO	AO						
622		1	15361	FO	FIN	TO	AO		AC				
622		3	15361	SF	FIN	TO	AO						
622		2	15361	VO	OST	TO	AO						Ostia II, 332
622		21	15431	SF	FIN	TO	AO						

C/ Sotstinent Navarro, 12-16 i Bda/ Caçador, 8. Muralla romana - Torres 27 i 28 (Barcelona)

059/12; 052/13; 081/14

U.E.	Núm.	Frag.	Class.	Def. Fragm.	Tipo	Tècnica	Pasta	Decoració Int.	Decoració Ext.	Acabats Int.	Acabats Ext.	Cronologia	Observacions
622		1	15431	VO	GER	TO	AO						Llavi arrodonit lleugerament diferenciat, resenta inflexió marcant el coll. Hi ha un orifici fet post cocció
622		1	15470	SF	TEN	MA	GO						
622		2	16301	SF	FIN	TL	GO						
622		1	16301	VO	OLL	TL	GR						Similar forma làmina 6 forma PR/IV.16 (Beltrán de Heredia; Quarhis 2005)
622		1	16302	SF	FIN	TL	GO						
622		1	17082	SF	FIN	TL	GR				ES		
622		1	17082	SF	FIN	TL	BE				ES		
622		19	17092	SF	FIN	TL	GR						
622		2	17092	SF	FIN	TL	GO						
622		2	17092	SF	FIN	TL	GO		IN				
622		6	17092	SF	FO	TL	GR						
622		1	17092	VO	OLL	TL	GR						Perfil en S
622		1	17092	VO	SIT	TL	GR						Similar forma II (Beltrán de Heredia, Quarhis 2006)
622		1	30000	VO	VIN	ND							
622		23	60101										
622		2	60110										
622	1	1	17091	PS	GER	TO	AO						Similar forma 5 làmina 13 (Beltrán de Heredia, Quarhis 2006). Trencada al coll, absència de bec/vora.

C/ Sotstinent Navarro, 12-16 i Bda/ Caçador, 8. Muralla romana - Torres 27 i 28 (Barcelona)

059/12; 052/13; 081/14

U.E.	Núm.	Frag.	Class.	Def. Fragm.	Tipo	Tècnica	Pasta	Decoració Int.	Decoració Ext.	Acabats Int.	Acabats Ext.	Cronologia	Observacions
623		2	15200	SF	DRAG	MO	AO			VE	VE	80-120	Dragendorf 27
623		1	15204	VO	RIG	MO	AR					370-500	Rigoir 17
623		1	15230	SF	FIN	MO	AO			VE	VE		
623		1	15231	FO	FIN	MO	AO			VE			
623		1	15231	SF	FIN	MO	AO			VE			
623		1	15231	SF	FUL	MO	AO			VE	RO		Fulford 27
623		1	15231	VO	H.	MO	AO			VE		530-580	Hayes 99 B
623		2	15231	VO	H.	MO	AO			VE		570-600	Hayes 104 B
623		1	15252	VO	MAY	MO	AO						Mayet 34
623		1	15300	PI	AMF	TO	AO				EN		
623		60	15300	SF	AMF	TO	AO				EN		
623		1	15301	SF	AMF	TO	AO						
623		3	15303	AR	AMF	TO	AO						
623		1	15303	PI	AMF	TO	AO						
623		7	15303	SF	AMF	TO	AO		AC				
623		1	15303	VO	LRA	TO	AO						LRA 4
623		41	15308	SF	AMF	TO	AO						

C/ Sotstinent Navarro, 12-16 i Bda/ Caçador, 8. Muralla romana - Torres 27 i 28 (Barcelona)

059/12; 052/13; 081/14

U.E.	Núm.	Frag.	Class.	Def. Fragm.	Tipo	Tècnica	Pasta	Decoració Int.	Decoració Ext.	Acabats Int.	Acabats Ext.	Cronologia	Observacions
623		1	15335	FO	LLU	MO	AO						
623		11	15360	SF	FIN	TO	AO				EN		
623		3	15361	FO	FIN	TO	AO		AC				
623		1	15361	FO	FIN	TO	AO						
623		2	15361	SF	FIN	TO	AO				PC		
623		1	15361	SF	FIN	TO	AO				VE		
623		1	15361	VO	LAMB	TO	AO						Lamboglia 10 B
623		1	15361	VO	OST	TO	AO						Ostia III, 332
623		1	15431	BR	FIN	TO	AO						
623		19	15431	SF	FIN	TO	AO						
623		1	15431	SF	FIN	TO	AO		PE				
623		2	15431	SF	FIN	TO	AO						Possile pasta oriental
623		1	15431	FO	GER	TO	AO						
623		1	15431	NA	GER	TO	AO						
623		1	15431	PE	GER	TO	AO						Amb incrustacions de morter
623		1	15431	VO	GER	TO	AO						Llavi arrodonit vora no diferenciada
623		1	15431	VO	MOR	TO	AO						Llavi arrodonit vora exvasada

C/ Sotstinent Navarro, 12-16 i Bda/ Caçador, 8. Muralla romana - Torres 27 i 28 (Barcelona)

059/12; 052/13; 081/14

U.E.	Núm.	Frag.	Class.	Def. Fragm.	Tipo	Tècnica	Pasta	Decoració Int.	Decoració Ext.	Acabats Int.	Acabats Ext.	Cronologia	Observacions
623		1	15431	VO	MOR	TO	AO						Llavi arrodonit visera gairebé enganxada a la vora
623		2	16300	FO	FIN	TL	GR						Grollera
623		3	16301	SF	FIN	TL	GR						
623		1	16301	VO	FIN	TL	GR						Similar a la forma PR/4.10 (Beltrán de Heredia, Quarhis 2005)
623		1	16301	VO	FIN	TL	GR						Similar a la forma 10 làmina 4 Garcia , Miró i Revilla; 1998
623		1	16301	VO	FIN	TL	GR						Similar a la forma PR/4.3 (Beltrán de Heredia, Quarhis 2005)
623		2	16302	SF	FIN	TL	GR						
623		1	16302	VO	FIN	TL	GO						Similar a la forma PR/1.9 (Beltrán de Heredia, Quarhis 2005)
623		2	17092	FO	FIN	TL	GR						
623		5	17092	SF	FIN	TL	GO						
623		4	17092	SF	FIN	TL	BE						
623		7	17092	SF	FIN	TL	GR						
623		1	20112	SF	ESR								
623		1	30000	FO	VIN	ND							Groc
623		1	30000	FO	VIN	ND							Groc
623		2	30000	SF	VIN	ND							Groc
623		1	30000	VO	VIN	ND							Groc

C/ Sotstinent Navarro, 12-16 i Bda/ Caçador, 8. Muralla romana - Torres 27 i 28 (Barcelona)

059/12; 052/13; 081/14

U.E.	Núm.	Frag.	Class.	Def. Fragm.	Tipo	Tècnica	Pasta	Decoració Int.	Decoració Ext.	Acabats Int.	Acabats Ext.	Cronologia	Observacions
623		46	60101										
623		10	60101										
623		8	60101										
623		2	60110										
623		1	60110										
623	1	1	15303	VO	TARD	TO	AO						Tipo Tardío A
623	2	1	15303	VO	LRA	TO	AO						LRA 2 AR87
623	3	1	16300	VO	GER	TO	AO						Llavi tringular, vora exvasada, presenta gran quantitat de desgreixant de llicorella
623	4	1	16300	VO	OLL	TO	GR				EN	s.VIII avançat	Perfil en S, procedència indetreminada, recorda a les del grup V
624		1	15200	VO	DRAG	MO	AO			VE	VE		Dragendorf 37 A
624		1	15200	VO	DRAG	MO	AO			VE	VE	60-160	Dragendorf 35
624		1	15200	VO	DRAG	MO	AO			VE	VE	50-60	Dragendorf 18 A
624		1	15200	PE	FIN	MO	AO			VE	VE		
624		7	15200	SF	FIN	MO	AO			VE	VE		
624		1	15222	VO	FIN	MO	AO			VE	VE		Vernís malmès
624		2	15230	FO	FIN	MO	AO			VE	VE		
624		4	15230	SF	FIN	MO	AO			VE	VE		

C/ Sotstinent Navarro, 12-16 i Bda/ Caçador, 8. Muralla romana - Torres 27 i 28 (Barcelona)

059/12; 052/13; 081/14

U.E.	Núm.	Frag.	Class.	Def. Fragm.	Tipo	Tècnica	Pasta	Decoració Int.	Decoració Ext.	Acabats Int.	Acabats Ext.	Cronologia	Observacions
624		1	15230	SF	FIN	MO	AO		RO	VE	VE		
624		1	15230	VO	H.	MO	AO			VE	VE	75-160	Hayes 8A
624		2	15300	SF	AMF	TO	AO				EN		
624		1	15301	SF	AMF	TO	AO						
624		1	15305	NA	AMF	TO	AO						
624		1	15305	SF	AMF	TO	AO						
624		1	15307	NA	AMF	TO	AO						Lobulada
624		3	15307	SF	AMF	TO	AO						
624		2	15308	NA	AMF	TO	AO						Trilobulades
624		4	15361	FO	FIN	TO	AO						
624		2	15361	FO	FIN	TO	AO		AC				
624		10	15361	SF	FIN	TO	AO						
624		1	15361	VO	H.	TO	AO				PC		Ostia 9B
624		1	15361	VO	OST	TO	AO				PC		Ostia III, 332
624		6	15361	VO	OST	TO	AO						Ostia III, 267
624		28	15431	SF	FIN	TO	AO						
624		3	15450	SF	FIN	TL	GR						

C/ Sotstinent Navarro, 12-16 i Bda/ Caçador, 8. Muralla romana - Torres 27 i 28 (Barcelona)

059/12; 052/13; 081/14

U.E.	Núm.	Frag.	Class.	Def. Fragm.	Tipo	Tècnica	Pasta	Decoració Int.	Decoració Ext.	Acabats Int.	Acabats Ext.	Cronologia	Observacions
624		3	20107	SF	AGU								R-12376 Possibles agulles de bàscula "romana"
624		1	20112										Escòria
624		1	30000	SF	VIN	ND							Blau-turquesa
624		2	30000	SF	VIN	ND							Blanc
624		2	30000	SF	VIN	ND							Verd
624		1	30000	VO	VIN	ND							Blanc
624		3	30000	VO	VIN	ND							Blau-turquesa
624		1	40047										Blanc
625		1	15233	FO	FIN	MO	AO			VE			
625		1	15233	SF	FIN	MO	AO			VE			
625		1	15233	VO	FUL	MO	AO			VE			Fulford 27
625		1	15233	VO	H.	MO	AO			VE		360-470	Hayes 67
625		1	15233	VO	H.	MO	AO			VE		530-580	Hayes 99 B
625		2	15300	NA	AMF	TO	AO				EN		
625		1	15300	NA	AMF	TO	AO				EN		Reaprofitat com a fitxa
625		43	15300	SF	AMF	TO	AO				EN		
625		3	15303	SF	AMF	TO	AO						

C/ Sotstinent Navarro, 12-16 i Bda/ Caçador, 8. Muralla romana - Torres 27 i 28 (Barcelona)

059/12; 052/13; 081/14

U.E.	Núm.	Frag.	Class.	Def. Fragm.	Tipo	Tècnica	Pasta	Decoració Int.	Decoració Ext.	Acabats Int.	Acabats Ext.	Cronologia	Observacions
625		1	15303	SF	LRA	TO	AO		AC				LRA4
625		2	15305	SF	AMF	TO	AO						
625		4	15308	SF	AMF	TO	AO						
625		1	15360	VO	CSS	TL	GO						Similar forma làmina 18 figura 9.7 (Macias 1999)
625		1	15360	FO	FIN	TO	AO						
625		5	15360	SF	FIN	TO	AO				EN		Blanca
625		1	15360	SF	FIN	TO	AO						
625		1	15360	SF	FIN	TL	GO						
625		1	15360	SF	FIN	TL	GO		IN				
625		1	15360	VO	OLL	TL	GO						Similar làmina 6 forma PR/IV.6(Beltrán de Heredia; Quarhis 2005)
625		2	15360	VO	OST	TO	AO						Ostia III, 332
625		13	15431	SF	FIN	TO	AO						
625		3	15431	SF	FIN	TO	AR						
625		1	15431	FO	GER	TO	AO						
625		1	15431	NA	GER	TO	AO						Trilobulada
625		1	15600										Tegulae reaprofitada com a fitxa
625		2	16301	FO	FIN	TL	GR						

C/ Sotstinent Navarro, 12-16 i Bda/ Caçador, 8. Muralla romana - Torres 27 i 28 (Barcelona)

059/12; 052/13; 081/14

U.E.	Núm.	Frag.	Class.	Def. Fragm.	Tipo	Tècnica	Pasta	Decoració Int.	Decoració Ext.	Acabats Int.	Acabats Ext.	Cronologia	Observacions
625		17	16301	SF	FIN	TL	GR						
625		4	16301	SF	FIN	TL	GO						
625		30	60101										
625		1	60124										Ostrea edulis
626		5	15233	SF	FIN	MO	AO			VE			
626		1	15300	NA	AMF	TO	AO				EN		
626		31	15300	SF	AMF	TO	AO				EN		
626		1	15300	VO	KEAY	TO	AO				EN	550-700	Keay LXI A
626		1	15303	SF	AMF	TO	AO						
626		1	15303	SF	AMF	TO	AO		AC				
626		1	15305	SF	AMF	TO	AO						
626		1	15308	NA	AMF	TO	AO						Possible procedència itàlica
626		1	15308	SF	AMF	TO	AO						
626		1	15431	FO	FIN	TO	AO						
626		1	15431	FO	FIN	TO	AO		AC				
626		2	15431	SF	FIN	TO	AO						
626		1	15431	SF	FIN	TO	AO				EN		Vermell

C/ Sotstinent Navarro, 12-16 i Bda/ Caçador, 8. Muralla romana - Torres 27 i 28 (Barcelona)

059/12; 052/13; 081/14

U.E.	Núm.	Frag.	Class.	Def. Fragm.	Tipo	Tècnica	Pasta	Decoració Int.	Decoració Ext.	Acabats Int.	Acabats Ext.	Cronologia	Observacions
626		1	15600										Tegulae reaprofitada com a fitxa
626		1	16300	VO	MOR	TO	AO					s.VII-VIII	Llavi arrodonit i vora recta, a l'igual que la visera
626		1	17092	FO	FIN	TL	GR						
626		6	17092	SF	FIN	TL	GR						
626		1	17092	VO	OLL	TL	GR		IN				Perfil en S
626		1	17092	FO	SIT	TL	GR						
626		1	17092	FO	SIT	TL	GO						
626		1	17092	VO	SIT	TL	GR		IN				Presenta arrencament de nansa
626		3	60101										
626	1	1	17092	VO	SEV	TL	GR						Similar forma làmina 3 figura 3 (Vanessa Triay, Quarhis 2012).
628		3	15231	SF	FIN	MO	AO			VE	VE		
628		2	15300	SF	AMF	TO	AO				EN		
628		5	15303	SF	AMF	TO	AO						
628		4	15308	SF	AMF	TO	AO						
628		3	15361	SF	FIN	TO	AO						
628		1	15361	VO	LAMB	TO	AO						Lamboglia 10 A
628		1	15361	VO	LAMB	TO	AO						Lamboglia 9 A

C/ Sotstinent Navarro, 12-16 i Bda/ Caçador, 8. Muralla romana - Torres 27 i 28 (Barcelona)

059/12; 052/13; 081/14

U.E.	Núm.	Frag.	Class.	Def. Fragm.	Tipo	Tècnica	Pasta	Decoració Int.	Decoració Ext.	Acabats Int.	Acabats Ext.	Cronologia	Observacions
628		2	20107	SF	ATI								R-12376
628		1	20112	SF	ATI								R-12386
628		2	40047										Blanc
628		2	40047										Blanc
628		5	50101										Ocre-vermell
628		2	50101										Verd
629		1	15231	SF	FIN	MO	AO			VE	VE		
629		1	15361	FO	FIN	TO	AO	AC					
629		4	15361	SF	FIN	TO	AO						
629		4	15361	SF	FIN	TO	AO				PC		
629		1	15361	VO	LAMB	TO	AO						Lamboglia 10 A
629		2	15361	VO	OST	TO	AO						Ostia III, 267
629		1	15431	SF	FIN	TO	AO						
629		1	17092	SF	FIN	TL	GR		ID				Decoració de cordó amb pressions digitals
629		10	50101										Blanc i vermell
631		2	15308	SF	FIN	TO	AO						
631		1	15361	SF	FIN	TO	AO						

C/ Sotstinent Navarro, 12-16 i Bda/ Caçador, 8. Muralla romana - Torres 27 i 28 (Barcelona)

059/12; 052/13; 081/14

U.E.	Núm.	Frag.	Class.	Def. Fragm.	Tipo	Tècnica	Pasta	Decoració Int.	Decoració Ext.	Acabats Int.	Acabats Ext.	Cronologia	Observacions
631		1	15431	SF	FIN	TO	AO						
631		2	15450	SF	FIN	TL	GO						
631		1	15600										
631		1	50101										
636		1	15233	SF	FIN	MO	AO			VE			
636		5	15431	SF	FIN	TO	AO						
636		1	15431	SF	FIN	TO	AO						Incrustacions de morter
636		12	50101										Blanc
637		1	15230	FO	FIN	MO	AO	IS		VE			
637		1	15230	FO	FIN	MO	AO			VE			
637		1	15230	SF	FIN	MO	AO			VE	VE		
637		2	15300	PI	AMF	TO	AO				EN		
637		70	15300	SF	AMF	TO	AO				EN		
637		2	15303	SF	AMF	TO	AO						
637		9	15303	SF	AMF	TO	AO		AC				
637		1	15308	NA	AMF	TO	AO						
637		17	15308	SF	AMF	TO	AO						

C/ Sotstinent Navarro, 12-16 i Bda/ Caçador, 8. Muralla romana - Torres 27 i 28 (Barcelona)

059/12; 052/13; 081/14

U.E.	Núm.	Frag.	Class.	Def. Fragm.	Tipo	Tècnica	Pasta	Decoració Int.	Decoració Ext.	Acabats Int.	Acabats Ext.	Cronologia	Observacions
637		1	15360	PE	GER	TO	AO				EN		Blanca
637		1	15360	VO	GER	TO	AO						Presenta nansa
637		1	15360	AG	TAP	TO	AO						
637		1	15361	SF	FIN	TO	AO						
637		24	15431	SF	FIN	TO	AO						
637		1	15431	SF	FIN	TO	AO		AC				
637		1	15470	SF	TEN	MA	GO						
637		7	16300	FO	FIN	TL	GR					s.VI	Grollera
637		12	16300	SF	FIN	TL	GR					s.VI	Grollera
637		2	16300	SF	FIN	TL	GR					s.VI	Pàtina blanca interior
637		6	16300	SF	FIN	TL	GO					s.VI	Grollera
637		1	16300	VO	OLL	TL	GO					s.VI	Llavi arrodonit i engruixit, perfil en S. Grollera
637		1	16300	VO	OLL	TL	GO					s.VI	Llavi arrodonit i vora lleugerament plana. Grollera
637		1	16301	VO	OLL	TL	GR						Similar làmina 6 forma PR/IV.8(Beltrán de Heredia; Quarhis 2005)
637		2	16302	SF	FIN	TL	GR						
637		109	60101										
637		1	60110										

C/ Sotstinent Navarro, 12-16 i Bda/ Caçador, 8. Muralla romana - Torres 27 i 28 (Barcelona)

059/12; 052/13; 081/14

U.E.	Núm.	Frag.	Class.	Def. Fragm.	Tipo	Tècnica	Pasta	Decoració Int.	Decoració Ext.	Acabats Int.	Acabats Ext.	Cronologia	Observacions
639		1	15200	SF	FIN	MO	AO			VE	VE		
639		4	15361	SF	FIN	TO	AO						
639		1	15361	VO	OST	TO	AO						Ostia III, 332
639		4	15431	SF	FIN	TO	AO						
639		1	17092	SF	FIN	TL	GR						
640		2	15174	SF	FIN	TO	AO						
640		1	15230	PE	FIN	MO	AO			VE	VE		
640		25	15300	SF	AMF	TO	AO				EN		
640		32	15300	SF	AMF	TO	AO				EN		
640		1	15300	SF	AMF	TO	AO		PE		EN		
640		1	15300	VO	AMF	TO	AO				EN		
640		1	15300	PI	KEAY	TO	AO				EN		Keay 19 A-B
640		1	15303	AR	AMF	TO	AO						
640		2	15303	NA	AMF	TO	AO						
640		1	15303	SF	AMF	TO	AO						
640		5	15303	SF	AMF	TO	AO						
640		2	15303	SF	AMF	TO	AO		AC				

C/ Sotstinent Navarro, 12-16 i Bda/ Caçador, 8. Muralla romana - Torres 27 i 28 (Barcelona)

059/12; 052/13; 081/14

U.E.	Núm.	Frag.	Class.	Def. Fragm.	Tipo	Tècnica	Pasta	Decoració Int.	Decoració Ext.	Acabats Int.	Acabats Ext.	Cronologia	Observacions
640		1	15303	NA	KEAY	TO	AO						
640		2	15303	SF	LRA	TO	AO						LRA 4
640		6	15308	SF	AMF	TO	AO						
640		13	15308	SF	AMF	TO	AO						
640		2	15361	PE	PTA	TO	AO						
640		1	15431	AR	FIN	TO	AO						
640		1	15431	VO	FIN	TO	AO						
640		1	15431	VO	GER	TO	AO						Vora ansada
640		1	15431	VO	MOR	TO	AO						Llavi arrodonit, visera lleugerament diferenciada
640		1	16200	SF	FIN	TL	GR			ES			
640		1	16300	VO	BOL	TO	AO					s.V-VI	
640		1	16300	FO	COP	TO	AO					s.V-VI	
640		8	16300	SF	FIN	TO	AO					s.V-VI	
640		2	16300	SF	FIN	TO	AR		AC				
640		1	16300	SF	FIN	TO	AR						
640		10	16300	SF	FIN	TL	GO					s.VI-VII	Grollera
640		4	16300	SF	FIN	TL	GR					s.VI-VII	Grollera

C/ Sotstinent Navarro, 12-16 i Bda/ Caçador, 8. Muralla romana - Torres 27 i 28 (Barcelona)

059/12; 052/13; 081/14

U.E.	Núm.	Frag.	Class.	Def. Fragm.	Tipo	Tècnica	Pasta	Decoració Int.	Decoració Ext.	Acabats Int.	Acabats Ext.	Cronologia	Observacions
640		1	16300	NA	GER	TO	AO					s.V-VI	
640		1	16300	VO	GER	TO	AO					s.V-VI	Llavi triangular, vora plana, exvasada. Pasta beige Possible producció islàmica
640		1	16300	VO	PAT	TO	AO					s.V-VI	Llavi arrodonit i vora en visera
640		1	16301	FO	FIN	TL	GR						
640		7	16301	SF	FIN	TL	GR						
640		1	16301	VO	OLL	TL	GR						Vora plana, llavi diferenciat de la vora
640		2	16302	SF	FIN	TL	GR						
640		1	16303	SF	FIN	TL	GR						
640		2	50252										Opus signinum, cremat
640		31	60101										
645		1	15150	PE	FIN	MO	AO			VE	VE		
645		2	15150	SF	FIN	MO	AO			VE	VE		
645		1	15200	SF	FIN	MO	AO		MO	VE	VE		Motiu vegetal
645		1	15300	SF	AMF	TO	AO				EN		
645		12	15303	SF	AMF	TO	AO						
645		2	15361	SF	FIN	TO	AO						
645		3	15361	SF	FIN	TO	AO		AC				

C/ Sotstinent Navarro, 12-16 i Bda/ Caçador, 8. Muralla romana - Torres 27 i 28 (Barcelona)

059/12; 052/13; 081/14

U.E.	Núm.	Frag.	Class.	Def. Fragm.	Tipo	Tècnica	Pasta	Decoració Int.	Decoració Ext.	Acabats Int.	Acabats Ext.	Cronologia	Observacions
645		1	15361	SF	FIN	TO	AO				VE		
645		1	15361	VO	LAMB	TO	AO				VE		Lamboglia 9 A
645		3	15431	SF	FIN	TO	AO						
645		1	15431	VO	FIN	TO	AO						
645		1	16301	VO	CSS	TL	GR						Llavi arrodonit, vora no diferenciada
645		1	16301	VO	CSS	TL	GR						Vora plana, llavi lleugerament diferenciat
645		1	16301	SF	FIN	TL	GR						
645		8	50101										blanc
645		2	50101										blanc amb línia turquesa
645		2	50101										ocre-vermell
701		1	15200	SF	FIN	MO	AO			VE	VE		
701		1	15204	SF	FIN	MO	AR						
701		1	15205	FO	GER	MO	AO			VE	VE		
701		1	15230	PE	FIN	MO	AO			VE	VE		
701		1	15233	FO	FIN	MO	AO			VE			
701		8	15300	SF	AMF	TO	AO				EN		
701		1	15300	SF	AMF	TO	AO		PE		EN		

C/ Sotstinent Navarro, 12-16 i Bda/ Caçador, 8. Muralla romana - Torres 27 i 28 (Barcelona)

059/12; 052/13; 081/14

U.E.	Núm.	Frag.	Class.	Def. Fragm.	Tipo	Tècnica	Pasta	Decoració Int.	Decoració Ext.	Acabats Int.	Acabats Ext.	Cronologia	Observacions
701		1	15300	SF	AMF	TO	AO				EN		
701		1	15300	VO	KEAY	TO	AO				EN		Keay XXV B
701		3	15303	SF	AMF	TO	AO						
701		1	15303	SF	AMF	TO	AO						
701		1	15303	SF	LRA	TO	AO						LRA 7
701		1	15303	SF	LRA	TO	AO		AC				LRA 1
701		1	15361	SF	FIN	TO	AO						
701		1	15361	VO	OST	TO	AO						Ostia III, 332
701		1	15361	VO	OST	TO	AO						Ostia I, 264
701		2	17301	FO	GIB	TO	AO			VI			Melat
701		1	17301	SF	GIB	TO	AO			VI			Verd
701		1	17301	VO	GIB	TO	AO			VI			Melat
701		2	17302	FO	FIN	TO	AO						
701		4	17302	SF	FIN	TO	AO						
701		1	17302	VO	GER	TO	AO						
701		1	17302	VO	GER	TO	AO						Llavi ametllat
701		1	17303	FO	FIN	TL	GR						

C/ Sotstinent Navarro, 12-16 i Bda/ Caçador, 8. Muralla romana - Torres 27 i 28 (Barcelona)

059/12; 052/13; 081/14

U.E.	Núm.	Frag.	Class.	Def. Fragm.	Tipo	Tècnica	Pasta	Decoració Int.	Decoració Ext.	Acabats Int.	Acabats Ext.	Cronologia	Observacions
701		2	17303	FO	FIN	TL	GO						
701		14	17303	SF	FIN	TL	GR						
701		2	17303	SF	FIN	TL	GO						
701		1	17303	VO	GER	TL	GR						
701		1	17303	VO	OLL	TL	GR		IN				Perfil en S, línia incisa formant meandres
701		1	17303	VO	SIT	TL	BE						
701		1	17303	VO	TAP	TL	GO						
701		1	20107	SF	ATI								R-12379, fragment d'element semicircular, possible anella o baula
701		1	20107	SF	ATI								R-12382
701		1	20108	PS	MON								R-12316 1,4 cm diàmtetre anvers i revers il·legibles
701		6	30000	SF	VIN	ND							R-12347 Blanc
701		1	50101										Ocre
701		1	50101										Blanc
701		3	50101										Ocre-vermell
701		4	60101										
702		1	15230	PE	FIN	MO	AO			VE	VE		
702		3	15230	SF	FIN	MO	AO			VE	VE		

C/ Sotstinent Navarro, 12-16 i Bda/ Caçador, 8. Muralla romana - Torres 27 i 28 (Barcelona)

059/12; 052/13; 081/14

U.E.	Núm.	Frag.	Class.	Def. Fragm.	Tipo	Tècnica	Pasta	Decoració Int.	Decoració Ext.	Acabats Int.	Acabats Ext.	Cronologia	Observacions
702		1	15230	VO	H.	MO	AO			VE	VE	125-135	Hayes 14
702		19	15231	SF	FIN	MO	AO			VE	VE		
702		3	15231	VO	H.	MO	AO			VE	VE	350-400	Hayes 50 B
702		7	15231	VO	H.	MO	AO			VE	VE	230-300	Hayes 50 A
702		1	15231	VO	H.	MO	AO			VE	VE	325-400	Hayes 57
702		1	15233	PE	FIN	MO	AO			VE			
702		7	15233	SF	FIN	MO	AO			VE			
702		1	15233	VO	FIN	MO	AO			VE			
702		1	15233	VO	H.	MO	AO			VE		530-580	Hayes 99 B
702		3	15257	SF	FIN	MO	AO						
702		1	15257	VO	MAY	MO	AO					-1/1	Mayet II
702		2	15300	NA	AMF	TO	AO				EN		
702		1	15300	PI	AMF	TO	AO				EN		
702		76	15300	SF	AMF	TO	AO				EN		
702		1	15300	SF	AMF	TO	AO				EN		Presenta un orifici
702		3	15300	VO	KEAY	TO	AO				EN		Keay XXV B
702		1	15301	SF	AMF	TO	AO						

C/ Sotstinent Navarro, 12-16 i Bda/ Caçador, 8. Muralla romana - Torres 27 i 28 (Barcelona)

059/12; 052/13; 081/14

U.E.	Núm.	Frag.	Class.	Def. Fragm.	Tipo	Tècnica	Pasta	Decoració Int.	Decoració Ext.	Acabats Int.	Acabats Ext.	Cronologia	Observacions
702		1	15305	PI	AMF	TO	AO						
702		23	15308	SF	AMF	TO	AO						
702		2	15360	SF	FIN	TL	GO						Grollera
702		1	15360	SF	FIN	TL	GO						Grollera. Reaprofitada com a fitxa
702		1	15360	FO	MOR	TO	AO						Presenta incrustacions de pedra volcànica
702		3	15361	FO	FIN	TO	AO		AC				
702		4	15361	FO	FIN	TO	AO						
702		3	15361	PE	FIN	TO	AO						
702		13	15361	SF	FIN	TO	AO						
702		5	15361	SF	FIN	TO	AO				PC		
702		3	15361	NA	GER	TO	AO						
702		1	15361	SF	GER	TO	AO						
702		7	15361	VO	LAMB	TO	AO						Lamboglia 9 A
702		2	15361	VO	OST	TO	AO						Ostia III, 267
702		6	15361	VO	OST	TO	AO						Ostia III, 332
702		99	15431	SF	FIN	TO	AO						
702		6	15431	SF	FIN	TO	AO		AC				

C/ Sotstinent Navarro, 12-16 i Bda/ Caçador, 8. Muralla romana - Torres 27 i 28 (Barcelona)

059/12; 052/13; 081/14

U.E.	Núm.	Frag.	Class.	Def. Fragm.	Tipo	Tècnica	Pasta	Decoració Int.	Decoració Ext.	Acabats Int.	Acabats Ext.	Cronologia	Observacions
702		1	15431	SF	FIN	TO	AO				EN		Vermell
702		1	15431	FO	GER	TO	AO						Possible producció sud-hispànica
702		2	15431	NA	GER	TO	AO						
702		1	15431	VO	GER	TO	AO						
702		1	15431	NA	GET	TO	AO						
702		1	15431	NA	GET	TO	AO						Torsiva
702		1	15431	NA	GET	TO	BE						
702		1	15431	VO	GET	TO	AO						Pasta beige
702		1	15431	FO	MO	TO	AO						Possible producció sud-hispànica
702		1	15431	VO	MOR	TO	AO						
702		1	15450	FO	FIN	TL	GR						
702		1	15450	NA	FIN	TL	GR						
702		7	15450	SF	FIN	TL	GR						
702		3	15450	SF	FIN	TL	GO						
702		1	15450	SF	FIN	TL	GO		AC				
702		4	40047										Verd
702		1	50101										

C/ Sotstinent Navarro, 12-16 i Bda/ Caçador, 8. Muralla romana - Torres 27 i 28 (Barcelona)

059/12; 052/13; 081/14

U.E.	Núm.	Frag.	Class.	Def. Fragm.	Tipo	Tècnica	Pasta	Decoració Int.	Decoració Ext.	Acabats Int.	Acabats Ext.	Cronologia	Observacions
702		25	60101										
702		1	60110										
702	1	1	15305	VO	H.	TO	AO					s.II-IV	Keay XVI A
702	2	1	15257	VO	FIN	MO	AO						Imitació de parets fines
704		1	15200	SF	FIN	MO	AO			VE	VE		
704		1	15204	SF	FIN	MO	AR		IS				
704		1	15204	VO	FIN	MO	AR						
704		1	15204	NA	GER	MO	AR						
704		2	15230	SF	FIN	MO	AO			VE	VE		
704		5	15231	SF	FIN	MO	AO			VE	VE		
704		1	15233	FO	FIN	MO	AO			VE			
704		1	15233	PE	FIN	MO	AO			VE			
704		1	15233	SF	FIN	MO	AO			VE			
704		1	15233	PE	FUL	MO	AO		RO	VE			Fulford 27
704		2	15233	VO	H.	MO	AO			VE			Hayes 81 B
704		1	15233	VO	H.	MO	AO			VE		500-530	Hayes 80 B
704		1	15233	VO	H.	MO	AO			VE		500-580	Hayes 104 A

C/ Sotstinent Navarro, 12-16 i Bda/ Caçador, 8. Muralla romana - Torres 27 i 28 (Barcelona)

059/12; 052/13; 081/14

U.E.	Núm.	Frag.	Class.	Def. Fragm.	Tipo	Tècnica	Pasta	Decoració Int.	Decoració Ext.	Acabats Int.	Acabats Ext.	Cronologia	Observacions
704		1	15233	VO	H.	MO	AO			VE		400-450	Hayes 94
704		1	15300	AR	AMF	TO	AO				EN		
704		1	15300	NA	AMF	TO	AO				EN		
704		1	15300	PI	AMF	TO	AO				EN		
704		60	15300	SF	AMF	TO	AO				EN		
704		1	15300	SF	AMF	TO	AO		PI		EN		Tituli picti en vermell
704		1	15300	VO	KEAY	TO	AO				EN		Keay XLIX
704		2	15303	SF	AMF	TO	AO		AC				
704		2	15303	SF	AMF	TO	AO				EN		Blanca
704		2	15303	SF	LRA	TO	AO						LRA 1
704		2	15305	SF	AMF	TO	AO						
704		5	15308	SF	AMF	TO	AO						
704		1	15336	VO	LLU	MO	AO						Bètica
704		1	15360	SF	FIN	TO	AO				EN		Blanca
704		1	15360	SF	FIN	TO	AO		AC		EN		Blanca
704		2	15361	FO	FIN	TO	AO		AC				
704		1	15361	SF	FIN	TO	AO						

C/ Sotstinent Navarro, 12-16 i Bda/ Caçador, 8. Muralla romana - Torres 27 i 28 (Barcelona)

059/12; 052/13; 081/14

U.E.	Núm.	Frag.	Class.	Def. Fragm.	Tipo	Tècnica	Pasta	Decoració Int.	Decoració Ext.	Acabats Int.	Acabats Ext.	Cronologia	Observacions
704		2	15361	VO	FIN	TO	AO						
704		31	15431	SF	FIN	TO	AO						
704		4	15431	SF	FIN	TO	AO		AC				
704		1	15431	VO	GER	TO	AO						Llavi rectangular vora exvasada
704		1	15431	VO	GER	TO	AO						
704		1	15470	VO	TEN	MA	GO						
704		1	15600										Tegulae reaprofitada com a fitxa
704		1	15600	SF	FIN	TO	AO						Peça circular amb orifici central
704		1	16200	SF	FIN	TL	GR				ES		
704		2	16301	FO	FIN	TL	GR						
704		6	16301	FO	FIN	TL	GO						
704		5	16301	SF	FIN	TL	GR						
704		5	16301	SF	FIN	TL	GO						
704		1	16301	VO	MOR	TL	GO						
704		1	16301	VO	OLL	TL	GR						Similar làmina 6 forma PR/IV.6 (Beltrán de Heredia; Quarhis 2005)
704		1	16301	VO	OLL	TL	GR						Similar làmina 6 forma PR/IV.5 (Beltrán de Heredia; Quarhis 2005)
704		1	16301	VO	OLL	TL	GR						Similar làmina 6 forma PR/IV.3 (Beltrán de Heredia; Quarhis 2005)

C/ Sotstinent Navarro, 12-16 i Bda/ Caçador, 8. Muralla romana - Torres 27 i 28 (Barcelona)

059/12; 052/13; 081/14

U.E.	Núm.	Frag.	Class.	Def. Fragm.	Tipo	Tècnica	Pasta	Decoració Int.	Decoració Ext.	Acabats Int.	Acabats Ext.	Cronologia	Observacions
704		1	16302	SF	FIN	TL	GR						
704		4	30000	SF	VIN	ND							
704		1	30000	VO	VIN	ND							R-12348 Blanc
704		4	40047										Blanc
704		21	60101										
704		3	60110										
704	1	1	15361	VO	ATL	TO	AO						Variant Atlante CVII,11
704	2	1	15204	VO	RIG	MO	AR	RO	RO	VE	VE		Rigoir 1 C
704	3	1	15204	VO	RIG	MO	AR					s.IV-VII	Espatulat exterior i rodeta al llavi. Similar rigoir 29
704	4	1	16300	VO	MOR	TO	AO						
705		1	15300	SF	AMF	TO	AO				EN		
705		4	15361	SF	FIN	TO	AO						
705		7	15431	SF	FIN	TO	AO						
705		1	16300	VO	OLL	TL	GR					s.IV-VI	Gollera. Perfil en S
705		3	40047										Blanc
706		1	13150	CR									DRAGENDORFF 30
706		2	13150	SF									

C/ Sotstinent Navarro, 12-16 i Bda/ Caçador, 8. Muralla romana - Torres 27 i 28 (Barcelona)

059/12; 052/13; 081/14

U.E.	Núm.	Frag.	Class.	Def. Fragm.	Tipo	Tècnica	Pasta	Decoració Int.	Decoració Ext.	Acabats Int.	Acabats Ext.	Cronologia	Observacions
706		1	13150	CR	DRA	MO	AO					-40-25	Dragendorff 30
706		2	13150	SF	FIN	MO	AO						
706		1	13200	SF					MO				
706		1	13200	SF	FIN	MO	AO		MO				
706		1	15150	PS								1-50	ETTLINGER 33.4
706		1	15150	PS	ETT	MO	AO					1-50	Ettlinger 33.4
706		1	15200	PE									
706		1	15200	VO								15-60	DRAG.18
706		1	15200	VO									DRAGENDORFF 37
706		1	15200	VO	DRA	MO	AO					15-60	Dragendorff 18
706		1	15200	VO	DRA	MO	AO					15-100	Dragendorff 37
706		1	15200	VO	DRAG	MO	AO			VE	VE		Dragendorf 22
706		2	15200	VO	DRAG	MO	AO			VE	VE		Dragendorf 37 A
706		1	15200	VO	DRAG	MO	AO			VE	VE		Dragendorf 29 A
706		1	15200	NA	FIN	MO	AO			VE	VE		
706		1	15200	PE	FIN	MO	AO			VE	VE		
706		1	15200	PE	FIN	MO	AO						

C/ Sotstinent Navarro, 12-16 i Bda/ Caçador, 8. Muralla romana - Torres 27 i 28 (Barcelona)

059/12; 052/13; 081/14

U.E.	Núm.	Frag.	Class.	Def. Fragm.	Tipo	Tècnica	Pasta	Decoració Int.	Decoració Ext.	Acabats Int.	Acabats Ext.	Cronologia	Observacions
706		10	15200	SF	FIN	MO	AO			VE	VE		
706		1	15200	VO	FIN	MO	AO			VE	VE		
706		1	15201	PE	FIN	MO	AO			VE	VE		
706		1	15203	VO	LAMB	MO	AO			VE	VE		Lamboglia 32
706		1	15203	VO	LAMB	MO	AO		RO	VE	VE	150-400	Lamboglia 2/37
706		1	15204	SF					MO				
706		4	15204	SF	FIN	MO	AR						
706		1	15204	SF	FIN	MO	AR		AC				
706		1	15204	SF	FIN	MO	AO		MO				
706		1	15204	VO	RIG	MO	AR					370-650	Rigoir 29
706		1	15205	SF	FIN	MO	AO			VE			
706		1	15205	VO	MOR	MO	AO						
706		1	15205	VO	RIG	MO	AO			VE	VE		Rigoir g4
706		1	15222	NA	DRAG	MO	AO			VE	VE		Dragendorf 37 A
706		2	15230	FO	FIN	MO	AO			VE	VE		
706		1	15230	PE	FIN	MO	AO			VE	VE		
706		1	15230	VO	FIN	MO	AO			VE	VE		

C/ Sotstinent Navarro, 12-16 i Bda/ Caçador, 8. Muralla romana - Torres 27 i 28 (Barcelona)

059/12; 052/13; 081/14

U.E.	Núm.	Frag.	Class.	Def. Fragm.	Tipo	Tècnica	Pasta	Decoració Int.	Decoració Ext.	Acabats Int.	Acabats Ext.	Cronologia	Observacions
706		1	15230	VO	H.	MO	AO			VE	VE	150-200	Hayes 8 B
706		1	15230	VO	H.	MO	AO			VE	VE	150-200	Hayes 14-17
706		1	15230	VO	LAMB	MO	AO			VE	VE		Lamboglia 9 B
706		1	15231	SF	FIN	MO	AO			VE	VE		
706		2	15231	VO	H.	MO	AO			VE	VE		Hayes 50 A
706		1	15231	VO	H.	MO	AO			VE	VE		Hayes 48
706		7	15233	SF									
706		1	15233	VO								325-400	HAYES 61D
706		1	15233	VO								530-580	HAYES 99
706		1	15233	VO								350-450	HAYES 50
706		4	15233	FO	FIN	MO	AO			VE			
706		1	15233	FO	FIN	MO	AO			VE			Cremat
706		2	15233	PE	FIN	MO	AO			VE			
706		1	15233	PE	FIN	MO	AO			VE			Cremat
706		2	15233	SF	FIN	MO	AO			VE			
706		7	15233	SF	FIN	MO	AO						
706		1	15233	SF	FUL	MO	AO		RO	VE			Fulford 27

C/ Sotstinent Navarro, 12-16 i Bda/ Caçador, 8. Muralla romana - Torres 27 i 28 (Barcelona)

059/12; 052/13; 081/14

U.E.	Núm.	Frag.	Class.	Def. Fragm.	Tipo	Tècnica	Pasta	Decoració Int.	Decoració Ext.	Acabats Int.	Acabats Ext.	Cronologia	Observacions
706		1	15233	FO	H.	MO	AO	IS		VE			Quadrat segmentat
706		1	15233	VO	H.	MO	AO			VE			Hayes 104 A
706		1	15233	VO	H.	MO	AO			VE			Hayes 58 B
706		1	15233	VO	H.	MO	AO			VE			Hayes 87 A
706		1	15233	VO	HAY	MO	AO					325-400	Hayes 61D
706		1	15233	VO	HAY	MO	AO					530-580	Hayes 99
706		1	15233	VO	HAY	MO	AO					350-450	Hayes 50
706		1	15271	PE	FIN	TO	AO				VI		
706		1	15274	SF	TO	AO				VI	VI		Verd clar
706		1	15300	NA		TO	AO						
706		31	15300	SF									
706		1	15300	AR	AMF	TO	AO				EN		
706		2	15300	NA	AMF	TO	AO				EN		
706		2	15300	PI	AMF	TO	AO				EN		
706		112	15300	SF	AMF	TO	AO				EN		
706		31	15300	SF	AMF	TO	AO						
706		1	15301	VO		TO	AO					I-II	Ostia LXV

C/ Sotstinent Navarro, 12-16 i Bda/ Caçador, 8. Muralla romana - Torres 27 i 28 (Barcelona)

059/12; 052/13; 081/14

U.E.	Núm.	Frag.	Class.	Def. Fragm.	Tipo	Tècnica	Pasta	Decoració Int.	Decoració Ext.	Acabats Int.	Acabats Ext.	Cronologia	Observacions
706		1	15301	VO		TO	AO						Ostia LXVI. Brindisi
706		1	15301	VO									Dressel 2-4
706		1	15303	PI		TO	AO						
706		16	15303	SF	AMF	TO	AO						
706		4	15303	SF	AMF	TO	AO		AC				
706		6	15303	SF	AMF	TO	AO						
706		5	15303	NA	LRA	TO	AO						LRA 1
706		1	15303	VO	LRA	TO	AO						LRA 1
706		1	15305	NA	AMF	TO	AO						Lobulada
706		1	15307	PI	AMF	TO	AO						
706		1	15308	NA		TO	AO						
706		2	15308	NA	AMF	TO	AO						
706		31	15308	SF	AMF	TO	AO						
706		68	15308	SF	AMF	TO	AO						
706		1	15341	FO	FIN	TO	AO						
706		5	15360	SF	FIN	TO	AO				EN		Blanca
706		1	15360	NA	GET	TO	AO				EN		Blanca

C/ Sotstinent Navarro, 12-16 i Bda/ Caçador, 8. Muralla romana - Torres 27 i 28 (Barcelona)

059/12; 052/13; 081/14

U.E.	Núm.	Frag.	Class.	Def. Fragm.	Tipo	Tècnica	Pasta	Decoració Int.	Decoració Ext.	Acabats Int.	Acabats Ext.	Cronologia	Observacions
706		1	15361	VO								150-220	HAYES 23B
706		2	15361	CR	CSS								
706		2	15361	CR	CSS	TO	AO						
706		3	15361	SF	CSS								
706		3	15361	SF	CSS	TO	AO						
706		1	15361	VO	CSS							70-200	HAYES 19
706		4	15361	VO	CSS							175-200	HAYES 197
706		2	15361	VO	CSS							70-150	HAYES 23A
706		2	15361	FO	FIN	TO	AO						
706		1	15361	FO	FIN	TO	AO		AC				
706		1	15361	NA	FIN	TO	AO				PC		
706		1	15361	NA	FIN	TO	AO						
706		9	15361	SF	FIN	TO	AO						
706		4	15361	SF	FIN	TO	AO			VE			
706		1	15361	SF	FIN	TO	AO				PC		
706		2	15361	SF	FIN	TO	AO						
706		1	15361	VO	HAY	TO	AO					70-200	Hayes 19

C/ Sotstinent Navarro, 12-16 i Bda/ Caçador, 8. Muralla romana - Torres 27 i 28 (Barcelona)

059/12; 052/13; 081/14

U.E.	Núm.	Frag.	Class.	Def. Fragm.	Tipo	Tècnica	Pasta	Decoració Int.	Decoració Ext.	Acabats Int.	Acabats Ext.	Cronologia	Observacions
706		4	15361	VO	HAY	TO	AO					175-200	Hayes 197
706		2	15361	VO	HAY	TO	AO					70-150	Hayes 23A
706		1	15361	VO	HAY	TO	AO					150-220	Hayes 23B
706		4	15361	VO	LAMB	TO	AO						Lamboglia 10 A
706		1	15361	VO	OST	TO	AO						Ostia III, 267
706		6	15361	VO	OST	TO	AO						Ostia III, 332
706		4	15361	SF	TAP								
706		4	15361	SF	TAP	TO	AO						
706		2	15361	VO	TAP							70-150	HAYES 22
706		2	15361	VO	TAP	TO	AO					70-150	Hayes 22
706		1	15431	VO	AMP	TO	AO						
706		1	15431	PE	FIN	TO	AR						
706		48	15431	SF	FIN	TO	AO						
706		34	15431	SF	FIN	TO	AO						
706		1	15431	NA	GER	TO	AO						
706		1	15431	NA	GER	TO	AO						En cinta
706		1	15431	NA	GER	TO	AO						Trilobulada

C/ Sotstinent Navarro, 12-16 i Bda/ Caçador, 8. Muralla romana - Torres 27 i 28 (Barcelona)

059/12; 052/13; 081/14

U.E.	Núm.	Frag.	Class.	Def. Fragm.	Tipo	Tècnica	Pasta	Decoració Int.	Decoració Ext.	Acabats Int.	Acabats Ext.	Cronologia	Observacions
706		1	15431	VO	GER	TO	AO						Vegas 44 A, vora ansada
706		1	15431	VO	GER	TO	AO						
706		1	15431	NA	GET	TO	AO						
706		1	15431	PE	MOR	TO	AO						Presenta incrustacions de pedra volcànica a l'interior
706		1	15431	VO	MOR	TO	AO						Semblant a la forma Rigoir 3
706		3	15431	VO	OLL	TO	AO						
706		1	15431	VO	SEV	TO	AO						
706		1	15470	VO									
706		1	15470	VO	FIN	MA	GO						
706		1	15470	SF	TEN	MA	GO						
706		1	15470	SF	TEN	MA	GO						Reaprofitat com a fitxa
706		3	15600										Tegulae reaprofitada com a fitxa
706		1	16200	SF	FIN	TL	GR			ES	ES		
706		1	16301	VO	CSS	TO	GR					V-VIII	
706		1	16301	AG	FIN	TO	GO					V-VIII	
706		4	16301	FO	FIN	TO	GR					V-VIII	
706		12	16301	SF	FIN	TO	GR					V-VIII	

C/ Sotstinent Navarro, 12-16 i Bda/ Caçador, 8. Muralla romana - Torres 27 i 28 (Barcelona)

059/12; 052/13; 081/14

U.E.	Núm.	Frag.	Class.	Def. Fragm.	Tipo	Tècnica	Pasta	Decoració Int.	Decoració Ext.	Acabats Int.	Acabats Ext.	Cronologia	Observacions
706		1	16301	VO	MOR	TL	GR						
706		1	16301	VO	OLL	TL	GR						Similar làmina 6 forma PR/IV.9(Beltrán de Heredia; Quarhis 2005)
706		1	16301	VO	OLL	TL	GR						Similar làmina 6 forma PR/IV.4 (Beltrán de Heredia; Quarhis 2005)
706		1	16301	VO	OLL	TL	GR						Similar làmina 6 forma PR/IV.3(Beltrán de Heredia; Quarhis 2005)
706		1	16301	VO	OLL	TL	GR						Similar làmina 6 forma PR/IV.5 (Beltrán de Heredia; Quarhis 2005)
706		1	16301	VO	OLL	TL	GO						Similar làmina 6 forma PR/IV.3 (Beltrán de Heredia; Quarhis 2005)
706		1	16301	VO	OLL	TL	GR						Similar làmina 6 forma PR/IV.7 (Beltrán de Heredia; Quarhis 2005)
706		2	16301	VO	OLL	TO	GR					V-VIII	
706		1	16301	VO	TAP	TL	GR						
706		1	16302	SF	FIN	TL	GR						
706		1	16303	NA	GER	TO	GR					V-VIII	
706		1	16304	VO	CSS	TO	GO					V-VIII	
706		1	17010	SF		TO	AO				PI		Manganès.
706		7	17082	SF	FIN	TL	BE				ES		
706		1	17082	AR	SIT	TL	GR				ES		
706		1	17082	SF	SIT	TL	GO				ES		
706		2	17303	AR	FIN	TL	GR					s.XI-XII	Sobretot s.XII

C/ Sotstinent Navarro, 12-16 i Bda/ Caçador, 8. Muralla romana - Torres 27 i 28 (Barcelona)

059/12; 052/13; 081/14

U.E.	Núm.	Frag.	Class.	Def. Fragm.	Tipo	Tècnica	Pasta	Decoració Int.	Decoració Ext.	Acabats Int.	Acabats Ext.	Cronologia	Observacions
706		6	17303	FO	FIN	TL	GR					s.XI-XII	Sobretot s.XII
706		2	17303	FO	FIN	TL	GO					s.XI-XII	Sobretot s.XII
706		2	17303	NA	FIN	TL	GR					s.XI-XII	Sobretot s.XII
706		1	17303	NA	FIN	TL	GR					s.XI-XII	Sobretot s.XII, mamelló
706		74	17303	SF	FIN	TL	GR					s.XI-XII	Sobretot s.XII
706		38	17303	SF	FIN	TL	GO					s.XI-XII	Sobretot s.XII
706		3	17303	SF	FIN	TL	BE					s.XI-XII	Sobretot s.XII
706		1	17303	SF	FIN	TL	GO		IN			s.XI-XII	Sobretot s.XII
706		1	17303	NA	OLL	TL	GO					s.XI-XII	Sobretot s.XII
706		1	17303	SF	OLL	TL	GO		IN				Formant meandres
706		4	17303	VO	OLL	TL	GR						Forma 1 làmina 6 (Beltrán de Heredia, 2006)
706		1	17303	VO	OLL	TL	GO						Forma 1 làmina 6 (Beltrán de Heredia, 2006)
706		1	17303	VO	SEV	TL	GR						Forma 8 làmina 13 (Beltrán de Heredia, 2006)
706		1	17303	BE	SIT	TL	GR					s.XI-XII	Sobretot s.XII
706		1	17303	NA	SIT	TL	GR					s.XI-XII	Sobretot s.XII
706		1	17303	VO	SIT	TL	GR						Forma 2 làmina 13 (Beltrán de Heredia, 2006)
706		1	17303	VO	SIT	TL	GR						Forma 2 làmina 12 (Beltrán de Heredia, 2006)

C/ Sotstinent Navarro, 12-16 i Bda/ Caçador, 8. Muralla romana - Torres 27 i 28 (Barcelona)

059/12; 052/13; 081/14

U.E.	Núm.	Frag.	Class.	Def. Fragm.	Tipo	Tècnica	Pasta	Decoració Int.	Decoració Ext.	Acabats Int.	Acabats Ext.	Cronologia	Observacions
706		1	17303	VO	TAP	TL	GR						Forma 7 làmina 13 (Beltrán de Heredia, 2006)
706		1	17303	VO	TAP	TL	GR						Forma 7 làmina 13 (Beltrán de Heredia, 2006)
706		1	20107	SF	AGU								R-12381
706		1	20107	SF	ATI								R-12382
706		1	30000	AR	VIN	ND							R-12348 Blau-turquesa
706		7	30000	SF	VIN	ND							Blanc
706		4	30000	SF	VIN	ND							Blanc
706		4	30000	SF	VIN	ND							Verd
706		4	30000	SF	VIN	ND							Groc
706		4	30000	SF	VIN	ND							Blanc, petit mameló, segurament decoratiu
706		3	30000	SF	VIN	ND							R-12348 Verd
706		1	30000	SF	VIN	ND							R-12348 Blau-turquesa
706		1	30000	SF	VIN	ND							R-12348 Blanc, aplic
706		1	30000	VO	VIN	ND							Blanc
706		1	30000	VO	VIN	ND							R-12348 Blau-turquesa
706		1	30000	VO	VIN	ND							R-12348 Blanc
706		1	30000	VO	VIN	ND							R-12348 GRoc

C/ Sotstinent Navarro, 12-16 i Bda/ Caçador, 8. Muralla romana - Torres 27 i 28 (Barcelona)

059/12; 052/13; 081/14

U.E.	Núm.	Frag.	Class.	Def. Fragm.	Tipo	Tècnica	Pasta	Decoració Int.	Decoració Ext.	Acabats Int.	Acabats Ext.	Cronologia	Observacions
706		1	40000										Dovella
706		1	40047										Tessel·la blanca
706		5	40047										Possibles plaquetes opus sectie, blanc
706		1	40047										Rosat, possible plaqueta opus sectile
706		1	40047										Motllura
706		1	50036										Pedra Motllura?
706		1	50101										Ocre-vermell
706		1	50101										Blanc
706		1	50101										Negre sobre fons core-vermell, franges en blanc i verd
706		10	50101										Negre sobre base ocre-vermell
706		155	60101										
706		4	60110										
706	1	1	15303	VO	LRA	TO	AO						LRA 1
706	2	1	15305	VO	KEAY	TO	AO						Keay 68/91 B
706	3	1	15300	VO	KEAY	TO	AO				EN		Keay XXIV A
706	4	1	15173	VO	H.	TO	AO						Hayes 3
706	5	1	17303	VO	SIT	TL	GO		IN				Fromant meandres. Forma 2 làmina 10 (Beltrán de Heredia, 2006)

C/ Sotstinent Navarro, 12-16 i Bda/ Caçador, 8. Muralla romana - Torres 27 i 28 (Barcelona)

059/12; 052/13; 081/14

U.E.	Núm.	Frag.	Class.	Def. Fragm.	Tipo	Tècnica	Pasta	Decoració Int.	Decoració Ext.	Acabats Int.	Acabats Ext.	Cronologia	Observacions
706	6	1	17082	VO	SIT	TL	GO				ES		Fromant meandres. Forma 2 làmina 10 (Beltrán de Heredia, 2006)
708		1	15204	PE	FIN	MO	AR						
708		1	15231	VO	H.	MO	AO			VE	VE		Hayes 50 A
708		2	15233	SF	FIN	MO	AO			VE			
708		1	15233	VO	H.	MO	AO			VE			Hayes 91 B
708		1	15257	VO	MAY	MO	AO						Mayet 2.1
708		13	15300	SF	AMF	TO	AO				EN		
708		1	15300	VO	KEAY	TO	AO				EN		Keay LXII
708		1	15303	NA	LRA	TO	AO						LRA 1
708		1	15303	SF	LRA	TO	AO						LRA 3
708		1	15305	SF	FIN	TO	AO						
708		2	15308	SF	FIN	TO	AO						
708		1	15335	SF	LLU	MO	AO						
708		1	15361	FO	FIN	TO	AO		AC				
708		1	15361	SF	FIN	TO	AO				PC		
708		2	15361	SF	FIN	TO	AO						
708		5	15431	SF	FIN	TO	AO						

C/ Sotstinent Navarro, 12-16 i Bda/ Caçador, 8. Muralla romana - Torres 27 i 28 (Barcelona)

059/12; 052/13; 081/14

U.E.	Núm.	Frag.	Class.	Def. Fragm.	Tipo	Tècnica	Pasta	Decoració Int.	Decoració Ext.	Acabats Int.	Acabats Ext.	Cronologia	Observacions
708		1	15431	VO	GER	TO	AO						Presenta nansa trilobulada
708		1	15470	SF	TEN	MA	GO						
708		2	15600										Tegulae reaprofitada com a fitxa
708		1	17092	FO	FIN	TL	GR						
708		5	17092	SF	FIN	TL	GR						
708		1	17092	SF	FIN	TL	GR		AC				
708		1	17092	SF	FIN	TL	GR		PE				
708		1	17092	VO	OLL	TL	GO						Llavi rectangular, presenta encaix a l'interior per a una tapadora
708		1	30000	VO	VIN	ND							R-12348 GRoc
708		1	30001	SF	VIN	ND							R-12377 blau
708		2	50101										Ocre-vermell
708		1	60100	SF	AGU								R-12379 Agulla
708		1	60104										R-12379 Vèrtebra
708	1	1	15305	VO	KEAY	TO	AO						Keay XIII C-D
708	2	1	17301	VO	TAP	TO	AO			VI	VI		Verd.
710		1	15200	VO	DRAG	MO	AO			VE	VE	10-40	Dragendorf 27 A
710		1	15200	VO	DRAG	MO	AO			VE	VE	15-60	Dragendorf 16

C/ Sotstinent Navarro, 12-16 i Bda/ Caçador, 8. Muralla romana - Torres 27 i 28 (Barcelona)

059/12; 052/13; 081/14

U.E.	Núm.	Frag.	Class.	Def. Fragm.	Tipo	Tècnica	Pasta	Decoració Int.	Decoració Ext.	Acabats Int.	Acabats Ext.	Cronologia	Observacions
710		1	15200	VO	DRAG	MO	AO			VE	VE	15-60	Possible Dragendorf 24-25 A
710		2	15200	FO	FIN	MO	AO			VE	VE		
710		2	15200	PE	FIN	MO	AO			VE	VE		
710		4	15200	SF	FIN	MO	AO			VE	VE		
710		1	15203	PE	FIN	MO	AO			VE	VE		
710		1	15204	SF	FIN	MO	AR				VE		
710		1	15205	SF	FIN	MO	AO			VE	VE		
710		1	15257	SF	FIN	MO	AR			VE	VE		
710		33	15300	SF	AMF	TO	AO				EN		
710		15	15307	SF	AMF	TO	AO						
710		1	15307	VO	DRES	TO	AO						Dressel 2-4
710		1	15360	VO	MOR	TO	AO			EN	EN		
710		2	15361	FO	FIN	TO	AO						
710		3	15361	FO	FIN	TO	AO		AC				
710		6	15361	SF	FIN	TO	AO						
710		1	15361	SF	FIN	TO	AO				PC		
710		1	15361	SF	FIN	TO	AO			VE	VE		

C/ Sotstinent Navarro, 12-16 i Bda/ Caçador, 8. Muralla romana - Torres 27 i 28 (Barcelona)

059/12; 052/13; 081/14

U.E.	Núm.	Frag.	Class.	Def. Fragm.	Tipo	Tècnica	Pasta	Decoració Int.	Decoració Ext.	Acabats Int.	Acabats Ext.	Cronologia	Observacions
710		1	15361	VO	H.	TO	AO						Hayes 199
710		2	15361	VO	OST	TO	AO						Ostia III, 332
710		30	15431	SF	FIN	TO	AO						
710		1	15431	SF	FIN	TO	BE						
710		1	15431	SF	FIN	TO	AR						
710		1	15431	SF	FIN	TO	AO				EN		Vermella
710		1	15431	AR	GER	TO	AO						
710		1	15431	AR	GER	TO	AO						Pasta ataronjada
710		1	15431	NA	GER	TO	AO						Trilobulada
710		1	15431	VO	GER	TO	AO						Vegas 44
710		1	15431	FO	GET	TO	AO						
710		1	15431	FO	GET	TO	AO						
710		1	15431	NA	GET	TO	AO						Secció circular
710		1	15431	NA	GET	TO	AO						Trilobulada
710		3	15431	PE	MOR	TO	AO						
710		1	15431	VO	MOR	TO	AO						
710		1	15431	VO	MOR	TO	AR						

C/ Sotstinent Navarro, 12-16 i Bda/ Caçador, 8. Muralla romana - Torres 27 i 28 (Barcelona)

059/12; 052/13; 081/14

U.E.	Núm.	Frag.	Class.	Def. Fragm.	Tipo	Tècnica	Pasta	Decoració Int.	Decoració Ext.	Acabats Int.	Acabats Ext.	Cronologia	Observacions
710		3	15431	VO	SEV	TO	AO						
710		3	17092	SF	FIN	TL	GO						
710		12	17092	SF	FIN	TL	GR						
710		1	17092	NA	GER	TL	GO						Trilobulada
710		7	17092	FO	OLL	TL	GR						
710		1	17092	NA	OLL	TL	GR						Mamelló
710		1	30000	SF	VIN	ND							
710		2	60101										
710	1	1	15353	VO	PAT	TO	AO						Forma 6 Luni 5
712		1	15150	VO	GOUD	MO	AO			VE	VE	15-70	Goudineau 41 B
712		2	15200	VO	DRAG	MO	AO			VE	VE	60-100	Dragendorf 37 A
712		1	15200	FO	FIN	MO	AO			VE	VE		
712		1	15200	PE	FIN	MO	AO			VE	VE		
712		7	15200	SF	FIN	MO	AO			VE	VE		
712		1	15204	SF	FIN	MO	AR						
712		1	15206	VO	VER	MO	AO			VE	VE	70-100	Vernhet B2
712		1	15221	PE	FIN	MO	AO			VE	VE		

C/ Sotstinent Navarro, 12-16 i Bda/ Caçador, 8. Muralla romana - Torres 27 i 28 (Barcelona)

059/12; 052/13; 081/14

U.E.	Núm.	Frag.	Class.	Def. Fragm.	Tipo	Tècnica	Pasta	Decoració Int.	Decoració Ext.	Acabats Int.	Acabats Ext.	Cronologia	Observacions
712		1	15230	SF	FIN	MO	AO			VE	VE		
712		1	15230	VO	H.	MO	AO			VE	VE		Hayes 12
712		1	15233	SF	FIN	MO	AO			VE			
712		1	15233	VO	H.	MO	AO			VE			Hayes 80 B
712		1	15233	VO	H.	MO	AO			VE			Hayes 104 A
712		23	15300	SF	AMF	TO	AO				EN		
712		1	15303	AR	AMF	TO	AO						
712		1	15303	NA	AMF	TO	AO				EN		Blanca
712		2	15303	SF	LRA	TO	AO		AC				LRA 1
712		1	15307	PI	AMF	TO	AO						
712		7	15307	SF	AMF	TO	AO						
712		2	15360	SF	FIN	TO	AO				EN		Blanca
712		1	15360	SF	FIN	TO	AO						
712		3	15361	FO	FIN	TO	AO		AC				
712		1	15361	FO	FIN	TO	AO						
712		8	15361	SF	FIN	TO	AO						
712		3	15361	VO	OST	TO	AO						Ostia III, 332

C/ Sotstinent Navarro, 12-16 i Bda/ Caçador, 8. Muralla romana - Torres 27 i 28 (Barcelona)

059/12; 052/13; 081/14

U.E.	Núm.	Frag.	Class.	Def. Fragm.	Tipo	Tècnica	Pasta	Decoració Int.	Decoració Ext.	Acabats Int.	Acabats Ext.	Cronologia	Observacions
712		1	15361	VO	OST	TO	AO						Ostia III, 267
712		16	15431	SF	FIN	TO	AO						
712		1	15431	SF	FIN	TO	AO		AC				
712		1	15431	SF	FIN	TO	AO				EN		Vermella
712		1	15431	NA	GER	TO	AO						Vora ansada
712		5	17082	SF	FIN	TL	BE				ES		
712		1	17082	SF	SIT	TL	BE				ES		
712		1	17082	VO	SIT	TL	BE				ES		Similar forma làmina 6 forma 2 (Beltrán de Heredia; Quarhis 2006)
712		90	17092	SF	FIN	TL	GR						
712		19	17092	SF	FIN	TL	GO						
712		1	17092	SF	FIN	TL	GR		AC				
712		4	17092	SF	FIN	TL	GR		IN				
712		1	17092	SF	FIN	TL	GR						Reaprofitada com a fitxa
712		6	17092	FO	OLL	TL	GR						
712		1	17092	FO	OLL	TL	GO						
712		9	17092	VO	OLL	TL	GR						Perfil en S
712		4	17092	VO	OLL	TL	GO						Perfil en S

C/ Sotstinent Navarro, 12-16 i Bda/ Caçador, 8. Muralla romana - Torres 27 i 28 (Barcelona)

059/12; 052/13; 081/14

U.E.	Núm.	Frag.	Class.	Def. Fragm.	Tipo	Tècnica	Pasta	Decoració Int.	Decoració Ext.	Acabats Int.	Acabats Ext.	Cronologia	Observacions
712		1	17092	VO	SIT	TL	GR						
712		1	20107	SF	FBI								R-12381 fragment fíbula, extrem del tancament, agulla
712		1	20108	SF	MON								R 12317 Presenta inscripció 1cm diàmetre
712		1	30001	PS	VIN	ND							BLau, 0,3cm
712		1	40047										Tessel·la blanca
712		5	60101										
714		1	15300	AR	AMF	TO	AO				EN		
714		11	15300	SF	AMF	TO	AO				EN		
714		3	15360	SF	FIN	TO	AO				EN		Blanca
714		2	15360	SF	FIN	TL	GO						Grollera
714		4	17092	SF	FIN	TL	GR						
714		1	17092	VO	OLL	TL	GR						Vora ansada
714		1	17301	PE	FIN	TO	AR			VI			Groc
714		2	17302	SF	FIN	TO	AR						
714		1	20112										escòria
714		2	40000	VO	MOR								
714		1	40047										Fragment plaqueta opus sectile verd

C/ Sotstinent Navarro, 12-16 i Bda/ Caçador, 8. Muralla romana - Torres 27 i 28 (Barcelona)

059/12; 052/13; 081/14

U.E.	Núm.	Frag.	Class.	Def. Fragm.	Tipo	Tècnica	Pasta	Decoració Int.	Decoració Ext.	Acabats Int.	Acabats Ext.	Cronologia	Observacions
716		1	15200	SF	FIN	MO	AO			VE	VE		
716		1	15205	SF	FIN	MO	AO		RO				
716		1	15205	SF	FIN	MO	AO				VE		
716		1	15233	FO	FIN	MO	AO	RO		VE			
716		4	15233	SF	FIN	MO	AO			VE			
716		1	15233	VO	H.	MO	AO			VE			Hayes 104 A
716		1	15233	VO	H.	MO	AO			VE			Hayes 104 B
716		1	15300	PI	AMF	TO	AO				EN		
716		18	15300	SF	AMF	TO	AO				EN		
716		3	15305	NA	AMF	TO	AO						
716		4	15305	SF	AMF	TO	AO						
716		2	15308	SF	AMF	TO	AO						
716		1	15360	VO	MOR	TO	AO						
716		1	15361	FO	FIN	TO	AO		AC				
716		1	15361	SF	FIN	TO	AO				PC		
716		1	15361	SF	FIN	TO	AO			VE			
716		1	15470	SF	TEN	MA	GO						

C/ Sotstinent Navarro, 12-16 i Bda/ Caçador, 8. Muralla romana - Torres 27 i 28 (Barcelona)

059/12; 052/13; 081/14

U.E.	Núm.	Frag.	Class.	Def. Fragm.	Tipo	Tècnica	Pasta	Decoració Int.	Decoració Ext.	Acabats Int.	Acabats Ext.	Cronologia	Observacions
716		2	17092	FO	FIN	TL	GR						
716		1	17092	NA	FIN	TL	GR						Secció semicircular
716		2	17092	SF	FIN	TL	GO						
716		2	17092	SF	FIN	TL	GR						
716		1	17301	PE	GIB	TO	AO			VI			Verd
716		18	17302	SF	AMF	TO	AO						
716		1	30000	SF	VIN	ND							R-12348 Blau-turquesa
716		1	30000	VO	VIN	ND							R-12348 Blanc
716		1	40064										
716		2	40064	SF	MOL								
716		1	50101										Ocre-vermell
718		1	15233	SF	FIN	MO	AO			VE			
718		1	15233	VO	H.	MO	AO			VE		s.V	Hayes 69
718		1	15233	VO	H.	MO	AO			VE		s.V-VI	Hayes 89
718		1	15300	NA	AMF	TO	AO				EN		
718		1	15300	PI	AMF	TO	AO				EN		
718		26	15300	SF	AMF	TO	AO				EN		

C/ Sotstinent Navarro, 12-16 i Bda/ Caçador, 8. Muralla romana - Torres 27 i 28 (Barcelona)

059/12; 052/13; 081/14

U.E.	Núm.	Frag.	Class.	Def. Fragm.	Tipo	Tècnica	Pasta	Decoració Int.	Decoració Ext.	Acabats Int.	Acabats Ext.	Cronologia	Observacions
718		1	15307	SF	AMF	TO	AO						
718		12	15361	SF	FIN	TO	AO						
718		1	15371	SF	AMF	TO	AO						Amforisc
718		12	15431	SF	FIN	TO	AO						
718		4	15431	SF	FIN	TO	AO		AC				
718		1	15431	SF	FIN	TO	AR						
718		1	15431	FO	GER	TO	AO						
718		1	15431	NA	GER	TO	AO						Secció de cinta
718		1	15431	FO	MOR	TO	AO						
718		1	16200	VO	VAS	TL	GR						Forma 15 làmina 9 (Beltrán de Heredia, Quarhis 2005)
718		2	16206	SF	FIN	TL	GR						
718		4	16301	SF	FIN	TL	GR						
718		1	17092	VO	GER	TL	GR						Llavi ametllat
718		1	17092	FO	OLL	TL	GR						
718		6	17092	SF	OLL	TL	GR						
718		1	17092	SF	OLL	TL	GO						
718		1	17092	VO	OLL	TL	GR						Perfil en S

C/ Sotstinent Navarro, 12-16 i Bda/ Caçador, 8. Muralla romana - Torres 27 i 28 (Barcelona)

059/12; 052/13; 081/14

U.E.	Núm.	Frag.	Class.	Def. Fragm.	Tipo	Tècnica	Pasta	Decoració Int.	Decoració Ext.	Acabats Int.	Acabats Ext.	Cronologia	Observacions
718		1	17092	VO	OLL	TL	GR						Vora ansada, perfil en S
718		1	17092	VO	VAS	TL	GR						Llavi rectangular vora exvasada
718		28	60101										
718		1	60110										
718	1	1	15173	VO	H.	MO	AO						Hayes 8
720		1	15200	VO	DRAG	MO	AO			VE	VE		Dragendorf 17 A
720		1	15200	VO	DRAG	MO	AO			VE	VE		Dragendorf 24-25
720		1	15200	VO	DRAG	MO	AO			VE	VE		Dragendorf 33
720		1	15200	FO	FIN								R-12375 sigillum LEVI
720		4	15200	PE	FIN	MO	AO			VE	VE		
720		7	15200	SF	FIN	MO	AO			VE	VE		
720		1	15200	VO	FIN	MO	AO			VE	VE		
720		2	15204	PE	FIN	MO	AR						
720		2	15204	SF	FIN	MO	AR						
720		1	15205	VO	BOL	MO	AO						
720		1	15205	PE	FIN	MO	AO						
720		1	15221	SF	FIN	MO	AO			VE	VE		

C/ Sotstinent Navarro, 12-16 i Bda/ Caçador, 8. Muralla romana - Torres 27 i 28 (Barcelona)

059/12; 052/13; 081/14

U.E.	Núm.	Frag.	Class.	Def. Fragm.	Tipo	Tècnica	Pasta	Decoració Int.	Decoració Ext.	Acabats Int.	Acabats Ext.	Cronologia	Observacions
720		7	15230	SF	FIN	MO	AO			VE	VE		
720		1	15230	VO	H	MO	AO			VE	VE		Hayes 14-17
720		2	15231	FO	FIN	MO	AO			VE	VE		
720		2	15231	SF	FIN	MO	AO			VE	VE		
720		1	15233	FO	FIN	MO	AO	IS		VE			Plametes, radial
720		2	15233	SF	FIN	MO	AO			VE			
720		2	15233	VO	H.	MO	AO			VE			Hayes 99 B
720		5	15233	VO	H.	MO	AO			VE			Hayes 87 A
720		1	15257	SF	FIN	MO	AR						
720		1	15257	VO	MAY	MO	AR						Mayet 2
720		1	15300	NA	AMF	TO	AO				EN		
720		119	15300	SF	AMF	TO	AO				EN		
720		1	15300	VO	KEAY	TO	AO				EN		Keay LXI
720		1	15301	PI	AMF	TO	AO						
720		3	15303	NA	AMF	TO	AO						
720		7	15303	SF	AMF	TO	AO						
720		1	15303	SF	LRA	TO	AO						LRA 3

C/ Sotstinent Navarro, 12-16 i Bda/ Caçador, 8. Muralla romana - Torres 27 i 28 (Barcelona)

059/12; 052/13; 081/14

U.E.	Núm.	Frag.	Class.	Def. Fragm.	Tipo	Tècnica	Pasta	Decoració Int.	Decoració Ext.	Acabats Int.	Acabats Ext.	Cronologia	Observacions
720		3	15303	SF	LRA	TO	AO		AC				LRA 1
720		1	15303	VO	LRA	TO	AO						LRA 3
720		1	15305	NA	AMF	TO	AO						Lobulada
720		2	15305	SF	AMF	TO	AO						
720		1	15305	VO	KEAY	TO	AO						Keay XIII A
720		1	15307	NA	AMF	TO	AO						
720		6	15307	SF	AMF	TO	AO						
720		1	15307	VO	DRES	TO	AO						Dressel 2-4
720		1	15307	VO	DRES	TO	AO						
720		2	15308	SF	AMF	TO	AO						
720		1	15331	NA	LLU	MO	AO						
720		1	15331	SF	LLU	MO	AO						
720		9	15360	SF	FIN	TO	AO				EN		Blanca
720		1	15360	SF	FIN	TO	AO		PE		EN		Blanca
720		8	15360	SF	FIN	TO	AO						
720		1	15360	VO	MOR	TO	AO						
720		2	15361	FO	FIN	TO	AO						

C/ Sotstinent Navarro, 12-16 i Bda/ Caçador, 8. Muralla romana - Torres 27 i 28 (Barcelona)

059/12; 052/13; 081/14

U.E.	Núm.	Frag.	Class.	Def. Fragm.	Tipo	Tècnica	Pasta	Decoració Int.	Decoració Ext.	Acabats Int.	Acabats Ext.	Cronologia	Observacions
720		1	15361	FO	FIN	TO	AO		AC				
720		1	15361	PE	FIN	TO	AO						
720		4	15361	SF	FIN	TO	AO				PC		
720		29	15361	SF	FIN	TO	AO						
720		1	15361	VO	H.	TO	AO						Hayes 131
720		1	15361	VO	H.	TO	AO						Hayes 1, 270
720		2	15361	VO	LAMB	TO	AO						Lamboglia 9 B
720		4	15361	VO	OST	TO	AO				PC		Ostia III, 267
720		6	15361	VO	OST	TO	AO						Ostia III, 332
720		1	15431	FO	FIN	TO	AO						
720		52	15431	SF	FIN	TO	AO						
720		2	15431	SF	FIN	TO	AO		AC				
720		1	15431	NA	GER	TO	AO						
720		1	15431	VO	GER	TO	AO						Possible procedència sud hispànica, pata beige
720		1	15431	NA	GET	TO	AO						
720		1	15431	NA	GET	TO	AO				EN		Blanca
720		1	15431	PE	MOR	TO	AO						

C/ Sotstinent Navarro, 12-16 i Bda/ Caçador, 8. Muralla romana - Torres 27 i 28 (Barcelona)

059/12; 052/13; 081/14

U.E.	Núm.	Frag.	Class.	Def. Fragm.	Tipo	Tècnica	Pasta	Decoració Int.	Decoració Ext.	Acabats Int.	Acabats Ext.	Cronologia	Observacions
720		1	15431	VO	MOR	TO	AO						Possible pasta bètica
720		1	15431	VO	OLL	TO	AO						Perfil en S
720		3	15470	SF	TEN	MA	GO						
720		1	16301	VO	OLL	TL	GR						Similar làmina 6 forma PR/IV.3 (Beltrán de Heredia; Quarhis 2005)
720		1	16301	VO	OLL	TL	GR						Similar làmina 6 forma PR/IV.8 (Beltrán de Heredia; Quarhis 2005)
720		2	16302	SF	FIN	TL	GR						
720		2	16303	SF	FIN	TL	GR						
720		1	17082	SF	FIN	TL	BE						
720		1	17092	FO	FIN	TL	GO						
720		39	17092	SF	FIN	TL	GR						
720		7	17092	SF	FIN	TL	GO						
720		2	17092	SF	FIN	TL	GO		AC				
720		2	17092	SF	FIN	TL	GR		AC				
720		1	17092	SF	FIN	TL	BE						
720		1	17092	VO	OLL	TL	BE						Perfil en S
720		1	17092	VO	OLL	TL	GO						Similar forma 3 làmina 11 (Beltrán de Heredia; Quarhis 2006)
720		1	17092	VO	SIT	TL	BE						Similar forma 2 làmina 10 (Beltrán de Heredia; Quarhis 2006)

C/ Sotstinent Navarro, 12-16 i Bda/ Caçador, 8. Muralla romana - Torres 27 i 28 (Barcelona)

059/12; 052/13; 081/14

U.E.	Núm.	Frag.	Class.	Def. Fragm.	Tipo	Tècnica	Pasta	Decoració Int.	Decoració Ext.	Acabats Int.	Acabats Ext.	Cronologia	Observacions
720		1	20107	PS	ANL								R-12382
720		3	20107	SF	ATI								
720		1	20108	PS	MON								R-12318 1,2 cm diàmtetre anvers i revers il·legibles
720		1	20108	SF	MON								R-12326 1,4 cm diàmtetre anvers i revers il·legibles
720		1	20112	SF	ESR								R-12381
720		1	30000	SF	VIN	ND							
720		6	30000	SF	VIN	ND							R-12347 Blau-turquesa
720		2	30000	SF	VIN	ND							R-12347 Blanc
720		2	30000	SF	VIN	ND							R-12347 GRoc
720		2	30000	SF	VIN	ND							R-12347 Verd
720		1	30000	VO	VIN	ND							R-12347 Blau-turquesa
720		2	30000	VO	VIN	ND							R-12347 Blanc
720		1	30000	VO	VIN	ND							R-12347 GRoc
720		1	30000	VO	VIN	ND							R-12347 Blau-turquesa
720		1	30003	SF	VIN	ND							R-12347 Verd
720		1	40000										
720		3	40047										Blanc

C/ Sotstinent Navarro, 12-16 i Bda/ Caçador, 8. Muralla romana - Torres 27 i 28 (Barcelona)

059/12; 052/13; 081/14

U.E.	Núm.	Frag.	Class.	Def. Fragm.	Tipo	Tècnica	Pasta	Decoració Int.	Decoració Ext.	Acabats Int.	Acabats Ext.	Cronologia	Observacions
720		2	40047										Blanc
720		1	40047										Blanc
720		1	40047		MOR								Blanc
720		1	40058	SF	ATI								R-12378
720		5	50101										Ocre-vermell
720		1	50101										Verd
720		3	60100	SF	AGU								
720		60	60101										
720		6	60110										
722		1	15200	VO	DRAG	MO	AO			VE	VE		Dragendorf 37 A
722		2	15200	FO	FIN	MO	AO			VE	VE		
722		2	15200	PE	FIN	MO	AO			VE	VE		
722		2	15200	SF	FIN	MO	AO			VE	VE		
722		1	15203	SF	FIN	MO	AO			VE	VE		
722		1	15205	SF	FIN	MO	AO			VE	VE		
722		1	15230	SF	FIN	MO	AO		RO	VE	VE		
722		1	15230	SF	FIN	MO	AO			VE	VE		

C/ Sotstinent Navarro, 12-16 i Bda/ Caçador, 8. Muralla romana - Torres 27 i 28 (Barcelona)

059/12; 052/13; 081/14

U.E.	Núm.	Frag.	Class.	Def. Fragm.	Tipo	Tècnica	Pasta	Decoració Int.	Decoració Ext.	Acabats Int.	Acabats Ext.	Cronologia	Observacions
722		1	15230	VO	H.	MO	AO			VE	VE	150-200	Hayes 14-17
722		1	15233	FO	FIN	MO	AO			VE			Decoració de cercles concèntrics, decoració Glanztönfilm
722		1	15233	VO	H.	MO	AO			VE		530-580	Hayes 99 B
722		17	15300	SF	AMF	TO	AO				EN		
722		1	15300	VO	KEAY	TO	AO				EN		Keay LXII A
722		1	15301	SF	AMF	TO	AO						
722		1	15303	SF	LRA	TO	AO						LRA 3
722		1	15305	SF	AMF	TO	AO						
722		2	15308	SF	AMF	TO	AO						
722		2	15361	FO	FIN	TO	AO		AC				
722		1	15361	FO	FIN	TO	AO						
722		2	15361	SF	FIN	TO	AO						
722		1	15361	SF	FIN	TO	AO			VE			
722		1	15361	SF	FIN	TO	AO						
722		2	15361	VO	LAMB	TO	AO						Lamboglia 9 B
722		3	15361	VO	OST	TO	AO						Ostia III, 332
722		1	15361	VO	OST	TO	AO						Ostia III, 267

C/ Sotstinent Navarro, 12-16 i Bda/ Caçador, 8. Muralla romana - Torres 27 i 28 (Barcelona)

059/12; 052/13; 081/14

U.E.	Núm.	Frag.	Class.	Def. Fragm.	Tipo	Tècnica	Pasta	Decoració Int.	Decoració Ext.	Acabats Int.	Acabats Ext.	Cronologia	Observacions
722		14	15431	SF	FIN	TO	AO						
722		1	15431	SF	FIN	TO	AO		AC				
722		1	15431	AR	GER	TO	AO						
722		1	15431	NA	GER	TO	AO						
722		1	15431	VO	MOR	TO	AO						
722		1	15470	SF	TEN	MA	GO						
722		4	17092	SF	FIN	TL	GR						
722		6	17092	SF	FIN	TL	GO						
722		1	17092	SF	FIN	TL	BE						
722		1	30000	SF	VIN	ND							R-12348 Blau-turquesa
722		1	30000	SF	VIN	ND							R-12348 Blanc
722		1	30000	SF	VIN	ND							R-12348 Verd
722		6	40047										Blanc
722		1	60000										
722		1	60100	SF	AGU								R-12379 Agulla
722		3	60101										
722		3	60101										

C/ Sotstinent Navarro, 12-16 i Bda/ Caçador, 8. Muralla romana - Torres 27 i 28 (Barcelona)

059/12; 052/13; 081/14

U.E.	Núm.	Frag.	Class.	Def. Fragm.	Tipo	Tècnica	Pasta	Decoració Int.	Decoració Ext.	Acabats Int.	Acabats Ext.	Cronologia	Observacions
722		1	60110										
722	1	1	15274	VO	VAS	TO	AO			VI	VI	s.I	Verd ext, melat int. Forma 1 B (A.López Mullor 1981)
723		1	15200	VO	DRAG	MO	AO			VE	VE		Dragendorf 37 A
723		1	15200	SF	FIN	MO	AO			VE	VE		
723		1	15203	VO	LAMB	MO	AO		RO	VE	VE		Lamboglia 2/37
723		1	15204	SF	FIN	MO	AR						
723		1	15204	SF	FIN	MO	AR		IS				
723		3	15230	SF	FIN	MO	AO			VE	VE		
723		1	15231	SF	FIN	MO	AO			VE	VE		
723		1	15233	FO	FIN	MO	AO			VE			
723		2	15233	PE	FIN	MO	AO			VE			
723		1	15233	VO	H.	MO	AO			VE			Hayes 104 A
723		1	15257	VO	MAY	MO	AO						Mayet 2
723		23	15300	SF	AMF	TO	AO				EN		
723		1	15301	SF	AMF	TO	AO						
723		1	15303	SF	LRA	TO	AO						LRA 1
723		2	15305	SF	AMF	TO	AO						

C/ Sotstinent Navarro, 12-16 i Bda/ Caçador, 8. Muralla romana - Torres 27 i 28 (Barcelona)

059/12; 052/13; 081/14

U.E.	Núm.	Frag.	Class.	Def. Fragm.	Tipo	Tècnica	Pasta	Decoració Int.	Decoració Ext.	Acabats Int.	Acabats Ext.	Cronologia	Observacions
723		1	15305	VO	KEAY	TO	AO						Keay XIII C-D
723		1	15305	VO	KEAY	TO	AO						Possible Keay XIII A
723		2	15307	SF	AMF	TO	AO						
723		1	15308	SF	LRA	TO	AO						
723		1	15331	SF	LLU	MO	AO						
723		1	15361	FO	FIN	TO	AO		AC				
723		2	15361	SF	FIN	TO	AO				PC		
723		1	15361	SF	FIN	TO	AO						
723		1	15361	VO	LAMB	TO	AO						Lamboglia 9 B
723		3	15361	VO	OST	TO	AO						Ostia III, 267
723		3	15361	VO	OST	TO	AO						Ostia III, 332
723		1	15361	VO	OST	TO	AO						Ostia I, 262
723		8	15431	SF	FIN	TO	AO						
723		1	15431	AR	GER	TO	AO				EN		Negre
723		1	15431	PE	MOR	TO	AO						
723		1	16302	FO	FIN	TL	GO						
723		1	16302	SF	FIN	TL	GO						

C/ Sotstinent Navarro, 12-16 i Bda/ Caçador, 8. Muralla romana - Torres 27 i 28 (Barcelona)

059/12; 052/13; 081/14

U.E.	Núm.	Frag.	Class.	Def. Fragm.	Tipo	Tècnica	Pasta	Decoració Int.	Decoració Ext.	Acabats Int.	Acabats Ext.	Cronologia	Observacions
723		1	16302	NA	OLL	TL	GO						Mamelló
723		1	17082	SF	FIN	TL	GR				ES		
723		1	17092	FO	FIN	TL	GR						
723		17	17092	SF	FIN	TL	GR						
723		1	17092	AR	SIT	TL	GR						
723		1	17092	SF	SIT	TL	GR						
723		1	20108	PS	MON								R-11662 3 cm diàmtetre anvers i revers il·legibles
723		1	40047										Blanc
723		9	60000										
725		1	15204	SF	FIN	MO	AR						
725		1	15221	SF	FIN	MO	AO			VE	VE		
725		6	15300	SF	AMF	TO	AO				EN		
725		1	15301	SF	AMF	TO	AO				EN		Blanca
725		3	15307	SF	AMF	TO	AO						
725		1	15308	SF	AMF	TO	AO						
725		1	15360	SF	FIN	TO	AO				EN		Blanca
725		1	15361	SF	FIN	TO	AO				PC		

C/ Sotstinent Navarro, 12-16 i Bda/ Caçador, 8. Muralla romana - Torres 27 i 28 (Barcelona)

059/12; 052/13; 081/14

U.E.	Núm.	Frag.	Class.	Def. Fragm.	Tipo	Tècnica	Pasta	Decoració Int.	Decoració Ext.	Acabats Int.	Acabats Ext.	Cronologia	Observacions
725		1	15361	SF	FIN	TO	AO						
725		1	15361	SF	FIN	TO	AO			VE	VE		
725		1	15361	VO	LAMB	TO	AO						Lamboglila 9 B
725		1	15361	VO	OST	TO	AO						Ostia III, 267
725		6	15431	SF	FIN	TO	AO						
725		1	15600										Tegulae reaprofitada com a fitxa
726		1	15204	FO	FIN	MO	AR						
726		1	15204	SF	FIN	MO	AR						
726		1	15204	SF	FIN	MO	AR		IS				
726		1	15221	VO	H.	MO	AO						Hayes 37 A
726		2	15230	SF	FIN	MO	AO			VE	VE		
726		1	15233	SF	FIN	MO	AO			VE			
726		1	15233	VO	H.	MO	AO			VE		360-470	Hayes 67
726		12	15300	SF	AMF	TO	AO				EN		
726		1	15303	SF	AMF	TO	AO						
726		7	15303	SF	LRA	TO	AO						LRA 1
726		3	15303	SF	LRA	TO	AO						LRA 3

C/ Sotstinent Navarro, 12-16 i Bda/ Caçador, 8. Muralla romana - Torres 27 i 28 (Barcelona)

059/12; 052/13; 081/14

U.E.	Núm.	Frag.	Class.	Def. Fragm.	Tipo	Tècnica	Pasta	Decoració Int.	Decoració Ext.	Acabats Int.	Acabats Ext.	Cronologia	Observacions
726		1	15305	SF	FIN	TO	AO						
726		1	15307	SF	AMF	TO	AO						
726		1	15308	SF	FIN	TO	AO						
726		1	15360	SF	FIN	TO	AO				EN		
726		3	15360	SF	FIN	TO	AO						
726		1	15360	SF	FIN	TO	AO				PC		
726		1	15360	NA	GER	TO	AO						Torsiva
726		2	15361	VO	OST	TO	AO						Ostia III, 332
726		20	15431	SF	FIN	TO	AO						
726		1	15470	SF	TEN	MA	GO						
726		16	17092	SF	FIN	TL	GR						
726		2	17092	SF	FIN	TL	GO						
726		1	17092	VO	OLL	TL	GR						Perfil en S
726		1	17092	VO	OLL	TL	GO						Perfil en S , presenta encaix per la tapadora
726		13	60101										
726	1	1	16200	SF	FIN	TL	BE						Similar forma làmina 9 figura 17 (Beltrán de Heredia , Quarhis 2005)
726	2	1	16202	VO	VAS	TO	AO						Vas amb abocador

C/ Sotstinent Navarro, 12-16 i Bda/ Caçador, 8. Muralla romana - Torres 27 i 28 (Barcelona)

059/12; 052/13; 081/14

U.E.	Núm.	Frag.	Class.	Def. Fragm.	Tipo	Tècnica	Pasta	Decoració Int.	Decoració Ext.	Acabats Int.	Acabats Ext.	Cronologia	Observacions
729		1	60101										
730		4	15200	SF	FIN	MO	AO			VE	VE		
730		1	15203	VO	LUIS	MO	AO			VE	VE	150-400	Luis 37 A
730		4	15204	SF	FIN	MO	AR						
730		1	15204	VO	FIN	MO	AR			VE	VE		
730		1	15204	VO	RIG	MO	AR	RO		VE	VE		Rigoir 2, vernís malmès
730		1	15204	VO	RIG	MO	AR	IS		VE	VE		Rigoir 3 A
730		1	15205	NA	FIN	MO	AO			VE	VE		
730		1	15205	SF	FIN	MO	AO			VE	VE		
730		1	15221	VO	FIN	MO	AO			VE	VE		
730		1	15231	SF	FIN	MO	AO			VE			
730		1	15231	SF	FIN	MO	AO	IS		VE			Fragment de palmeta motiu Hayes fig 38 estil A
730		1	15231	VO	H.	MO	AO			VE			Hayes 72, vernís malmès
730		9	15233	SF	FIN	MO	AO			VE			
730		1	15233	VO	H.	MO	AO			VE		180-665	Hayes 105
730		1	15234	VO	H.	MO	AO			VE	VE		Hayes 69
730		69	15300	SF	AMF	TO	AO				EN		

C/ Sotstinent Navarro, 12-16 i Bda/ Caçador, 8. Muralla romana - Torres 27 i 28 (Barcelona)

059/12; 052/13; 081/14

U.E.	Núm.	Frag.	Class.	Def. Fragm.	Tipo	Tècnica	Pasta	Decoració Int.	Decoració Ext.	Acabats Int.	Acabats Ext.	Cronologia	Observacions
730		5	15300	NA	FIN	TO	AO				EN		
730		1	15300	SF	FIN	TO	AO				EN		Reaprofitat com a fitxa
730		2	15300	VO	KEAY	TO	AO				EN		Keay XXXV B
730		3	15303	SF	AMF	TO	AO						
730		1	15303	SF	AMF	TO	AO			AC	AC		
730		1	15303	AR	FIN	TO	AO						
730		1	15303	NA	FIN	TO	AO						
730		1	15303	NA	LRA	TO	AO						LRA 4
730		7	15303	SF	LRA	TO	AO				AC		LRA 1
730		10	15303	SF	LRA	TO	AO				AC		LRA 4
730		9	15303	SF	LRA	TO	AO						LRA 4
730		31	15308	SF	AMF	TO	AO						
730		1	15330	BE	LLU	MO	AO						
730		1	15335	SF	LLU	MO	AO						
730		18	15360	SF	FIN	TO	AO						
730		1	15361	FO	FIN	TO	AO						
730		2	15361	SF	FIN	TO	AO						

C/ Sotstinent Navarro, 12-16 i Bda/ Caçador, 8. Muralla romana - Torres 27 i 28 (Barcelona)

059/12; 052/13; 081/14

U.E.	Núm.	Frag.	Class.	Def. Fragm.	Tipo	Tècnica	Pasta	Decoració Int.	Decoració Ext.	Acabats Int.	Acabats Ext.	Cronologia	Observacions
730		1	15361	VO	OST	TO	AO						Ostia III, 332
730		1	15361	VO	OST	TO	AO						Ostia III, 332
730		1	15361	VO	OST	TO	AO						Ostia I, 270
730		1	15431	NA	FIN	TO	AO						
730		1	15431	SF	FIN	TO	AO						Pasta beige
730		11	15431	SF	FIN	TO	AO						
730		1	15431	SF	FIN	TO	BE		AC				Pasta grisa
730		1	15431	VO	GIB	TO	AO						
730		1	15431	VO	PAT	TO	BE						
730		5	15470	SF	TEN	MA	GO						
730		1	16301	FO	FIN	TL	BE						
730		2	16301	FO	OLL	TL	GR						
730		2	16301	VO	OLL	TL	GR						Llavi arrodonit, vora lleugerament exvasada
730		1	17092	VO	CSS	TL	GR						
730		21	17092	SF	FIN	TL	GR						
730		13	17092	SF	FIN	TL	GR				AC		
730		15	17092	SF	FIN	TL	GO						

C/ Sotstinent Navarro, 12-16 i Bda/ Caçador, 8. Muralla romana - Torres 27 i 28 (Barcelona)

059/12; 052/13; 081/14

U.E.	Núm.	Frag.	Class.	Def. Fragm.	Tipo	Tècnica	Pasta	Decoració Int.	Decoració Ext.	Acabats Int.	Acabats Ext.	Cronologia	Observacions
730		2	17092	SF	FIN	TL	GO				AC		
730		2	17092	FO	OLL	TL	GR						
730		1	17092	NA	OLL	TL	GR						Trilobulada
730		2	17092	VO	OLL	TL	GR		IN				Llavi apuntat, vora lleugerament diferenciada, presenta encaix interior per a la tapadora, presenta línia incisa marcant el coll
730		1	17092	VO	OLL	TL	GO						Llavi arrodonit, vora lleugerament exvasada, presenta encaix interior per a la tapadora, cos globular
730		1	17092	VO	TAP	TL	GO						
730		1	20107	SF	ATI								R-12381
730		1	20107	SF	ATI								R-12382
730		1	30000	SF	VIN	ND							R-12348 Blanc
730		1	30000	SF	VIN	ND							R-12347 GRoc
730		2	30000	SF	VIN	ND							R-12347 Verd
730		2	30000	SF	VIN	ND							R-12347 Blanc
730		1	30000	VO	VIN	ND							R-12347 Blau
730		1	50101										Ocre
730		17	60101										
730	1	1	15204	VO	RIG	MO	AR		RO	VE	VE		Rigoir 18
730	2	1	15204	VO	RIG	MO	AR	IS		VE	VE		Rigoir 3 A

C/ Sotstinent Navarro, 12-16 i Bda/ Caçador, 8. Muralla romana - Torres 27 i 28 (Barcelona)

059/12; 052/13; 081/14

U.E.	Núm.	Frag.	Class.	Def. Fragm.	Tipo	Tècnica	Pasta	Decoració Int.	Decoració Ext.	Acabats Int.	Acabats Ext.	Cronologia	Observacions
730	3	1	15303	VO	AMF	TO	AO						Tipo Tardío B
732		1	15150	VO	ETT	MO	AO			VE	VE		Ettlinger 22.4
732		1	15204	VO	FIN	MO	AR						
732		1	15230	SF	FIN	MO	AO			VE	VE		
732		1	15257	VO	MAY	MO	AO			VE	VE		Mayet 37
732		1	15300	SF	AMF	TO	AO				EN		
732		1	15303	SF	AMF	TO	AO						
732		3	15307	SF	AMF	TO	AO						
732		5	15308	SF	AMF	TO	AO						
732		1	15361	FO	FIN	TO	AO		AC				
732		1	15361	SF	FIN	TO	AO						
732		1	15361	VO	LAMB	TO	AO						Lamboglia 10 B
732		1	15361	VO	LAMB	TO	AO			VE	VE		Lamboglia 10 A
732		9	15431	SF	FIN	TO	AO						
732		1	17082	SF	FIN	TL	GR				ES		
732		1	17092	SF	FIN	TL	GO						
732		1	17092	SF	FIN	TL	GR		PE				

C/ Sotstinent Navarro, 12-16 i Bda/ Caçador, 8. Muralla romana - Torres 27 i 28 (Barcelona)

059/12; 052/13; 081/14

U.E.	Núm.	Frag.	Class.	Def. Fragm.	Tipo	Tècnica	Pasta	Decoració Int.	Decoració Ext.	Acabats Int.	Acabats Ext.	Cronologia	Observacions
732		1	17092	SF	FIN	TL	GR						
732		1	17092	VO	OLL	TL	AR						Llavi apuntat, vora exvasada
732		3	30000	SF	VIN	ND							R-12348 Blau-turquesa
732		1	50101										Verd
732		1	50101										Ocre-vermell
732		4	50101										Blanc
732		1	60101										
734		1	15200	SF	FIN	MO	AO			VE	VE		
734		1	15230	SF	FIN	MO	AO			VE	VE		
734		1	15231	SF	FIN	MO	AO			VE	VE		
734		5	15300	SF	AMF	TO	AO				EN		
734		2	15307	SF	AMF	TO	AO						
734		2	15308	SF	AMF	TO	AO						
734		1	15361	SF	FIN	TO	AO	AC					
734		1	15361	VO	OST	TO	AO						Ostia III, 332
734		1	15431	SF	FIN	TO	AO						Pasta beige
734		1	15431	VO	GER	TO	AO						

C/ Sotstinent Navarro, 12-16 i Bda/ Caçador, 8. Muralla romana - Torres 27 i 28 (Barcelona)

059/12; 052/13; 081/14

U.E.	Núm.	Frag.	Class.	Def. Fragm.	Tipo	Tècnica	Pasta	Decoració Int.	Decoració Ext.	Acabats Int.	Acabats Ext.	Cronologia	Observacions
734		1	17082	SF	FIN	TL	GR			ES	PE		
734		2	17092	SF	FIN	TL	GR						
734		1	17092	SF	FIN	TL	GR						
734		2	17092	SF	FIN	TL	GO						
734		1	17092	SF	FIN	TL	GO		AC				
734		1	17092	FO	OLL	TL	GR						
734		1	17092	VO	OLL	TL	GR						Llavi lleugerament apuntat, vora exvasada
734		1	17092	VO	TAP	TL	GR						
735		1	15150	VO	ETT	MO	AO			VE	VE	15-50	Ettlinger 35
735		1	15150	PE	FIN	MO	AO			VE	VE		
735		1	15150	SF	FIN	MO	AO			VE	VE		
735		1	15200	VO	DRAG	MO	AO			VE	VE	60-100	Dragendorf 37 A
735		1	15200	VO	DRAG	MO	AO			VE	VE	80-120	Dragendorf 27 C
735		1	15200	VO	DRAG	MO	AO			VE	VE	15-40	Dragendorf 24-15 A
735		1	15200	FO	FIN	MO	AO	IS		VE	VE		
735		1	15200	PE	FIN	MO	AO			VE	VE		
735		19	15200	SF	FIN	MO	AO			VE	VE		

C/ Sotstinent Navarro, 12-16 i Bda/ Caçador, 8. Muralla romana - Torres 27 i 28 (Barcelona)

059/12; 052/13; 081/14

U.E.	Núm.	Frag.	Class.	Def. Fragm.	Tipo	Tècnica	Pasta	Decoració Int.	Decoració Ext.	Acabats Int.	Acabats Ext.	Cronologia	Observacions
735		1	15204	FO	FIN	MO	AR		IS	VE	VE		
735		1	15204	SF	FIN	MO	AR						
735		1	15204	SF	FIN	MO	AR			VE	VE		
735		1	15204	VO	RIG	MO	AR			VE	VE	370-500	Rigoir 38
735		2	15205	PE	FIN	MO	AO				VE		
735		1	15205	SF	FIN	MO	AO				VE		
735		1	15205	VO	RIG	MO	AO				VE	400-500	Rigoir 35
735		1	15205	VO	RIG	MO	AO		IS		VE		
735		5	15230	SF	FIN	MO	AO			VE	VE		
735		1	15230	SF	FIN	MO	AO		RO	VE	VE		
735		1	15230	VO	H.	MO	AO			VE	VE	200-250	Hayes 33
735		3	15231	SF	FIN	MO	AO			VE	VE		
735		2	15233	FO	FIN	MO	AO			VE			
735		1	15233	FO	FIN	MO	AO	IS		VE			
735		6	15233	SF	FIN	MO	AO			VE			
735		1	15233	VO	H.	MO	AO			VE		400-500	Hayes 81 B
735		1	15233	VO	H.	MO	AO			VE		450-500	Hayes 87 A

C/ Sotstinent Navarro, 12-16 i Bda/ Caçador, 8. Muralla romana - Torres 27 i 28 (Barcelona)

059/12; 052/13; 081/14

U.E.	Núm.	Frag.	Class.	Def. Fragm.	Tipo	Tècnica	Pasta	Decoració Int.	Decoració Ext.	Acabats Int.	Acabats Ext.	Cronologia	Observacions
735		1	15257	NA	FIN	MO	AO				VE		
735		2	15257	SF	FIN	MO	AO				PC		
735		1	15257	SF	FIN	MO	AO		BB				
735		1	15300	NA	AMF	TO	AO				EN		
735		49	15300	SF	AMF	TO	AO				EN		
735		1	15300	SF	FIN	TO	AO				EN		Reaprofitada com a fitxa
735		5	15301	SF	AMF	TO	AO						
735		20	15303	SF	AMF	TO	AO						
735		1	15303	NA	LRA	TO	AO						LRA 3
735		1	15303	NA	LRA	TO	AO						LRA 1
735		2	15303	SF	LRA	TO	AO		AC				LRA 3
735		8	15305	SF	AMF	TO	AO						
735		1	15305	VO	DRES	TO	AO						Dressel 20
735		1	15307	AR	AMF	TO	AO						
735		2	15307	NA	AMF	TO	AO						
735		11	15307	SF	AMF	TO	AO						
735		1	15307	VO	PASC	TO	AO						Pascual 1

C/ Sotstinent Navarro, 12-16 i Bda/ Caçador, 8. Muralla romana - Torres 27 i 28 (Barcelona)

059/12; 052/13; 081/14

U.E.	Núm.	Frag.	Class.	Def. Fragm.	Tipo	Tècnica	Pasta	Decoració Int.	Decoració Ext.	Acabats Int.	Acabats Ext.	Cronologia	Observacions
735		1	15308	NA	AMF	TO	AO						
735		27	15308	SF	AMF	TO	AO						
735		1	15335	SF	LLU	MO	AO						
735		103	15341	SF	FIN	TO	AO						
735		5	15360	SF	FIN	TO	AO				EN		
735		2	15360	VO	GER	TO	AO				EN		Llavi triangular, lleugerament exvasada, presenta encaix per a tapadora. Engalva vermella, coincideix amb vora ansada de la UE 738 que presenta nansa torsiva
735		1	15360	VO	GER	TO	AO						Llavi arrodonit, vora exvasada, presenta inflexió marcant el coll
735		1	15360	PE	MOR	TO	AO						Incrustacions de calcàries, sílice
735		2	15361	PE	FIN	TO	AO						
735		7	15361	SF	FIN	TO	AO		AC				
735		22	15361	SF	FIN	TO	AO						
735		7	15361	SF	FIN	TO	AO				PC		
735		1	15361	NA	GET	TO	AO						
735		4	15361	VO	LAMB	TO	AO						Lamboglia 9 B
735		7	15361	VO	OST	TO	AO						Ostia III, 332
735		1	15361	VO	OST	TO	AO						Ostia I, 261
735		2	15361	VO	OST	TO	AO						Ostia III, 267

C/ Sotstinent Navarro, 12-16 i Bda/ Caçador, 8. Muralla romana - Torres 27 i 28 (Barcelona)

059/12; 052/13; 081/14

U.E.	Núm.	Frag.	Class.	Def. Fragm.	Tipo	Tècnica	Pasta	Decoració Int.	Decoració Ext.	Acabats Int.	Acabats Ext.	Cronologia	Observacions
735		1	15431	FO	FIN	TO	AR						
735		1	15431	SF	FIN	TO	AR						
735		1	15431	SF	FIN	TO	AR						Pasta de la Gàl·lia
735		2	15431	FO	GER	TO	AO						
735		3	15431	NA	GER	TO	AO						
735		1	15431	NA	GER	TO	AO						Trilobulada
735		1	15431	PE	GER	TO	AO						
735		1	15431	PE	GER	TO	AO						
735		1	15431	VO	GER	TO	AO						Vegas 44
735		1	15431	VO	GER	TO	AO						Llavi arrodonit, presenta inflexió marcant la vora
735		1	15431	VO	GER	TO	AO						Vegas 44, vora ansada
735		1	15431	FO	GET	TO	AO						
735		1	15431	NA	GET	TO	AO						Lobulada
735		1	15431	PE	GET	TO	AR						
735		1	15431	VO	MOR	TO	AO						Drammont 2
735		1	15431	VO	MOR	TO	AO						Llavi arrodonit vora lleugerament penjant
735		1	15431	FO	TEN	TO	AO						

C/ Sotstinent Navarro, 12-16 i Bda/ Caçador, 8. Muralla romana - Torres 27 i 28 (Barcelona)

059/12; 052/13; 081/14

U.E.	Núm.	Frag.	Class.	Def. Fragm.	Tipo	Tècnica	Pasta	Decoració Int.	Decoració Ext.	Acabats Int.	Acabats Ext.	Cronologia	Observacions
735		1	16200	SF	FIN	TL	GR						
735		1	16300	FO	FIN	TL	GR					s.VII-VIII	Grollera
735		1	16300	NA	FIN	TL	GO					s.VII-VIII	Grollera, trilobulada
735		15	16300	SF	FIN	TL	GR					s.VII-VIII	Grollera
735		1	16300	SF	FIN	TL	GR		PE			s.VII-VIII	Grollera
735		13	16300	SF	FIN	TL	GO					s.VII-VIII	Grollera
735		1	16300	SF	FIN	TL	GR		AC			s.VII-VIII	Grollera, oriental
735		1	16300	FO	GER	TL	GO					s.VII-VIII	Grollera
735		4	16300	FO	GER	TL	GR					s.VII-VIII	Grollera
735		1	16300	VO	OLL	TL	GO					s.VII-VIII	Grollera, perfil en S
735		1	16300	VO	OLL	TL	GR					s.VII-VIII	Grollera, perfil en S
735		1	16300	VO	OLL	TL	GR					s.VII-VIII	Grollera, llavi arrodonit i vora lleugerament plana
735		1	16300	VO	OLL	TL	GR					s.VII-VIII	Grollera, llavi rectangular i vora exvasada, presenta encaix per a tapadora
735		1	16300	VO	SIT	TL	GR					s.VII-VIII	Grollera
735		1	20112	SF	ATI								R-12380
735		1	30000	VO	VAF	ND							R-12347 Blau-turquesa
735		1	30000	AR	VIN	ND							R-12347 Blau-turquesa

C/ Sotstinent Navarro, 12-16 i Bda/ Caçador, 8. Muralla romana - Torres 27 i 28 (Barcelona)

059/12; 052/13; 081/14

U.E.	Núm.	Frag.	Class.	Def. Fragm.	Tipo	Tècnica	Pasta	Decoració Int.	Decoració Ext.	Acabats Int.	Acabats Ext.	Cronologia	Observacions
735		1	30000	PE	VIN	ND							R-12347 VErd
735		1	30000	PE	VIN	ND							R-12347 Blau-turquesa
735		5	30000	SF	VIN	ND							R-12347 GRoc
735		11	30000	SF	VIN	ND							R-12347 Blau-turquesa
735		1	30000	SF	VIN	ND							R-12347 Blanc
735		1	30000	VO	VIN	ND							R-12347 Blanc
735		1	30001	SF	VIN	ND							R-12377 rosat
735		1	40047										R-12377 blau
735		1	50101										Ocre
735		20	50101										Blanc
735		25	50101										Ocre-vermell
735		5	50101										Verd
735		1	50101										
735		11	60101										
735		8	60101										
735		4	60110										
735	1	1	15257	VO	MAY	TO	AR					-1/+1	Mayet 2

C/ Sotstinent Navarro, 12-16 i Bda/ Caçador, 8. Muralla romana - Torres 27 i 28 (Barcelona)

059/12; 052/13; 081/14

U.E.	Núm.	Frag.	Class.	Def. Fragm.	Tipo	Tècnica	Pasta	Decoració Int.	Decoració Ext.	Acabats Int.	Acabats Ext.	Cronologia	Observacions
735	2	1	16100	VO	CSS	TL	GR						Similar forma làmina 9 figura 4 (Beltrán de Heredia; Quarhis 2005).
735	3	1	16302	VO	OLL	TL	GR						Similar forma làmina 4 figura PR/1.9 (Beltrán de Heredia; Quarhis 2005).
736		1	15203	SF	FIN	MO	AO		RO	VE	VE		
736		2	15204	SF	FIN	MO	AR						
736		1	15204	SF	FIN	MO	AR		IS				
736		1	15205	FO	FIN	MO	AO				EN		
736		1	15205	SF	FIN	MO	AO		AC		EN		
736		1	15230	SF	FIN	MO	AO			VE	VE		
736		3	15231	SF	FIN	MO	AO			VE	VE		
736		2	15233	PE	FIN	MO	AO			VE			
736		2	15233	SF	FIN	MO	AO			VE			
736		49	15300	SF	AMF	TO	AO				EN		
736		1	15300	NA	FIN	TO	AO				EN		
736		1	15300	PI	FIN	TO	AO				EN		
736		1	15300	VO	KEAY	TO	AO				EN	400-500	Spathéion, Keay XXVI
736		1	15300	VO	KEAY	TO	AO				EN	150-700	Keay LVI A
736		1	15303	NA	AMF	TO	AO						

C/ Sotstinent Navarro, 12-16 i Bda/ Caçador, 8. Muralla romana - Torres 27 i 28 (Barcelona)

059/12; 052/13; 081/14

U.E.	Núm.	Frag.	Class.	Def. Fragm.	Tipo	Tècnica	Pasta	Decoració Int.	Decoració Ext.	Acabats Int.	Acabats Ext.	Cronologia	Observacions
736		2	15303	SF	AMF	TO	AO						
736		4	15303	SF	LRA	TO	AO		AC				LRA 4
736		1	15303	SF	LRA	TO	AO		AC				LRA 3
736		1	15303	SF	LRA	TO	AO		PE				LRA 3
736		6	15303	SF	LRA	TO	AO		AC				LRA 1
736		1	15305	NA	FIN	TO	AO						
736		2	15305	SF	FIN	TO	AO						
736		19	15308	SF	AMF	TO	AO						
736		1	15334	NA	LLU	MO	AO						Altimperial
736		2	15360	SF	FIN	TO	AO				EN		
736		1	15360	SF	FIN	TO	AO		IN				Formant espiga
736		1	15361	FO	FIN	TO	AO		AC				Ostia III, 267
736		1	15361	NA	FIN	TO	AO						
736		4	15361	SF	FIN	TO	AO						
736		4	15361	SF	FIN	TO	AO				PC		
736		1	15361	VO	LAMB	TO	AO						Lamboglia 10 A
736		1	15361	VO	LAMB	TO	AO						Lamboglia 9 B

C/ Sotstinent Navarro, 12-16 i Bda/ Caçador, 8. Muralla romana - Torres 27 i 28 (Barcelona)

059/12; 052/13; 081/14

U.E.	Núm.	Frag.	Class.	Def. Fragm.	Tipo	Tècnica	Pasta	Decoració Int.	Decoració Ext.	Acabats Int.	Acabats Ext.	Cronologia	Observacions
736		1	15361	VO	OST	TO	AO						Ostia III, 332
736		1	15361	VO	OST	TO	AO						Ostia III, 267
736		36	15431	SF	FIN	TO	AO						
736		1	15431	VO	GER	TO	AR						
736		1	15470	SF	TEN	MA	GO						
736		1	15600										Bipedal?
736		10	16301	SF	FIN	TL	GR						
736		2	16301	SF	FIN	TL	GR						
736		1	16301	VO	OLL	TL	BE						Similiar làmina 6 forma PR/IV.8 (Beltrán de Heredia; Quarhis 2005)
736		1	16301	VO	OLL	TL	GR						Similiar làmina 6 forma PR/IV.5 (Beltrán de Heredia; Quarhis 2005)
736		1	16301	VO	OLL	TL	GR						Similiar làmina 6 forma PR/IV.10 Beltrán de Heredia; Quarhis 2005)
736		1	16301	VO	OLL	TL	GR						Similiar làmina 6 forma PR/IV.3 Beltrán de Heredia; Quarhis 2005)
736		2	16301	VO	OLL	TL	GR						Similiar làmina 6 forma PR/IV.6 Beltrán de Heredia; Quarhis 2005)
736		1	16302	SF	FIN	TL	GO						
736		1	30000	SF	VIN	ND							R-12348 Blanc
736		1	30000	VO	VIN	ND							R-12348 Verd
736		1	40000										Presenta fòssils de petites restes malacològiques

C/ Sotstinent Navarro, 12-16 i Bda/ Caçador, 8. Muralla romana - Torres 27 i 28 (Barcelona)

059/12; 052/13; 081/14

U.E.	Núm.	Frag.	Class.	Def. Fragm.	Tipo	Tècnica	Pasta	Decoració Int.	Decoració Ext.	Acabats Int.	Acabats Ext.	Cronologia	Observacions
736		1	40047										Tessel·la blanca
736		1	40047										Blanc
736		1	40064										
736		5	50100										Blanc
736		8	60101										
736		2	60110										
736	1	1	15371	VO	MOR	TO	AO						
736	2	1	15230	VO	H.	TO	AO					100-150	Hayes 12
737		4	15204	SF	FIN	MO	AR						
737		1	15204	SF	FIN	MO	AR		IS	VE	VE		Registre de cercles segmentats
737		1	15204	VO	RIG	MO	AR					370-500	Rigoir 2
737		1	15204	VO	RIG	MO	AR					370-500	Rigoir 3A
737		1	15204	VO	RIG	MO	AR					370-500	Rigoir 15
737		1	15205	NA	FIN	MO	AO			EN	EN		
737		1	15205	SF	FIN	MO	AO			EN	EN		
737		1	15230	VO	H.	MO	AO		VE	VE		400-550	Hayes 94
737		1	15233	VO	H.	MO	AO			VE		400-500	Hayes 81 A

C/ Sotstinent Navarro, 12-16 i Bda/ Caçador, 8. Muralla romana - Torres 27 i 28 (Barcelona)

059/12; 052/13; 081/14

U.E.	Núm.	Frag.	Class.	Def. Fragm.	Tipo	Tècnica	Pasta	Decoració Int.	Decoració Ext.	Acabats Int.	Acabats Ext.	Cronologia	Observacions
737		1	15233	VO	H.	MO	AO			VE		320-420	Hayes 58B
737		17	15300	SF	AMF	TO	AO				EN		
737		1	15300	VO	KEAY	TO	AO				EN	230-350	Keay VI
737		1	15301	SF	AMF	TO	AO						
737		5	15303	SF	AMF	TO	AO						
737		1	15303	SF	LRA	TO	AO						LRA 1
737		1	15303	SF	LRA	TO	AO						LRA 3
737		1	15303	SF	LRA	TO	AO		AC				Possible LRA 5
737		1	15305	SF	AMF	TO	AO						
737		2	15308	SF	AMF	TO	AO						
737		1	15335	SF	LLU	MO	AO				VE		
737		1	15336	SF	LLU	MO	AO			VE	VE		
737		3	15361	FO	FIN	TO	AO		AC				
737		3	15361	SF	FIN	TO	AO						
737		1	15361	VO	LAMB	TO	AO						Lamboglia 9A
737		1	15431	SF	FIN	TO	AO		AC				
737		13	15431	SF	FIN	TO	AO						

C/ Sotstinent Navarro, 12-16 i Bda/ Caçador, 8. Muralla romana - Torres 27 i 28 (Barcelona)

059/12; 052/13; 081/14

U.E.	Núm.	Frag.	Class.	Def. Fragm.	Tipo	Tècnica	Pasta	Decoració Int.	Decoració Ext.	Acabats Int.	Acabats Ext.	Cronologia	Observacions
737		1	15431	SF	FIN	TO	AO			EN	EN		Vermella
737		1	16202	SF	FIN	TO	AO		PE				
737		8	17092	SF	FIN	TL	GR						
737		1	17092	SF	FIN	TL	GO						
737		1	17092	FO	OLL	TL	GR						
737		1	20121	SF	MON								R-12319 Retall de moneda, Presenta decoració, mides tant petite que impedeixen descriure.0,7mm diàmetre
737		5	60101										
737	1	1	15308	VO	AMF	TO	AO						Tipo tardío D
738		1	15150	VO	ETT	MO	AO			VE	VE	1-50	Ettlinger 33.2
738		1	15150	VO	ETT	MO	AO			VE	VE	-10/20	Ettlinger 9.1
738		1	15150	VO	ETT	MO	AO			VE	VE		Ettlinger 1
738		1	15150	FO	FIN	MO	AO			VE	VE		
738		1	15150	PE	FIN	MO	AO			VE	VE		
738		4	15150	SF	FIN	MO	AO			VE	VE		
738		1	15200	VO	CUR	MO	AO			VE	VE	70-120	Curle 11A
738		1	15200	VO	DRAG	MO	AO			VE	VE		Dragendorf 37 A
738		1	15200	VO	DRAG	MO	AO			VE	VE		Dragendorf 37 B

C/ Sotstinent Navarro, 12-16 i Bda/ Caçador, 8. Muralla romana - Torres 27 i 28 (Barcelona)

059/12; 052/13; 081/14

U.E.	Núm.	Frag.	Class.	Def. Fragm.	Tipo	Tècnica	Pasta	Decoració Int.	Decoració Ext.	Acabats Int.	Acabats Ext.	Cronologia	Observacions
738		5	15200	VO	DRAG	MO	AO			VE	VE	80-120	Dragendorf 27 C
738		2	15200	VO	DRAG	MO	AO			VE	VE	40-80	Dragendorf 27 B
738		1	15200	VO	DRAG	MO	AO			VE	VE	15-60	Dragendorf 16
738		1	15200	VO	DRAG	MO	AO			VE	VE	40-70	Dragendorf 24-25 B
738		1	15200	VO	DRAG	MO	AO			VE	VE	20-60	Dragendorf 33 A1
738		1	15200	VO	DRAG	MO	AO			VE	VE	60-160	Dragendorf 35
738		4	15200	PE	FIN	MO	AO			VE	VE		
738		8	15200	SF	FIN	MO	AO			VE	VE		
738		1	15203	PE	FIN	MO	AO			VE	VE		
738		1	15203	SF	FIN	MO	AO			VE	VE		
738		1	15203	VO	LAMB	MO	AO			VE	VE	150-400	Lamboglia 2/37
738		1	15221	VO	DRAG	MO	AO			VE	VE		Dragendorf 37A
738		3	15221	SF	FIN	MO	AO			VE	VE		
738		1	15230	SF	FIN	MO	AO			VE	VE		
738		1	15230	VO	H.	MO	AO			VE	VE	60-100	Hayes 5 A
738		1	15231	FO	FIN	MO	AO			VE	VE		
738		1	15231	FO	FIN	MO	AO		IS	VE	VE		

C/ Sotstinent Navarro, 12-16 i Bda/ Caçador, 8. Muralla romana - Torres 27 i 28 (Barcelona)

059/12; 052/13; 081/14

U.E.	Núm.	Frag.	Class.	Def. Fragm.	Tipo	Tècnica	Pasta	Decoració Int.	Decoració Ext.	Acabats Int.	Acabats Ext.	Cronologia	Observacions
738		1	15231	VO	H.	MO	AO			VE	VE	230-300	Hayes 50 A
738		1	15233	SF	FIN	MO	AO			VE			
738		1	15233	VO	FUL	MO	AO			VE			Fulford 27
738		1	15233	VO	H.	MO	AO			VE		380-500	Hayes 91 B
738		1	15257	NA	FIN	MO	AR						
738		1	15257	SF	FIN	MO	BE						
738		4	15257	SF	FIN	MO	AO						
738		1	15257	SF	FIN	MO	AO			VE	VE		
738		1	15257	SF	FIN	MO	AO				EN		Vermella
738		1	15257	SF	FIN	MO	AO		BB	VE	VE		
738		1	15257	VO	MAY	MO	AO						Mayet 2
738		1	15257	VO	MAY	MO	AR						
738		20	15300	SF	AMF	TO	AO				EN		
738		1	15300	VO	KEAY	TO	AO				EN	180-380	Keay I A
738		2	15303	SF	AMF	TO	AO						
738		1	15303	SF	LRA	TO	AO		AC				LRA 1
738		1	15303	SF	LRA	TO	AO		AC				LRA 7

C/ Sotstinent Navarro, 12-16 i Bda/ Caçador, 8. Muralla romana - Torres 27 i 28 (Barcelona)

059/12; 052/13; 081/14

U.E.	Núm.	Frag.	Class.	Def. Fragm.	Tipo	Tècnica	Pasta	Decoració Int.	Decoració Ext.	Acabats Int.	Acabats Ext.	Cronologia	Observacions
738		1	15305	VO	DRES	TO	AO						Dressel 20
738		3	15305	SF	FIN	TO	AO						
738		1	15305	SF	FIN	TO	AO		AC				
738		1	15305	VO	KEAY	TO	AO						Keay XIII C-D
738		2	15307	NA	AMF	TO	AO						
738		21	15307	SF	AMF	TO	AO						
738		1	15307	VO	DRES	TO	AO						Dressel 2-4
738		6	15308	SF	AMF	TO	AO						
738		1	15360	VO	AMP	TO	AO						
738		4	15360	SF	FIN	TO	AO				EN		Blanca
738		3	15360	SF	FIN	TO	AO						
738		4	15360	SF	FIN	TL	GO						Grollera
738		1	15360	NA	GER	TO	AO						
738		1	15360	VO	GER	TO	AO						Vora ansada, nansa torsiva
738		4	15361	FO	FIN	TO	AO		AC				
738		4	15361	FO	FIN	TO	AO						
738		1	15361	PE	FIN	TO	AO						

C/ Sotstinent Navarro, 12-16 i Bda/ Caçador, 8. Muralla romana - Torres 27 i 28 (Barcelona)

059/12; 052/13; 081/14

U.E.	Núm.	Frag.	Class.	Def. Fragm.	Tipo	Tècnica	Pasta	Decoració Int.	Decoració Ext.	Acabats Int.	Acabats Ext.	Cronologia	Observacions
738		5	15361	SF	FIN	TO	AO						
738		1	15361	SF	FIN	TO	AO				PC		
738		2	15361	SF	FIN	TO	AO				EN		Vermella
738		2	15361	VO	LAMB	TO	AO						Lamboglia 9A
738		5	15361	VO	OST	TO	AO						Ostia III, 332
738		1	15361	VO	OST	TO	AO						Ostia II, 303
738		1	15361	VO	OST	TO	AO						Ostia I, 261
738		1	15361	VO	OST	TO	AO						Ostia III, 306
738		1	15361	PE	PTA	TO	AO						
738		2	15431	CO	AMP	TO	AO						
738		1	15431	VO	AMP	TO	AO						Llavi triangular
738		1	15431	VO	BOL	TO	AO						Llavi triangular, vora plana
738		1	15431	AR	FIN	TO	AO						
738		1	15431	FO	FIN	TO	AO						
738		60	15431	SF	FIN	TO	AO						
738		2	15431	SF	FIN	TO	AO						
738		1	15431	SF	FIN	TO	AO						Procedència de la Gàl·lia

C/ Sotstinent Navarro, 12-16 i Bda/ Caçador, 8. Muralla romana - Torres 27 i 28 (Barcelona)

059/12; 052/13; 081/14

U.E.	Núm.	Frag.	Class.	Def. Fragm.	Tipo	Tècnica	Pasta	Decoració Int.	Decoració Ext.	Acabats Int.	Acabats Ext.	Cronologia	Observacions
738		1	15431	PE	GER	TO	AO						
738		1	15431	VO	GER	TO	AO						
738		1	15431	VO	VEG	TO	AO						Vegas 44, presenta nansa, procedència bètica
738		3	16300	FO	FIN	TL	GR	PE				VII-VIII	Grollera
738		5	16300	SF	FIN	TL	GO					VII-VIII	Grollera
738		6	16300	SF	FIN	TL	GR					VII-VIII	Grollera
738		1	16300	SF	FIN	TL	GR	PE				VII-VIII	Grollera
738		1	16300	SF	FIN	TL	GR					VII-VIII	Grollera. Desgreixant de llicorella
738		1	16300	SF	FIN	TO	AO		PI				Pintat en manganès, possible motiu vegetal
738		1	16300	FO	OLL	TL	GO					VII-VIII	Grollera. Presenta residus a l'interior
738		1	16300	SF	OLL	TL	GR					VII-VIII	Grollera. Procedència de la Gàl·lia
738		1	16300	VO	OLL	TL	GO					VII-VIII	Grollera. Perfil en S
738		1	16300	VO	OLL	TL	GO					VII-VIII	Grollera. Perfil en S.Possible porcedència oriental, presència grans partícules de desgreixant daurat.
738		1	16300	AG	TAP	TL	GO					VII-VIII	Grollera
738		3	20107	SF	ATI								R-12382
738		2	20107	SF	ATI								
738		1	20108	PS	MON								R-12320 1,8 cm diàmtetre anvers bust revers il·legible

C/ Sotstinent Navarro, 12-16 i Bda/ Caçador, 8. Muralla romana - Torres 27 i 28 (Barcelona)

059/12; 052/13; 081/14

U.E.	Núm.	Frag.	Class.	Def. Fragm.	Tipo	Tècnica	Pasta	Decoració Int.	Decoració Ext.	Acabats Int.	Acabats Ext.	Cronologia	Observacions
738		1	30000	AR	VIN	ND							R-12348 Blau-turquesa
738		1	30000	PE	VIN	ND							R-12348 Blau-turquesa
738		12	30000	SF	VIN	ND							R-12348 Blau-turquesa
738		5	30000	SF	VIN	ND							R-12348 Verd
738		1	30000	SF	VIN	ND							R-12348 Blau
738		1	30000	SF	VIN	ND							R-12348 Blau estriat
738		1	30000	VO	VIN	ND							R-12348 Blau-turquesa
738		2	30000	VO	VIN	ND							R-12348 Blanc
738		1	30000	VO	VIN	ND							R-12348 Verd
738		2	50101										Blanc
738		11	50101										Ocre-vermell
738		4	50101										Verd
738		1	60100	SF	AGU								R-12379 Agulla
738		4	60101										
738		1	60110										
738	1	1	15257	SF	MAY	MO	AO	AR	AR	VE	VE	-25/40	Mayet 33-35
738	2	1	15233	VO	H.	MO	AO			VE		550-600	Hayes 101

C/ Sotstinent Navarro, 12-16 i Bda/ Caçador, 8. Muralla romana - Torres 27 i 28 (Barcelona)

059/12; 052/13; 081/14

U.E.	Núm.	Frag.	Class.	Def. Fragm.	Tipo	Tècnica	Pasta	Decoració Int.	Decoració Ext.	Acabats Int.	Acabats Ext.	Cronologia	Observacions
738	3	1	16201	VO	PTA	TL	GO						Grollera. Procedència indeterminada
740		4	15150	SF	FIN	MO	AO			VE	VE		
740		1	15200	PE	FIN	MO	AO			VE	VE		
740		1	15200	PE	FIN	MO	AO			VE	VE		
740		4	15200	SF	FIN	MO	AO			VE	VE		
740		1	15205	SF	FIN	MO	AO			VE	VE		
740		1	15205	SF	FIN	MO	AO	IS		VE	VE		
740		6	15230	SF	FIN	MO	AO			VE	VE		
740		1	15230	VO	H.	MO	AO			VE	VE	230-350	Hayes 45
740		1	15231	SF	FIN	MO	AO			VE	VE		
740		1	15231	VO	H.	MO	AO			VE	VE	350-400	Hayes 50 B
740		2	15257	SF	FIN	MO	AO						
740		1	15257	SF	FIN	MO	AR		IN				Presenta incisió abstracta
740		1	15257	VO	MAY	MO	AO						Mayet 2/3
740		1	15300	NA	AMF	TO	AO				EN		
740		1	15300	PI	AMF	TO	AO				EN		
740		34	15300	SF	AMF	TO	AO				EN		

C/ Sotstinent Navarro, 12-16 i Bda/ Caçador, 8. Muralla romana - Torres 27 i 28 (Barcelona)

059/12; 052/13; 081/14

U.E.	Núm.	Frag.	Class.	Def. Fragm.	Tipo	Tècnica	Pasta	Decoració Int.	Decoració Ext.	Acabats Int.	Acabats Ext.	Cronologia	Observacions
740		1	15305	PI	AMF	TO	AO						
740		2	15307	NA	AMF	TO	AO						
740		9	15308	SF	AMF	TO	AO						
740		1	15331	SF	LLU	MO	AO				VE		Vermell
740		2	15361	FO	FIN	TO	AO						
740		3	15361	FO	FIN	TO	AO		AC				
740		1	15361	FO	FIN	TO	AO		AC				
740		8	15361	SF	FIN	TO	AO				PC		
740		21	15361	SF	FIN	TO	AO						
740		2	15361	SF	FIN	TO	AO				VE		
740		1	15361	SF	FIN	TO	AO						Pàtina blanca exterior
740		1	15361	SF	FIN	TO	AO			VE	VE		
740		2	15361	VO	LAMB	TO	AO						Lamboglia 10 A
740		2	15361	VO	LAMB	TO	AO			VE	VE		Lamboglia 9 A
740		1	15361	PE	OST	TO	AO						Ostia III, 332
740		5	15361	VO	OST	TO	AO						Ostia III, 332
740		2	15361	VO	OST	TO	AO						Ostia III, 267

C/ Sotstinent Navarro, 12-16 i Bda/ Caçador, 8. Muralla romana - Torres 27 i 28 (Barcelona)

059/12; 052/13; 081/14

U.E.	Núm.	Frag.	Class.	Def. Fragm.	Tipo	Tècnica	Pasta	Decoració Int.	Decoració Ext.	Acabats Int.	Acabats Ext.	Cronologia	Observacions
740		1	15431	VO	BOL	TO	AO						Llavi rectangular, vora no diferenciada
740		2	15431	SF	FIN	TO	AO				PC		
740		1	15431	SF	FIN	TO	AR						
740		11	15431	SF	FIN	TO	AO						
740		1	15431	AG	PLT	TO	AO						Presenta un orifici
740		1	15450	VO	BOL	TL	GO						Vora rectangular, llavi lleugerament entrant
740		2	15450	FO	FIN	TL	GR						
740		1	15450	PE	FIN	TL	GR						
740		1	15450	SF	FIN	TL	GR		PE				
740		1	15470	SF	TEN	MA	GO						
740		1	20107										R-12353 fermall circular, amb tres elements centrals 6,1cm diàmetre
740		2	20107	SF	ATI								R-12321
740		1	20107	SF	FBI								R-12381 fragment fíbula, presenta extrem de forma quadrada
740		1	20108	PS	MON								R-12323 1,8 cm diàmtetre anvers bust coronat revers figura humana / victoria llegenda il·legible
740		1	20112	SF	FBI								R-12382
740		3	30000	FO	VIN	ND							R-12348 Blau-turquesa
740		7	30000	SF	VIN	ND							R-12348 Blau-turquesa

C/ Sotstinent Navarro, 12-16 i Bda/ Caçador, 8. Muralla romana - Torres 27 i 28 (Barcelona)

059/12; 052/13; 081/14

U.E.	Núm.	Frag.	Class.	Def. Fragm.	Tipo	Tècnica	Pasta	Decoració Int.	Decoració Ext.	Acabats Int.	Acabats Ext.	Cronologia	Observacions
740		4	30000	SF	VIN	ND							R-12348 Verd
740		6	30000	SF	VIN	ND							R-12348 Blanc
740		1	30000	VO	VIN	ND							R-12348 Blanc
740		1	40047										Blanc vetejat / gris
740		286	50101										Blanc, vermell -ocre, blanc amb línies en gris negre, blanc amb línies en groc
740		3	50101										Negre
740		6	50101										Marbrejat
740		2	50252										
740		8	50252										
740		2	60101										
741		5	15150	SF	FIN	MO	AO			VE	VE		
741		2	15200	VO	DRAG	MO	AO			VE	VE	80-120	Dragendorf 27C
741		1	15200	VO	DRAG	MO	AO			VE	VE	100-160	Dragendorf 33C
741		2	15200	PE	FIN	MO	AO			VE	VE		
741		21	15200	SF	FIN	MO	AO			VE	VE		
741		1	15203	NA	FIN	MO	AO			VE	VE		
741		1	15205	SF	FIN	MO	AO				VE		

C/ Sotstinent Navarro, 12-16 i Bda/ Caçador, 8. Muralla romana - Torres 27 i 28 (Barcelona)

059/12; 052/13; 081/14

U.E.	Núm.	Frag.	Class.	Def. Fragm.	Tipo	Tècnica	Pasta	Decoració Int.	Decoració Ext.	Acabats Int.	Acabats Ext.	Cronologia	Observacions
741		1	15205	VO	RIG	MO	AO			VE	VE	400-500	Rigoir 13/14
741		1	15205	VO	RIG	MO	AO					400-500	Rigoir 24 B. Vernís malmès
741		2	15221	VO	DRAG	MO	AO			VE	VE		Dragendorf 37 A
741		1	15221	PE	FIN	MO	AO			VE	VE		
741		4	15221	SF	FIN	MO	AO			VE	VE		
741		1	15230	FO	FIN	MO	AO			VE	VE		
741		1	15230	FO	FIN	MO	AO						
741		2	15230	PE	FIN	MO	AO			VE	VE		
741		1	15231	SF	FIN	MO	AO			VE	VE		
741		1	15233	SF	FIN	MO	AO			VE			
741		1	15233	VO	H.	MO	AO			VE		360-470	Hayes 67
741		1	15257	SF	FIN	MO	AR						
741		1	15257	SF	FIN	MO	AR		IN				
741		1	15257	SF	FIN	MO	AO		IN				
741		1	15257	SF	FIN	MO	AO		BB	VE	VE		
741		23	15300	SF	AMF	TO	AO				EN		
741		1	15301	SF	AMF	TO	AO						

C/ Sotstinent Navarro, 12-16 i Bda/ Caçador, 8. Muralla romana - Torres 27 i 28 (Barcelona)

059/12; 052/13; 081/14

U.E.	Núm.	Frag.	Class.	Def. Fragm.	Tipo	Tècnica	Pasta	Decoració Int.	Decoració Ext.	Acabats Int.	Acabats Ext.	Cronologia	Observacions
741		1	15305	PI	AMF	TO	AO						
741		3	15305	SF	AMF	TO	AO						
741		1	15307	NA	AMF	TO	AO						
741		8	15307	SF	AMF	TO	AO						
741		1	15308	NA	AMF	TO	AO						
741		11	15308	SF	AMF	TO	AO						
741		1	15335	SF	LLU	MO	AO						
741		1	15336	NA	LLU	MO	AO				EN		Bètica. Engalba negra/marró
741		2	15360	SF	FIN	TO	AO				EN		Blanca
741		1	15360	SF	FIN	TO	AO				PC		
741		1	15360	SF	FIN	TO	AO						
741		1	15360	NA	GER	TO	AO						
741		1	15360	SF	MOR	TO	AO			EN	EN		Blanca
741		2	15361	FO	FIN	TO	AO						
741		1	15361	FO	FIN	TO	AO		AC				
741		3	15361	PE	FIN	TO	AO						
741		8	15361	SF	FIN	TO	AO						

C/ Sotstinent Navarro, 12-16 i Bda/ Caçador, 8. Muralla romana - Torres 27 i 28 (Barcelona)

059/12; 052/13; 081/14

U.E.	Núm.	Frag.	Class.	Def. Fragm.	Tipo	Tècnica	Pasta	Decoració Int.	Decoració Ext.	Acabats Int.	Acabats Ext.	Cronologia	Observacions
741		1	15361	SF	FIN	TO	AO				PC		
741		1	15361	SF	FIN	TO	AO			VE	VE		
741		3	15361	VO	LAMB	TO	AO						Lamboglia 10 A
741		1	15361	VO	LAMB	TO	AO						Lamboglia 10 B
741		2	15361	VO	OST	TO	AO						Ostia III, 332
741		2	15361	VO	OST	TO	AO						Ostia II, 270
741		1	15361	VO	OST	TO	AO						Ostia III, 324
741		2	15365	SF	FIN	TL	GR						Pasta de la Gàl·lia
741		7	15365	SF	FIN	TL	GO						
741		1	15431	PE	FIN	TO	AO						
741		43	15431	SF	FIN	TO	AO						
741		1	15431	NA	GER	TO	AO						Vegas 44
741		1	15431	VO	GER	TO	AO						Llavi triangular, presenta una inflexió marcant el coll
741		1	15431	VO	GER	TO	AO						Vegas 44 A, presenta arrencament de nansa
741		1	15431	VO	MOR	TO	AO						Vora plana
741		6	15450	SF	FIN	TL	GR						
741		1	15600										Tubuli

C/ Sotstinent Navarro, 12-16 i Bda/ Caçador, 8. Muralla romana - Torres 27 i 28 (Barcelona)

059/12; 052/13; 081/14

U.E.	Núm.	Frag.	Class.	Def. Fragm.	Tipo	Tècnica	Pasta	Decoració Int.	Decoració Ext.	Acabats Int.	Acabats Ext.	Cronologia	Observacions
741		1	20107	SF	ATI								R-12381
741		1	30000	AR	VIN	ND							R-12347 Blanc
741		9	30000	SF	VIN	ND							R-12347 Blau-turquesac
741		8	30000	SF	VIN	ND							R-12347 Blanc
741		3	30000	SF	VIN	ND							R-12347 Verd
741		2	30000	SF	VIN	ND							R-12347 GRoc
741		1	30000	SF	VIN	ND							R-12347 Blau estriat
741		2	30000	VO	VIN	ND							R-12347 Blanc
741		3	30000	VO	VIN	ND							R-12347 Blau-turquesa
741		5	30001	SF	VIN	ND							R-12347 Blau
741		1	30001	SF	VIN	ND							R-12377 verd
741		1	40064										R-12380
741		1	50101										Verd sobre blanc
741		1	50101										Verd
741		7	50101										Rosat
741		3	50101										Groc
741		2	50101										Negre

C/ Sotstinent Navarro, 12-16 i Bda/ Caçador, 8. Muralla romana - Torres 27 i 28 (Barcelona)

059/12; 052/13; 081/14

U.E.	Núm.	Frag.	Class.	Def. Fragm.	Tipo	Tècnica	Pasta	Decoració Int.	Decoració Ext.	Acabats Int.	Acabats Ext.	Cronologia	Observacions
741		1	50101										Blanc
741		1	50251										R-12374 Fragment de mosaic, 4 regsitres de tesel.les en blanc i un registre de dues tesel.les en negre
741		7	60101										
741		1	60101										Frontissa
741		2	60124										Ostrea edulis
741	1	1	15257	VO	MAY	MO	AO		AR	VE	VE	25-60	Mayet 37
741	2	1	15200	VO	DRAG	MO	AO	BB		VE	VE		Similar Dragendorf 35
741	3	1	15303	VO	LRA	TO	AO				EN		LRA 4. Engalba blanca. Fer fotografia per veure pasta i engalba. Procedència Palestina
742		1	15200	VO	DRAG	MO	AO			VE	VE	60-120	Dragendorf 33 A2
742		1	15200	SF	FIN								R-12375 presenta decoració exterior de cèrvol
742		7	15200	SF	FIN	MO	AO			VE	VE		
742		1	15203	VO	LAMB	MO	AO			VE	VE	150-400	Lamboglia 2/37
742		1	15205	SF	FIN	MO	AO						
742		6	15230	SF	FIN	MO	AO			VE	VE		
742		1	15230	SF	FIN	MO	AO	IS		VE	VE		
742		1	15230	VO	LAMB	MO	AO			VE	VE	150-200	Lamboglia 9 B
742		1	15233	VO	H.	MO	AO			VE		325-400	Hayes 61 A

C/ Sotstinent Navarro, 12-16 i Bda/ Caçador, 8. Muralla romana - Torres 27 i 28 (Barcelona)

059/12; 052/13; 081/14

U.E.	Núm.	Frag.	Class.	Def. Fragm.	Tipo	Tècnica	Pasta	Decoració Int.	Decoració Ext.	Acabats Int.	Acabats Ext.	Cronologia	Observacions
742		3	15257	SF	FIN	MO	AR						
742		1	15257	VO	MAY	MO	AR						Mayet 2/3
742		2	15300	AR	AMF	TO	AO				EN		
742		2	15300	NA	AMF	TO	AO				EN		
742		18	15300	SF	AMF	TO	AO				EN		
742		1	15300	VO	KEAY	TO	AO						Keay XXXV B
742		1	15300	VO	KEAY	TO	AO						
742		1	15301	PI	AMF	TO	AO						
742		6	15303	SF	AMF	TO	AO						
742		2	15305	NA	AMF	TO	AO						
742		6	15305	SF	AMF	TO	AO						
742		2	15307	SF	AMF	TO	AO						
742		10	15308	SF	AMF	TO	AO						
742		1	15360	SF	MOR	TO	AO				EN		Presenta incrustacions pedra volcànica a l'interiors
742		2	15361	FO	FIN	TO	AO		AC				
742		2	15361	FO	FIN	TO	AO						
742		1	15361	PE	FIN	TO	AO						

C/ Sotstinent Navarro, 12-16 i Bda/ Caçador, 8. Muralla romana - Torres 27 i 28 (Barcelona)

059/12; 052/13; 081/14

U.E.	Núm.	Frag.	Class.	Def. Fragm.	Tipo	Tècnica	Pasta	Decoració Int.	Decoració Ext.	Acabats Int.	Acabats Ext.	Cronologia	Observacions
742		1	15361	PE	FIN	TO	AO			VE	VE		
742		8	15361	SF	FIN	TO	AO				PC		
742		7	15361	SF	FIN	TO	AO						
742		2	15361	SF	FIN	TO	AO			VE	VE		
742		3	15361	VO	OST	TO	AO						Ostia III, 267
742		1	15361	VO	OST	TO	AO						Ostia I, 262
742		33	15431	SF	FIN	TO	AO						
742		1	15431	AR	GER	TO	AO						
742		1	15431	NA	GER	TO	AO						Torsiva
742		2	15431	NA	GER	TO	AO						Trilobulada
742		1	15431	VO	GER	TO	AO						Llavi triangular, vora exvasada, presnta encaix interior per a tapadora
742		2	15450	SF	FIN	TL	GO						
742		5	15450	SF	FIN	TL	GR						
742		1	15450	VO	GER	TL	GR						Llavi apuntat, vora lleugerament entrant, cos globular.
742		1	20108	PS	MON								R-12324 1,9 cm diàmtetre anvers bust revers figura humana/victoria llegenda il·legible
742		1	20108	PS	MON								R-12322 1,3 cm diàmtetre anvers i revers il·legibles
742		1	30000	CO	AMP	ND							R-12349 Blau-turquesa

C/ Sotstinent Navarro, 12-16 i Bda/ Caçador, 8. Muralla romana - Torres 27 i 28 (Barcelona)

059/12; 052/13; 081/14

U.E.	Núm.	Frag.	Class.	Def. Fragm.	Tipo	Tècnica	Pasta	Decoració Int.	Decoració Ext.	Acabats Int.	Acabats Ext.	Cronologia	Observacions
742		1	30000	AR	VIN	ND							R-12349 Blau-turquesa
742		4	30000	SF	VIN	ND							R-12349 Blanc
742		1	30000	SF	VIN	ND							R-12349 Verd
742		1	30000	SF	VIN	ND							R-12349 Blau-turquesa
742		2	30000	SF	VIN	ND							R-12349 Aplics
742		1	40047										Blanc
742		4	50101										Verd
742		4	50101										Groc
742		10	50101										Blanc
742		3	50101										Ocre-vermell
742		9	60101										
742		3	60110										
742		3	60110										
742	1	1	15274	VO	VAS	TO	AO			VI	VI		López Mullor 1981
742	2	1	15431	VO	GER	TO	AO						Vegas 44.4 ; tipus 52 Bonifay 2004 Procedència indeterminada
743		1	15200	VO	DRAG	MO	AO			VE	VE	80-120	Dragendorf 27 C
743		1	15231	SF	FIN	MO	AO			VE	VE		

C/ Sotstinent Navarro, 12-16 i Bda/ Caçador, 8. Muralla romana - Torres 27 i 28 (Barcelona)

059/12; 052/13; 081/14

U.E.	Núm.	Frag.	Class.	Def. Fragm.	Tipo	Tècnica	Pasta	Decoració Int.	Decoració Ext.	Acabats Int.	Acabats Ext.	Cronologia	Observacions
743		1	15300	SF	AMF	TO	AO				EN		Reaprofitada com a fitxa
743		1	15300	SF	AMF	TO	AO				EN		
743		1	15307	SF	AMF	TO	AO						
743		1	15308	SF	AMF	TO	AO						
743		2	16301	SF	FIN	TL	GR						
743		1	16302	SF	FIN	TL	GR						
743		1	16302	VO	OLL	TL	GR						Similar làmina 6 forma PR/IV.8 (Beltrán de Heredia; Quarhis 2005)
744		1	15200	VO	DRAG	MO	AO			VE	VE	10-40	Dragendorf 27A
744		1	15200	VO	DRAG	MO	AO			VE	VE		Possible Dragendorf 16
744		1	15200	VO	DRAG	MO	AO			VE	VE	15-60	Dragendorf 18
744		7	15200	SF	FIN	MO	AO			VE	VE		
744		3	15200	SF	FIN	MO	AO		MO	VE	VE		
744		1	15252	FO	FIN	MO	AO				PC		
744		1	15300	SF	AMF	TO	AO				EN		
744		2	15301	SF	AMF	TO	AO						
744		1	15303	SF	AMF	TO	AO		AC			s.l	
744		1	15305	NA	AMF	TO	AO						

C/ Sotstinent Navarro, 12-16 i Bda/ Caçador, 8. Muralla romana - Torres 27 i 28 (Barcelona)

059/12; 052/13; 081/14

U.E.	Núm.	Frag.	Class.	Def. Fragm.	Tipo	Tècnica	Pasta	Decoració Int.	Decoració Ext.	Acabats Int.	Acabats Ext.	Cronologia	Observacions
744		5	15305	SF	AMF	TO	AO						
744		1	15305	SF	AMF	TO	AO		AC				
744		1	15331	SF	FIN	MO	AO						
744		3	15361	SF	FIN	TO	AO						
744		2	15361	FO	OST	TO	AO		AC				
744		1	15361	VO	OST	TO	AO				PC		Ostia III,332
744		1	15431	PE	BOL	TO	AO						
744		1	15431	VO	COP	TO	AR						
744		15	15431	SF	FIN	TO	AO						
744		3	15431	SF	FIN	TO	AR						
744		1	15431	VO	GER	TO	AO						
744		1	15431	NA	OLL	TO	AR						En forma de semicercle
744		1	15450	SF	FIN	TL	GR						
744		1	15450	SF	FIN	TL	GR				ES		
744		1	15450	VO	OLL	TO	GR						Perfil en S, presenta un arrencament de nansa
744		1	30000	AR	VIN	ND							R-12349 Blau-turquesa estriat
744		1	30000	PE	VIN	ND							R-12349 Blau-turquesa

C/ Sotstinent Navarro, 12-16 i Bda/ Caçador, 8. Muralla romana - Torres 27 i 28 (Barcelona)

059/12; 052/13; 081/14

U.E.	Núm.	Frag.	Class.	Def. Fragm.	Tipo	Tècnica	Pasta	Decoració Int.	Decoració Ext.	Acabats Int.	Acabats Ext.	Cronologia	Observacions
744		4	30000	SF	VIN	ND							R-12349 Blau-turquesa
744		1	30000	SF	VIN	ND							R-12349 Blanc
744		1	30000	SF	VIN	ND							R-12349 Blau
744		1	30000	VO	VIN	ND							R-12349 Verd
744		4	60101										
744	1	1	15200	PE	FIN	MO	AO	IS		VE	VE		EX.OF.....AN
744	2	1	15361	PS	LAMB	TO	AO					150-200	Lamboglia 9 B
745		1	15150	VO	ETT	MO	AO			VE	VE		Possible Ettlinger 22
745		2	15150	SF	FIN	MO	AO			VE	VE		
745		1	15200	VO	DRAG	MO	AO	BB		VE	VE		Dragendorf 35
745		1	15200	VO	DRAG	MO	AO			VE	VE	60-100	Dragendorf 37 A
745		1	15200	VO	DRAG	MO	AO			VE	VE	40-80	Dragendorf 27 B
745		1	15200	VO	DRAG	MO	AO			VE	VE	40-70	Dragendorf 25 B
745		2	15200	PE	FIN	MO	AO			VE	VE		
745		19	15200	SF	FIN	MO	AO			VE	VE		
745		1	15203	SF	FIN	MO	AO			VE	VE		
745		1	15203	SF	FIN	MO	AO				VE		

C/ Sotstinent Navarro, 12-16 i Bda/ Caçador, 8. Muralla romana - Torres 27 i 28 (Barcelona)

059/12; 052/13; 081/14

U.E.	Núm.	Frag.	Class.	Def. Fragm.	Tipo	Tècnica	Pasta	Decoració Int.	Decoració Ext.	Acabats Int.	Acabats Ext.	Cronologia	Observacions
745		1	15205	VO	RIG	MO	AO		IS			370-500	Rigoir 16
745		1	15221	VO	DRAG	MO	AO			VE	VE		Dragendorf 29/37
745		4	15221	SF	FIN	MO	AO			VE	VE		
745		1	15231	FO	FIN	MO	AO			VE	VE		
745		3	15231	SF	FIN	MO	AO			VE	VE		
745		1	15231	VO	H.	MO	AO			VE	VE	350-400	Hayes 50 B
745		1	15233	FO	FIN	MO	AO	IS		VE			Cercles concèntrics
745		1	15233	FO	FIN	MO	AO			VE			
745		1	15233	FO	FIN	MO	AO			VE			Pasta cremada
745		5	15233	SF	FIN	MO	AO			VE			
745		1	15233	VO	H.	MO	AO			VE		350-450	Hayes 60
745		1	15257	FO	FIN	MO	AO		AR	VE	VE		
745		2	15257	SF	FIN	MO	AO				VE		
745		1	15257	SF	FIN	MO	AO		AR	VE	VE		
745		11	15300	SF	AMF	TO	AO				EN		
745		1	15300	SF	AMF	TO	AO						Reaprofitat com a fitxa
745		1	15308	AR	AMF	TO	AO						

C/ Sotstinent Navarro, 12-16 i Bda/ Caçador, 8. Muralla romana - Torres 27 i 28 (Barcelona)

059/12; 052/13; 081/14

U.E.	Núm.	Frag.	Class.	Def. Fragm.	Tipo	Tècnica	Pasta	Decoració Int.	Decoració Ext.	Acabats Int.	Acabats Ext.	Cronologia	Observacions
745		12	15308	SF	AMF	TO	AO						
745		1	15330	PS	LLU								R-12321 Llàntia de volutes, amb motiu central amb animals fantàstics, presenta sigillum a la base il·legible
745		1	15336	SF	LLU	MO	AO				EN		
745		1	15360	SF	FIN	TO	AO						
745		4	15360	SF	FIN	TO	AO				EN		
745		1	15360	VO	MO	TO	AO			EN	EN		Vora arrodonida, llavi penjant
745		1	15361	FO	FIN	TO	AO				PC		
745		4	15361	FO	FIN	TO	AO		AC				
745		1	15361	PE	FIN	TO	AO						
745		3	15361	SF	FIN	TO	AO				PC		
745		2	15361	SF	FIN	TO	AO						
745		1	15361	SF	FIN	TO	AO				VE		
745		2	15361	VO	LAMB	TO	AO						Lamboglia 9 B
745		1	15361	VO	LAMB	TO	AO						Lamboglia 10 A
745		1	15361	NA	OLL	TO	AO						
745		2	15361	VO	OST	TO	AO						Ostia III, 267
745		3	15361	VO	OST	TO	AO						Ostia III, 332

C/ Sotstinent Navarro, 12-16 i Bda/ Caçador, 8. Muralla romana - Torres 27 i 28 (Barcelona)

059/12; 052/13; 081/14

U.E.	Núm.	Frag.	Class.	Def. Fragm.	Tipo	Tècnica	Pasta	Decoració Int.	Decoració Ext.	Acabats Int.	Acabats Ext.	Cronologia	Observacions
745		1	15361	AG	TAP	TO	AO						
745		1	15361	VO	VIL	TO	AO						Vila-roma 5.40
745		1	15365	SF	FIN	TO	AR						
745		1	15431	VO	AMP	TO	AR						
745		1	15431	PE	FIN	TO	AO						
745		40	15431	SF	FIN	TO	AO						
745		1	15431	SF	FIN	TO	AO		IS				Palmetes
745		2	15431	SF	FIN	TO	AR						
745		1	15431	NA	GER	TO	AO						
745		2	16301	FO	FIN	TL	GR						
745		1	16301	FO	FIN	TL	GR			ES			
745		1	16301	FO	FIN	TL	GR				ES		
745		1	16301	SF	FIN	TL	GR						
745		1	16301	SF	FIN	TL	GO						
745		1	16301	VO	OLL	TL	GR						Similar làmina 6 forma PR/IV.7 (Beltrán de Heredia; Quarhis 2005)
745		1	16301	VO	OLL	TL	GR						Similar làmina 6 forma PR/IV.6 (Beltrán de Heredia; Quarhis 2005)
745		1	16302	VO	CSS	TL	GO						Similar làmina 6 forma PR/I.8 (Beltrán de Heredia; Quarhis 2005)

C/ Sotstinent Navarro, 12-16 i Bda/ Caçador, 8. Muralla romana - Torres 27 i 28 (Barcelona)

059/12; 052/13; 081/14

U.E.	Núm.	Frag.	Class.	Def. Fragm.	Tipo	Tècnica	Pasta	Decoració Int.	Decoració Ext.	Acabats Int.	Acabats Ext.	Cronologia	Observacions
745		1	16303	FO	FIN	TL	GR						
745		1	16303	SF	FIN	TL	GR						
745		2	20107	SF	ATI								R-12382
745		1	30000	NA	VIN	ND							R-12349 Blanc
745		1	30000	NA	VIN	ND							R-12349 Blanc
745		2	30000	SF	VIN	ND							R-12349 Verd
745		5	30000	SF	VIN	ND							R-12349 Blanc
745		3	30000	SF	VIN	ND							R-12349 Blau-turquesa
745		1	30000	VO	VIN	ND							R-12349 Blau-turquesa
745		1	30000	VO	VIN	ND							R-12349 Blau-turquesa
745		1	40047										Blanc, possible mà de morter
745		1	40047										Fragment d'extremitat inferior possiblement pertanyent a una estatueta de figura humana Presenta meitat superior, articulació del genoll, i quasi tota la meitat inferior, absència de peu. Mides 7cm alt, diàmetre 1,5cm
745		1	50101										Rosat
745		1	50101										Blanc
745	1	1	15150	PE	FIN	MO	AO	IS	IN	VE	VE	15-50	Aretina. Planta pedis L·GELL[IUS] Incisió exterior en forma d'aspa
745	2	1	16303	VO	CSS	TL	GO						
745	3	1	40009	SF	ESC								Blanc, fragment extremitat inferior / cama d'una estatueta.

C/ Sotstinent Navarro, 12-16 i Bda/ Caçador, 8. Muralla romana - Torres 27 i 28 (Barcelona)

059/12; 052/13; 081/14

U.E.	Núm.	Frag.	Class.	Def. Fragm.	Tipo	Tècnica	Pasta	Decoració Int.	Decoració Ext.	Acabats Int.	Acabats Ext.	Cronologia	Observacions
746		1	15200	SF	FIN	MO	AO			VE	VE		
746		3	15230	SF	FIN	MO	AO			VE	VE		
746		1	15233	SF	FIN	MO	AO			VE			
746		1	15301	SF	AMF	TO	AO						Reaprofitada com a tap
746		1	15361	SF	FIN	TO	AO				PC		
746		7	15431	SF	FIN	TO	AO						
746		6	20107	SF	ATI								
746		37	50101										Blanc-vermell
746		75	50101										Blanc
746		49	50101										Ocre-vermell sector B
746		182	50101										Blanc
746		14	50101										Blanc, franges en gris-negre Sector B
746		27	50101										Ocre-vermell sector D
746		74	50101										Blanc sector D
746		166	50101										Blanc sector A
746		39	50101										Ocre-vermell sector A
746		35	50101										Blanc amb línia en gris-negre sector A

C/ Sotstinent Navarro, 12-16 i Bda/ Caçador, 8. Muralla romana - Torres 27 i 28 (Barcelona)

059/12; 052/13; 081/14

U.E.	Núm.	Frag.	Class.	Def. Fragm.	Tipo	Tècnica	Pasta	Decoració Int.	Decoració Ext.	Acabats Int.	Acabats Ext.	Cronologia	Observacions
746		24	50101										Blanc sector C
746		13	50101										Blanc i vermell sector C
746		54	50101										Blanc i vermell sector F
746		5	60101										
746	1	1	15361	PS	OST	TO	AO				PC		Ostia III, 332
747		1	15150	SF	FIN	MO	AO			VE	VE		
747		1	15200	VO	DRAG	MO	AO			VE	VE	40-90	Dragendorf 29 B
747		2	15200	PE	FIN	MO	AO			VE	VE		
747		2	15200	SF	FIN	MO	AO			VE	VE		
747		1	15205	FO	GER	MO	AO				VE		
747		1	15221	VO	DRAG	MO	AO			VE	VE	60-100	Dragendorf 37 A
747		1	15221	SF	FIN	MO	AO			VE	VE		
747		1	15230	PE	FIN	MO	AO			VE	VE		
747		1	15230	SF	FIN	MO	AO			VE	VE		
747		1	15231	PE	FIN	MO	AO			VE	VE		
747		1	15233	FO	FIN	MO	AO	IS		VE			Palmetes segmentades
747		1	15233	VO	H.	MO	AO			VE		530-580	Hayes 99 B

C/ Sotstinent Navarro, 12-16 i Bda/ Caçador, 8. Muralla romana - Torres 27 i 28 (Barcelona)

059/12; 052/13; 081/14

U.E.	Núm.	Frag.	Class.	Def. Fragm.	Tipo	Tècnica	Pasta	Decoració Int.	Decoració Ext.	Acabats Int.	Acabats Ext.	Cronologia	Observacions
747		1	15233	VO	H.	MO	AO			VE		500-580	Hayes 140 A
747		1	15233	VO	H.	MO	AO			VE		360-470	Hayes 67
747		1	15233	VO	H.	MO	AO			VE		500-530	Hayes 80 B
747		1	15300	AR	AMF	TO	AO				EN		
747		1	15300	NA	AMF	TO	AO				EN		
747		1	15300	PI	AMF	TO	AO				EN		
747		124	15300	SF	AMF	TO	AO				EN		
747		1	15300	VO	KEAY	TO	AO				EN		Keay XXXV B
747		1	15300	VO	KEAY	TO	AO				EN		Keay LV A
747		8	15303	SF	AMF	TO	AO						
747		1	15303	NA	LRA	TO	AO						LRA 1
747		1	15303	PI	LRA	TO	AO						LRA 1
747		1	15303	SF	LRA	TO	AO						LRA 3
747		1	15303	SF	LRA	TO	AO		AC				LRA 3
747		3	15303	SF	LRA	TO	AO		AC				LRA 1
747		1	15305	PI	AMF	TO	AO						
747		6	15305	SF	AMF	TO	AO						

C/ Sotstinent Navarro, 12-16 i Bda/ Caçador, 8. Muralla romana - Torres 27 i 28 (Barcelona)

059/12; 052/13; 081/14

U.E.	Núm.	Frag.	Class.	Def. Fragm.	Tipo	Tècnica	Pasta	Decoració Int.	Decoració Ext.	Acabats Int.	Acabats Ext.	Cronologia	Observacions
747		1	15307	AR	AMF	TO	AO						
747		1	15307	NA	AMF	TO	AO						
747		2	15307	SF	AMF	TO	AO						
747		8	15308	SF	AMF	TO	AO						
747		1	15335	SF	LLU	MO	AO						
747		1	15360	VO	MOR	TO	AO						Llavi arrodonit , vora recta amb visera penjant
747		3	15361	FO	FIN	TO	AO						
747		6	15361	SF	FIN	TO	AO						
747		1	15361	VO	LAMB	TO	AO						Lamboglia 10 A
747		1	15361	VO	LAMB	TO	AO						Lamboglia 9 B
747		1	15361	VO	LAMB	TO	AO						Lamboglia 10 B
747		3	15361	VO	OST	TO	AO						Ostia III, 332
747		1	15361	VO	OST	TO	AO						Ostia III, 324
747		1	15361	VO	OST	TO	AO						Ostia III, 267
747		1	15361	VO	VIL	TO	AO						Vila-roma 5.40
747		22	15431	SF	FIN	TO	AO						
747		5	15431	SF	FIN	TO	AO		AC				

C/ Sotstinent Navarro, 12-16 i Bda/ Caçador, 8. Muralla romana - Torres 27 i 28 (Barcelona)

059/12; 052/13; 081/14

U.E.	Núm.	Frag.	Class.	Def. Fragm.	Tipo	Tècnica	Pasta	Decoració Int.	Decoració Ext.	Acabats Int.	Acabats Ext.	Cronologia	Observacions
747		1	15431	BE	GER	TO	AR						
747		1	15431	FO	GER	TO	AO						
747		1	15431	FO	GER	TO	AR						
747		1	15431	VO	GER	TO	AO						Llavi arrodonit vora exvasada
747		1	15431	VO	GER	TO	AR						Llavi arrodonit vora exvasada
747		1	15431	VO	MOR	TO	AO						Llavi arrodonit, vora lleugermanet entrant, visera recta
747		1	15431	VO	MOR	TO	AO						Llavi arrodonit, vora recta, visera recta
747		2	15600										Tegulae reaprofitada com a fitxa
747		1	16300	NA	FIN	TL	GR					s.VII-VIII	Grollera. Trilobulada
747		3	16300	SF	FIN	TL	GR		AC			s.VII-VIII	Grollera
747		2	16300	SF	FIN	TL	GO					s.VII-VIII	Grollera.
747		9	16300	SF	FIN	TL	GR					s.VII-VIII	Grollera.
747		1	16300	SF	FIN	TL	BE				BR	s.VII-VIII	Grollera.
747		1	16300	FO	OLL	TL	GR					s.VII-VIII	Grollera
747		1	16300	FO	OLL	TL	GO					s.VII-VIII	Grollera
747		1	16300	VO	OLL	TL	GR					s.VII-VIII	Grollera. Llavi arrodonit i vora lleugerament penjant, perfil en S
747		1	16300	VO	TAP	TL	GR					s.VII-VIII	Grollera. Llavi arrodonit i vora lleugerament plana

C/ Sotstinent Navarro, 12-16 i Bda/ Caçador, 8. Muralla romana - Torres 27 i 28 (Barcelona)

059/12; 052/13; 081/14

U.E.	Núm.	Frag.	Class.	Def. Fragm.	Tipo	Tècnica	Pasta	Decoració Int.	Decoració Ext.	Acabats Int.	Acabats Ext.	Cronologia	Observacions
747		12	16301	SF	FIN	TL	GR						
747		2	16301	SF	FIN	TL	GO						
747		1	16301	VO	OLL	TL	GR						Similar làmina 6 forma PR/IV.3 (Beltrán de Heredia; Quarhis 2005)
747		2	16301	VO	OLL	TL	GR						Similar làmina 6 forma PR/IV.8 (Beltrán de Heredia; Quarhis 2005)
747		1	16301	VO	OLL	TL	GR						Similar làmina 6 forma PR/IV.7 (Beltrán de Heredia; Quarhis 2005)
747		1	16302	SF	FIN	TL	GR						
747		1	20107	SF	ATI								R-12352 possible recipient, presenta una superfície plana
747		1	20107	SF	ATI								R-12382
747		1	20108	PS	MON								R-12325 1,2 cm diàmtetre anvers i revers il·legibles
747		1	30000	NA	VIN	ND							Blau-turquesa
747		2	30000	PE	VIN	ND							Blau-turquesa
747		3	30000	SF	VIN	ND							Blau-turquesa
747		3	30000	SF	VIN	ND							Blanc
747		1	30000	SF	VIN	ND							Verd
747		1	30000	SF	VIN	ND							Blau
747		1	30000	SF	VIN	ND							Groc
747		27	50101										BLanc-vermell

C/ Sotstinent Navarro, 12-16 i Bda/ Caçador, 8. Muralla romana - Torres 27 i 28 (Barcelona)

059/12; 052/13; 081/14

U.E.	Núm.	Frag.	Class.	Def. Fragm.	Tipo	Tècnica	Pasta	Decoració Int.	Decoració Ext.	Acabats Int.	Acabats Ext.	Cronologia	Observacions
747		2	50252										Opus signinum
747		8	60101										
747		26	60110										
747	1	1	15308	VO	DRES	TO	AO						Dressel 1C AR130
747	2	1	15204	VO	RIG	MO	AR		IN			400-500	Rigoir 23. Decoració en espiga
747	3	1	15361	VO	ATL	TO	AO				VE		Atlante 107,11
748		1	15150	FO	FIN	MO	AO	IS	VE	VE		10-50	Possible Planta pedis GELL[IUS]
748		1	15200	VO	DRAG	MO	AO			VE	VE		Dragendorf 37B
748		1	15200	VO	DRAG	MO	AO			VE	VE		Dragendorf 33C
748		2	15200	VO	DRAG	MO	AO		VE	VE			Dragendorf 37 A
748		1	15200	VO	DRAG	MO	AO		VE	VE			
748		1	15200	VO	DRAG	MO	AO		VE	VE		40-80	Dragendorf 47 B
748		1	15200	VO	DRAG	MO	AO		VE	VE		80-120	Dragendorf 27 C
748		1	15200	VO	DRAG	MO	AO		VE	VE		1-60	Dragendorf 15 A2
748		1	15200	PE	FIN	MO	AO			VE	VE		
748		1	15200	PE	FIN	MO	AO		VE	VE			
748		1	15200	PE	FIN	MO	AO		VE	VE			

C/ Sotstinent Navarro, 12-16 i Bda/ Caçador, 8. Muralla romana - Torres 27 i 28 (Barcelona)

059/12; 052/13; 081/14

U.E.	Núm.	Frag.	Class.	Def. Fragm.	Tipo	Tècnica	Pasta	Decoració Int.	Decoració Ext.	Acabats Int.	Acabats Ext.	Cronologia	Observacions
748		4	15200	SF	FIN	MO	AO			VE	VE		
748		1	15200	SF	FIN	MO	AO		MO	VE	VE		Decoració floral
748		1	15205	SF	FIN	MO	BE		RO				
748		1	15221	VO	DRAG	MO	AO		VE	VE			Dragendorf 37 A
748		1	15221	SF	FIN	MO	AO		VE	VE			
748		2	15221	VO	FIN	MO	AO		VE	VE			
748		2	15230	SF	FIN	MO	AO		VE	VE			
748		1	15230	VO	H	MO	AO		VE	VE		s.II	Hayes 14-17
748		1	15230	VO	H	MO	AO		VE	VE		s.II	Hayes 14a
748		14	15231	SF	FIN	MO	AO		VE	VE			
748		1	15231	VO	H.	MO	AO		VE	VE		350-400	Hayes 50 B
748		1	15252	SF	FIN	MO	AO			VE	VE		
748		1	15252	SF	FIN	MO	AO		RO	VE	VE		
748		1	15300	NA	AMF	TO	AO				EN		
748		22	15300	SF	AMF	TO	AO				EN		
748		1	15303	PI	AMF	TO	AO						
748		2	15303	SF	AMF	TO	AO						

C/ Sotstinent Navarro, 12-16 i Bda/ Caçador, 8. Muralla romana - Torres 27 i 28 (Barcelona)

059/12; 052/13; 081/14

U.E.	Núm.	Frag.	Class.	Def. Fragm.	Tipo	Tècnica	Pasta	Decoració Int.	Decoració Ext.	Acabats Int.	Acabats Ext.	Cronologia	Observacions
748		2	15303	SF	AMF	TO	AO						Pasta LRA 2
748		2	15303	SF	AMF	TO	AO		AC				
748		1	15303	SF	AMF	TO	AO		AC				Pintat en negre exterior, abstacte
748		2	15305	SF	AMF	TO	AO						
748		1	15307	SF	AMF	TO	AO						
748		1	15308	NA	AMF	TO	AO						
748		2	15308	SF	AMF	TO	AO						
748		1	15360	SF	FIN	TO	AO				EN		Blanca
748		1	15360	SF	FIN	TO	AO				PC		
748		1	15361	FO	FIN	TO	AO		AC		PC		
748		1	15361	FO	FIN	TO	AO						
748		2	15361	FO	FIN	TO	AO		AC				
748		1	15361	SF	FIN	TO	AO		AC				
748		14	15361	SF	FIN	TO	AO						
748		10	15361	SF	FIN	TO	AO				PC		
748		1	15361	SF	FIN	TO	AO			VE			
748		1	15361	SF	FIN	TO	AO		AC		PC		

C/ Sotstinent Navarro, 12-16 i Bda/ Caçador, 8. Muralla romana - Torres 27 i 28 (Barcelona)

059/12; 052/13; 081/14

U.E.	Núm.	Frag.	Class.	Def. Fragm.	Tipo	Tècnica	Pasta	Decoració Int.	Decoració Ext.	Acabats Int.	Acabats Ext.	Cronologia	Observacions
748		1	15361	VO	LAMB	TO	AO						Lamboglia 10 B
748		3	15361	VO	LAMB	TO	AO						Lamboglia 9 A
748		4	15361	VO	OST	TO	AO				PC		Ostia III, 332
748		4	15361	VO	OST	TO	AO				PC		Ostia III, 267
748		1	15361	VO	OST	TO	AO						Ostia II,303
748		3	15361	VO	OST	TO	AO						Ostia III, 324
748		1	15431	VO	AMF	TO	AO						Amforisc
748		1	15431	FO	FIN	TO	AO						
748		36	15431	SF	FIN	TO	AO						
748		1	15431	SF	FIN	TO	AR						
748		1	15431	SF	GER	TO	BE						
748		1	15431	NA	GET	TO	AO						
748		1	15431	VO	MOR	TO	AO						Pasta bètica
748		1	15431	SF	OLL	TO	AO						Presenta residus a l'interior
748		1	15431	VO	OLL	TO	AO						Llavi arrodonit, perfil en S, presenta encaix interior per a tapadora
748		1	15431	VO	TAP	TO	AR						
748		1	15450	NA	FIN	TL	GR						Lobulada

C/ Sotstinent Navarro, 12-16 i Bda/ Caçador, 8. Muralla romana - Torres 27 i 28 (Barcelona)

059/12; 052/13; 081/14

U.E.	Núm.	Frag.	Class.	Def. Fragm.	Tipo	Tècnica	Pasta	Decoració Int.	Decoració Ext.	Acabats Int.	Acabats Ext.	Cronologia	Observacions
748		3	15450	SF	FIN	TL	GR						
748		1	20107	SF	ATI								R-12381
748		1	20107	SF	ATI								R-12382 Rebó
748		1	20108	PS	MON								R-12328 1,6 cm diàmtetre
748		1	20108	SF	MON								R-12327 1,8 cm diàmtetre anvers bust revers il·legible
748		6	30000	SF	UGU	ND							R-12350, un dels fragments pertany a la base , es conserva la totalitat delfons i el coll o tronc
748		1	30000	AR	VIN	ND							R-12349 Blau-turquesa estriat
748		12	30000	SF	VIN	ND							R-12349 Blau-turquesa
748		10	30000	SF	VIN	ND							R-12349 Blanc
748		1	30000	SF	VIN	ND							R-12349 Blau
748		2	30000	SF	VIN	ND							R-12349 Blanc aplic
748		1	30000	SF	VIN	ND							R-12349 Blau-turquesa aplic
748		5	30000	VO	VIN	ND							R-12349 Decorades amb formes semicirculars
748		1	30000	VO	VIN	ND							R-12349 Blanc
748		1	40047										Blanc, possible element de figura antropomorfa, dit?
748		2	40047										R-12377 blau
748		8	50101										Ocre-vermell

C/ Sotstinent Navarro, 12-16 i Bda/ Caçador, 8. Muralla romana - Torres 27 i 28 (Barcelona)

059/12; 052/13; 081/14

U.E.	Núm.	Frag.	Class.	Def. Fragm.	Tipo	Tècnica	Pasta	Decoració Int.	Decoració Ext.	Acabats Int.	Acabats Ext.	Cronologia	Observacions
748		6	50101										Blanc
748		2	50101										Blanc amb línies en blau i negre
748		16	60101										
749		1	12114	SF	FIN	MO	AO			VE	VE		
749		1	15300	SF	AMF	TO	AO				EN		
749		1	15361	VO	OST	TO	AO						Ostia III, 332
751		1	15305	VO	DRES	TO	AO						Dressel 14
751		1	15361	VO	OST	TO	AO						Ostia III, 332
751		1	15431	FO	GER	TO	AO						
751		1	20108	PS	MON								R-12329 1,9 cm diàmtetre anvers i revers il·legibles
751		2	50101										Restes en ocre/vermell
751		7	50101										blanc, vermell-ocre
751	1	1	15301	VO	DRES	TO	AO					1r 1/4 s.I	Dressel 1B AR142
752		1	15300	SF	AMF	TO	AO				EN		
752		2	15431	SF	FIN	TO	AO						
752		2	17090	SF	FIN	TL	GO				VI	s.XII-XIII	Verd
752		1	17090	SF	FIN	TL	GO			VI		s.XII-XIII	Verd

C/ Sotstinent Navarro, 12-16 i Bda/ Caçador, 8. Muralla romana - Torres 27 i 28 (Barcelona)

059/12; 052/13; 081/14

U.E.	Núm.	Frag.	Class.	Def. Fragm.	Tipo	Tècnica	Pasta	Decoració Int.	Decoració Ext.	Acabats Int.	Acabats Ext.	Cronologia	Observacions
752		1	17090	NA	GET	TL	GO			VI		s.XII-XIII	Verd
752		3	17092	SF	FIN	TL	GO					s.XII-XIII	
752		10	17092	SF	FIN	TL	GRO					s.XII-XIII	
752		2	17092	FO	SIT	TL	BE					s.XII-XIII	
752		1	17092	VO	SIT	TL	BE					s.XII-XIII	
752		1	17092	VO	TAP	TL	GO					s.XII-XIII	
753		1	15200	VO	DRAG	MO	AO			VE	VE	15-40	Dragendorf 24-25 A
753		1	15351	SF	FIN	TO	AO						
753		1	15361	SF	FIN	TO	AO				PC		
753		2	15431	SF	FIN	TO	AR						
753		5	50101										ocre-vermell
753		17	50101										Blanc
754		2	15252	SF	FIN	MO	AO						
754		1	15252	SF	FIN	MO	AO				PC		
755		1	30000	SF	VIN	ND							GRoc amb línies blanques paral·leles al llavi
757		1	30000	FO	VIN	ND							Groc
757		10	30000	SF	VIN	ND							Groc

C/ Sotstinent Navarro, 12-16 i Bda/ Caçador, 8. Muralla romana - Torres 27 i 28 (Barcelona)

059/12; 052/13; 081/14

U.E.	Núm.	Frag.	Class.	Def. Fragm.	Tipo	Tècnica	Pasta	Decoració Int.	Decoració Ext.	Acabats Int.	Acabats Ext.	Cronologia	Observacions
757		1	30000	SF	VIN	ND							Groc, decoració extern petit mameló
758		4	15300	SF	AMF	TO	AO				EN		
758		1	15301	SF	AMF	TO	AO						
758		1	16301	VO	OLL	TL	GR						Similar làmina 6 forma PR/IV.1 (Beltrán de Heredia; Quarhis 2005)
758		1	17150	SF	FIN	TO	AO		PI	VI			Pintat malmès
758		1	17150	SF	GER	TO	AO		PI	VI	VI		Pintat malmès
758		1	17150	NA	GET	TO	AO		PI	VI	VI		Traços horitzontals en manganès
758		3	17150	SF	SEV	TO	AO	PI		VI			Pintat malmès
758		1	17150	VO	SEV	TO	AO	PI		VI			Pintat malmès. Similar forma làmina 4 figura 3 (Beltrán de Heredia, Quarhis 2007)
758		1	17154	SF	FIN	TO	AO		AC		VI	s.XIII	
758		1	17200	NA	TEN	TO	AO					s.XIII	Alfàbia, trilobulada
758		6	17200	SF	TEN	TO	AO		AC			s.XIII	Alfàbia
758		11	17301	SF	FIN	TO	AO			VI		s.XIII	Melat. Possiblement de gibrell
758		2	17301	SF	FIN	TO	AO				VI	s.XIII	Melat.
758		1	17301	FO	GER	TO	AO			VI		s.XIII	Melat. En forma de regalims
758		1	17301	NA	GER	TO	AO			VI	VI	s.XIII	Melat.
758		1	17301	SF	GER	TO	AO		IS		VI	s.XIII	Melat. Registre de rosetes

C/ Sotstinent Navarro, 12-16 i Bda/ Caçador, 8. Muralla romana - Torres 27 i 28 (Barcelona)

059/12; 052/13; 081/14

U.E.	Núm.	Frag.	Class.	Def. Fragm.	Tipo	Tècnica	Pasta	Decoració Int.	Decoració Ext.	Acabats Int.	Acabats Ext.	Cronologia	Observacions
758		1	17301	VO	GER	TO	AO				VI	s.XIII	Melat. Similar forma 3 làmina 6 (Beltrán de Heredia, Quarhis 2007)
758		1	17301	PE	GIB	TO	AO			VI		s.XIII	Melat
758		1	17301	VO	GIB	TO	AO			VI		s.XIII	Melat. Similar forma 5 làmina 8 (Beltrán de Heredia, Quarhis 2007)
758		1	17301	VO	GIB	TO	AO			VI		s.XIII	Melat. Similar forma 7 làmina 8 (Beltrán de Heredia, Quarhis 2007)
758		1	17301	VO	GIB	TO	AO			VI		s.XIII	Melat. Similar forma 5 làmina 6 (Beltrán de Heredia, Quarhis 2007)
758		1	17301	NA	POA	TO	AO				VI	s.XIII	Melat.
758		1	17301	VO	SEV	TO	AO			VI		s.XIII	Melat. Similar forma 6 làmina 1 (Beltrán de Heredia, Quarhis 2007) malgrat a la làmina està en vidra verd
758		15	17302	SF	FIN	TO	AO					s.XIII	
758		8	17302	SF	FIN	TO	AO		AC			s.XIII	
758		1	17302	FO	TEN	TO	AO					s.XIII	
758		1	17303	BE	CSS	TL	GR					s.XIII	
758		18	17303	SF	FIN	TL	GR					s.XIII	
758		2	17303	SF	FIN	TL	GO					s.XIII	
758		2	17303	SF	FIN	TL	BE					s.XIII	
758		1	17303	SF	FIN	TL	GO			VI		s.XIII	
758		1	17303	FO	OLL	TL	GO			VI		s.XIII	
758		4	17303	FO	OLL	TL	GR					s.XIII	

C/ Sotstinent Navarro, 12-16 i Bda/ Caçador, 8. Muralla romana - Torres 27 i 28 (Barcelona)

059/12; 052/13; 081/14

U.E.	Núm.	Frag.	Class.	Def. Fragm.	Tipo	Tècnica	Pasta	Decoració Int.	Decoració Ext.	Acabats Int.	Acabats Ext.	Cronologia	Observacions
758		1	17303	FO	OLL	TL	BE					s.XIII	
758		2	17303	NA	OLL	TL	GO					s.XIII	
758		3	17303	VO	OLL	TL	GR					s.XIII	Perfil en S
758		3	17303	VO	OLL	TL	BE					s.XIII	Perfil en S
758		2	17560	SF	FIN	TO	AO				VI	s.XIV	Vidriat verd gòtic.
758		1	40047										Verd,Possible plaqueta paviment opus sectile fragmentada
758		5	50101										Blanc
758		9	60101										
758	1	1	17200	VO	TEN	TO	AO		AC			s.XIII	Alfàbia
758	2	1	17200	FO	TEN	TO	AO				EN	s.XIII	Alfàbia. Blanca
758	3	1	17200	SF	TEN	TO	BE		AC				Presenta registres de motius d'un flor de set pètals amb punts a l'interespai
758	4	1	17301	VO	ESC	TO	AO						Peça de reduïdes dimensions, llavi arrdonit i vora recta, presenta una inflexió marcant la carena. A l'exterior manganès, i l'interior en marró.
759		1	15150	VO	ETT	MO	AO			VE	VE	40-80	Ettlinger 20.40
759		1	15200	VO	DRAG	MO	AO			VE	VE	40-90	Dragendorf 9B
759		1	15200	VO	DRAG	MO	AO			VE	VE	40-80	Dragendorf 27 B
759		2	15200	VO	DRAG	MO	AO			VE	VE	80-120	Dragendorf 27 C
759		3	15200	PE	FIN	MO	AO			VE	VE		

C/ Sotstinent Navarro, 12-16 i Bda/ Caçador, 8. Muralla romana - Torres 27 i 28 (Barcelona)

059/12; 052/13; 081/14

U.E.	Núm.	Frag.	Class.	Def. Fragm.	Tipo	Tècnica	Pasta	Decoració Int.	Decoració Ext.	Acabats Int.	Acabats Ext.	Cronologia	Observacions
759		1	15200	SF	FIN	MO	AO			VE	VE		
759		11	15300	SF	AMF	TO	AO						
759		1	15301	NA	AMF	TO	AO						
759		1	15301	SF	AMF	TO	AO						
759		1	15307	PI	AMF	TO	AO						
759		10	15307	SF	AMF	TO	AO						
759		2	15308	SF	AMF	TO	AO						
759		1	15331	SF	LLU	MO	AO				VE		Imperial. Vermella
759		2	15361	FO	FIN	TO	AO		AC				
759		1	15361	SF	FIN	TO	AO				PC		
759		1	15361	VO	LAMB	TO	AO						Lamboglia 10 A
759		1	15361	VO	LAMB	TO	AO						Lamboglia 10 B
759		1	15361	VO	OST	TO	AO						Ostia II, 306
759		1	15361	VO	OST	TO	AO						Ostia III, 332
759		1	15431	FO	FIN	TO	AO						
759		3	15431	SF	FIN	TO	AR						
759		7	15431	SF	FIN	TO	AO						

C/ Sotstinent Navarro, 12-16 i Bda/ Caçador, 8. Muralla romana - Torres 27 i 28 (Barcelona)

059/12; 052/13; 081/14

U.E.	Núm.	Frag.	Class.	Def. Fragm.	Tipo	Tècnica	Pasta	Decoració Int.	Decoració Ext.	Acabats Int.	Acabats Ext.	Cronologia	Observacions
759		1	15450	NA	FIN	TL	GR						
759		1	15450	SF	FIN	TO	GO						
759		13	15450	SF	FIN	TL	GR						
759		1	15450	VO	OLL	TL	GR						Perfil en S
759		1	20108	PS	MON								2,1cm diàmetre
759		1	20108	PS	MON								2,5cm diàmetre
759		1	30000	CO	VAF	ND							Blau-turquesa
759		2	30000	SF	VIN	ND							Blanc
759		4	30000	SF	VIN	ND							Blau-turquesa
759		10	50101										Vermell-ocre
759		3	50101										Verd
759		6	50101										foncs ocre-groc amb vermell
759		16	60101										
759	1	2	15450	VO	OLL	TL	GR						Perfil en S, llavi arrodonit, presenta desgreixant de llicorella i partícules calcàries.
761		9	40047										Blanc
765		27	50101										Blanc
765		1	50101										GRoc

C/ Sotstinent Navarro, 12-16 i Bda/ Caçador, 8. Muralla romana - Torres 27 i 28 (Barcelona)

059/12; 052/13; 081/14

U.E.	Núm.	Frag.	Class.	Def. Fragm.	Tipo	Tècnica	Pasta	Decoració Int.	Decoració Ext.	Acabats Int.	Acabats Ext.	Cronologia	Observacions
765		1	50101										Vermell-ocre
765		13	50101										blanc, vermell-ocre
774		1	15500	SF	PTT	MA	GB						Pondus
800		1	15200	VO	DRAG	MO	AO			VE	VE	s.I	Dragendorf 33
800		2	15230	SF	FIN	MO	AO			VE	VE		
800		1	15230	NA	GER	MO	AO			VE	VE		
800		2	15300	NA	AMF	TO	AO				EN		
800		13	15300	SF	AMF	TO	AO				EN		
800		2	15303	SF	AMF	TO	AO						
800		1	15303	SF	AMF	TO	AO		PE				
800		2	15308	NA	AMF	TO	AO						
800		1	15361	FO	FIN	TO	AO		AC				
800		1	15431	SF	FIN	TO	AO				PC		
800		9	15431	SF	FIN	TO	AO						
800		2	15470	VO	TEN	MA	GO						
800		1	15600										Tegulae reaprofitada com a tap
800		2	16301	SF	FIN	TL	GR						

C/ Sotstinent Navarro, 12-16 i Bda/ Caçador, 8. Muralla romana - Torres 27 i 28 (Barcelona)

059/12; 052/13; 081/14

U.E.	Núm.	Frag.	Class.	Def. Fragm.	Tipo	Tècnica	Pasta	Decoració Int.	Decoració Ext.	Acabats Int.	Acabats Ext.	Cronologia	Observacions
800		1	16301	VO	MOR	TL	GR						Llavi arrodonit i vora lleugerament exvasada i visera recta engruixida.
800		1	16301	VO	OLL	TL	GR						Similar làmina 6 forma PR/IV.10 (Beltrán de Heredia; Quarhis 2005)
800		1	16302	VO	CSS	TL	GR						Similar làmina 6 forma PR/I.5 (Beltrán de Heredia; Quarhis 2005)
800		1	17092	VO	GER	TL	BE					VIII-IX	Grollera.Llavi rectangular i vora exvasada
800		7	20107	SF	FBI								
800		1	30000	PE	VIN	ND							R-12347 Groc
800		1	30000	VO	VIN	ND							R-12347 Blanc
801		11	15300	SF	AMF	TO	AO				EN		
801		1	15303	SF	AMF	TO	AO						
801		2	15303	AR	LRA	TO	AO						LRA 1
801		3	15431	SF	FIN	TO	AO						
801		3	15431	SF	FIN	TO	AO		AC				
801		1	15431	SF	FIN	TO	AO				PC		
801		1	15450	SF	FIN	TL	GO						
801		1	15450	SF	FIN	TL	GR						
801		1	15450	VO	OLL	TL	GR		IN				Llavi arrodonit i perfil en S, presenta registre al coll de línies oblqíües
802		1	15200	SF	FIN	MO	AO			VE	VE		

C/ Sotstinent Navarro, 12-16 i Bda/ Caçador, 8. Muralla romana - Torres 27 i 28 (Barcelona)

059/12; 052/13; 081/14

U.E.	Núm.	Frag.	Class.	Def. Fragm.	Tipo	Tècnica	Pasta	Decoració Int.	Decoració Ext.	Acabats Int.	Acabats Ext.	Cronologia	Observacions
802		1	15203	SF	FIN	MO	AO			VE	VE		
802		3	15204	SF	FIN	MO	AR			VE	VE		Vernís malmès
802		2	15205	PE	FIN	MO	AO				VE		
802		1	15205	SF	FIN	MO	AO		RO	VE	VE		
802		1	15205	SF	FIN	MO	AO			VE	VE		Malmès, vermell
802		1	15205	SF	FIN	MO	AO			VE	VE		Negre
802		3	15205	SF	FIN	MO	AO				VE		
802		1	15222	SF	FIN	MO	AO				VE		Vernís malmès
802		4	15230	SF	FIN	MO	AO			VE	VE		
802		1	15230	SF	FIN	MO	AO		RO	VE	VE		
802		1	15230	VO	H.	MO	AO			VE	VE	150-200	Hayes 8B
802		1	15233	FO	FIN	MO	AO			VE			
802		1	15233	VO	H.	MO	AO			VE		325-400	Hayes 61 A
802		1	15233	VO	H.	MO	AO			VE		480-520	Hayes 86
802		1	15233	VO	H.	MO	AO			VE		380-500	Hayes 91 B
802		1	15300	NA	AMF	TO	AO				EN		
802		66	15300	SF	AMF	TO	AO				EN		

C/ Sotstinent Navarro, 12-16 i Bda/ Caçador, 8. Muralla romana - Torres 27 i 28 (Barcelona)

059/12; 052/13; 081/14

U.E.	Núm.	Frag.	Class.	Def. Fragm.	Tipo	Tècnica	Pasta	Decoració Int.	Decoració Ext.	Acabats Int.	Acabats Ext.	Cronologia	Observacions
802		1	15300	SF	AMF	TO	AO				EN		Reaprofitat com a fitxa
802		2	15303	NA	AMF	TO	AO						
802		4	15303	SF	AMF	TO	AO						
802		1	15303	NA	LRA	TO	AO						LRA 7
802		1	15303	NA	LRA	TO	AO						LRA 1
802		1	15303	SF	LRA	TO	AO		PE				LRA 7
802		1	15303	SF	LRA	TO	AO						LRA 3
802		4	15303	SF	LRA	TO	AO						LRA 1
802		2	15305	NA	AMF	TO	AO						
802		6	15305	SF	AMF	TO	AO						
802		1	15307	PI	AMF	TO	AO						
802		1	15307	SF	AMF	TO	AO						
802		18	15308	SF	AMF	TO	AO						
802		2	15360	SF	FIN	TO	AO						
802		1	15360	SF	FIN	TO	AO				EN		Blanca
802		1	15361	FO	FIN	TO	AO		AC				
802		1	15361	FO	FIN	TO	AO			VE			

C/ Sotstinent Navarro, 12-16 i Bda/ Caçador, 8. Muralla romana - Torres 27 i 28 (Barcelona)

059/12; 052/13; 081/14

U.E.	Núm.	Frag.	Class.	Def. Fragm.	Tipo	Tècnica	Pasta	Decoració Int.	Decoració Ext.	Acabats Int.	Acabats Ext.	Cronologia	Observacions
802		1	15361	PE	FIN	TO	AO				PC		
802		2	15361	SF	FIN	TO	AO			VE			
802		2	15361	SF	FIN	TO	AO			VE	VE		
802		4	15361	SF	FIN	TO	AO						
802		1	15361	VO	OST	TO	AO						Ostia III, 267
802		1	15361	VO	OST	TO	AO						Ostia I, 270
802		13	15431	SF	FIN	TO	AO						
802		1	15431	SF	FIN	TO	AR						
802		1	15431	NA	GER	TO	AO						Lobulada
802		1	15431	PE	GER	TO	AO						
802		1	15431	VO	GER	TO	AO						Llavi apuntat i vora exvasada
802		1	15431	VO	GER	TO	AO						Llavi arrodonit presenta inflexió marcant el coll
802		1	15431	VO	MOR	TO	AO						Llavi arrodonit, vora recta, gairebé enganxada una visera penjant
802		1	16300	FO	FIN	TL	GR					s.VII-VIII	Grollera
802		1	16300	NA	FIN	TL	BE					s.VII-VIII	Grollera
802		2	16300	SF	FIN	TL	BE					s.VII-VIII	Grollera
802		9	16300	SF	FIN	TL	GR					s.VII-VIII	Grollera

C/ Sotstinent Navarro, 12-16 i Bda/ Caçador, 8. Muralla romana - Torres 27 i 28 (Barcelona)

059/12; 052/13; 081/14

U.E.	Núm.	Frag.	Class.	Def. Fragm.	Tipo	Tècnica	Pasta	Decoració Int.	Decoració Ext.	Acabats Int.	Acabats Ext.	Cronologia	Observacions
802		2	16301	SF	FIN	TL	GR						
802		3	16302	SF	FIN	TL	GR						
802		1	16303	SF	FIN	TL	GR						
802		1	20107	SF	ATI								R-12381
802		1	20107	SF	ATI								R-12381, element esfèric aplanat, en un dels extremps presenta possible inscripció o marca
802		1	20107	SF	FBI								R-12381
802		1	20108	PS	MON								R-11664 2,1 cm diàmtetre anvers i revers il·legibles
802		1	20108	SF	MON								R-12330 1,8 cm diàmtetre anvers i revers il·legibles
802		2	20112	PS	CLA								R-12380
802		1	20112	SF	CLA								R-12380
802		1	30000	PE	VIN	ND							R-12347 Blanc
802		5	30000	SF	VIN	ND							R-12347 Blau-turquesa
802		4	30000	SF	VIN	ND							R-12347 VErd
802		8	60101										
802	1	1	15300	VO	KEAY	TO	AO						Keay XXXV B
802	2	1	15305	VO	KEAY	TO	AO						Keay XIX AB
802	3	1	15308	VO	DRES	TO	AO						Dressel 7-8 AR122

C/ Sotstinent Navarro, 12-16 i Bda/ Caçador, 8. Muralla romana - Torres 27 i 28 (Barcelona)

059/12; 052/13; 081/14

U.E.	Núm.	Frag.	Class.	Def. Fragm.	Tipo	Tècnica	Pasta	Decoració Int.	Decoració Ext.	Acabats Int.	Acabats Ext.	Cronologia	Observacions
802	4	1	15205	VO	RIG	MO	AO	IS		VE	VE		Rigoir 2; sigillum : un cercle emmarcat amb punts i a l'interior una creu/aspa
802	5	1	16303	VO	OLL	TL	GR						Similar làmina 6 forma PR/II.4 (Beltrán de Heredia; Quarhis 2005)
805		3	15221	SF	FIN	MO	AO			VE	VE		
805		2	15300	SF	AMF	TO	AO				EN		
805		4	15305	SF	AMF	TO	AO						
805		1	15307	SF	AMF	TO	AO						
805		1	15308	SF	AMF	TO	AO						
805		1	15360	FO	FIN	TO	AO				PC		
805		1	15360	SF	FIN	TO	AO						
805		11	15431	SF	FIN	TO	AO						
805		2	15431	SF	FIN	TO	AR						
805		1	15431	SF	FIN	TO	AR						Pasta caolinítica
805		1	15431	NA	GER	TO	AO						
805		1	60101										
806		1	15221	SF	FIN	MO	AO			VE	VE		
806		1	15307	SF	AMF	TO	AO						
806		1	15361	VO	LAMB	TO	AO				PC		Lamboglia 9 A

C/ Sotstinent Navarro, 12-16 i Bda/ Caçador, 8. Muralla romana - Torres 27 i 28 (Barcelona)

059/12; 052/13; 081/14

U.E.	Núm.	Frag.	Class.	Def. Fragm.	Tipo	Tècnica	Pasta	Decoració Int.	Decoració Ext.	Acabats Int.	Acabats Ext.	Cronologia	Observacions
806		1	15431	FO	FIN	TO	AO						
806		1	15431	FO	FIN	TO	AR						
806		5	15431	SF	FIN	TO	AO						
806		1	15431	SF	FIN	TO	AR						
806		1	60101										
900		1	15100	SF									DIBUIX AMB EL VERNIS
900		1	15100	SF	FIN	MO	AO						Dibuix al vernís
900		1	15200	VO								15-60	DRAGENDORFF 18
900		1	15200	VO	DRA	MO	AO					15-60	Dragendorff 18
900		1	15205	VO	RIG	MO	AO						Rigoir 6a
900		1	15233	PE									SIMILAR A STAMPO 260-261-262. CREU
900		7	15233	SF									
900		1	15233	VO								380-500	HAYES 91
900		1	15233	VO								500-600	HAYES 99
900		1	15233	VO								500-580	HAYES 104 A
900		1	15233	VO								500-575	HAYES 103 B
900		1	15233	PE	FIN	MO	AO						Similar a stampo 260-261-262. Creu

C/ Sotstinent Navarro, 12-16 i Bda/ Caçador, 8. Muralla romana - Torres 27 i 28 (Barcelona)

059/12; 052/13; 081/14

U.E.	Núm.	Frag.	Class.	Def. Fragm.	Tipo	Tècnica	Pasta	Decoració Int.	Decoració Ext.	Acabats Int.	Acabats Ext.	Cronologia	Observacions
900		7	15233	SF	FIN	MO	AO						
900		1	15233	VO	HAY	MO	AO					380-500	Hayes 91
900		1	15233	VO	HAY	MO	AO					500-600	Hayes 99
900		1	15233	VO	HAY	MO	AO					500-580	Hayes 104 A
900		1	15233	VO	HAY	MO	AO					500-575	Hayes 103 B
900		1	15274	SF	FIN	TO	AR			VI	VI		
900		34	15300	SF									
900		2	15300	AN	AMF	TO	AO						
900		2	15300	PI	AMF	TO	AO						
900		40	15300	SF	AMF	TO	AO						
900		1	15300	VO	KEAY	TO	AO					fi V-VI	Keay LV
900		4	15303	NA	AMF	TO	AO						
900		8	15303	SF	AMF	TO	AO						
900		2	15307	SF	AMF	TO	AO						
900		10	15308	SF	AMF	TO	AO						
900		2	15308	SF	AMF	TO	AO						
900		2	15341	FO	FIN	TO	AO						

C/ Sotstinent Navarro, 12-16 i Bda/ Caçador, 8. Muralla romana - Torres 27 i 28 (Barcelona)

059/12; 052/13; 081/14

U.E.	Núm.	Frag.	Class.	Def. Fragm.	Tipo	Tècnica	Pasta	Decoració Int.	Decoració Ext.	Acabats Int.	Acabats Ext.	Cronologia	Observacions
900		1	15341	AG	TAP	TO	AO						Foradat
900		1	15350	PE	FIN	TO	AO						Amb mica daurada
900		1	15360	SF	FIN	TO	AO						
900		4	15361	SF	CSS								
900		4	15361	SF	CSS	TO	AO						
900		1	15361	VO	CSS							70-150	HAYES 23A
900		1	15361	VO	HAY	TO	AO					70-150	Hayes 23A
900		1	15361	NA	OLL								
900		1	15361	NA	OLL	TO	AO						
900		1	15361	PE	TAP								TRENCAT
900		1	15361	PE	TAP	TO	AO						Trencat
900		3	15361	SF	TAP								
900		3	15361	SF	TAP	TO	AO						
900		1	15361	VO	TAP								
900		1	15361	VO	TAP	TO	AO						
900		6	15431	SF	FIN	TO	AO						
900		2	15431	SF	FIN	TO	AR						

C/ Sotstinent Navarro, 12-16 i Bda/ Caçador, 8. Muralla romana - Torres 27 i 28 (Barcelona)

059/12; 052/13; 081/14

U.E.	Núm.	Frag.	Class.	Def. Fragm.	Tipo	Tècnica	Pasta	Decoració Int.	Decoració Ext.	Acabats Int.	Acabats Ext.	Cronologia	Observacions
900		2	15431	SF	FIN	TO	AO						
900		1	15431	CO	GER	TO	AO						
900		2	15431	NA	GER	TO	AO						
900		1	15431	SF	GER	TO	AO						
900		2	15431	VO	GER	TO	AO						
900		1	15431	VO	GER	TO	AO						
900		1	15431	VO	MOR	TO	AO						
900		1	15431	VO	TAP	TO	AO						
900		7	15450	SF	FIN	TL	GO						
900		1	15450	SF	FIN	TL	BE						
900		1	15450	SF	FIN	TO	GO						
900		1	16100	VO	CSS	TO	GR						
900		3	16200	VO	CSS	TO	GR				ES		
900		2	16201	VO	CSS	TO	GR						
900		17	16300	SF	FIN	TO	GR					V-VIII	
900		1	16300	VO	MOR	TO	GR					V-VIII	
900		2	16300	FO	OLL	TO	GR					V-VIII	

C/ Sotstinent Navarro, 12-16 i Bda/ Caçador, 8. Muralla romana - Torres 27 i 28 (Barcelona)

059/12; 052/13; 081/14

U.E.	Núm.	Frag.	Class.	Def. Fragm.	Tipo	Tècnica	Pasta	Decoració Int.	Decoració Ext.	Acabats Int.	Acabats Ext.	Cronologia	Observacions
900		2	16300	VO	OLL	TO	GR					V-VIII	
900		1	16300	VO	OLL	TO	GR					V-VIII	
900		1	16300	VO	TAP	TO	GR					V-VIII	
900		1	16301	VO	CSS	TO	GR					V-VIII	
900		1	16350						MO				FORAT DE LLUM
900		1	16350	FO									
900		1	16350	FO		MO	AO					V-VIII	
900		1	16350	SD		MO	AO		MO				Forat de llum
900		1	30000	VO	COP								
900		1	30000	FO	VIN	ND							Blanc
900		1	30000	FO	VIN	ND							Blanc
900		2	30000	SF	VIN	ND							Blanc
900		1	30000	VO	VIN	ND							Blanc
900		1	30100	VO	COP								
900		1	30100	FO	VIN								Blanc
900		1	30100	FO	VIN								Blanc
900		2	30100	SF	VIN								Blanc

C/ Sotstinent Navarro, 12-16 i Bda/ Caçador, 8. Muralla romana - Torres 27 i 28 (Barcelona)

059/12; 052/13; 081/14

U.E.	Núm.	Frag.	Class.	Def. Fragm.	Tipo	Tècnica	Pasta	Decoració Int.	Decoració Ext.	Acabats Int.	Acabats Ext.	Cronologia	Observacions
900		1	30100	VO	VIN								Blanc
900		26	60051										EQUID
900		26	60051										Equid
900		4	60101										
901		1	15100	VO									BIFIDA**+
901		1	15100	VO	FIN	MO	AO						
901		1	15174	SF		TO	AO						
901		1	15204	CO	FIN	MO	AO		VE				
901		1	15221	SF					MO				
901		1	15221	SF	FIN	MO	AO		MO				
901		7	15233	SF									
901		1	15233	VO								380-475	HAYES 61 B
901		2	15233	VO								380-500	HAYES 91. MATEIXA PEÇA
901		7	15233	SF	FIN	MO	AO						
901		1	15233	VO	HAY	MO	AO					380-475	Hayes 61 B
901		2	15233	VO	HAY	MO	AO					380-500	Hayes 91. Mateixa peça
901		1	15233	PE	PTT				MO				POSSIBLE CAP I BEC D'OCELL

C/ Sotstinent Navarro, 12-16 i Bda/ Caçador, 8. Muralla romana - Torres 27 i 28 (Barcelona)

059/12; 052/13; 081/14

U.E.	Núm.	Frag.	Class.	Def. Fragm.	Tipo	Tècnica	Pasta	Decoració Int.	Decoració Ext.	Acabats Int.	Acabats Ext.	Cronologia	Observacions
901		1	15233	PE	PTT								
901		1	15233	PE	PTT	MO	AO		MO				Possible cap i bec d'ocell
901		1	15233	PE	PTT	MO	AO						
901		61	15300	SF									
901		1	15300	SF		TO	AO						
901		61	15300	SF	AMF	TO	AO						
901		1	15300	VO	KEA	TO	AO					300-420	Keay 25b
901		2	15303	AN									
901		1	15303	NA		TO	AO						
901		3	15303	SF		TO	AO				AC		
901		1	15303	SF		TO	AO				PE		
901		2	15303	SF		TO	AO						
901		3	15303	SF		TO	AO						
901		1	15307	SF		TO	AO						
901		6	15308	SF		TO	AO						
901		1	15330	NA									DISC I FORAT ALIMENTACIÓ
901		1	15330	NA	LLU	MO	AO						Disc i forat alimentació

C/ Sotstinent Navarro, 12-16 i Bda/ Caçador, 8. Muralla romana - Torres 27 i 28 (Barcelona)

059/12; 052/13; 081/14

U.E.	Núm.	Frag.	Class.	Def. Fragm.	Tipo	Tècnica	Pasta	Decoració Int.	Decoració Ext.	Acabats Int.	Acabats Ext.	Cronologia	Observacions
901		1	15360	NA	GER	TO	AO						
901		14	15450	SF	FIN	TO	AO						
901		5	15450	SF	FIN	TO	AO				AC		
901		1	15450	SF	FIN	TO	AO				PE		
901		1	15450	NA	GER	TO	AO						
901		1	15450	PE	GER	TO	AO						
901		1	15470	SF									
901		1	15470	SF									RETALLADA EN RODÓ
901		1	15470	SF	FIN								
901		1	15470	SF	FIN								Retallada en rodó
901		1	16201	SF	FIN	TO	GO						
901		1	16201	VO	OLL	TO	GO						Similar a SPR/I-11(Beltrán de Heredia, 2005)
901		12	16300	SF		TO	GO						
901		1	16300	FO	FIN	TO	GO						
901		2	16300	NA	GER	TO	GO						
901		1	17303	AN	FIN	TO	GO					XII-XIII	
901		2	17303	NA	FIN	TO	GO					XII-XIII	

C/ Sotstinent Navarro, 12-16 i Bda/ Caçador, 8. Muralla romana - Torres 27 i 28 (Barcelona)

059/12; 052/13; 081/14

U.E.	Núm.	Frag.	Class.	Def. Fragm.	Tipo	Tècnica	Pasta	Decoració Int.	Decoració Ext.	Acabats Int.	Acabats Ext.	Cronologia	Observacions
901		1	17303	SF	FIN	TO	GO				BR	XII-XIII	
901		1	17303	VO	OLL	TO	GO					XII-XIII	perfil en S
901		1	17303	VO	OLL	TO	GO					XII-XIII	Llavi rectangular perfil en s
901		1	17303	VO	OLL	TO	GO					XII-XIII	llavi apuntat, vora no diferenciada i entrant
901		4	30000	SF	VIN	ND							Blanc
901		1	30000	VO	VIN	ND							Blanc
901		4	30100	SF	VIN								Blanc
901		1	30100	VO	VIN								Blanc
901		2	40006										MATEIXA PEÇA
901		1	40006		MOL								
901		1	40036										Element amb dues cares llises d'uns 12 cm de gruix
901		2	40064										Mateixa peça
901		1	40064		MOL								
901		7	60051										
901		7	60051										
901	1	1	15204	VO		MO	AR			ES			HAYES 87A
901	2	1	17301	VO	MOR	TO	GO	IP		VI		XIII	

C/ Sotstinent Navarro, 12-16 i Bda/ Caçador, 8. Muralla romana - Torres 27 i 28 (Barcelona)

059/12; 052/13; 081/14

U.E.	Núm.	Frag.	Class.	Def. Fragm.	Tipo	Tècnica	Pasta	Decoració Int.	Decoració Ext.	Acabats Int.	Acabats Ext.	Cronologia	Observacions
903		1	15233	NA		MO	AO						
903		2	15233	SF	FIN								
903		1	15233	VO	FUL	MO	AO					500-530	Fulford 81 B
903		1	15233	VO	FUL	MO	AO					VI	Fulford 27
903		25	15300	SF	AMF	TO	AO						
903		1	15300	SF	FIN	TO	AO						
903		1	15303	AN		TO	AO						
903		1	15303	AN		TO	AO					520-700	LR 1
903		3	15303	SF		TO	AO						
903		3	15303	SF		TO	AO				AC		
903		1	15305	SF	TO	AO							
903		1	15470	SF	FIN	MA	GO						
903		1	15600										Tegula
903		2	16201	SF									
903		1	16201	VO									Similar lamboglia 10a
903		1	16300	VO		TO	GO					AC	Vas en abocador
903		3	16300	SF	FIN								

C/ Sotstinent Navarro, 12-16 i Bda/ Caçador, 8. Muralla romana - Torres 27 i 28 (Barcelona)

059/12; 052/13; 081/14

U.E.	Núm.	Frag.	Class.	Def. Fragm.	Tipo	Tècnica	Pasta	Decoració Int.	Decoració Ext.	Acabats Int.	Acabats Ext.	Cronologia	Observacions
903		3	16300	SF	FIN						ES		
903		1	16300	VO	MOR	TO	AO						
903		1	16300	VO	MOR	TO	AO						llavi rectangular, vora recta i visera lleugerament penjant.
903		1	16300	VO	TAP	TO	GO						AMETLLADA
903		5	16300	SF	TO	GO							
903		1	16300	SF	TO	GO					AC		
903		1	16350	SF		MO	AO		MO				
906		1	15233	PE	BOL	MO	AO						
906		1	15233	FO	CSS	MO	AO						
906		1	15233	VO	HAY	MO	AO					290-375	Hayes 58B
906		1	15233	VO	LAMB	MO	AO					380-450	Lamboglia 54
906		1	15233	SF	PTT	MO	AO						
906		30	15300	SF	AMF	TO	AO						
906		2	15300	VO	KEA	TO	AO					IV-V	Keay XXV
906		1	15300	VO	KEA	TO	AO					FI.V	Keay III-V
906		1	15301	NA	AMF	TO	AO						
906		4	15303	SF	AMF	TO	AO						

C/ Sotstinent Navarro, 12-16 i Bda/ Caçador, 8. Muralla romana - Torres 27 i 28 (Barcelona)

059/12; 052/13; 081/14

U.E.	Núm.	Frag.	Class.	Def. Fragm.	Tipo	Tècnica	Pasta	Decoració Int.	Decoració Ext.	Acabats Int.	Acabats Ext.	Cronologia	Observacions
906		4	15307	SF	AMF	TO	AO						
906		1	15308	NA	AMF	TO	AO						
906		49	15308	SF	AMF	TO	AO						
906		1	15361	CR	CSS	TO	AO						
906		2	15361	SF	CSS	TO	AO						
906		2	15361	VO	OST	TO	AO					I-III	Ostia III, 332
906		1	15361	SF	TAP	TO	AO						
906		1	15430	VO	GIB	TO	AO					XII-XIII	
906		1	15431	PE	BOL	TO	AR						
906		2	15431	SF	FIN	TO	AO						
906		2	15431	NA	GER	TO	AO						
906		1	15431	VO	MOR	TO	AO						
906		2	15470	SF	FIN	MA	GO						
906		1	15600										Tegula
906		1	16300	AG	FIN	TO	GO						Cil.líndric massís
906		2	16300	FO	FIN	TO	GR						
906		1	16300	FO	FIN	TO	GO						

C/ Sotstinent Navarro, 12-16 i Bda/ Caçador, 8. Muralla romana - Torres 27 i 28 (Barcelona)

059/12; 052/13; 081/14

U.E.	Núm.	Frag.	Class.	Def. Fragm.	Tipo	Tècnica	Pasta	Decoració Int.	Decoració Ext.	Acabats Int.	Acabats Ext.	Cronologia	Observacions
906		1	16300	NA	FIN	TO	GR						
906		12	16300	SF	FIN	TO	GR						
906		5	16300	SF	FIN	TO	GO						
906		2	16300	VO	OLL	TO	GO						
906		1	20107	PS	MON								1,1cm diàmetre
906		1	20108	PS	MON								1,1cm diàmetre
906		1	30000	AR	VIN	ND							Blau-turquesa
906		1	30000	PE	VIN	ND							Blau-turquesa
906		1	30000	SF	VIN	ND							Blanc
906		1	30000	SF	VIN	ND							Blau-turquesa
906		1	30000	VO	VIN	ND							Blanc
906		1	30100	AR	VIN								Blau-turquesa
906		1	30100	PE	VIN								Blau-turquesa
906		1	30100	SF	VIN								Blanc
906		1	30100	SF	VIN								Blau-turquesa
906		1	30100	VO	VIN								Blanc
906		1	40064		MOL								

C/ Sotstinent Navarro, 12-16 i Bda/ Caçador, 8. Muralla romana - Torres 27 i 28 (Barcelona)

059/12; 052/13; 081/14

U.E.	Núm.	Frag.	Class.	Def. Fragm.	Tipo	Tècnica	Pasta	Decoració Int.	Decoració Ext.	Acabats Int.	Acabats Ext.	Cronologia	Observacions
906		9	60051										
906		9	60101										
906	1	1	15204	VO	RIG	MO	AO						Rigoir 18
907		1	15200	SF									
907		1	15200	SF	FIN	MO	AO						
907		1	15230	SF									
907		1	15230	SF	FIN	MO	AO						
907		1	15300	SF									
907		1	15300	SF	AMF	TO	AO						
907		2	15341	SF		TO	AO						
907		2	15341	SF	FIN	TO	AO						
907		1	15450	SF		TO	GR						
907		1	15450	SF	FIN	TO	GR						
907		1	30000	VO	VIN	ND							Blanc
907		1	30100	VO	VIN								Blanc
908		15	15300	SF									
908		15	15300	SF	AMF	TO	AO						

C/ Sotstinent Navarro, 12-16 i Bda/ Caçador, 8. Muralla romana - Torres 27 i 28 (Barcelona)

059/12; 052/13; 081/14

U.E.	Núm.	Frag.	Class.	Def. Fragm.	Tipo	Tècnica	Pasta	Decoració Int.	Decoració Ext.	Acabats Int.	Acabats Ext.	Cronologia	Observacions
908		12	15300	SF	AMF	TO	AO						
908		3	15303	SF									
908		3	15303	SF	AMF	TO	AO						
908		5	15303	SF	AMF	TO	AO						
908		6	15308	SF									
908		6	15308	SF	AMF	TO	AO						
908		8	15341	SF	FIN	TO	AO						
908		1	15361	SF									
908		1	15361	SF	FIN	TO	AO						
908		1	15361	AG	TAP								
908		1	15361	AG	TAP	TO	AO						
908		1	15361	AG	TAP	TO	AO						
908		1	15361	SF	TAP	TO	AO						
908		7	15450	SF		TO	GO						
908		2	15450	SF		TO	GR						
908		7	15450	SF	FIN	TO	GO						
908		2	15450	SF	FIN	TO	GR						

C/ Sotstinent Navarro, 12-16 i Bda/ Caçador, 8. Muralla romana - Torres 27 i 28 (Barcelona)

059/12; 052/13; 081/14

U.E.	Núm.	Frag.	Class.	Def. Fragm.	Tipo	Tècnica	Pasta	Decoració Int.	Decoració Ext.	Acabats Int.	Acabats Ext.	Cronologia	Observacions
908		2	15450	SF	FIN	TO	GR						
908		6	15450	SF	FIN	TO	GO						
908		1	20107	SF	ATI								
908		1	20107	SF	ATI								
908		1	30000	FO	VIN	ND							Blanc
908		1	30100	FO	VIN								Blanc
909		1	15204	FO	FIN	MO	AO	IS					Cercles molt perduts a la base
909		1	15204	SF	FIN	MO	AO		MO				
909		1	15233	PE	FIN	MO	AO						
909		3	15233	SF	FIN	MO	AO						
909		1	15233	SF	FIN	MO	AO	MO					
909		1	15233	VO	HAY	MO	AO					325-400	Hayes 61
909		1	15233	VO	HAY	MO	AO					350-450	Hayes 50
909		1	15233	VO	HAY	MO	AO					350-500	Hayes 91. Ala trencada
909		20	15300	SF									
909		20	15300	SF	AMF	TO	AO						
909		1	15303	NA	AMF	TO	AO						

C/ Sotstinent Navarro, 12-16 i Bda/ Caçador, 8. Muralla romana - Torres 27 i 28 (Barcelona)

059/12; 052/13; 081/14

U.E.	Núm.	Frag.	Class.	Def. Fragm.	Tipo	Tècnica	Pasta	Decoració Int.	Decoració Ext.	Acabats Int.	Acabats Ext.	Cronologia	Observacions
909		9	15303	SF	AMF	TO	AO						
909		7	15308	SF	AMF	TO	AO						
909		2	15360	SF	FIN	TO	AO				EN		Groguenca
909		3	15361	SF	FIN	TO	AO						
909		1	15361	VO	OST	TO	AO					I-III	Ostia III, 332
909		2	15361	VO	OST	TO	AO					I-III	Ostia II, 267
909		1	15431	CR	CSS	TO	AR						
909		2	15431	NA	FIN	TO	AO						
909		16	15431	SF	FIN	TO	AO						
909		1	15431	VO	FOB	TO	AO						
909		3	15431	VO	GIB	TO	AO						Mateixa peça
909		1	15431	VO	TAP	TO	AO						
909		2	15450	VO	CSS	TO	GR						
909		20	15450	SF	FIN	TO	GR						
909		1	15450	AN	OLL	TO	GR						
909		1	15450	FO	OLL	TO	GR						
909		2	15450	VO	OLL	TO	GR						

C/ Sotstinent Navarro, 12-16 i Bda/ Caçador, 8. Muralla romana - Torres 27 i 28 (Barcelona)

059/12; 052/13; 081/14

U.E.	Núm.	Frag.	Class.	Def. Fragm.	Tipo	Tècnica	Pasta	Decoració Int.	Decoració Ext.	Acabats Int.	Acabats Ext.	Cronologia	Observacions
909		1	30000	SF	VIN	ND							Blanc
909		1	30000	SF	VIN	ND							Verd
909		3	30000	VO	VIN	ND							Blanc
909		1	30100	SF	VIN								Blanc
909		1	30100	SF	VIN								Verd
909		3	30100	VO	VIN								Blanc
909		1	40047										Possible fragment plaqueta opus sectile, blanc
909		1	40047										Possible fragment plaqueta opus sectile, blanc
911													
911		1	15200	PE									
911		1	15200	SF					MO				
911		1	15200	VO									trencada
911		1	15200	VO									Dragendorff 37
911		1	15200	PE	FIN	MO	AO						
911		1	15200	SF	FIN	MO	AO		MO				
911		1	15200	VO	FIN	MO	AO						trencada
911		1	15200	VO	FIN	MO	AO					15-100	Dragendorff 37

C/ Sotstinent Navarro, 12-16 i Bda/ Caçador, 8. Muralla romana - Torres 27 i 28 (Barcelona)

059/12; 052/13; 081/14

U.E.	Núm.	Frag.	Class.	Def. Fragm.	Tipo	Tècnica	Pasta	Decoració Int.	Decoració Ext.	Acabats Int.	Acabats Ext.	Cronologia	Observacions
911		1	15221	PE									
911		1	15221	SF									
911		2	15221	SF					MO				
911		2	15221	PE	BOL								Mateixa peça
911		2	15221	PE	BOL	MO	AO						Mateixa peça
911		1	15221	PE	FIN	MO	AO						
911		1	15221	SF	FIN	MO	AO						
911		2	15221	SF	FIN	MO	AO		MO				
911		1	15257	SF									
911		1	15257	SF	BOL	TO	AO						
911		4	15300	SF									
911		4	15300	SF	AMF	TO	AO						
911		SF	15303	SF									
911		SF	15303	SF	AMF	TO	AO						
911		7	15308	SF									
911		7	15308	SF	AMF	TO	AO						
911		1	15350	VO	AMP				EN				Vermella

C/ Sotstinent Navarro, 12-16 i Bda/ Caçador, 8. Muralla romana - Torres 27 i 28 (Barcelona)

059/12; 052/13; 081/14

U.E.	Núm.	Frag.	Class.	Def. Fragm.	Tipo	Tècnica	Pasta	Decoració Int.	Decoració Ext.	Acabats Int.	Acabats Ext.	Cronologia	Observacions
911		1	15350	VO	AMP	TO	AO		EN				Vermella
911		10	15361	SF									
911		2	15361	VO									Hayes 23B
911		3	15361	VO									Ostia III,332
911		2	15361	VO								II-III	Hayes 199
911		4	15361	CR	CSS								
911		4	15361	CR	CSS	TO	AO						
911		10	15361	SF	FIN	TO	AO						
911		2	15361	VO	HAY	TO	AO					150-220	Hayes 23B
911		2	15361	VO	HAY	TO	AO					II-III	Hayes 199
911		3	15361	VO	OST	TO	AO					I-V	Ostia III,332
911		1	15430	FO	FIN								
911		1	15430	FO	FIN	TO	AO						
911		13	15431	SF									
911		2	15431	sf		ar							
911		13	15431	SF	AMP	TO	AO						
911		2	15431	SF	AMP	TO	AR						

C/ Sotstinent Navarro, 12-16 i Bda/ Caçador, 8. Muralla romana - Torres 27 i 28 (Barcelona)

059/12; 052/13; 081/14

U.E.	Núm.	Frag.	Class.	Def. Fragm.	Tipo	Tècnica	Pasta	Decoració Int.	Decoració Ext.	Acabats Int.	Acabats Ext.	Cronologia	Observacions
911		1	15431	VO	AMP				EN				Vermella
911		1	15431	VO	AMP								
911		1	15431	VO	AMP	TO	AO		EN				Vermella
911		1	15431	VO	AMP	TO	AO						
911		1	15450	SF		GR							
911		1	15450	SF	FIN	TO	GR						
911		4	30000	SF	VIN	ND							Blanc
911		1	30000	SF	VIN	ND							Verd
911		2	30000	VO	VIN	ND							Blanc
911		4	30100	SF	VIN								Blanc
911		1	30100	SF	VIN								Verd
911		2	30100	VO	VIN								Blanc
912		1	15233	VO								500-580	Hayes 104a
912		1	15233	VO								350-400	Hayes 50a
912		1	15233	VO									Hayes 93?
912		1	15233	VO	HAY	MO	AO					500-580	Hayes 104a
912		1	15233	VO	HAY	MO	AO					350-400	Hayes 50a

C/ Sotstinent Navarro, 12-16 i Bda/ Caçador, 8. Muralla romana - Torres 27 i 28 (Barcelona)

059/12; 052/13; 081/14

U.E.	Núm.	Frag.	Class.	Def. Fragm.	Tipo	Tècnica	Pasta	Decoració Int.	Decoració Ext.	Acabats Int.	Acabats Ext.	Cronologia	Observacions
912		1	15233	VO	HAY	MO	AO						Hayes 93?
912		1	15300	NA									
912		23	15300	SF									
912		1	15300	NA	AMF	TO	AO						
912		23	15300	SF	AMF	TO	AO						
912		1	15308	NA									
912		14	15308	SF									
912		1	15308	NA	AMF	TO	AO						
912		14	15308	SF	AMF	TO	AO						
912		1	15341	SF		TO	AR						
912		1	15341	SF	FIN	TO	AR						
912		1	15361	VO									Ostia III,267
912		1	15361	VO	OST	TO	AO					175-250	Ostia III,267
912		1	15361	PE	TAP								
912		1	15361	PE	TAP	TO	AO						
912		5	15431	SF		TO	AO						
912		5	15431	SF	AMP	TO	AO						

C/ Sotstinent Navarro, 12-16 i Bda/ Caçador, 8. Muralla romana - Torres 27 i 28 (Barcelona)

059/12; 052/13; 081/14

U.E.	Núm.	Frag.	Class.	Def. Fragm.	Tipo	Tècnica	Pasta	Decoració Int.	Decoració Ext.	Acabats Int.	Acabats Ext.	Cronologia	Observacions
912		2	15450	SF		TO	GO						
912		2	15450	SF	FIN	TO	GO						
912		1	16200	VO	CSS	TO	GO					Finals V-principis VI	Fulford 2-1
912		1	16200	VO	FUL	TO	GO					Finals V-principis VI	Fulford 2-1
912		1	16300	FO		TO	GR						
912		1	16300	FO		TO	GR						
912		1	16300	FO		TO	GR						
912		5	16300	SF		TO	GR						
912		1	16300	SF		TO	GO		AC				
912		1	16300	FO	FIN	TO	GR						
912		1	16300	FO	FIN	TO	GR						
912		1	16300	FO	FIN	TO	GR						
912		5	16300	SF	FIN	TO	GR						
912		1	16300	SF	FIN	TO	GO		AC				
912		2	16300	VO	MOR	TO	AO					500-550	
912		2	16300	VO	MOR	TO	AO					500-550	
912		2	16300	VO	OLL	TO	GR						Mateixa peça

C/ Sotstinent Navarro, 12-16 i Bda/ Caçador, 8. Muralla romana - Torres 27 i 28 (Barcelona)

059/12; 052/13; 081/14

U.E.	Núm.	Frag.	Class.	Def. Fragm.	Tipo	Tècnica	Pasta	Decoració Int.	Decoració Ext.	Acabats Int.	Acabats Ext.	Cronologia	Observacions
912		2	16300	VO	OLL	TO	GR						Mateixa peça
912		1	16300	AG	TAP	TO	GR						
912		1	16300	AG	TAP	TO	GR						
912		1	16350	NA									
912		1	16350	NA		MO	AO						
912		1	20112		CLA								
912		1	20112		CLA								
912		1	20112	PS	CLA								
912		3	30000	SF	VIN	ND							Blanc
912		1	30000	VO	VIN	ND							Blanc
912		3	30100	SF	VIN								Blanc
912		1	30100	VO	VIN								Blanc
912		1	40047										Possible fragment plaqueta opus sectile, blanc
912		1	40047										Possible fragment plaqueta opus sectile, blanc
912		1	60110										
912		1	60110										
913		1	15150	PE									

C/ Sotstinent Navarro, 12-16 i Bda/ Caçador, 8. Muralla romana - Torres 27 i 28 (Barcelona)

059/12; 052/13; 081/14

U.E.	Núm.	Frag.	Class.	Def. Fragm.	Tipo	Tècnica	Pasta	Decoració Int.	Decoració Ext.	Acabats Int.	Acabats Ext.	Cronologia	Observacions
913		1	15150	PE	FIN	MO	AO						
913		2	15221	SF					MO				
913		2	15221	SF	FIN	MO	AO		MO				
913		6	15230	SF									
913		1	15230	VO								60-150	Hayes 5
913		1	15230	VO								125-175	Hayes 14
913		1	15230	VO								100-160	Hayes 9a
913		1	15230	VO								200-250	Hayes 31
913		6	15230	SF	FIN	MO	AO						
913		1	15230	VO	HAY	MO	AO					60-150	Hayes 5
913		1	15230	VO	HAY	MO	AO					125-175	Hayes 14
913		1	15230	VO	HAY	MO	AO					100-160	Hayes 9a
913		1	15230	VO	HAY	MO	AO					200-250	Hayes 31
913		1	15231	VO	HAY	MO	AO					240-320	Hayes 45 b
913		2	15271	PE	COP								Mateixa peça. verd
913		2	15271	PE	COP	TO	AO						Mateixa peça. verd
913		24	15300										

C/ Sotstinent Navarro, 12-16 i Bda/ Caçador, 8. Muralla romana - Torres 27 i 28 (Barcelona)

059/12; 052/13; 081/14

U.E.	Núm.	Frag.	Class.	Def. Fragm.	Tipo	Tècnica	Pasta	Decoració Int.	Decoració Ext.	Acabats Int.	Acabats Ext.	Cronologia	Observacions
913		1	15300	NA	AMF	TO	AO				EN		
913		2	15300	PI	AMF	TO	AO				EN		
913		24	15300	SF	AMF	TO	AO						
913		1	15307	SF	AMF	TO	AO						
913		21	15308	SF	AMF	TO	AO						
913		1	15330	SF									
913		1	15330	SF	LLU	MO	AO						
913		2	15361	VO								150-220	Lamboglia 10b
913		5	15361	VO								175-250	ostia III,267
913		1	15361	VO								360-440	atl CVII-9
913		1	15361	VO									ostia I,270
913		1	15361	VO									Ostia III,108
913		1	15361	VO	ATL	TO	AO					360-440	Atlante CVII-9
913		8	15361	CR	CSS								
913		8	15361	CR	CSS	TO	AO						
913		1	15361	CR	CSS	TO	AO						
913		6	15361	SF	CSS								

C/ Sotstinent Navarro, 12-16 i Bda/ Caçador, 8. Muralla romana - Torres 27 i 28 (Barcelona)

059/12; 052/13; 081/14

U.E.	Núm.	Frag.	Class.	Def. Fragm.	Tipo	Tècnica	Pasta	Decoració Int.	Decoració Ext.	Acabats Int.	Acabats Ext.	Cronologia	Observacions
913		6	15361	SF	CSS	TO	AO						
913		2	15361	SF	CSS	TO	AO						
913		2	15361	VO	CSS							70-150	Lamboglia 10a
913		2	15361	VO	CSS	TO	AO					150-220	Lamboglia 10A
913		2	15361	VO	LAM	TO	AO					150-220	Lamboglia 10b
913		5	15361	VO	OST	TO	AO					175-250	Ostia III,267
913		1	15361	VO	OST	TO	AO					I-III	Ostia I,270
913		1	15361	VO	OST	TO	AO					III-V	Ostia III,108
913		3	15361	PE	TAP								
913		3	15361	PE	TAP	TO	AO						
913		2	15361	SF	TAP								
913		2	15361	SF	TAP	TO	AO						
913		12	15361	VO	TAP								
913		12	15361	VO	TAP	TO	AO						
913		1	15431	FO	FIN	TO	AO						
913		21	15431	SF	FIN	TO	AO						
913		1	15431	NA	GER	TO	AO						

C/ Sotstinent Navarro, 12-16 i Bda/ Caçador, 8. Muralla romana - Torres 27 i 28 (Barcelona)

059/12; 052/13; 081/14

U.E.	Núm.	Frag.	Class.	Def. Fragm.	Tipo	Tècnica	Pasta	Decoració Int.	Decoració Ext.	Acabats Int.	Acabats Ext.	Cronologia	Observacions
913		2	15431	VO	GER	TO	AO						
913		1	15431	AN	GET	TO	AO						
913		1	15431	VO	TAP	TO	AO						
913		1	15450	AN	FIN	TO	GR						
913		3	15450	SF	FIN	TO	GR						
913		2	15600										Imbrex
913		1	15600										Tegula
913		2	30000	FO	VIN								
913		2	30000	SF	VIN								
913		2	30100	FO	VIN								
913		2	30100	SF	VIN								
913		1	40009	VO	MOR								
913		1	40047	VO	MOR								
913		2	50005										
913	1	1	15231	VO	HAY	MO	AO						Possible Hayes 45
914		1	15221	PE									
914		1	15221	VO									Amb arrancament abocador, petita

C/ Sotstinent Navarro, 12-16 i Bda/ Caçador, 8. Muralla romana - Torres 27 i 28 (Barcelona)

059/12; 052/13; 081/14

U.E.	Núm.	Frag.	Class.	Def. Fragm.	Tipo	Tècnica	Pasta	Decoració Int.	Decoració Ext.	Acabats Int.	Acabats Ext.	Cronologia	Observacions
914		1	15221	PE	FIN	MO	AO						
914		1	15221	VO	FIN	MO	AO						Amb arrancament abocador, petita
914		1	15252	SF	BOL								Fulles de pinya
914		1	15252	SF	BOL	TO	AO						Fulles de pinya
914		2	15307	SF									
914		2	15307	SF	AMF	TO	AO						
914		7	15308	SF									
914		7	15308	SF	AMF	TO	AO						
914		5	15361	SF									
914		4	15361	VO									Ostia III,332
914		1	15361	VO									Ostia III,324
914		5	15361	SF	FIN	TO	AO						
914		4	15361	VO	OST	TO	AO					I-V	Ostia III,332
914		1	15361	VO	OST	TO	AO					I-III	Ostia III,324
914		17	15431	SF		TO	AO						
914		17	15431	SF	AMP	TO	AO						
914		2	15450	FO			AR						

C/ Sotstinent Navarro, 12-16 i Bda/ Caçador, 8. Muralla romana - Torres 27 i 28 (Barcelona)

059/12; 052/13; 081/14

U.E.	Núm.	Frag.	Class.	Def. Fragm.	Tipo	Tècnica	Pasta	Decoració Int.	Decoració Ext.	Acabats Int.	Acabats Ext.	Cronologia	Observacions
914		1	15450	SF		TO	GR						
914		2	15450	FO	FIN		AR						
914		1	15450	SF	FIN	TO	GR						
914		1	15450	VO	OLL	TO	GO						
914		1	15450	VO	OLL	TO	GO						
916		2	15200	SF					MO				
916		1	15200	VO									Draggendorff 37
916		2	15200	SF	FIN	MO	AO		MO				
916		1	15200	VO	FIN	MO	AO					15-100	Draggendorff 37
916		1	15230	CR								60-200	Hayes 124
916		1	15230	CR	HAY	MO	AO					60-200	Hayes 124
916		2	15252	SF	BOL								
916		2	15252	SF	BOL	TO	AO						
916		2	15271	SF						VI	VI		Mateixa peça
916		1	15271	VO					VI	VI			Verd
916		2	15271	SF	BOL	TO	AO			VI	VI		Mateixa peça
916		1	15271	VO	BOL	TO	AO		VI	VI			Verd

C/ Sotstinent Navarro, 12-16 i Bda/ Caçador, 8. Muralla romana - Torres 27 i 28 (Barcelona)

059/12; 052/13; 081/14

U.E.	Núm.	Frag.	Class.	Def. Fragm.	Tipo	Tècnica	Pasta	Decoració Int.	Decoració Ext.	Acabats Int.	Acabats Ext.	Cronologia	Observacions
916		1	15303	SF									
916		1	15303	SF	AMF	TO	AO						
916		2	15341	SF									
916		1	15341	SF		AR							
916		2	15341	SF	FIN	TO	AO						
916		1	15341	SF	FIN	TO	AR						
916		1	15353	SF	CSS								
916		1	15353	SF	CSS	TO	AO						
916		3	15361	SF									
916		3	15361	VO									Ostia III,267
916		3	15361	SF	FIN	TO	AO						
916		3	15361	VO	OST	TO	AO					175-250	Ostia III,267
918		1	15150	SF									
918		1	15150	SF	FIN	MO	AO						
918		1	15221	SF					MO				
918		1	15221	SF	FIN	MO	AO		MO				
918		1	15300	sf									

C/ Sotstinent Navarro, 12-16 i Bda/ Caçador, 8. Muralla romana - Torres 27 i 28 (Barcelona)

059/12; 052/13; 081/14

U.E.	Núm.	Frag.	Class.	Def. Fragm.	Tipo	Tècnica	Pasta	Decoració Int.	Decoració Ext.	Acabats Int.	Acabats Ext.	Cronologia	Observacions
918		1	15300	SF	AMF	TO	AO						
918		1	15308	pi									
918		1	15308	sf									
918		2	15308	sf									possible ebussitana
918		1	15308	PI	AMF	TO	AO						
918		1	15308	SF	AMF	TO	AO						
918		2	15308	SF	AMF	TO	AO						Possible ebussitana
918		8	15341	sf									
918		8	15341	SF	FIN	TO	AO						
918		4	15361	sf									
918		1	15361	VO									Ostia III,267
918		1	15361	VO									Hayes 19/194
918		4	15361	SF	FIN	TO	AO						
918		1	15361	VO	HAY	TO	AO					70-200	Hayes 19/194
918		1	15361	VO	OST	TO	AO					175-250	Ostia III,267
920		2	15300	SF									
920		2	15300	SF	AMF	TO	AO						

C/ Sotstinent Navarro, 12-16 i Bda/ Caçador, 8. Muralla romana - Torres 27 i 28 (Barcelona)

059/12; 052/13; 081/14

U.E.	Núm.	Frag.	Class.	Def. Fragm.	Tipo	Tècnica	Pasta	Decoració Int.	Decoració Ext.	Acabats Int.	Acabats Ext.	Cronologia	Observacions
920		1	15331	FO						EN			
920		1	15331	FO	LLU	MO	AO			EN			
920		2	15361	SF									
920		1	15361	VO								75-150	Hayes 19
920		2	15361	SF	FIN	TO	AO						
920		1	15361	VO	HAY	TO	AO					75-150	Hayes 19
920		1	15361	NA	OLL								
920		1	15361	NA	OLL	TO	AO						
920		2	15361	VO	TAP								
920		2	15361	VO	TAP	TO	AO						
920		4	15431	SF		TO	AO						
920		1	15431	SF		TO	AR						
920		1	15431	SF	AMP	TO	AR						
920		4	15431	SF	FIN	TO	AO						
920		1	15500		TPT								
920		1	15500		TPT								
921		1	15150	sf									

C/ Sotstinent Navarro, 12-16 i Bda/ Caçador, 8. Muralla romana - Torres 27 i 28 (Barcelona)

059/12; 052/13; 081/14

U.E.	Núm.	Frag.	Class.	Def. Fragm.	Tipo	Tècnica	Pasta	Decoració Int.	Decoració Ext.	Acabats Int.	Acabats Ext.	Cronologia	Observacions
921		1	15150	SF	FIN	MO	AO						
921		1	15230	pe									
921		2	15230	sf									
921		1	15230	sf					mo				
921		2	15230	VO									POSSIBLE HAYES 31
921		1	15230	vo									ala de Hayes 3a
921		1	15230	PE	FIN	MO	AO						
921		2	15230	SF	FIN	MO	AO						
921		1	15230	SF	FIN	MO	AO		MO				
921		2	15230	VO	HAY	MO	AO						Possible Hayes 31
921		1	15230	VO	HAY	MO	AO					60-100	ala de Hayes 3a
921		1	15300	SF									Passada de ccció
921		1	15300	SF	AMF	TO	AO						Passada de ccció
921		1	15308	pi									
921		11	15308	SF									
921		1	15308	PI	AMF	TO	AO						
921		11	15308	SF	AMF	TO	AO						

C/ Sotstinent Navarro, 12-16 i Bda/ Caçador, 8. Muralla romana - Torres 27 i 28 (Barcelona)

059/12; 052/13; 081/14

U.E.	Núm.	Frag.	Class.	Def. Fragm.	Tipo	Tècnica	Pasta	Decoració Int.	Decoració Ext.	Acabats Int.	Acabats Ext.	Cronologia	Observacions
921		2	15361	VO									Ostia III,267
921		5	15361	vo									Ostia III,332
921		2	15361	VO									Hayes 23B
921		2	15361	vo									Hayes 23A
921		5	15361	CR	CSS								
921		5	15361	CR	CSS	TO	AO						
921		2	15361	VO	HAY	TO	AO					150-220	Hayes 23B
921		2	15361	VO	HAY	TO	AO					70-150	Hayes 23A
921		2	15361	VO	OST	TO	AO					175-250	Ostia III,267
921		5	15361	VO	OST	TO	AO					I-V	Ostia III,332
921		5	15361	SF	TAP								
921		5	15361	SF	TAP	TO	AO						
921		1	15431	FO									
921		2	15431	PE									
921		14	15431	SF									
921		1	15431	FO	FIN	TO	AO						
921		2	15431	PE	FIN	TO	AO						

C/ Sotstinent Navarro, 12-16 i Bda/ Caçador, 8. Muralla romana - Torres 27 i 28 (Barcelona)

059/12; 052/13; 081/14

U.E.	Núm.	Frag.	Class.	Def. Fragm.	Tipo	Tècnica	Pasta	Decoració Int.	Decoració Ext.	Acabats Int.	Acabats Ext.	Cronologia	Observacions
921		14	15431	SF	FIN	TO	AO						
921		1	15431	VO	OLL								
921		1	15431	VO	OLL	TO	AO						
921		1	15530	VO	AMP				EN				Pasta ocre, engalba groguenca
921		1	15530	VO	AMP				EN				Pasta ocre, engalba groguenca
921		1	15530	NA	GER								
921		1	15530	NA	GER								
921		3	30000	SF	VIN	ND							Blau-turquesa
921		3	30100	SF	VIN								Blau-turquesa
921		1	40000	PCN									Fitxa
921		1	40000	PS	FIN								Fitxa
922		1	15221	vo					MO				Dragendorff 37 ametllada
922		1	15221	VO	DRA	MO	AO		MO				Dragendorff 37 ametllada
922		1	15230	SF									
922		1	15230	VO								60-100	Hayes 3a
922		1	15230	vo									trencada
922		1	15230	SF	FIN	MO	AO						

C/ Sotstinent Navarro, 12-16 i Bda/ Caçador, 8. Muralla romana - Torres 27 i 28 (Barcelona)

059/12; 052/13; 081/14

U.E.	Núm.	Frag.	Class.	Def. Fragm.	Tipo	Tècnica	Pasta	Decoració Int.	Decoració Ext.	Acabats Int.	Acabats Ext.	Cronologia	Observacions
922		1	15230	VO	FIN	MO	AO						trencada
922		1	15230	VO	HAY	MO	AO					60-100	Hayes 3a
922		15	15300	SF									
922		15	15300	SF	AMF	TO	AO						
922		2	15303	SF									
922		2	15303	SF	AMF	TO	AO						
922		1	15341	VO	BOL								
922		1	15341	VO	BOL	TO	AO						
922		1	15341	VO	OLL	TO	GO						
922		1	15341	VO	OLL	TO	GO						
922		41	15361	SF									
922		41	15361	SF	FIN	TO	AO						
922		1	15361	PE	TAP								
922		1	15361	PE	TAP	TO	AO						
922		3	15431	SF									
922		3	15431	SF	FIN	TO	AO						
922		2	15470	vo									mateixa peça

C/ Sotstinent Navarro, 12-16 i Bda/ Caçador, 8. Muralla romana - Torres 27 i 28 (Barcelona)

059/12; 052/13; 081/14

U.E.	Núm.	Frag.	Class.	Def. Fragm.	Tipo	Tècnica	Pasta	Decoració Int.	Decoració Ext.	Acabats Int.	Acabats Ext.	Cronologia	Observacions
922		2	15470	VO	FIN								Mateixa peça
922		1	30000	FO	VIN	ND							Blanc
922		1	30000	SF	VIN	ND							Blanc
922		2	30000	VO	VIN	ND							Blanc
922		1	30100	FO	VIN								Blanc
922		1	30100	SF	VIN								Blanc
922		2	30100	VO	VIN								Blanc
924		1	15203	SF									
924		1	15203	SF	FIN	MO	AO						
924		5	15361	SF									
924		3	15361	VO	CSS							70-150	Lamboglia 10b
924		3	15361	VO	CSS	TO	AO					70-150	Lamboglia 10b
924		5	15361	SF	FIN	TO	AO						
924		1	15431	fo		TO	AR						
924		4	15431	sf		to	ao						
924		1	15431	vo	bol	to	ao						
924		1	15431	VO	BOL	TO	AO						

C/ Sotstinent Navarro, 12-16 i Bda/ Caçador, 8. Muralla romana - Torres 27 i 28 (Barcelona)

059/12; 052/13; 081/14

U.E.	Núm.	Frag.	Class.	Def. Fragm.	Tipo	Tècnica	Pasta	Decoració Int.	Decoració Ext.	Acabats Int.	Acabats Ext.	Cronologia	Observacions
924		1	15431	FO	FIN	TO	AR						
924		4	15431	SF	FIN	TO	AO						
924		1	15431	VO	FOB	TO	AR						
924		1	15431	VO	FOB	TO	AR						
924		1	15431	na	ger	to	ao						
924		1	15431	NA	GER	TO	AO						
924		1	30000	AR	VIN	ND							Verd
924		1	30100	AR	VIN								Verd
925		1	15150	PE	BOL	MO	AO						
925		2	15205	SF	FIN	MO	AO						
925		1	15233	VO	HAY	MO	AO					320-420	Hayes 59
925		4	15300	SF	AMF	TO	AO						
925		1	15305	NA	AMF	TO	AO						
925		3	15307	SF	AMF	TO	AO						
925		1	15308		AMF	TO	AO						
925		2	15330	SF	LLU	MO	AO		EN	EN			Marró
925		2	15361	CR	CSS	TO	AO						

C/ Sotstinent Navarro, 12-16 i Bda/ Caçador, 8. Muralla romana - Torres 27 i 28 (Barcelona)

059/12; 052/13; 081/14

U.E.	Núm.	Frag.	Class.	Def. Fragm.	Tipo	Tècnica	Pasta	Decoració Int.	Decoració Ext.	Acabats Int.	Acabats Ext.	Cronologia	Observacions
925		1	15361	VO	GER	TO	AO						
925		2	15361	VO	LAM	TO	AO					II-V	Lamboglia 9A
925		1	15361	VO	LAM	TO	AO					I-III	Lamboglia 10B
925		6	15361	VO	OST	TO	AO					II-V	Ostia III, 267
925		1	15361	VO	OST	TO	AO					IV	Ostia I, 262
925		2	15361	PE	TAP	TO	AO						
925		5	15361	SF	TAP	TO	AO						
925		2	15361	VO	TAP	TO	AO					I-III	Ostia III, 332
925		1	15431	FO	FIN	TO	AO						
925		1	15431	PE	FIN	TO	AO						
925		13	15431	SF	FIN	TO	AO						
925		1	15431	NA	GER	TO	AO						
925		1	15431	VO	GER	TO	AO						Amb arrencament de nansa
925		1	15450	SF	FIN	TO	GR						
925		1	16350	FO		MO	AO		MT/ EN	EN			Vermella, marca il.legible
925		1	20107	PS	CLA								
925		1	20107	PS	CLA								

C/ Sotstinent Navarro, 12-16 i Bda/ Caçador, 8. Muralla romana - Torres 27 i 28 (Barcelona)

059/12; 052/13; 081/14

U.E.	Núm.	Frag.	Class.	Def. Fragm.	Tipo	Tècnica	Pasta	Decoració Int.	Decoració Ext.	Acabats Int.	Acabats Ext.	Cronologia	Observacions
925		3	30000	SF	VIN	ND							Blanc
925		2	30000	VO	VIN	ND							Blanc
925		3	30100	SF	VIN								Blanc
925		2	30100	VO	VIN								Blanc
925		1	50101										Ocre-vermall
925		1	50101										Verd
925		1	50101										Ocre-vermall
925		1	50101										Verd
925		1	60001	SF	AGU								Secció quadrada
925		1	60100	SF	AGU								Secció quadrada
926		1	15150	VO									
926		1	15150	VO	FIN	MO	AO						
926		1	15200	CR									
926		2	15200	SF									
926		3	15200	PE	BOL								
926		2	15200	PE	BOL								MATEIXA PEÇA
926		3	15200	PE	BOL	MO	AO						

C/ Sotstinent Navarro, 12-16 i Bda/ Caçador, 8. Muralla romana - Torres 27 i 28 (Barcelona)

059/12; 052/13; 081/14

U.E.	Núm.	Frag.	Class.	Def. Fragm.	Tipo	Tècnica	Pasta	Decoració Int.	Decoració Ext.	Acabats Int.	Acabats Ext.	Cronologia	Observacions
926		2	15200	PE	BOL	MO	AO						Mateixa peça
926		2	15200	SF	BOL						MO		
926		2	15200	SF	BOL	MO	AO				MO		
926		2	15200	VO	BOL								DRAGENDORFF 27- MATEIXA PEÇA
926		2	15200	VO	BOL								DRAGENDORFF 27
926		4	15200	VO	BOL								DRAGENDORFF 37
926		2	15200	VO	BOL								DRAGENDORFF 33
926		3	15200	VO	BOL								
926		2	15200	VO	BOL	MO	AO					15-70	Dragendorff 27- Mateixa peça
926		2	15200	VO	BOL	MO	AO					15-70	Drangendorff 27
926		4	15200	VO	BOL	MO	AO					15-100	Dragendorff 37
926		2	15200	VO	BOL	MO	AO					100-160	Dragendroff 33
926		3	15200	VO	BOL	MO	AO						
926		1	15200	CR	FIN	MO	AO						
926		2	15200	SF	FIN	MO	AO						
926		3	15200	CR	PTT								
926		3	15200	CR	PTT	MO	AO						

C/ Sotstinent Navarro, 12-16 i Bda/ Caçador, 8. Muralla romana - Torres 27 i 28 (Barcelona)

059/12; 052/13; 081/14

U.E.	Núm.	Frag.	Class.	Def. Fragm.	Tipo	Tècnica	Pasta	Decoració Int.	Decoració Ext.	Acabats Int.	Acabats Ext.	Cronologia	Observacions
926		1	15223	SF									
926		1	15223	PE	BOL								
926		1	15223	PE	BOL	MO	AO						
926		1	15223	SF	FIN	MO	AO						
926		1	15230	CR									
926		1	15230	PE									
926		1	15230	sf									hayes 8
926		8	15230	SF									
926		5	15230	vo									Hayes 3a
926		1	15230	vo									Hayes 124?
926		1	15230	vo									Hayes 5
926		1	15230	vo									Hayes 31
926		1	15230	CR	FIN	MO	AO						
926		1	15230	PE	FIN	MO	AO						
926		8	15230	SF	FIN	MO	AO						
926		1	15230	SF	HAY	MO	AO					75-200	Hayes 8
926		5	15230	VO	HAY	MO	AO					60-100	Hayes 3a

C/ Sotstinent Navarro, 12-16 i Bda/ Caçador, 8. Muralla romana - Torres 27 i 28 (Barcelona)

059/12; 052/13; 081/14

U.E.	Núm.	Frag.	Class.	Def. Fragm.	Tipo	Tècnica	Pasta	Decoració Int.	Decoració Ext.	Acabats Int.	Acabats Ext.	Cronologia	Observacions
926		1	15230	VO	HAY	MO	AO					60-200	Hayes 124?
926		1	15230	VO	HAY	MO	AO					60-150	Hayes 5
926		1	15230	VO	HAY	MO	AO					200-250	Hayes 31
926		1	15230	VO	LAM	MO	AO		MO			II-III	Lamboglia 19
926		3	15233	VO	FIN	MO	AO						
926		1	15233	VO	HAY	MO	AO					350-400	Hayes 50
926		1	15233	VO	HAY	MO	AO					425-475	Hayes 76
926		1	15253	PE	BOL						AR		
926		1	15253	PE	BOL	TO	AO				AR		
926		1	15257	SF	BOL	TO	AO						
926		1	15274	PE	BOL					VI	VI		VERD CLAR
926		1	15274	PE	BOL	TO	AO			VI	VI		Verd clar
926		1	15300	NA									
926		32	15300	SF									
926		1	15300	NA	AMF	TO	AO						
926		32	15300	SF	AMF	TO	AO						
926		2	15303	SF									

C/ Sotstinent Navarro, 12-16 i Bda/ Caçador, 8. Muralla romana - Torres 27 i 28 (Barcelona)

059/12; 052/13; 081/14

U.E.	Núm.	Frag.	Class.	Def. Fragm.	Tipo	Tècnica	Pasta	Decoració Int.	Decoració Ext.	Acabats Int.	Acabats Ext.	Cronologia	Observacions
926		2	15303	SF	AMF	TO	AO						
926		1	15307	NA									
926		2	15307	PI									Mateixa peça
926		10	15307	SF									
926		1	15307	NA	AMF	TO	AO						
926		2	15307	PI	AMF	TO	AO						Mateixa peça
926		10	15307	SF	AMF	TO	AO						
926		1	15308	NA									
926		23	15308	SF									
926		1	15308	NA	AMF	TO	AO						
926		23	15308	SF	AMF	TO	AO						
926		1	15330	PS	LLU								COPPI·RES (E·OPPI·KES?)
926		3	15331	DI							EN		VERMELLA
926		2	15331	FO						EN	EN		CASTANY
926		1	15331	IN							EN		VERMELLA
926		2	15331	NA							3N		VERMELLA- AMB FRAGMENT DE DISC
926		2	15331	NA							EN		VERMELLA

C/ Sotstinent Navarro, 12-16 i Bda/ Caçador, 8. Muralla romana - Torres 27 i 28 (Barcelona)

059/12; 052/13; 081/14

U.E.	Núm.	Frag.	Class.	Def. Fragm.	Tipo	Tècnica	Pasta	Decoració Int.	Decoració Ext.	Acabats Int.	Acabats Ext.	Cronologia	Observacions
926		1	15331	SF							EN		CASTANY
926		3	15331	DI	LLU	MO	AO				EN		Vermella
926		2	15331	FO	LLU	MO	AO			EN	EN		Castany
926		1	15331	FO	LLU	TO	AO				EN/ MT		...EST
926		1	15331	IN	LLU	MO	AO				EN		Vermella
926		2	15331	NA	LLU	MO	AO				EN		Vermella, amb fragment de disc
926		2	15331	NA	LLU	MO	AO				EN		Vermella
926		1	15331	SF	LLU	MO	AO				EN		Castany
926		1	15350	VO	BOL	TO	AO			EN			Vermella
926		2	15353	FO	CSS								MATEIXA PEÇA
926		2	15353	FO	CSS	TO	AO						Mateixa peça
926		1	15353	SF	CSS								
926		1	15353	SF	CSS	TO	AO						
926		136	15361	SF									
926	*	2	15361	vo									Mateixa peça. Ostia III,267
926		3	15361	vo									Mateixa peça. Hayes 23B
926		1	15361	vo								75-150	Hayes 19-Lamboglia 10

C/ Sotstinent Navarro, 12-16 i Bda/ Caçador, 8. Muralla romana - Torres 27 i 28 (Barcelona)

059/12; 052/13; 081/14

U.E.	Núm.	Frag.	Class.	Def. Fragm.	Tipo	Tècnica	Pasta	Decoració Int.	Decoració Ext.	Acabats Int.	Acabats Ext.	Cronologia	Observacions
926		49	15361	CR	CSS								
926		49	15361	CR	CSS	TO	AO						
926		18	15361	VO	CSS							150-220	HAYES 23 B
926		1	15361	VO	CSS							75-150	HAYES 23A
926		32	15361	VO	CSS							175-250	HAYES 197
926		136	15361	SF	FIN	TO	AO						
926		18	15361	VO	HAY	TO	AO					150-220	Hayes 23 B
926		1	15361	VO	HAY	TO	AO					75-150	Hayes 23A
926		32	15361	VO	HAY	TO	AO					175-250	Hayes 197
926		3	15361	VO	HAY	TO	AO						Mateixa peça. Hayes 23B
926		1	15361	VO	HAY	TO	AO					75-150	Hayes 19-Lamboglia 10
926		1	15361	VO	HAY	TO	AO					I-II	Hayes 199
926		1	15361	VO	OST	TO	AO					I- mitjans II	Ostia II,306
926		98	15361	PE	TAP								
926		98	15361	PE	TAP	TO	AO						
926		26	15361	VO	TAP								
926		26	15361	VO	TAP	TO	AO						

C/ Sotstinent Navarro, 12-16 i Bda/ Caçador, 8. Muralla romana - Torres 27 i 28 (Barcelona)

059/12; 052/13; 081/14

U.E.	Núm.	Frag.	Class.	Def. Fragm.	Tipo	Tècnica	Pasta	Decoració Int.	Decoració Ext.	Acabats Int.	Acabats Ext.	Cronologia	Observacions
926		17	15431	FO									
926		107	15431	SF									
926		3	15431	SF									amforisc
926		6	15431	SF			AR						
926		4	15431	vo	amp								
926		4	15431	VO	AMP	TO	AO						
926		2	15431	VO	BOL								
926		2	15431	VO	BOL	TO	AO						
926		1	15431	FO	FIN		AR						
926		17	15431	FO	FIN	TO	AO						
926		1	15431	FO	FIN	TO	AR						
926		2	15431	NA	FIN		AR						
926		2	15431	NA	FIN	TO	AR						
926		1	15431	PE	FIN	TO	AO				EN		Vermella
926		107	15431	SF	FIN	TO	AO						
926		3	15431	SF	FIN	TO	AO						Amforisc
926		6	15431	SF	FIN	TO	AR						

C/ Sotstinent Navarro, 12-16 i Bda/ Caçador, 8. Muralla romana - Torres 27 i 28 (Barcelona)

059/12; 052/13; 081/14

U.E.	Núm.	Frag.	Class.	Def. Fragm.	Tipo	Tècnica	Pasta	Decoració Int.	Decoració Ext.	Acabats Int.	Acabats Ext.	Cronologia	Observacions
926		1	15431	SF	FIN	TO	AO				EN		Vermella
926		1	15431	SF	FIN	TO	AR				AL		
926		1	15431	VO	FIN		AR						
926		1	15431	VO	FIN	TO	AR						
926		1	15431	AN	GER								
926		1	15431	AN	GER	TO	AO						
926		2	15431	be	ger								
926		2	15431	BE	GER	TO	AO						
926		8	15431	NA	GER								
926		8	15431	NA	GER	TO	AO						
926		2	15431	VO	GER								mateixa peça, amb nansa
926		4	15431	VO	GER								
926		2	15431	VO	GER	TO	AO						Mateixa peça, amb nansa
926		4	15431	VO	GER	TO	AO						
926		2	15431	FO	GET	TO	AO				EN		Vermella. Mateixa peça
926		2	15431	VO	GIB								
926		2	15431	VO	GIB	TO	AO						

C/ Sotstinent Navarro, 12-16 i Bda/ Caçador, 8. Muralla romana - Torres 27 i 28 (Barcelona)

059/12; 052/13; 081/14

U.E.	Núm.	Frag.	Class.	Def. Fragm.	Tipo	Tècnica	Pasta	Decoració Int.	Decoració Ext.	Acabats Int.	Acabats Ext.	Cronologia	Observacions
926		3	15431	NA	OLL								
926		3	15431	NA	OLL	TO	AO						
926		20	15431	VO	OLL								olletes
926		2	15431	VO	OLL		AR						
926		20	15431	VO	OLL	TO	AO						Olletes
926		2	15431	VO	OLL	TO	AR						
926		1	15450	AN			GR						
926		1	15450	FO			GR						
926		1	15450	NA			GO						
926		1	15450	NA			GO						Gran contenidor. nansa horitzontal
926		14	15450	SF			GO						
926		6	15450	SF			GR						
926		1	15450	AN	FIN		GR						
926		1	15450	FO	FIN		GR						
926		1	15450	NA	FIN		GO						
926		1	15450	NA	FIN		GO						Gran contenidor. nansa horitzontal
926		14	15450	SF	FIN		GO						

C/ Sotstinent Navarro, 12-16 i Bda/ Caçador, 8. Muralla romana - Torres 27 i 28 (Barcelona)

059/12; 052/13; 081/14

U.E.	Núm.	Frag.	Class.	Def. Fragm.	Tipo	Tècnica	Pasta	Decoració Int.	Decoració Ext.	Acabats Int.	Acabats Ext.	Cronologia	Observacions
926		6	15450	SF	FIN		GR						
926		3	15450	VO	OLL		GR		IN				
926		3	15450	VO	OLL		GR		IN				
926		1	30000	FO	VIN	ND							Blanc
926		1	30000	FO	VIN	ND							Blau-turquesa
926		14	30000	SF	VIN	ND							Blanc
926		9	30000	SF	VIN	ND							Blau-turquesa
926		3	30000	VO	VIN	ND							Blanc
926		1	30000	VO	VIN	ND							Blau-turquesa
926		1	30100	FO	VIN								Blanc
926		1	30100	FO	VIN								Blau-turquesa
926		14	30100	SF	VIN								Blanc
926		9	30100	SF	VIN								Blau-turquesa
926		3	30100	VO	VIN								Blanc
926		1	30100	VO	VIN								Blau-turquesa
926		1	60001	SF	AGU								Secció circular
926		1	60001	SF	AGU								Secció quadrada

C/ Sotstinent Navarro, 12-16 i Bda/ Caçador, 8. Muralla romana - Torres 27 i 28 (Barcelona)

059/12; 052/13; 081/14

U.E.	Núm.	Frag.	Class.	Def. Fragm.	Tipo	Tècnica	Pasta	Decoració Int.	Decoració Ext.	Acabats Int.	Acabats Ext.	Cronologia	Observacions
926		1	60100	SF	AGU								Secció circular
926		1	60100	SF	AGU								Secció quadrada
926	1	1	15330	PS	LLU	MO	AO		MT				COPPI-RES
926	2	4	15361	VO	OST	TO	AO					Flavis- II	Ostia II,312
926	3	2	15361	VO	OST	TO	AO						Mateixa peça. Ostia III,267
928		1	15150	FO	FIN	MO	AO						Vernis gairebé perdut
928		1	15200	SF					MO				
928		1	15200	SF	FIN	MO	AO		MO				
928		1	15221	SF					MO				
928		1	15221	SF	FIN	MO	AO		MO				
928		1	15221	VO	MEZ	MO	AO						Mezquiriz 19
928		3	15300	SF	AMF	TO	AO						
928		1	15303	SF	AMF	TO	AO						
928		2	15307	sf									mateixa peça
928		2	15307	SF	AMF	TO	AO						Mateixa peça
928		6	15308	SF	AMF	TO	AO						
928		1	15341	vo	AMP	TO	AO						

C/ Sotstinent Navarro, 12-16 i Bda/ Caçador, 8. Muralla romana - Torres 27 i 28 (Barcelona)

059/12; 052/13; 081/14

U.E.	Núm.	Frag.	Class.	Def. Fragm.	Tipo	Tècnica	Pasta	Decoració Int.	Decoració Ext.	Acabats Int.	Acabats Ext.	Cronologia	Observacions
928		1	15341	VO	AMP	TO	AO						
928		2	15361	SF	FIN	TO	AO						
928		1	15361	FO	TAP	TO	AO						
928		6	15431	SF	FIN	TO	AO						
928		1	15460	FO	FIN	TO	GR						
928		1	15460	SF	FIN	TO	GR						
928		1	30000	fo									
928		2	30000	sf									
928		1	30000	SF	VIN	ND							Blanc
928		1	30100	FO									
928		2	30100	SF									
928		1	30100	SF	VIN								Blanc
930		1	15150	PE									
930		1	15150	PE	FIN	MO	AO						
930		1	15200	NA									
930		1	15200	SF									
930		1	15200	SF				MO					

C/ Sotstinent Navarro, 12-16 i Bda/ Caçador, 8. Muralla romana - Torres 27 i 28 (Barcelona)

059/12; 052/13; 081/14

U.E.	Núm.	Frag.	Class.	Def. Fragm.	Tipo	Tècnica	Pasta	Decoració Int.	Decoració Ext.	Acabats Int.	Acabats Ext.	Cronologia	Observacions
930		1	15200	NA	FIN	MO	AO						
930		1	15200	SF	FIN	MO	AO						
930		1	15200	SF	FIN	MO	AO	MO					
930		1	15221	SF									
930		1	15221	VO									Dragendorff 29
930		1	15221	VO									Dragendorff 37
930		1	15221	VO									Dragendorff 37 ametllada
930		1	15221	VO	DRA	MO	AO					40-90	Dragendorff 29
930		1	15221	VO	DRA	MO	AO					15-100	Dragendorff 37
930		1	15221	VO	DRA	MO	AO						Dragendorff 37 ametllada
930		1	15221	SF	FIN	MO	AO						
930		1	15230	VO									Lamboglia 1
930		1	15230	VO									Lamboglia 4/36
930		1	15230	VO	LAM	MO	AO						Lamboglia 1
930		1	15230	VO	LAM	MO	AO						Lamboglia 4/36
930		1	15257	SF									
930		1	15257	SF	BOL	TO	AO						

C/ Sotstinent Navarro, 12-16 i Bda/ Caçador, 8. Muralla romana - Torres 27 i 28 (Barcelona)

059/12; 052/13; 081/14

U.E.	Núm.	Frag.	Class.	Def. Fragm.	Tipo	Tècnica	Pasta	Decoració Int.	Decoració Ext.	Acabats Int.	Acabats Ext.	Cronologia	Observacions
930		1	15271	PE						VI	VI		VERD
930		1	15271	PE	BOL	TO	AO			VI	VI		Verd
930		17	15300	SF									
930		17	15300	SF	AMF	TO	AO						
930		3	15308	NA									
930		27	15308	SF									
930		3	15308	NA	AMF	TO	AO						
930		27	15308	SF	AMF	TO	AO						
930		1	15330	NA									
930		1	15330	NA	LLU	MO	AO						
930		1	15350	AN									POSSIBLE ORIENTAL
930		1	15350	AN	FIN	TO	AO						Possible oriental
930		9	15361	SF									
930		6	15361	VO									Ostia III,332
930		2	15361	vo									Hayes 23a
930		1	15361	VO									Hayes 26
930		2	15361	vo									Ostia III, 267

C/ Sotstinent Navarro, 12-16 i Bda/ Caçador, 8. Muralla romana - Torres 27 i 28 (Barcelona)

059/12; 052/13; 081/14

U.E.	Núm.	Frag.	Class.	Def. Fragm.	Tipo	Tècnica	Pasta	Decoració Int.	Decoració Ext.	Acabats Int.	Acabats Ext.	Cronologia	Observacions
930		1	15361	VO									Ostia II,306
930		8	15361	CR	CSS								
930		8	15361	CR	CSS	TO	AO						
930		9	15361	SF	FIN	TO	AO						
930		2	15361	VO	HAY	TO	AO					70-150	Hayes 23a
930		1	15361	VO	HAY	TO	AO					150-250	Hayes 26
930		6	15361	VO	OST	TO	AO					I-V	Ostia III,332
930		2	15361	VO	OST	TO	AO					175-250	Ostia III, 267
930		1	15361	VO	OST	TO	AO					I-III	Ostia II,306
930		1	15431										POSSIBLE AMFORISC
930		1	15431	NA									
930		1	15431	NA						EN			VERMELLA
930		40	15431	SF									
930		1	15431	SF		TO	AO						
930		3	15431	SF		TO	AR						
930		1	15431	VO	BOL								
930		1	15431	VO	BOL	TO	AO						

C/ Sotstinent Navarro, 12-16 i Bda/ Caçador, 8. Muralla romana - Torres 27 i 28 (Barcelona)

059/12; 052/13; 081/14

U.E.	Núm.	Frag.	Class.	Def. Fragm.	Tipo	Tècnica	Pasta	Decoració Int.	Decoració Ext.	Acabats Int.	Acabats Ext.	Cronologia	Observacions
930		1	15431		FIN	TO	AO						Possible amforisc
930		1	15431	NA	FIN	TO	AO						
930		1	15431	NA	FIN	TO	AO			EN			Vermella
930		40	15431	SF	FIN	TO	AO						
930		1	15431	SF	FIN	TO	AO						
930		3	15431	SF	FIN	TO	AR						
930		3	15431	VO	GER								
930		3	15431	VO	GER	TO	AO						
930		1	15450	FO		TO	GO						
930		4	15450	SF		TO	GR						
930		1	15450	SF				PE					
930		1	15450	FO	FIN	TO	GO						
930		4	15450	SF	FIN	TO	GR						
930		1	15450	SF	FIN			PE					
930		1	15450	VO	GER	TO	GO						GRAN CONTENIDOR
930		1	15450	VO	GER	TO	GO						Gran contenidor
930		1	15450	VO	OLL	TO	GR						

C/ Sotstinent Navarro, 12-16 i Bda/ Caçador, 8. Muralla romana - Torres 27 i 28 (Barcelona)

059/12; 052/13; 081/14

U.E.	Núm.	Frag.	Class.	Def. Fragm.	Tipo	Tècnica	Pasta	Decoració Int.	Decoració Ext.	Acabats Int.	Acabats Ext.	Cronologia	Observacions
930		3	15450	VO	OLL	TO	GR						MATEIXA PEÇA
930		1	15450	VO	OLL	TO	GR						
930		3	15450	VO	OLL	TO	GR						Mateixa peça
930		1	15600										TEGULA
930		1	15600										IMBREX
930		1	15600										Tegula
930		1	15600										Imbrex
930		1	20107	SF	ATI								
930		1	20107	SF	ATI								
930		1	20107	SF	CLA								
930		1	20107	SF	CLA								
930		1	20107	PS	MON								2cm diàmetre
930		1	20108	PS	MON								2cm diàmetre
930		1	30000	AR	VIN	ND							Blau-turquesa
930		5	30000	SF	VIN	ND							Blau-turquesa
930		13	30000	SF	VIN	ND							Blanc
930		3	30000	VO	VIN	ND							Blanc

C/ Sotstinent Navarro, 12-16 i Bda/ Caçador, 8. Muralla romana - Torres 27 i 28 (Barcelona)

059/12; 052/13; 081/14

U.E.	Núm.	Frag.	Class.	Def. Fragm.	Tipo	Tècnica	Pasta	Decoració Int.	Decoració Ext.	Acabats Int.	Acabats Ext.	Cronologia	Observacions
930		1	30100	AR	VIN								Blau-turquesa
930		5	30100	SF	VIN								Blau-turquesa
930		13	30100	SF	VIN								Blanc
930		3	30100	VO	VIN								Blanc
930		1	50011										Tesel·la negre
930		1	50251										tessel.la negra
931		1	15110	VO									
931		1	15110	VO	FIN	MO	AO						
931		1	15204	SF									
931		1	15204	SF	FIN	MO	AO						
931		1	15230	sf									
931		1	15230	SF	FIN	MO	AO						
931		1	15233	CR									Tipus Hayes 91
931		3	15233	SF									
931		1	15233	SF				MO					
931		1	15233	VO								500-580	Hayes 104a
931		1	15233	vo									Hayes 104

C/ Sotstinent Navarro, 12-16 i Bda/ Caçador, 8. Muralla romana - Torres 27 i 28 (Barcelona)

059/12; 052/13; 081/14

U.E.	Núm.	Frag.	Class.	Def. Fragm.	Tipo	Tècnica	Pasta	Decoració Int.	Decoració Ext.	Acabats Int.	Acabats Ext.	Cronologia	Observacions
931		1	15233	CR	FIN	MO	AO						Tipus Hayes 91
931		3	15233	SF	FIN	MO	AO						
931		1	15233	SF	FIN	MO	AO	MO					
931		1	15233	VO	HAY	MO	AO					500-580	Hayes 104a
931		1	15233	VO	HAY	MO	AO					500-580	Hayes 104
931		1	15233	pe	ptt								
931		1	15233	PE	PTT	MO	AO						
931		1	15300	NA									
931		2	15300	PI									
931		56	15300	SF									
931		1	15300	NA	AMF	TO	AO						
931		2	15300	PI	AMF	TO	AO						
931		56	15300	SF	AMF	TO	AO						
931		1	15303	SF									
931		2	15303	VO								V	LRA 4A. MATEIXA PEÇA
931		1	15303	vo								V	LRA 4A
931		1	15303	SF	AMF	TO	AO						

C/ Sotstinent Navarro, 12-16 i Bda/ Caçador, 8. Muralla romana - Torres 27 i 28 (Barcelona)

059/12; 052/13; 081/14

U.E.	Núm.	Frag.	Class.	Def. Fragm.	Tipo	Tècnica	Pasta	Decoració Int.	Decoració Ext.	Acabats Int.	Acabats Ext.	Cronologia	Observacions
931		1	15303	VO	LRA	TO	AO					V	LRA 4A
931		1	15308	NA									
931		1	15308	PI									
931		12	15308	SF									
931		1	15308	NA	AMF	TO	AO						
931		1	15308	PI	AMF	TO	AO						
931		12	15308	SF	AMF	TO	AO						
931		1	15361	NA									
931		1	15361	VO								70-150	Hayes 23A
931		3	15361	SF	CSS								
931		3	15361	SF	CSS	TO	AO						
931		1	15361	NA	FIN	TO	AO						
931		1	15361	VO	HAY	TO	AO					70-150	Hayes 23A
931		2	15361	VO	TAP							II-IV	Ostia I,264
931		2	15361	VO	TAP	TO	AO					II-IV	Ostia I,264
931		2	15431	FO		TO	AO						
931		35	15431	SF									

C/ Sotstinent Navarro, 12-16 i Bda/ Caçador, 8. Muralla romana - Torres 27 i 28 (Barcelona)

059/12; 052/13; 081/14

U.E.	Núm.	Frag.	Class.	Def. Fragm.	Tipo	Tècnica	Pasta	Decoració Int.	Decoració Ext.	Acabats Int.	Acabats Ext.	Cronologia	Observacions
931		2	15431	VO	BOL								
931		2	15431	VO	BOL	TO	AO						
931		2	15431	FO	FIN	TO	AO						
931		35	15431	SF	FIN	TO	AO						
931		3	15431	NA	GER								
931		3	15431	NA	GER	TO	AO						
931		2	15431	VO	GER								
931		2	15431	VO	GER	TO	AO						
931		1	15450	FO		TO	GR						
931		2	15450	SF		TO	GR						
931		1	15450	VO	CSS	TO	GR						
931		1	15450	VO	CSS	TO	GR						
931		1	15450	FO	FIN	TO	GR						
931		2	15450	SF	FIN	TO	GR						
931		2	15450	VO	OLL	TO	GR						
931		2	15450	VO	OLL	TO	GR						
931		1	15500	SD									Peça de secció ovalada, amb un extrem arrodonit i l'altre trencat.

C/ Sotstinent Navarro, 12-16 i Bda/ Caçador, 8. Muralla romana - Torres 27 i 28 (Barcelona)

059/12; 052/13; 081/14

U.E.	Núm.	Frag.	Class.	Def. Fragm.	Tipo	Tècnica	Pasta	Decoració Int.	Decoració Ext.	Acabats Int.	Acabats Ext.	Cronologia	Observacions
931		3	15600										TEGULA
931		4	15600										IMBREX
931		1	15600										TEGULA RETALLADA EN RODÓ, TAP
931		3	15600										Tegula
931		4	15600										Imbrex
931		1	15600										Tegula retallada en rodó. Tap
931		1	16351	NA									
931		1	16351	NA		MO	AO						
931		2	16351	SF				MO					
931		2	16351	SF		MO	AO	MO					
931		1	20107	PS	CLA								
931		1	20107	PS	CLA								
931		4	30000	SF	VIN	ND							Blanc
931		1	30000	SF	VIN	ND							Blau-turquesa
931		1	30003										ESCÒRIA
931		1	30003										Escòria
931		4	30100	SF	VIN								Blanc

C/ Sotstinent Navarro, 12-16 i Bda/ Caçador, 8. Muralla romana - Torres 27 i 28 (Barcelona)

059/12; 052/13; 081/14

U.E.	Núm.	Frag.	Class.	Def. Fragm.	Tipo	Tècnica	Pasta	Decoració Int.	Decoració Ext.	Acabats Int.	Acabats Ext.	Cronologia	Observacions
931		1	30100	SF	VIN								Blau-turquesa
931		3	40009		pcl								
931		3	40047		PCL								
931	1	2	15303	VO	LRA	TO	AO					V	LRA 4A. Mateixa peça
932		1	15230	PE									
932		1	15230	SF									
932		1	15230	PE	FIN	MO	AO						
932		1	15230	SF	FIN	MO	AO						
932		1	15233	vo								380-500	Hayes 91
932		1	15233	VO	HAY	MO	AO					380-500	Hayes 91
932		8	15300	SF									
932		1	15300	VO								F. III- M .V	Keay XIX
932		8	15300	SF	AMF	TO	AO						
932		1	15300	VO	KEA	TO	AO					F. III- M .V	Keay XIX
932		1	15307	SF									
932		1	15307	SF	AMF	TO	AO						
932		1	15350	SF				AN					ORIENTAL

C/ Sotstinent Navarro, 12-16 i Bda/ Caçador, 8. Muralla romana - Torres 27 i 28 (Barcelona)

059/12; 052/13; 081/14

U.E.	Núm.	Frag.	Class.	Def. Fragm.	Tipo	Tècnica	Pasta	Decoració Int.	Decoració Ext.	Acabats Int.	Acabats Ext.	Cronologia	Observacions
932		1	15350	SF	FIN	TO	AO	AN					Oriental
932		1	15361	NA									
932		1	15361	VO									Ostia I,302
932		1	15361	NA	FIN	TO	AO						
932		1	15361	VO	OST	TO	AO					I-III	Ostia I,302
932		2	15361	SF	TAP								
932		2	15361	SF	TAP	TO	AO						
932		7	15431	SF		TO	AO						
932		7	15431	SF	FIN	TO	AO						
932		1	15431	CO	GER	TO	AO						
932		1	15431	CO	GER	TO	AO						
932		3	15450	SF		TO	GR						
932		3	15450	SF	FIN	TO	GR						
932		1	15450	VO	OLL	TO	GR						
932		1	15450	VO	OLL	TO	GR						
932		1	15450	VO	TAP	TO	GR						
932		1	15450	VO	TAP	TO	GR						

C/ Sotstinent Navarro, 12-16 i Bda/ Caçador, 8. Muralla romana - Torres 27 i 28 (Barcelona)

059/12; 052/13; 081/14

U.E.	Núm.	Frag.	Class.	Def. Fragm.	Tipo	Tècnica	Pasta	Decoració Int.	Decoració Ext.	Acabats Int.	Acabats Ext.	Cronologia	Observacions
933		1	15110	VO									POSSIBLE C, ALTERADA. HAYES 50
933		1	15110	VO	FIN	MO	AO						Possible, alterada. Hayes 50
933		1	15203	SF									
933		1	15203	SF	FIN	MO	AO						
933		1	15233	SF									
933		1	15233	SF	FIN	MO	AO						
933		2	15300	SF									
933		2	15300	SF	AMF	TO	AO						
933		1	15361	SF	CSS								
933		1	15361	SF	CSS	TO	AO						
933		1	15431	SF		TO	AO						
933		1	15431	SF	FIN	TO	AO						
933		3	15450	SF		TO	GR						
933		3	15450	SF	FIN	TO	GR						
934		1	15200	VO									
934		1	15200	VO	FIN	MO	AO						
934		1	15233	CR									

C/ Sotstinent Navarro, 12-16 i Bda/ Caçador, 8. Muralla romana - Torres 27 i 28 (Barcelona)

059/12; 052/13; 081/14

U.E.	Núm.	Frag.	Class.	Def. Fragm.	Tipo	Tècnica	Pasta	Decoració Int.	Decoració Ext.	Acabats Int.	Acabats Ext.	Cronologia	Observacions
934		3	15233	VO									Trencades
934		1	15233	VO								350-450	Hayes 91
934		1	15233	CR	FIN	MO	AO						
934		3	15233	VO	FIN	MO	AO						Trencades
934		1	15233	VO	HAY	MO	AO					350-450	Hayes 91
934		25	15300	SF									
934		25	15300	SF	AMF	TO	AO						
934		5	15308	SF									
934		4	15308	VO									MATEIXA PEÇA
934		5	15308	SF	AMF	TO	AO						
934		4	15308	VO	AMF	TO	AO						Mateixa peça
934		1	15360	VO	OLL								
934		1	15360	VO	OLL	TO	AO						
934		1	15361	VO									
934		1	15361	SF	CSS								
934		1	15361	SF	CSS	TO	AO						
934		1	15361	VO	FIN	TO	AO						

C/ Sotstinent Navarro, 12-16 i Bda/ Caçador, 8. Muralla romana - Torres 27 i 28 (Barcelona)

059/12; 052/13; 081/14

U.E.	Núm.	Frag.	Class.	Def. Fragm.	Tipo	Tècnica	Pasta	Decoració Int.	Decoració Ext.	Acabats Int.	Acabats Ext.	Cronologia	Observacions
934		1	15361	AG	TAP								
934		1	15361	AG	TAP	TO	AO						
934		2	15361	VO	TAP								
934		2	15361	VO	TAP	TO	AO						
934		23	15431	SF									
934		1	15431	VO	BOL	TO	AR						
934		1	15431	VO	BOL	TO	AR						
934		23	15431	SF	FIN	TO	AO						
934		1	15431	PE	GER								
934		1	15431	PE	GER	TO	AO						
934		1	15431	VO	GER	TO	AO						
934		1	15431	VO	GER	TO	AO						
934		6	15450	SF		TO	GR						
934		2	15450	VO	CSS	TO	GR						MATEIXA PEÇA
934		2	15450	VO	CSS	TO	GR						Mateixa peça
934		6	15450	SF	FIN	TO	GR						
934		3	15450	VO	OLL	TO	GR						

C/ Sotstinent Navarro, 12-16 i Bda/ Caçador, 8. Muralla romana - Torres 27 i 28 (Barcelona)

059/12; 052/13; 081/14

U.E.	Núm.	Frag.	Class.	Def. Fragm.	Tipo	Tècnica	Pasta	Decoració Int.	Decoració Ext.	Acabats Int.	Acabats Ext.	Cronologia	Observacions
934		3	15450	VO	OLL	TO	GR						
934		1	20107	PS	MON								1,8cm diàmetre
934		1	20108	PS	MON								1,8cm diàmetre
934		1	30000	SF	VIN	ND							Blanc
934		1	30000	SF	VIN	ND							Blau-turquesa
934		2	30000	VO	VIN	ND							Blanc
934		1	30000	VO	VIN	ND							Groc
934		1	30100	SF	VIN								Blanc
934		1	30100	SF	VIN								Blau-turquesa
934		2	30100	VO	VIN								Blanc
934		1	30100	VO	VIN								Groc
934		1	50101										Ocre-vermall
934		1	50101										Ocre-vermall
934		3	60051										
934		3	60101										
934	1*	4	15308	VO	AMF	TO	AO						Mateixa peça
935		1	15200	NA									

C/ Sotstinent Navarro, 12-16 i Bda/ Caçador, 8. Muralla romana - Torres 27 i 28 (Barcelona)

059/12; 052/13; 081/14

U.E.	Núm.	Frag.	Class.	Def. Fragm.	Tipo	Tècnica	Pasta	Decoració Int.	Decoració Ext.	Acabats Int.	Acabats Ext.	Cronologia	Observacions
935		1	15200	SF									
935		2	15200	SF				MO					
935		1	15200	NA	FIN	MO	AO						
935		1	15200	SF	FIN	MO	AO						
935		2	15200	SF	FIN	MO	AO	MO					
935		1	15230	PE									
935		2	15230	SF									
935		1	15230	PE	FIN	MO	AO						
935		2	15230	SF	FIN	MO	AO						
935		1	15233	SF									
935		1	15233	SF	FIN	MO	AO						
935		7	15300	SF									
935		7	15300	SF	AMF	TO	AO						
935		1	15303	AN									
935		2	15303	SF									
935		1	15303	AN	AMF	TO	AO						
935		2	15303	SF	AMF	TO	AO						

C/ Sotstinent Navarro, 12-16 i Bda/ Caçador, 8. Muralla romana - Torres 27 i 28 (Barcelona)

059/12; 052/13; 081/14

U.E.	Núm.	Frag.	Class.	Def. Fragm.	Tipo	Tècnica	Pasta	Decoració Int.	Decoració Ext.	Acabats Int.	Acabats Ext.	Cronologia	Observacions
935		1	15308	NA									
935		1	15308	PI									
935		8	15308	SF									
935		1	15308	NA	AMF	TO	AO						
935		1	15308	PI	AMF	TO	AO						
935		8	15308	SF	AMF	TO	AO						
935		3	15361	CR	CSS								
935		3	15361	CR	CSS	TO	AO						
935		2	15361	VO	TAP								
935		2	15361	VO	TAP	TO	AO						
935		1	15431	PE		TO	AO						
935		7	15431	SF									
935		1	15431	SF				AC		EN			GROGUENCA
935		1	15431	PE	FIN	TO	AO						
935		7	15431	SF	FIN	TO	AO						
935		1	15431	SF	FIN	TO	AO	AC		EN			Groguenca
935		1	15431	VO	GER	TO	AO						

C/ Sotstinent Navarro, 12-16 i Bda/ Caçador, 8. Muralla romana - Torres 27 i 28 (Barcelona)

059/12; 052/13; 081/14

U.E.	Núm.	Frag.	Class.	Def. Fragm.	Tipo	Tècnica	Pasta	Decoració Int.	Decoració Ext.	Acabats Int.	Acabats Ext.	Cronologia	Observacions
935		1	15431	VO	GER	TO	AO						
935		1	15450	FO		TO	GO						
935		1	15450	SF		TO	GR						
935		1	15450	VO	CSS	TO	GR						
935		1	15450	VO	CSS	TO	GR						
935		1	15450	FO	FIN	TO	GO						
935		1	15450	SF	FIN	TO	GR						
937		1	15110	VO									
937		1	15110	VO	FIN	MO	AO						
937		1	15230	SF									
937		1	15230	SF	FIN	MO	AO						
937		2	15233	SF	CSS	TO	AO			VE			Decoració de cercles concèntrics. Glanztönfilm
937		1	15233	VO	HAY	MO	AO					500-580	Hayes 104
937		11	15300	SF									
937		11	15300	SF	AMF	TO	AO						
937		2	15303	SF									
937		2	15303	SF	AMF	TO	AO						

C/ Sotstinent Navarro, 12-16 i Bda/ Caçador, 8. Muralla romana - Torres 27 i 28 (Barcelona)

059/12; 052/13; 081/14

U.E.	Núm.	Frag.	Class.	Def. Fragm.	Tipo	Tècnica	Pasta	Decoració Int.	Decoració Ext.	Acabats Int.	Acabats Ext.	Cronologia	Observacions
937		4	15431	SF									
937		4	15431	SF	FIN	TO	AO						
937		1	15431	VO	GER								
937		1	15431	VO	GER	TO	AO						
937		1	15431	PE	MOR								Incrustacions
937		1	15431	PE	MOR	TO	AO						Incrustacions
937		5	15450	SF		TO	GR						
937		5	15450	SF	FIN	TO	GR						
937		1	30000	SF	VIN	ND							Blau-turquesa
937		1	30000	SF	VIN	ND							Blanc
937		1	30100	SF	VIN								Blau-turquesa
937		1	30100	SF	VIN								Blanc
937		2	60051										
937		2	60101										
940		2	15308	SF									Mateixa peça
940		2	15308	SF	AMF	TO	AO						Mateixa peça
940		1	15470	SF									

C/ Sotstinent Navarro, 12-16 i Bda/ Caçador, 8. Muralla romana - Torres 27 i 28 (Barcelona)

059/12; 052/13; 081/14

U.E.	Núm.	Frag.	Class.	Def. Fragm.	Tipo	Tècnica	Pasta	Decoració Int.	Decoració Ext.	Acabats Int.	Acabats Ext.	Cronologia	Observacions
940		1	15470	SF	FIN								
942		1	15200	pe									
942			15200	sf				mo					
942		1	15200	VO									Dragendorff 37
942		1	15200	VO	DRA	MO	AO					15-100	Dragendorff 37
942		1	15200	PE	FIN	MO	AO						
942		1	15200	SF	FIN	MO	AO	MO					
942		1	15221	PE									
942		1	15221	VO									Dragendorff 37
942		1	15221	VO	DRA	MO	AO					15-100	Dragendorff 37
942		1	15221	PE	FIN	MO	AO						
942		1	15230	VO									Trencada
942		1	15230	VO	FIN	MO	AO						Trencada
942		2	15300	SF									
942		2	15300	SF	AMF	TO	AO						
942		2	15308	SF									
942		2	15308	SF	AMF	TO	AO						

C/ Sotstinent Navarro, 12-16 i Bda/ Caçador, 8. Muralla romana - Torres 27 i 28 (Barcelona)

059/12; 052/13; 081/14

U.E.	Núm.	Frag.	Class.	Def. Fragm.	Tipo	Tècnica	Pasta	Decoració Int.	Decoració Ext.	Acabats Int.	Acabats Ext.	Cronologia	Observacions
942		4	15361	SF									
942		1	15361	VO									Ostia III,332
942		4	15361	SF	FIN	TO	AO						
942		1	15361	VO	OST	TO	AO					I-V	Ostia III,332
942		5	15431	SF									
942		5	15431	SF	FIN	TO	AO						
942		1	15450	SF		TO	GR						
942		1	15450	SF	FIN	TO	GR						
943		2	15221	SF				MO					
943		2	15221	SF	FIN	MO	AO	MO					
943		1	15230	vo								100-200	Hayes 3
943		1	15230	VO	HAY	MO	AO					100-200	Hayes 3
943		1	15231	SF									
943		1	15231	SF	FIN	MO	AO						
943		2	15233	FO									
943		1	15233	SF									
943		1	15233	VO								325-400	Hayes 61

C/ Sotstinent Navarro, 12-16 i Bda/ Caçador, 8. Muralla romana - Torres 27 i 28 (Barcelona)

059/12; 052/13; 081/14

U.E.	Núm.	Frag.	Class.	Def. Fragm.	Tipo	Tècnica	Pasta	Decoració Int.	Decoració Ext.	Acabats Int.	Acabats Ext.	Cronologia	Observacions
943		2	15233	FO	FIN	MO	AO						
943		1	15233	SF	FIN	MO	AO						
943		1	15233	VO	HAY	MO	AO					325-400	Hayes 61
943		1	15233	sf	PTT			MO					motiu de tres cercles concèntrics. Similar stampo 11 a 14
943		1	15233	SF	PTT	MO	AO	MO					motiu de tres cercles concèntrics. Similar stampo 11 a 14
943		1	15300	NA									
943		11	15300	SF									
943		1	15300	NA	AMF	TO	AO						
943		11	15300	SF	AMF	TO	AO						
943		1	15303	SF									
943		1	15303	SF	AMF	TO	AO						
943		1	15307	SF									
943		1	15307	SF	AMF	TO	AO						
943		3	15308	SF									
943		3	15308	SF	AMF	TO	AO						
943		4	15361	CR	CSS								
943		4	15361	CR	CSS	TO	AO						

C/ Sotstinent Navarro, 12-16 i Bda/ Caçador, 8. Muralla romana - Torres 27 i 28 (Barcelona)

059/12; 052/13; 081/14

U.E.	Núm.	Frag.	Class.	Def. Fragm.	Tipo	Tècnica	Pasta	Decoració Int.	Decoració Ext.	Acabats Int.	Acabats Ext.	Cronologia	Observacions
943		1	15361	SF	CSS								
943		1	15361	SF	CSS	TO	AO						
943		1	15361	VO	CSS								Hayes 23a
943		1	15361	VO	HAY	TO	AO					70-150	Hayes 23a
943		2	15361	PE	TAP								
943		2	15361	PE	TAP	TO	AO						
943		1	15431	FO		TO	AO						
943		6	15431	SF									
943		1	15431	SF		TO	AO			EN	EN		Vermella
943		1	15431	VO	CSS								
943		1	15431	VO	CSS	TO	AO						
943		1	15431	FO	FIN	TO	AO						
943		6	15431	SF	FIN	TO	AO						
943		1	15431	SF	FIN	TO	AO			EN	EN		Vermella
943		1	15431	NA	GER	TO	AO						
943		1	15431	NA	GER	TO	AO						
943		1	15431	VO	GER	TO	AO						

C/ Sotstinent Navarro, 12-16 i Bda/ Caçador, 8. Muralla romana - Torres 27 i 28 (Barcelona)

059/12; 052/13; 081/14

U.E.	Núm.	Frag.	Class.	Def. Fragm.	Tipo	Tècnica	Pasta	Decoració Int.	Decoració Ext.	Acabats Int.	Acabats Ext.	Cronologia	Observacions
943		1	15431	VO	GER	TO	AO						
943		2	15460	FO		TO	GR						
943		1	15460	SF		TO	GR						
943		1	15460	VO	CSS	TO	GR						
943		2	15460	VO	CSS	TO	GR						Mateixa peça
943		2	15600	FO		TO	GR						
943		1	15600	SF		TO	GR						
943		1	15600	VO	CSS	TO	GR						
943		2	15600	VO	CSS	TO	GR						Mateixa peça
943		1	20107	PS	MON								1,5cm diàmetre
943		1	20108	PS	MON								1,5cm diàmetre
945		3	12401	SF									
945		3	12401	SF	FIN	TO	AO						
945		1	15150	sf									
945		1	15150	SF	FIN	MO	AO						
945		1	15200	PE									
945		2	15200	sf				mo					

C/ Sotstinent Navarro, 12-16 i Bda/ Caçador, 8. Muralla romana - Torres 27 i 28 (Barcelona)

059/12; 052/13; 081/14

U.E.	Núm.	Frag.	Class.	Def. Fragm.	Tipo	Tècnica	Pasta	Decoració Int.	Decoració Ext.	Acabats Int.	Acabats Ext.	Cronologia	Observacions
945		1	15200	VO								60-150	Dragendorff 18
945		1	15200	VO	DRA	MO	AO					60-150	Dragendorff 18
945		1	15200	PE	FIN	MO	AO						
945		2	15200	SF	FIN	MO	AO	MO					
945		2	15221	sf				mo					
945		2	15221	SF	FIN	MO	AO	MO					
945		2	15230	PE									
945		2	15230	PE									MATEIXA PEÇA
945		5	15230	SF									
945		2	15230	SF				RP					
945		1	15230	VO								60-100	Hayes 3a. trencada
945		1	15230	vo								60-150	Hayes 5a
945		3	15230	VO								150-250	Hayes 34. Mateixa peça
945		2	15230	VO									Dragendorff 37
945		2	15230	VO	DRA	MO	AO					15-100	Dragendorff 37
945		2	15230	PE	FIN	MO	AO						
945		2	15230	PE	FIN	MO	AO						Mateixa peça

C/ Sotstinent Navarro, 12-16 i Bda/ Caçador, 8. Muralla romana - Torres 27 i 28 (Barcelona)

059/12; 052/13; 081/14

U.E.	Núm.	Frag.	Class.	Def. Fragm.	Tipo	Tècnica	Pasta	Decoració Int.	Decoració Ext.	Acabats Int.	Acabats Ext.	Cronologia	Observacions
945		5	15230	SF	FIN	MO	AO						
945		2	15230	SF	FIN	MO	AO	RP					
945		1	15230	VO	HAY	MO	AO					60-100	Hayes 3a. trencada
945		1	15230	VO	HAY	MO	AO					60-150	Hayes 5a
945		3	15230	VO	HAY	MO	AO					150-250	Hayes 34. Mateixa peça
945		8	15307	SF									
945		8	15307	SF	AMF	TO	AO						
945		1	15330	DI									
945		1	15330	SF									
945		1	15330	DI	LLU	MO	AO						
945		1	15330	SF	LLU	MO	AO						
945		1	15341	AN									
945		1	15341	AN	FIN	TO	AO						
945		5	15361	VO									Ostia III,332
945		3	15361	VO								150-220	Hayes 23b
945		1	15361	VO								70-150	hAYES 23A
945		2	15361	VO								175-250	Ostia III,267

C/ Sotstinent Navarro, 12-16 i Bda/ Caçador, 8. Muralla romana - Torres 27 i 28 (Barcelona)

059/12; 052/13; 081/14

U.E.	Núm.	Frag.	Class.	Def. Fragm.	Tipo	Tècnica	Pasta	Decoració Int.	Decoració Ext.	Acabats Int.	Acabats Ext.	Cronologia	Observacions
945		1	15361	vo								I-II	Ostia II,310
945		4	15361	CR	CSS								
945		4	15361	CR	CSS	TO	AO						
945		10	15361	SF	CSS								
945		10	15361	SF	CSS	TO	AO						
945		3	15361	VO	HAY	TO	AO					150-220	Hayes 23b
945		1	15361	VO	HAY	TO	AO					70-150	Hayes 23A
945		5	15361	VO	OST	TO	AO					I-V	Ostia III,332
945		2	15361	VO	OST	TO	AO					175-250	Ostia III,267
945		1	15361	VO	OST	TO	AO					I-II	Ostia II,310
945		1	15361	PE	TAP								
945		1	15361	PE	TAP	TO	AO						
945		4	15361	SF	TAP								
945		4	15361	SF	TAP	TO	AO						
945		4	15431	fo									
945		4	15431	NA									
945		26	15431	SF									

C/ Sotstinent Navarro, 12-16 i Bda/ Caçador, 8. Muralla romana - Torres 27 i 28 (Barcelona)

059/12; 052/13; 081/14

U.E.	Núm.	Frag.	Class.	Def. Fragm.	Tipo	Tècnica	Pasta	Decoració Int.	Decoració Ext.	Acabats Int.	Acabats Ext.	Cronologia	Observacions
945		2	15431	SF		TO	AR						
945		2	15431	VO	AMP								
945		2	15431	VO	AMP	TO	AO						
945		4	15431	FO	FIN	TO	AO						
945		4	15431	NA	FIN	TO	AO						
945		26	15431	SF	FIN	TO	AO						
945		2	15431	SF	FIN	TO	AR						
945		3	15450	SF		TO	GR						
945		3	15450	SF	FIN	TO	GR						
945		4	15450	FO	OLL								MATEIXA PEÇA
945		4	15450	FO	OLL								Mateixa peça
945		3	15450	VO	OLL	TO	GO						Mateixa peça
945		3	15450	VO	OLL	TO	GO						Mateixa peça
945		1	30000	FO	VIN	ND							Blanc
945		1	30000	SF	VIN	ND							Blanc
945		1	30000	VO	VIN	ND							Verd
945		1	30100	FO	VIN								Blanc

C/ Sotstinent Navarro, 12-16 i Bda/ Caçador, 8. Muralla romana - Torres 27 i 28 (Barcelona)

059/12; 052/13; 081/14

U.E.	Núm.	Frag.	Class.	Def. Fragm.	Tipo	Tècnica	Pasta	Decoració Int.	Decoració Ext.	Acabats Int.	Acabats Ext.	Cronologia	Observacions
945		1	30100	SF	VIN								Blanc
945		1	30100	VO	VIN								Verd
946		1	15110	SF									Rodada
946		1	15110	SF	FIN	MO	AO						Rodada
946		1	15150	SF									
946		1	15150	VO									Ettlinger 20
946		1	15150	VO	ETT	MO	AO					1/50	Ettlinger 20
946		1	15150	SF	FIN	MO	AO						
946		2	15200	PE									
946		4	15200	SF				MO					
946		1	15200	VO								60-160	Dragendorff 35
946		2	15200	vo									Dragendorff 37
946		1	15200	VO	DRA	MO	AO					60-160	Dragendorff 35
946		2	15200	VO	DRA	MO	AO					15-100	Dragendorff 37
946		2	15200	PE	FIN	MO	AO						
946		4	15200	SF	FIN	MO	AO	MO					
946		2	15221	PE									Mateixa peça

C/ Sotstinent Navarro, 12-16 i Bda/ Caçador, 8. Muralla romana - Torres 27 i 28 (Barcelona)

059/12; 052/13; 081/14

U.E.	Núm.	Frag.	Class.	Def. Fragm.	Tipo	Tècnica	Pasta	Decoració Int.	Decoració Ext.	Acabats Int.	Acabats Ext.	Cronologia	Observacions
946		2	15221	SF									
946		1	15221	SF				MO					Retallada en rodó
946		2	15221	PE	FIN	MO	AO						Mateixa peça
946		2	15221	SF	FIN	MO	AO						
946		1	15221	SF	FIN	MO	AO	MO					Retallada en rodó
946		1	15253	SF									
946		1	15253	SF	BOL	TO	AO						
946		1	15257	PE									
946		2	15257	SF									
946		1	15257	SF				RO					
946		1	15257	PE	BOL	TO	AO						
946		2	15257	SF	BOL	TO	AO						
946		1	15257	SF	BOL	TO	AO	RO					
946		3	15303	SF									
946		3	15303	SF	AMF	TO	AO						
946		3	15307	NA									
946		1	15307	PI									

C/ Sotstinent Navarro, 12-16 i Bda/ Caçador, 8. Muralla romana - Torres 27 i 28 (Barcelona)

059/12; 052/13; 081/14

U.E.	Núm.	Frag.	Class.	Def. Fragm.	Tipo	Tècnica	Pasta	Decoració Int.	Decoració Ext.	Acabats Int.	Acabats Ext.	Cronologia	Observacions
946		12	15307	SF									
946		1	15307	VO									Pascual 1
946		3	15307	NA	AMF	TO	AO						
946		1	15307	PI	AMF	TO	AO						
946		12	15307	SF	AMF	TO	AO						
946		1	15307	VO	PAS	TO	AO					segle I	Pascual 1
946		1	15308	PI									
946		15	15308	SF									
946		1	15308	PI	AMF	TO	AO						
946		15	15308	SF	AMF	TO	AO						
946		1	15330	NA						EN			VERMELLA
946		1	15330	NA	LLU	MO	AO			EN			Vermella
946		10	15361	VO									Ostia III,332
946		1	15361	VO								70-150	Hayes 23a
946		1	15361	VO								150-220	Hayes 23b
946		6	15361	VO									Ostia III,237
946		1	15361	VO									Ostia II,306

C/ Sotstinent Navarro, 12-16 i Bda/ Caçador, 8. Muralla romana - Torres 27 i 28 (Barcelona)

059/12; 052/13; 081/14

U.E.	Núm.	Frag.	Class.	Def. Fragm.	Tipo	Tècnica	Pasta	Decoració Int.	Decoració Ext.	Acabats Int.	Acabats Ext.	Cronologia	Observacions
946		1	15361	VO									Ostia I,270
946		5	15361	CR	CSS								
946		5	15361	CR	CSS	TO	AO						
946		14	15361	SF	CSS								
946		14	15361	SF	CSS	TO	AO						
946		2	15361	VO	CSS								
946		2	15361	VO	CSS	TO	AO						
946		1	15361	VO	HAY	TO	AO					70-150	Hayes 23a
946		1	15361	VO	HAY	TO	AO					150-220	Hayes 23b
946		10	15361	VO	OST	TO	AO					I-V	Ostia III,332
946		6	15361	VO	OST	TO	AO					I-III	Ostia III,237
946		1	15361	VO	OST	TO	AO					I-III	Ostia II,306
946		1	15361	VO	OST	TO	AO					I-III	Ostia I,270
946		1	15361	AG	TAP								
946		1	15361	AG	TAP	TO	AO						
946		13	15361	SF	TAP								
946		13	15361	SF	TAP	TO	AO						

C/ Sotstinent Navarro, 12-16 i Bda/ Caçador, 8. Muralla romana - Torres 27 i 28 (Barcelona)

059/12; 052/13; 081/14

U.E.	Núm.	Frag.	Class.	Def. Fragm.	Tipo	Tècnica	Pasta	Decoració Int.	Decoració Ext.	Acabats Int.	Acabats Ext.	Cronologia	Observacions
946		1	15431	FO		TO	AR						
946		2	15431	PE		TO	AR						
946		37	15431	SF									
946		3	15431	SF		TO	AR						
946		1	15431	CO	AMP								
946		1	15431	CO	AMP	TO	AO						
946		2	15431	VO	BOL								
946		2	15431	VO	BOL	TO	AO						
946		1	15431	FO	FIN	TO	AR						
946		2	15431	PE	FIN	TO	AR						
946		37	15431	SF	FIN	TO	AO						
946		3	15431	SF	FIN	TO	AR						
946		4	15431	VO	GER	TO	AO						
946		1	15431	VO	GER	TO	AR						
946		4	15431	VO	GER	TO	AO						
946		1	15431	VO	GER	TO	AR						
946		1	15431	NA	GET	TO	AO						

C/ Sotstinent Navarro, 12-16 i Bda/ Caçador, 8. Muralla romana - Torres 27 i 28 (Barcelona)

059/12; 052/13; 081/14

U.E.	Núm.	Frag.	Class.	Def. Fragm.	Tipo	Tècnica	Pasta	Decoració Int.	Decoració Ext.	Acabats Int.	Acabats Ext.	Cronologia	Observacions
946		1	15431	NA	GET	TO	AO						
946		1	15450	AN		TO	GR						
946		6	15450	SF		TO	GO						
946		10	15450	SF		TO	GR						
946		1	15450	AN	FIN	TO	GR						
946		6	15450	SF	FIN	TO	GO						
946		10	15450	SF	FIN	TO	GR						
946		1	15450	FO	OLL	TO	GO						
946		1	15450	FO	OLL	TO	GO						
946		1	15450	VO	OLL	TO	GO						
946		2	15450	VO	OLL	TO	GO						Mateixa peça. Cremada
946		1	15450	VO	OLL	TO	GO						
946		2	15450	VO	OLL	TO	GO						Mateixa peça. Cremada
946		1	20112		ESR								
946		1	20112		ESR								
946		1	30000	VO	AMP	ND							Blau-turquesa
946		1	30000	AR	VIN	ND							BLanc

C/ Sotstinent Navarro, 12-16 i Bda/ Caçador, 8. Muralla romana - Torres 27 i 28 (Barcelona)

059/12; 052/13; 081/14

U.E.	Núm.	Frag.	Class.	Def. Fragm.	Tipo	Tècnica	Pasta	Decoració Int.	Decoració Ext.	Acabats Int.	Acabats Ext.	Cronologia	Observacions
946		3	30000	SF	VIN	ND							BLanc
946		5	30000	SF	VIN	ND							Blau-turquesa
946		4	30000	VO	VIN	ND							BLanc
946		1	30100	VO	AMP								Blau-turquesa
946		1	30100	AR	VIN								Blanc
946		3	30100	SF	VIN								Blanc
946		5	30100	SF	VIN								Blau-turquesa
946		4	30100	VO	VIN								Blanc
946		3	50101										Ocre-vermall
946		3	50101										Ocre-vermall
946		1	60001	SF	AGU								Secció circular
946		1	60100	SF	AGU								Secció circular
947		1	15200	PE									
947		1	15200	SF									
947		1	15200	VO									Dragendorff 35
947		1	15200	VO	DRA	MO	AO					60-160	Dragendorff 35
947		1	15200	PE	FIN	MO	AO						

C/ Sotstinent Navarro, 12-16 i Bda/ Caçador, 8. Muralla romana - Torres 27 i 28 (Barcelona)

059/12; 052/13; 081/14

U.E.	Núm.	Frag.	Class.	Def. Fragm.	Tipo	Tècnica	Pasta	Decoració Int.	Decoració Ext.	Acabats Int.	Acabats Ext.	Cronologia	Observacions
947		1	15200	SF	FIN	MO	AO						
947		1	15203	vo									Lamboglia 1/3
947		1	15203	VO	LAM	MO	AO						Lamboglia 1/3
947		1	15230	PE									
947		1	15230	PE	FIN	MO	AO						
947		1	15233	VO									Hayes 50. SEPARADA PER REVISAR
947		1	15233	VO	HAY	MO	AO					350-400	Hayes 50.
947		1	15271	SF						VI	VI		VERD
947		1	15271	SF									
947		1	15271	SF	BOL	TO	AO			VI	VI		Verd
947		1	15271	SF	BOL	TO	AO						
947		2	15300	NA									
947		11	15300	SF									
947		2	15300	NA	AMF	TO	AO						
947		11	15300	SF	AMF	TO	AO						
947		10	15308	SF									
947		1	15308	VO									SEPARADA PER REVISAR

C/ Sotstinent Navarro, 12-16 i Bda/ Caçador, 8. Muralla romana - Torres 27 i 28 (Barcelona)

059/12; 052/13; 081/14

U.E.	Núm.	Frag.	Class.	Def. Fragm.	Tipo	Tècnica	Pasta	Decoració Int.	Decoració Ext.	Acabats Int.	Acabats Ext.	Cronologia	Observacions
947		10	15308	SF	AMF	TO	AO						
947		1	15308	VO	AMF	TO	AO						
947		1	15330	NA									
947		1	15330	NA	LLU	MO	AO						
947		8	15341	SF									
947		8	15341	SF	FIN	TO	AO						
947		2	15361	VO									Ostia III,327
947		1	15361	VO									hAYES 23B
947		1	15361	VO									Hayes 23a
947		1	15361	vo									Ostia I,270
947		3	15361	VO									Ostia,III,332
947		3	15361	CR	CSS								
947		3	15361	CR	CSS	TO	AO						
947		1	15361	VO	HAY	TO	AO					150-220	Hayes 23B
947		1	15361	VO	HAY	TO	AO					70-150	Hayes 23a
947		2	15361	VO	OST	TO	AO					I-III	Ostia III,327
947		1	15361	VO	OST	TO	AO					I-III	Ostia I,270

C/ Sotstinent Navarro, 12-16 i Bda/ Caçador, 8. Muralla romana - Torres 27 i 28 (Barcelona)

059/12; 052/13; 081/14

U.E.	Núm.	Frag.	Class.	Def. Fragm.	Tipo	Tècnica	Pasta	Decoració Int.	Decoració Ext.	Acabats Int.	Acabats Ext.	Cronologia	Observacions
947		3	15361	VO	OST	TO	AO					I-V	Ostia,III,332
947		2	15361	SF	TAP								
947		2	15361	SF	TAP	TO	AO						
947		2	15431	VO	BOL								
947		2	15431	VO	BOL	TO	AO						
947		1	15431	VO	GET								
947		1	15431	VO	GET	TO	AO						
947		1	15431	VO	GIB								
947		1	15431	VO	GIB	TO	AO						
947		2	15431	PS	TAP								Mateixa peça
947		2	15431	PS	TAP	TO	AO						Mateixa peça
947		1	15450	FO		TO	GR						
947		1	15450	NA		TO	GR						
947		1	15450	SF		TO	GO						
947		4	15450	SF		TO	GR						
947		1	15450	FO	FIN	TO	GR						
947		1	15450	NA	FIN	TO	GR						

C/ Sotstinent Navarro, 12-16 i Bda/ Caçador, 8. Muralla romana - Torres 27 i 28 (Barcelona)

059/12; 052/13; 081/14

U.E.	Núm.	Frag.	Class.	Def. Fragm.	Tipo	Tècnica	Pasta	Decoració Int.	Decoració Ext.	Acabats Int.	Acabats Ext.	Cronologia	Observacions
947		1	15450	SF	FIN	TO	GO						
947		4	15450	SF	FIN	TO	GR						
947		1	15450	VO	OLL	TO	GR						
947		1	15450	VO	OLL	TO	GR						
947		4	30000	SF	VIN	ND							Blanc
947		2	30000	SF	VIN	ND							Verd
947		1	30000	SF	VIN	ND							Blau-turquesa
947		4	30100	SF	VIN								Blanc
947		2	30100	SF	VIN								Verd
947		1	30100	SF	VIN								Blau-turquesa
947		2	50101										Ocre-vermall
947		2	50101										Ocre-vermall
949		3	12401	SF									
949		3	12401	SF	FIN	TO	AO						
949		1	12401	VO	GET		AR						
949		1	12401	VO	GET	TO	AR						
949		2	15221	SF									

C/ Sotstinent Navarro, 12-16 i Bda/ Caçador, 8. Muralla romana - Torres 27 i 28 (Barcelona)

059/12; 052/13; 081/14

U.E.	Núm.	Frag.	Class.	Def. Fragm.	Tipo	Tècnica	Pasta	Decoració Int.	Decoració Ext.	Acabats Int.	Acabats Ext.	Cronologia	Observacions
949		2	15221	SF	FIN	MO	AO						
949		3	15230	SF									
949		3	15230	SF	FIN	MO	AO						
949		1	15233	SF									
949		1	15233	SF	FIN	MO	AO						
949		1	15300	NA									
949		7	15300	SF									
949		1	15300	NA	AMF	TO	AO						
949		7	15300	SF	AMF	TO	AO						
949		1	15305	SF									
949		1	15305	SF	AMF	TO	AO						
949		3	15307	SF									
949		3	15307	SF	AMF	TO	AO						
949		2	15308	SF									
949		2	15308	SF	AMF	TO	AO						
949		1	15361	NA									
949		4	15361	SF									

C/ Sotstinent Navarro, 12-16 i Bda/ Caçador, 8. Muralla romana - Torres 27 i 28 (Barcelona)

059/12; 052/13; 081/14

U.E.	Núm.	Frag.	Class.	Def. Fragm.	Tipo	Tècnica	Pasta	Decoració Int.	Decoració Ext.	Acabats Int.	Acabats Ext.	Cronologia	Observacions
949		3	15361	VO									Ostia III,332
949		2	15361	VO									Hayes 23a
949		1	15361	VO									Ostia III,267
949		2	15361	CR	CSS								
949		2	15361	CR	CSS	TO	AO						
949		1	15361	NA	FIN	TO	AO						
949		4	15361	SF	FIN	TO	AO						
949		2	15361	VO	HAY	TO	AO					70-150	Hayes 23a
949		3	15361	VO	OST	TO	AO					I-V	Ostia III,332
949		1	15361	VO	OST	TO	AO					175-250	Ostia III,267
949		5	15431	SF									
949		5	15431	SF	FIN	TO	AO						
949		1	15450	SF		TO	GR						
949		1	15450	SF	FIN	TO	GR						
949		1	30000	VO	VIN	ND							Blanc
949		1	30100	VO	VIN								Blanc
949		2	40047										Possible fragment plaqueta opus sectile, vermell/rosat vetes en groc

C/ Sotstinent Navarro, 12-16 i Bda/ Caçador, 8. Muralla romana - Torres 27 i 28 (Barcelona)

059/12; 052/13; 081/14

U.E.	Núm.	Frag.	Class.	Def. Fragm.	Tipo	Tècnica	Pasta	Decoració Int.	Decoració Ext.	Acabats Int.	Acabats Ext.	Cronologia	Observacions
949		2	40047										Possible fragment plaqueta opus sectile, vermell/rosat vetes en groc
950		1	15221	SF									
950		1	15221	SF	FIN	MO	AO						
950		1	15230	VO						VE			
950		1	15230	VO	FIN	MO	AO			VE			
950		8	15300	SF									
950		8	15300	SF	AMF	TO	AO						
950		1	15361	CR	CSS								
950		1	15361	CR	CSS	TO	AO						
950		1	15361	SF	CSS								
950		1	15361	SF	CSS	TO	AO						
950		1	15361	PE	TAP								
950		1	15361	PE	TAP	TO	AO						
950		4	15361	SF	TAP								
950		4	15361	SF	TAP	TO	AO						
950		1	15430	NA									
950		1	15430	SF									

C/ Sotstinent Navarro, 12-16 i Bda/ Caçador, 8. Muralla romana - Torres 27 i 28 (Barcelona)

059/12; 052/13; 081/14

U.E.	Núm.	Frag.	Class.	Def. Fragm.	Tipo	Tècnica	Pasta	Decoració Int.	Decoració Ext.	Acabats Int.	Acabats Ext.	Cronologia	Observacions
950		1	15430	NA	FIN	TO	AO						
950		1	15430	SF	FIN	TO	AO						
950		1	15430	VO	GIB								
950		1	15430	VO	GIB	TO	AO						
950		1	15430	VO	OLL								
950		1	15430	VO	OLL	TO	GO						
950		1	15430	VO	OLL	TO	AO						
950		1	15430	VO	OLL	TO	GO						
950		2	15430	AN	TO	AO							
950		2	15430	AN	TO	AO	AO						
952		1	20107	PS	MON								1,6cm diàmetre
952		1	20108	PS	MON								1,6cm diàmetre
953		2	15300	SF									
953		2	15300	SF	AMF	TO	AO						
953		1	15431	SF					PI				MARRÓ
953		1	15431	SF	FIN	TO	AO		PI				Marró
953		1	20107	SF	ATI								

C/ Sotstinent Navarro, 12-16 i Bda/ Caçador, 8. Muralla romana - Torres 27 i 28 (Barcelona)

059/12; 052/13; 081/14

U.E.	Núm.	Frag.	Class.	Def. Fragm.	Tipo	Tècnica	Pasta	Decoració Int.	Decoració Ext.	Acabats Int.	Acabats Ext.	Cronologia	Observacions
953		1	20107	SF	ATI								
953		2	20107	SF	CLA								
953		2	20107	SF	CLA								
953		2	60051										
953		2	60101										
954		12	12401	FO	GET		AR						mateixa peça
954		12	12401	FO	GET	TO	AR						Mateixa peça
954		2	15200	SF									
954		2	15200	SF	FIN	MO	AO						
954		1	15221	PE									
954		4	15221	SF					MO				
954		1	15221	SF									
954		1	15221	PE	FIN	MO	AO						
954		4	15221	SF	FIN	MO	AO		MO				
954		1	15221	SF	FIN	MO	AO						
954		1	15227	VO									Dragendorff 37
954		1	15227	VO	DRA	MO	AO					15-100	Dragendorff 37

C/ Sotstinent Navarro, 12-16 i Bda/ Caçador, 8. Muralla romana - Torres 27 i 28 (Barcelona)

059/12; 052/13; 081/14

U.E.	Núm.	Frag.	Class.	Def. Fragm.	Tipo	Tècnica	Pasta	Decoració Int.	Decoració Ext.	Acabats Int.	Acabats Ext.	Cronologia	Observacions
954		1	15230	FO									
954		3	15230	SF									
954		1	15230	VO								150-200	Hayes 9b
954		1	15230	FO	FIN	MO	AO						
954		3	15230	SF	FIN	MO	AO						
954		1	15230	VO	HAY	MO	AO					150-200	Hayes 9b
954		1	15231	SF									
954		1	15231	VO									
954		1	15231	SF	FIN	MO	AO						
954		1	15231	VO	FIN	MO	AO						
954		1	15233	FO									
954		1	15233	FO	FIN	MO	AO						
954		14	15300	SF									
954		14	15300	SF	AMF	TO	AO						
954		2	15307	PI									Mateixa peça
954		4	15307	SF									
954		2	15307	PI	AMF	TO	AO						Mateixa peça

C/ Sotstinent Navarro, 12-16 i Bda/ Caçador, 8. Muralla romana - Torres 27 i 28 (Barcelona)

059/12; 052/13; 081/14

U.E.	Núm.	Frag.	Class.	Def. Fragm.	Tipo	Tècnica	Pasta	Decoració Int.	Decoració Ext.	Acabats Int.	Acabats Ext.	Cronologia	Observacions
954		4	15307	SF	AMF	TO	AO						
954		1	15308	PI									
954		5	15308	SF									
954		1	15308	PI	AMF	TO	AO						
954		5	15308	SF	AMF	TO	AO						
954		1	15353	VO	CSS								
954		1	15353	VO	CSS	TO	AO						
954		13	15361	SF									
954		3	15361	VO									Hayes 23b
954		13	15361	SF	FIN	TO	AO						
954		3	15361	VO	HAY	TO	AO					150-220	Hayes 23b
954		5	15361	VO	TAP								
954		5	15361	VO	TAP	TO	AO						
954		25	15431	SF									
954		25	15431	SF	FIN	TO	AO						
954		1	15431	VO	GER								
954		1	15431	VO	GER	TO	AO						

C/ Sotstinent Navarro, 12-16 i Bda/ Caçador, 8. Muralla romana - Torres 27 i 28 (Barcelona)

059/12; 052/13; 081/14

U.E.	Núm.	Frag.	Class.	Def. Fragm.	Tipo	Tècnica	Pasta	Decoració Int.	Decoració Ext.	Acabats Int.	Acabats Ext.	Cronologia	Observacions
954		1	15431	VO	GET								Amb an
954		1	15431	VO	GET	TO	AO						Amb arrencament de nansa
954		1	15431	CR	GIB								
954		1	15431	CR	GIB	TO	AO						
954		1	15450	AN									
954		4	15450	FO									
954		1	15450	SF			GR						
954		1	15450	AN	FIN								
954		4	15450	FO	FIN								
954		1	15450	SF	FIN		GR						
954		1	15500										sencer
954		1	15500										sencer
954		1	15600										TEGULA
954		1	15600										Tegula
954		1	30000	SF	VIN	ND							Blanc
954		2	30000	SF	VIN	ND							Blau-turquesa
954		1	30000	VO	VIN	ND							Blau-turquesa

C/ Sotstinent Navarro, 12-16 i Bda/ Caçador, 8. Muralla romana - Torres 27 i 28 (Barcelona)

059/12; 052/13; 081/14

U.E.	Núm.	Frag.	Class.	Def. Fragm.	Tipo	Tècnica	Pasta	Decoració Int.	Decoració Ext.	Acabats Int.	Acabats Ext.	Cronologia	Observacions
954		1	30100	SF	VIN								Blanc
954		2	30100	SF	VIN								Blau-turquesa
954		1	30100	VO	VIN								Blau-turquesa
954		5	60051										
954		5	60101										
955		3	15200	VO									Dragendorff 27. mateixa peça
955		3	15200	VO	DRA	MO	AO					15-70	Dragendorff 27. mateixa peça
955		1	15230	SF							VE		
955		1	15230	SF	FIN	MO	AO				VE		
955		1	15303	SF									
955		1	15303	SF	AMF	TO	AO						
955		1	15307	SF									
955		1	15307	SF	AMF	TO	AO						
955		3	15361	SF									
955		1	15361	VO									Hayes 197
955		3	15361	SF	FIN	TO	AO						
955		1	15361	VO	HAY	TO	AO					175-250	Hayes 197

C/ Sotstinent Navarro, 12-16 i Bda/ Caçador, 8. Muralla romana - Torres 27 i 28 (Barcelona)

059/12; 052/13; 081/14

U.E.	Núm.	Frag.	Class.	Def. Fragm.	Tipo	Tècnica	Pasta	Decoració Int.	Decoració Ext.	Acabats Int.	Acabats Ext.	Cronologia	Observacions
955		1	15361	PE	TAP								
955		1	15361	PE	TAP	TO	AO						
955		1	15431	SF									
955		1	15431	SF	FIN	TO	AO						
956		1	15110	NA									sense vernís
956		1	15110	NA	FIN	MO	AO						sense vernís
956		1	15203	VO									Lamboglla 1/3
956		1	15203	VO	LAM	MO	AO						Lamboglla 1/3
956		1	15221	VO									Dragendorff 37
956		1	15221	VO	DRA	MO	AO					15-100	Dragendorff 37
956		2	15230	SF									
956		1	15230	SF									
956		2	15230	SF	FIN	MO	AO						
956		1	15230	SF	FIN	MO	AO						
956		1	15232	VO								320-420	Hayes 59
956		1	15232	VO	HAY	MO	AO					320-420	Hayes 59
956		17	15300	SF									

C/ Sotstinent Navarro, 12-16 i Bda/ Caçador, 8. Muralla romana - Torres 27 i 28 (Barcelona)

059/12; 052/13; 081/14

U.E.	Núm.	Frag.	Class.	Def. Fragm.	Tipo	Tècnica	Pasta	Decoració Int.	Decoració Ext.	Acabats Int.	Acabats Ext.	Cronologia	Observacions
956		17	15300	SF	AMF	TO	AO						
956		7	15308	SF									
956		7	15308	SF	AMF	TO	AO						
956		1	15361	PE									
956		14	15361	SF									
956		3	15361	VO								150-200	HAYES 26
956		1	15361	VO									OSTIA III,267
956		1	15361	VO									OSTIA III,324
956		1	15361	PE	FIN	TO	AO						
956		14	15361	SF	FIN	TO	AO						
956		3	15361	VO	HAY	TO	AO					150-200	Hayes 26
956		1	15361	VO	OST	TO	AO					175-250	Ostia III,267
956		1	15361	VO	OST	TO	AO					I-III	Ostia III,324
956		1	15361	VO	TAP								
956		1	15361	VO	TAP	TO	AO						
956		14	15431	SF									
956		14	15431	SF	FIN	TO	AO						

C/ Sotstinent Navarro, 12-16 i Bda/ Caçador, 8. Muralla romana - Torres 27 i 28 (Barcelona)

059/12; 052/13; 081/14

U.E.	Núm.	Frag.	Class.	Def. Fragm.	Tipo	Tècnica	Pasta	Decoració Int.	Decoració Ext.	Acabats Int.	Acabats Ext.	Cronologia	Observacions
956		1	15431	VO	GER								
956		3	15431	VO	GER								mateixa peça
956		1	15431	VO	GER	TO	AO						
956		3	15431	VO	GER	TO	AO						mateixa peça
956		2	15450	SF			GR						
956		2	15450	SF	FIN		GR						
957		2	15200	SF					VE				
957		2	15200	SF	FIN	MO	AO		VE				
957		2	15221	SF									
957		2	15221	SF	FIN	MO	AO						
957		1	15230	VO								150-200	Hayes 9b
957		1	15230	VO					BB			60100	Hayes 3a
957		1	15230	VO	HAY	MO	AO					150-200	Hayes 9b
957		1	15230	VO	HAY	MO	AO		BB			60-100	Hayes 3a
957		1	15300	NA									
957		3	15300	SF									
957		1	15300	NA	AMF	TO	AO						

C/ Sotstinent Navarro, 12-16 i Bda/ Caçador, 8. Muralla romana - Torres 27 i 28 (Barcelona)

059/12; 052/13; 081/14

U.E.	Núm.	Frag.	Class.	Def. Fragm.	Tipo	Tècnica	Pasta	Decoració Int.	Decoració Ext.	Acabats Int.	Acabats Ext.	Cronologia	Observacions
957		3	15300	SF	AMF	TO	AO						
957		1	15307	SF									
957		1	15307	SF	AMF	TO	AO						
957		4	15308	SF									
957		4	15308	SF	AMF	TO	AO						
957		1	15331	SF						EN			marró
957		1	15331	SF	LLU	MO	AO			EN			Marró
957		1	15361	FO									tipus Hayes 50
957		1	15361	PE									
957		6	15361	SF									
957		1	15361	VO								150-220	Hayes 23B
957		2	15361	VO								175-250	Hayes 197
957		3	15361	CR	CSS								
957		3	15361	CR	CSS	TO	AO						
957		1	15361	PE	FIN	TO	AO						
957		6	15361	SF	FIN	TO	AO						
957		1	15361	FO	HAY	TO	AO						tipus Hayes 50

C/ Sotstinent Navarro, 12-16 i Bda/ Caçador, 8. Muralla romana - Torres 27 i 28 (Barcelona)

059/12; 052/13; 081/14

U.E.	Núm.	Frag.	Class.	Def. Fragm.	Tipo	Tècnica	Pasta	Decoració Int.	Decoració Ext.	Acabats Int.	Acabats Ext.	Cronologia	Observacions
957		1	15361	VO	HAY	TO	AO					150-220	Hayes 23B
957		2	15361	VO	HAY	TO	AO					175-250	Hayes 197
957		6	15361	VO	TAP								
957		6	15361	VO	TAP	TO	AO						
957		9	15431	SF									
957		9	15431	SF	FIN	TO	AO						
957		1	15450	FO			GR						
957		1	15450	SF			GR						
957		1	15450	FO	FIN		GR						
957		1	15450	SF	FIN		GR						
957		1	30000	AR	VIN	ND							Blau-turquesa
957		2	30000	SF	VIN	ND							Blau-turquesa
957		1	30000	SF	VIN	ND							Blanc
957		5	30001	SF	VIN	ND							Groc, amb taques en verd
957		5	30001	SF	VIN								Groc, amb taques en verd
957		1	30100	AR	VIN								Blau-turquesa
957		2	30100	SF	VIN								Blau-turquesa

C/ Sotstinent Navarro, 12-16 i Bda/ Caçador, 8. Muralla romana - Torres 27 i 28 (Barcelona)

059/12; 052/13; 081/14

U.E.	Núm.	Frag.	Class.	Def. Fragm.	Tipo	Tècnica	Pasta	Decoració Int.	Decoració Ext.	Acabats Int.	Acabats Ext.	Cronologia	Observacions
957		1	30100	SF	VIN								Blanc
957		1	50101										Ocre-vermall
957		1	50101										Ocre-vermall
958		3	15300	SF									
958		1	15300	VO									
958		3	15300	SF	AMF	TO	AO						
958		1	15300	VO	AMF	TO	AO						
958		1	15308	VO									Keay 56
958		1	15308	VO	KEA	TO	AO						Keay 56
958		1	15361	SF	CSS								
958		1	15361	SF	CSS	TO	AO						
959		1	15150	SF									
959		1	15150	SF	FIN	MO	AO						
959		1	15200	PE									
959		1	15200	SF					MO				
959		1	15200	VO									Dragendorff 37
959		1	15200	VO	DRA	MO	AO					15-100	Dragendorff 37

C/ Sotstinent Navarro, 12-16 i Bda/ Caçador, 8. Muralla romana - Torres 27 i 28 (Barcelona)

059/12; 052/13; 081/14

U.E.	Núm.	Frag.	Class.	Def. Fragm.	Tipo	Tècnica	Pasta	Decoració Int.	Decoració Ext.	Acabats Int.	Acabats Ext.	Cronologia	Observacions
959		1	15200	PE	FIN	MO	AO						
959		1	15200	SF	FIN	MO	AO		MO				
959		1	15230	PE									
959		3	15230	SF									
959		1	15230	VO								150-200	Hayes 9a
959		1	15230	VO								75-200	Hayes 8a
959		2	15230	VO								60-200	Hayes 3
959		1	15230	PE	FIN	MO	AO						
959		3	15230	SF	FIN	MO	AO						
959		1	15230	VO	HAY	MO	AO					150-200	Hayes 9a
959		1	15230	VO	HAY	MO	AO					75-200	Hayes 8a
959		2	15230	VO	HAY	MO	AO					60-200	Hayes 3
959		2	15231	FO								230-400	Hayes 50
959		4	15231	SF									
959		4	15231	SF	FIN	MO	AO						
959		2	15231	FO	HAY	MO	AO					230-400	Hayes 50
959		1	15233	SF								320-420	Posible Hayes 59

C/ Sotstinent Navarro, 12-16 i Bda/ Caçador, 8. Muralla romana - Torres 27 i 28 (Barcelona)

059/12; 052/13; 081/14

U.E.	Núm.	Frag.	Class.	Def. Fragm.	Tipo	Tècnica	Pasta	Decoració Int.	Decoració Ext.	Acabats Int.	Acabats Ext.	Cronologia	Observacions
959		1	15233	SF	HAY	MO	AO					320-420	Posible Hayes 59
959		14	15300	SF									
959		14	15300	SF	AMF	TO	AO						
959		9	15307	SF									
959		9	15307	SF	AMF	TO	AO						
959		1	15307	SF	AMF	TO	AO						
959		1	15307	SF	AMF	TO	AO						
959		1	15307	VO	DRE	TO	AO					segle I	Dressel 1
959		1	15307	VO	DRE	TO	AO					segle I	Dressel 7/11
959		1	15308	NA									
959		20	15308	SF									
959		1	15308	SF									Retallada en rodó
959		1	15308	NA	AMF	TO	AO						
959		20	15308	SF	AMF	TO	AO						
959		1	15308	SF	AMF	TO	AO						Retallada en rodó
959		1	15308	VO	AMF	TO	AO						
959		1	15361	NA									

C/ Sotstinent Navarro, 12-16 i Bda/ Caçador, 8. Muralla romana - Torres 27 i 28 (Barcelona)

059/12; 052/13; 081/14

U.E.	Núm.	Frag.	Class.	Def. Fragm.	Tipo	Tècnica	Pasta	Decoració Int.	Decoració Ext.	Acabats Int.	Acabats Ext.	Cronologia	Observacions
959		39	15361	SF									
959		1	15361	VO								150-250	Hayes 26
959		2	15361	VO								175-250	Hayes 197
959		1	15361	vo									ostia I,270
959		8	15361	CR	CSS								
959		8	15361	CR	CSS	TO	AO						
959		1	15361	SF	CSS	TO	AO				VE		Decoració cercles concèntrics Glanztönfilm
959		6	15361	VO	CSS							150-220	Hayes 23b
959		1	15361	NA	FIN	TO	AO						
959		39	15361	SF	FIN	TO	AO						
959		6	15361	VO	HAY	TO	AO					150-220	Hayes 23b
959		1	15361	VO	HAY	TO	AO					150-250	Hayes 26
959		2	15361	VO	HAY	TO	AO					175-250	Hayes 197
959		1	15361	VO	OST	TO	AO					I-III	Ostia I,270
959		3	15361	PE	TAP								
959		3	15361	PE	TAP	TO	AO						
959		7	15361	VO	TAP								

C/ Sotstinent Navarro, 12-16 i Bda/ Caçador, 8. Muralla romana - Torres 27 i 28 (Barcelona)

059/12; 052/13; 081/14

U.E.	Núm.	Frag.	Class.	Def. Fragm.	Tipo	Tècnica	Pasta	Decoració Int.	Decoració Ext.	Acabats Int.	Acabats Ext.	Cronologia	Observacions
959		7	15361	VO	TAP	TO	AO						
959		2	15431	FO									
959		1	15431	FO									Posible amforisc
959		1	15431	FO		TO	AO						Possible amforisc
959		51	15431	SF									
959		2	15431	SF			AR						
959		2	15431	FO	FIN	TO	AO						
959		51	15431	SF	FIN	TO	AO						
959		2	15431	SF	FIN	TO	AR						
959		2	15431	VO	FIN								
959		2	15431	VO	FIN	TO	AO						
959		1	15431	NA	GER								
959		1	15431	NA	GER	TO	AO						
959		3	15431	vo	GER								
959		3	15431	VO	GER	TO	AO						
959		1	15431	FO	GIB								
959		1	15431	FO	GIB	TO	AO						

C/ Sotstinent Navarro, 12-16 i Bda/ Caçador, 8. Muralla romana - Torres 27 i 28 (Barcelona)

059/12; 052/13; 081/14

U.E.	Núm.	Frag.	Class.	Def. Fragm.	Tipo	Tècnica	Pasta	Decoració Int.	Decoració Ext.	Acabats Int.	Acabats Ext.	Cronologia	Observacions
959		1	15431	VO	OLL								
959		1	15431	VO	OLL	TO	AO						
959		1	15450	FO			GR						
959		3	15450	SF			GO						
959		1	15450	FO	FIN		GR						
959		3	15450	SF	FIN		GO						
959		1	20107	SF	ATI								
959		1	20107	SF	ATI								
959		1	30000	PE	VIN	ND							BLanc
959		1	30000	SF	VIN	ND							Verd
959		1	30000	SF	VIN	ND							Blanc
959		1	30000	SF	VIN	ND							Blau-turquesa
959		1	30100	PE	VIN								Blanc
959		1	30100	SF	VIN								Verd
959		1	30100	SF	VIN								Blanc
959		1	30100	SF	VIN								Blau-turquesa
959		2	40047										Possible fragment plaqueta opus sectile, blanc

C/ Sotstinent Navarro, 12-16 i Bda/ Caçador, 8. Muralla romana - Torres 27 i 28 (Barcelona)

059/12; 052/13; 081/14

U.E.	Núm.	Frag.	Class.	Def. Fragm.	Tipo	Tècnica	Pasta	Decoració Int.	Decoració Ext.	Acabats Int.	Acabats Ext.	Cronologia	Observacions
959		2	40047										Possible fragment plaqueta opus sectile, blanc
959		1	60051										
959		1	60101										
960		1	15200	SF									
960		1	15200	VO									
960		1	15200	VO								40-80	Dragendorff 27
960		1	15200	VO	DRA	MO	AO					40-80	Dragendorff 27
960		1	15200	SF	FIN	MO	AO						
960		1	15200	VO	FIN	MO	AO						
960		1	15231	SF									
960		1	15231	SF	FIN	MO	AO						
960		4	15300	SF									
960		4	15300	SF	AMF	TO	AO						
960		1	15308	SF									
960		1	15308	SF	AMF	TO	AO						
960		1	15361	no								70-150	Hayes 23a
960		13	15361	SF									

C/ Sotstinent Navarro, 12-16 i Bda/ Caçador, 8. Muralla romana - Torres 27 i 28 (Barcelona)

059/12; 052/13; 081/14

U.E.	Núm.	Frag.	Class.	Def. Fragm.	Tipo	Tècnica	Pasta	Decoració Int.	Decoració Ext.	Acabats Int.	Acabats Ext.	Cronologia	Observacions
960		2	15361	VO									Ostia III,332
960		1	15361	VO									Ostia III,267
960		2	15361	CR	CSS								
960		2	15361	CR	CSS	TO	AO						
960		13	15361	SF	FIN	TO	AO						
960		1	15361	VO	HAY	TO	AO					70-150	Hayes 23a
960		2	15361	VO	OST	TO	AO					I-V	Ostia III,332
960		1	15361	VO	OST	TO	AO					175-250	Ostia III,267
960		2	15361	PE	TAP								
960		2	15361	PE	TAP	TO	AO						
960		1	15431	NA									
960		8	15431	SF									
960		1	15431	NA	FIN	TO	AO						
960		8	15431	SF	FIN	TO	AO						
960		1	20107	SF	CLA								
960		1	20107	SF	CLA								
960		1	40047										Possible fragment plaqueta opus sectile, vermell/rosat vetes en groc

C/ Sotstinent Navarro, 12-16 i Bda/ Caçador, 8. Muralla romana - Torres 27 i 28 (Barcelona)

059/12; 052/13; 081/14

U.E.	Núm.	Frag.	Class.	Def. Fragm.	Tipo	Tècnica	Pasta	Decoració Int.	Decoració Ext.	Acabats Int.	Acabats Ext.	Cronologia	Observacions
960		1	40047										Possible fragment plaqueta opus sectile, vermell/rosat vetes en groc
961		6		vo									Ostia I,261
961		14		vo									Ostia III,332
961		1	15200	PE									
961		4	15200	SF				MO					
961		1	15200	VO									Dragendorff 37
961		1	15200	vo									Dragendorff 18
961		1	15200	VO	DRA	MO	AO					15-100	Dragendorff 37
961		1	15200	VO	DRA	MO	AO					-15-30	Dragendorff 18
961		1	15200	PE	FIN	MO	AO						
961		4	15200	SF	FIN	MO	AO	MO					
961		1	15221	PE									
961		1	15221	VO									Dragendorff 33
961		1	15221	VO	DRA	MO	AO					100-160	Dragendorff 33
961		1	15221	PE	FIN	MO	AO						
961		2	15230	FO									
961		1	15230	PE									

C/ Sotstinent Navarro, 12-16 i Bda/ Caçador, 8. Muralla romana - Torres 27 i 28 (Barcelona)

059/12; 052/13; 081/14

U.E.	Núm.	Frag.	Class.	Def. Fragm.	Tipo	Tècnica	Pasta	Decoració Int.	Decoració Ext.	Acabats Int.	Acabats Ext.	Cronologia	Observacions
961		1	15230	sf				mo					
961		9	15230	SF									
961		1	15230	vo									Hayes 8
961		1	15230	vo									Hayes 16
961		2	15230	FO	FIN	MO	AO						
961		1	15230	PE	FIN	MO	AO						
961		1	15230	SF	FIN	MO	AO	MO					
961		9	15230	SF	FIN	MO	AO						
961		1	15230	VO	HAY	MO	AO					75-200	Hayes 8
961		1	15230	VO	HAY	MO	AO						Hayes 16
961		11	15231	SF									
961		3	15231	VO								230-300	Hayes 50
961		11	15231	SF	FIN	MO	AO						
961		3	15231	VO	HAY	MO	AO					230-300	Hayes 50
961		4	15233	SF	CSS								Decoració de cercles concèntrics. Glanztönfilm
961		20	15300	SF									
961		20	15300	SF	AMF	TO	AO						

C/ Sotstinent Navarro, 12-16 i Bda/ Caçador, 8. Muralla romana - Torres 27 i 28 (Barcelona)

059/12; 052/13; 081/14

U.E.	Núm.	Frag.	Class.	Def. Fragm.	Tipo	Tècnica	Pasta	Decoració Int.	Decoració Ext.	Acabats Int.	Acabats Ext.	Cronologia	Observacions
961		1	15303	SF									
961		1	15303	SF	AMF	TO	AO						
961		9	15307	SF									
961		9	15307	SF	AMF	TO	AO						
961		2	15308	NA									
961		25	15308	SF									
961		1	15308	VO									Dressel 2-4
961		2	15308	NA	AMF	TO	AO						
961		25	15308	SF	AMF	TO	AO						
961		1	15308	VO	AMF	TO	AO					segle I	Dressel 2-4
961		46	15361	SF									
961		1	15361	VO									Ostia I,272
961		3	15361	vo									Ostia III,267
961		1	15361	vo									Ostia II,303
961		3	15361	vo									Lamboglia 10A
961		3	15361	vo									Lamboglia 10B
961		1	15361	vo									Lamboglia 9

C/ Sotstinent Navarro, 12-16 i Bda/ Caçador, 8. Muralla romana - Torres 27 i 28 (Barcelona)

059/12; 052/13; 081/14

U.E.	Núm.	Frag.	Class.	Def. Fragm.	Tipo	Tècnica	Pasta	Decoració Int.	Decoració Ext.	Acabats Int.	Acabats Ext.	Cronologia	Observacions
961		2	15361	vo									Lamboglia 10A. Mateixa peça
961		2	15361	vo									Lamboglia 10A. imitacio.
961		14	15361	CR	CSS								
961		14	15361	CR	CSS	TO	AO						
961		46	15361	SF	FIN	TO	AO						
961		3	15361	VO	LAM	TO	AO					150-220	Lamboglia 10A
961		3	15361	VO	LAM	TO	AO					70-150	Lamboglia 10B
961		1	15361	VO	LAM	TO	AO						Lamboglia 9
961		2	15361	VO	LAM	TO	AO						Lamboglia 10A. Mateixa peça
961		2	15361	VO	LAM	TO	AO						Lamboglia 10A. imitacio.
961		1	15361	VO	OST	TO	AO					I-III	Ostia I,272
961		3	15361	VO	OST	TO	AO					175-250	Ostia III,267
961		1	15361	VO	OST	TO	AO					I-III	Ostia II,303
961		6	15361	VO	OST	TO	AO					I-III	Ostia I,261
961		14	15361	VO	OST	TO	AO					I-V	Ostia III,332
961		1	15361	VO	OST							I-V	Ostia III,332
961		1	15361	AG	TAP								

C/ Sotstinent Navarro, 12-16 i Bda/ Caçador, 8. Muralla romana - Torres 27 i 28 (Barcelona)

059/12; 052/13; 081/14

U.E.	Núm.	Frag.	Class.	Def. Fragm.	Tipo	Tècnica	Pasta	Decoració Int.	Decoració Ext.	Acabats Int.	Acabats Ext.	Cronologia	Observacions
961		1	15361	AG	TAP	TO	AO						
961		4	15361	PE	TAP								
961		4	15361	PE	TAP	TO	AO						
961		1	15361	VO	TAP	TO	AO						
961		3	15431	AN									
961		1	15431	FO									
961		76	15431	SF									
961		3	15431	AN	FIN	TO	AO						
961		1	15431	FO	FIN	TO	AO						
961		76	15431	SF	FIN	TO	AO						
961		1	15431	PE	GER								
961		1	15431	PE	GER	TO	AO						
961		1	15431	VO	GER								AMB AN
961		1	15431	VO	GER	TO	AO						Amb arrencament de nansa
961		2	15431	FO	MOR								INCRUSTACIONS
961		2	15431	FO	MOR	TO	AO						Incrustacions
961		2	15431	VO	OLL								

C/ Sotstinent Navarro, 12-16 i Bda/ Caçador, 8. Muralla romana - Torres 27 i 28 (Barcelona)

059/12; 052/13; 081/14

U.E.	Núm.	Frag.	Class.	Def. Fragm.	Tipo	Tècnica	Pasta	Decoració Int.	Decoració Ext.	Acabats Int.	Acabats Ext.	Cronologia	Observacions
961		2	15431	VO	OLL	TO	AO						
961		1	15450	NA									ENGANXADA A PARET, HORITZONTAL
961		7	15450	SF		TO	GR						
961		1	15450	VO	CSS	TO	GR						MICA
961		1	15450	VO	CSS	TO	GR						Amb mica
961		1	15450	NA	FIN								Horitzontal
961		7	15450	SF	FIN	TO	GR						
961		1	15450	CR	OLL	TO	GR						
961		1	15450	CR	OLL	TO	GR						
961		1	15450	VO	OLL	TO	GR						
961		1	15450	VO	OLL	TO	GR						
961		2	20107	SF	ATI								
961		2	20107	SF	ATI								
961		1	20107	SF	CLA								
961		1	20107	SF	CLA								
961		1	20107	PS	MON								1,7cm diàmetre
961		1	20108	PS	MON								1,7cm diàmetre

C/ Sotstinent Navarro, 12-16 i Bda/ Caçador, 8. Muralla romana - Torres 27 i 28 (Barcelona)

059/12; 052/13; 081/14

U.E.	Núm.	Frag.	Class.	Def. Fragm.	Tipo	Tècnica	Pasta	Decoració Int.	Decoració Ext.	Acabats Int.	Acabats Ext.	Cronologia	Observacions
961		1	30000	FO	VIN	ND							Motiu central tres llàgrimes , Blau-turquesa
961		1	30000	PE	VIN	ND							Blau-turquesa
961		10	30000	SF	VIN	ND							BLanc
961		3	30000	SF	VIN	ND							Blau-turquesa
961		2	30000	VO	VIN	ND							Blau-turquesa
961		3	30000	VO	VIN	ND							Blanc
961		1	30000	VO	VIN	ND							Blau amb aigües en blanc
961		1	30100	FO	VIN								Motiu central tres llàgrimes , Blau-turquesa
961		1	30100	PE	VIN								Blau-turquesa
961		10	30100	SF	VIN								BLanc
961		3	30100	SF	VIN								Blau-turquesa
961		2	30100	VO	VIN								Blau-turquesa
961		3	30100	VO	VIN								Blanc
961		1	30100	VO	VIN								Blau amb aigües en blanc
961		8	50101										blanc, verd
961		4	50101										Ocre-vermall
961		8	50101										Blanc, verd

C/ Sotstinent Navarro, 12-16 i Bda/ Caçador, 8. Muralla romana - Torres 27 i 28 (Barcelona)

059/12; 052/13; 081/14

U.E.	Núm.	Frag.	Class.	Def. Fragm.	Tipo	Tècnica	Pasta	Decoració Int.	Decoració Ext.	Acabats Int.	Acabats Ext.	Cronologia	Observacions
961		4	50101										Ocre-vermall
961		2	60001	SF	AGU								
961		2	60100	SF	AGU								
962		1	20107	SF	FIB								Possible tanca de fíbula
962		1	20107	SF	FIB								Possible tanca de fíbula
963		3	15200	PE									
963		6	15200	SF									
963		3	15200	SF				MO					
963		1	15200	VO								40-70	Ritterling 12
963		1	15200	VO								60-100	Dragendorff 37
963		1	15200	vo								40-90	Dragendorff 29
963		2	15200	vo									trencades
963		1	15200	VO	DRA	MO	AO					60-100	Dragendorff 37
963		1	15200	VO	DRA	MO	AO					40-90	Dragendorff 29
963		3	15200	PE	FIN	MO	AO						
963		6	15200	SF	FIN	MO	AO						
963		3	15200	SF	FIN	MO	AO	MO					

C/ Sotstinent Navarro, 12-16 i Bda/ Caçador, 8. Muralla romana - Torres 27 i 28 (Barcelona)

059/12; 052/13; 081/14

U.E.	Núm.	Frag.	Class.	Def. Fragm.	Tipo	Tècnica	Pasta	Decoració Int.	Decoració Ext.	Acabats Int.	Acabats Ext.	Cronologia	Observacions
963		2	15200	VO	FIN	MO	AO						trencades
963		1	15200	VO	RIT	MO	AO					40-70	Ritterling 12
963		2	15204	sf				mo					
963		15	15204	sf									
963		1	15204	vo				mo				V dC	Rigoir 1
963		2	15204	SF	FIN	MO	AO	MO					
963		15	15204	SF	FIN	MO	AO						
963		1	15204	VO	RIG	MO	AO	MO				V dC	Rigoir 1
963		1	15221	sf									
963		1	15221	SF	FIN	MO	AO						
963		1	15230	VO								75-160	Hayes 8a
963		1	15230	VO	HAY	MO	AO					75-160	Hayes 8a
963		2	15257	sf									
963		2	15257	SF	BOL	TO	AO						
963		13	15300	SF									
963		13	15300	SF	AMF	TO	AO						
963		4	15307	SF									

C/ Sotstinent Navarro, 12-16 i Bda/ Caçador, 8. Muralla romana - Torres 27 i 28 (Barcelona)

059/12; 052/13; 081/14

U.E.	Núm.	Frag.	Class.	Def. Fragm.	Tipo	Tècnica	Pasta	Decoració Int.	Decoració Ext.	Acabats Int.	Acabats Ext.	Cronologia	Observacions
963		4	15307	SF	AMF	TO	AO						
963		2	15308	NA									
963		19	15308	SF									
963		2	15308	NA	AMF	TO	AO						
963		19	15308	SF	AMF	TO	AO						
963		13	15361	SF									
963		2	15361	vo									Ostia III, 267
963		1	15361	VO								75-150	Lamboglia 10b
963		2	15361	CR	CSS								
963		2	15361	CR	CSS	TO	AO						
963		13	15361	SF	FIN	TO	AO						
963		1	15361	VO	LAM	TO	AO					75-150	Lamboglia 10b
963		2	15361	VO	OST	TO	AO					175-250	Ostia III, 267
963		1	15361	PE	TAP								
963		1	15361	PE	TAP	TO	AO						
963		5	15361	VO	TAP								Ostia III,332
963		5	15361	VO	TAP	TO	AO					I-V	Ostia III,332

C/ Sotstinent Navarro, 12-16 i Bda/ Caçador, 8. Muralla romana - Torres 27 i 28 (Barcelona)

059/12; 052/13; 081/14

U.E.	Núm.	Frag.	Class.	Def. Fragm.	Tipo	Tècnica	Pasta	Decoració Int.	Decoració Ext.	Acabats Int.	Acabats Ext.	Cronologia	Observacions
963		1	15431	AN									
963		1	15431	FO									Imitació d' Atlante XXXI-18
963		2	15431	NA									
963		1	15431	PE									
963		42	15431	SF									
963		1	15431	FO	ATL	TO	AO						Imitació d' Atlante XXXI-18
963		1	15431	AN	FIN	TO	AO						
963		1	15431	PE	FIN	TO	AO						
963		42	15431	SF	FIN	TO	AO						
963		1	15431	VO	GER								
963		1	15431	VO	GER	TO	AO						
963		2	15431	VO	GOT								
963		2	15431	VO	GOT	TO	AO						
963		2	15431	VO	MOR								
963		2	15431	VO	MOR	TO	AO						
963		2	15431	NA	OLL	TO	AO						
963		1	15431	VO	OLL								

C/ Sotstinent Navarro, 12-16 i Bda/ Caçador, 8. Muralla romana - Torres 27 i 28 (Barcelona)

059/12; 052/13; 081/14

U.E.	Núm.	Frag.	Class.	Def. Fragm.	Tipo	Tècnica	Pasta	Decoració Int.	Decoració Ext.	Acabats Int.	Acabats Ext.	Cronologia	Observacions
963		1	15431	VO	OLL	TO	AO						
963		1	15431	VO	TAP								
963		1	15431	VO	TAP	TO	AO						
963		6	15450	sf		TO	GR						
963		2	15450	VO	CSS								
963		2	15450	VO	CSS								
963		6	15450	SF	FIN	TO	GR						
963		1	15450	VO	GER								
963		1	15450	VO	GER								
963		1	15600										TEGULA
963		1	15600										Tegula
963		1	15600	sf									opus signinum
963		2	30000	PE	VIN	ND							Blau-turquesa
963		3	30000	SF	VIN	ND							Blau-turquesa
963		1	30000	VO	VIN	ND							Blau-turquesa
963		1	30000	VO	VIN	ND							BLanc
963		2	30100	PE	VIN								Blau-turquesa

C/ Sotstinent Navarro, 12-16 i Bda/ Caçador, 8. Muralla romana - Torres 27 i 28 (Barcelona)

059/12; 052/13; 081/14

U.E.	Núm.	Frag.	Class.	Def. Fragm.	Tipo	Tècnica	Pasta	Decoració Int.	Decoració Ext.	Acabats Int.	Acabats Ext.	Cronologia	Observacions
963		3	30100	SF	VIN								Blau-turquesa
963		1	30100	VO	VIN								Blau-turquesa
963		1	30100	VO	VIN								BLanc
963		2	40047										Possible fragments plaquetes opus sectile , blanc
963		2	40047										Possible fragments plaquetes opus sectile , gris
963		2	40047										Possible fragments plaquetes opus sectile , blanc
963		2	40047										Possible fragments plaquetes opus sectile , gris
963		1	50252	SF									Opus signinum
964		14	15300	SF	AMF	TO	AO						
964		1	15303	AN	AMF	TO	AO					520-700	LR1
964		1	15303	NA	AMF	TO	AO						
964		3	15303	SF	AMF	TO	AO						
964		4	15308	SF	AMF	TO	AO						
964		2	15341	SF	FIN	TO	AO						
964		1	15360	NA	OLL	TO	AO						
964		1	15360	VO	OLL	TO	AO						
964		1	15361	CR	CSS	TO	AO						

C/ Sotstinent Navarro, 12-16 i Bda/ Caçador, 8. Muralla romana - Torres 27 i 28 (Barcelona)

059/12; 052/13; 081/14

U.E.	Núm.	Frag.	Class.	Def. Fragm.	Tipo	Tècnica	Pasta	Decoració Int.	Decoració Ext.	Acabats Int.	Acabats Ext.	Cronologia	Observacions
964		2	15361	SF	CSS	TO	AO						
964		2	15361	VO	OST	TO	AO					I-V	Ostia III, 267
964		1	15361	VO	OST	TO	AO					I-III	Ostia III, 332
964		1	15431	SF	FIN	TO	AO			EN	EN		Fosca
964		1	15431	VO	GET	TO	AR						
964		3	15450	SF	FIN	TO	GR						
964		1	15450	VO	OLL	TO	GR						
964		1	15450	VO	OLL	TO	GM						Amb nansa
965		1	15150	CR									
965		2	15150	PE									
965		2	15150	SF									
965		1	15150	SF					MO				
965		1	15150	CR	FIN	MO	AO						
965		2	15150	PE	FIN	MO	AO						
965		2	15150	SF	FIN	MO	AO						
965		1	15150	SF	FIN	MO	AO		MO				
965	*	1	15200	PE							MT		CRES..

C/ Sotstinent Navarro, 12-16 i Bda/ Caçador, 8. Muralla romana - Torres 27 i 28 (Barcelona)

059/12; 052/13; 081/14

U.E.	Núm.	Frag.	Class.	Def. Fragm.	Tipo	Tècnica	Pasta	Decoració Int.	Decoració Ext.	Acabats Int.	Acabats Ext.	Cronologia	Observacions
965		9	15200	PE									
965		14	15200	SF									
965		23	15200	SF					MO				
965		1	15200	VO									Dragendorff 20
965		1	15200	VO									Dragendorff 15
965		1	15200	VO									Dragendorff 35
965		6	15200	VO									Dragendorff 37
965		1	15200	VO									Dragendorff 27
965		1	15200	VO									Ritterling 9b
965		1	15200	VO									Dragendorff 29b
965		1	15200	VO									Dragendorff 18
965		1	15200	VO	DRA	MO	AO					40-90	Dragendorff 20
965		1	15200	VO	DRA	MO	AO					-15-15	Dragendorff 15
965		1	15200	VO	DRA	MO	AO					60-160	Dragendorff 35
965		6	15200	VO	DRA	MO	AO					15-100	Dragendorff 37
965		1	15200	VO	DRA	MO	AO					15-70	Dragendorff 27
965		1	15200	VO	DRA	MO	AO					40-90	Dragendorff 29b

C/ Sotstinent Navarro, 12-16 i Bda/ Caçador, 8. Muralla romana - Torres 27 i 28 (Barcelona)

059/12; 052/13; 081/14

U.E.	Núm.	Frag.	Class.	Def. Fragm.	Tipo	Tècnica	Pasta	Decoració Int.	Decoració Ext.	Acabats Int.	Acabats Ext.	Cronologia	Observacions
965		1	15200	VO	DRA	MO	AO					-15-30	Dragendorff 18
965		9	15200	PE	FIN	MO	AO						
965		14	15200	SF	FIN	MO	AO						
965		23	15200	SF	FIN	MO	AO		MO				
965		1	15200	VO	RIT	MO	AO						Ritterling 9b
965		3	15201	VO									Dragendorff 35 A
965		3	15201	VO	DRA	MO	AO					60-160	Dragendorff 35 A
965		6	15203	SF									
965		2	15203	SF									
965		2	15203	VO									Rigoir 1/3
965		1	15203	vo									
965		6	15203	SF	FIN	MO	AO						
965		2	15203	SF	FIN	MO	AO						
965		1	15203	VO	FIN	MO	AO						
965		2	15203	VO	RIG	MO	AO						Rigoir 1/3
965		1	15204	CR									
965		1	15204	CR	FIN	MO	AO						

C/ Sotstinent Navarro, 12-16 i Bda/ Caçador, 8. Muralla romana - Torres 27 i 28 (Barcelona)

059/12; 052/13; 081/14

U.E.	Núm.	Frag.	Class.	Def. Fragm.	Tipo	Tècnica	Pasta	Decoració Int.	Decoració Ext.	Acabats Int.	Acabats Ext.	Cronologia	Observacions
965		2	15221	PE									
965		3	15221	SF									
965		8	15221	SF					MO				
965		2	15221	VO									Dragendorff 37
965		1	15221	VO									Dragendorff 29
965		1	15221	VO									Hermet 9. Molt petita
965		2	15221	VO	DRA	MO	AO					15-100	Dragendorff 37
965		1	15221	VO	DRA	MO	AO					40-90	Dragendorff 29
965		2	15221	PE	FIN	MO	AO						
965		3	15221	SF	FIN	MO	AO						
965		8	15221	SF	FIN	MO	AO		MO				
965		1	15221	VO	HER	MO	AO						Hermet 9. Molt petita
965		1	15230	NA									
965		2	15230	PE									
965		1	15230	PS									Lamboglia 4/36
965		6	15230	SF									
965		1	15230	VO								60-125	Hayes 143

C/ Sotstinent Navarro, 12-16 i Bda/ Caçador, 8. Muralla romana - Torres 27 i 28 (Barcelona)

059/12; 052/13; 081/14

U.E.	Núm.	Frag.	Class.	Def. Fragm.	Tipo	Tècnica	Pasta	Decoració Int.	Decoració Ext.	Acabats Int.	Acabats Ext.	Cronologia	Observacions
965		1	15230	NA	FIN	MO	AO						
965		2	15230	PE	FIN	MO	AO						
965		6	15230	SF	FIN	MO	AO						
965		1	15230	VO	HAY	MO	AO					60-125	Hayes 143
965		1	15230	PS	LAM	MO	AO						Lamboglia 4/36
965		10	15233	SF									
965		1	15233	VO									Ala de vora
965		10	15233	SF	FIN	MO	AO						
965		1	15233	VO	FIN	MO	AO						Ala de vora
965		1	15241	SF			AR						
965		1	15241	SF	FIN	TO	AR						
965		1	15241	VO	TAP								
965		1	15241	VO	TAP	TO	AO						
965		2	15253	SF									
965		1	15253	VO									Mayet XXXVI
965		1	15253	VO									Mayet XXX
965		2	15253	SF	BOL	TO	AO						

C/ Sotstinent Navarro, 12-16 i Bda/ Caçador, 8. Muralla romana - Torres 27 i 28 (Barcelona)

059/12; 052/13; 081/14

U.E.	Núm.	Frag.	Class.	Def. Fragm.	Tipo	Tècnica	Pasta	Decoració Int.	Decoració Ext.	Acabats Int.	Acabats Ext.	Cronologia	Observacions
965		1	15253	VO	BOL	TO	AO					segle I	Mayet XXXVI
965		1	15253	VO	MAY	TO	AO					segle I	Mayet XXX
965		2	15257	SF									
965		1	15257	VO									Mayet II
965		1	15257	VO									Mayet XXXVIII
965		2	15257	SF	BOL	TO	AO						
965		1	15257	VO	MAY	TO	AO					segle I	Mayet II
965		1	15257	VO	MAY	TO	AO					segle I	Mayet XXXVIII
965		30	15300	SF									
965		30	15300	SF	AMF	TO	AO						
965		1	15301	NA									
965		2	15301	SF									
965		1	15301	NA	AMF	TO	AO						
965		2	15301	SF	AMF	TO	AO						
965		7	15303	SF									
965		7	15303	SF	AMF	TO	AO						
965		1	15307	AN									

C/ Sotstinent Navarro, 12-16 i Bda/ Caçador, 8. Muralla romana - Torres 27 i 28 (Barcelona)

059/12; 052/13; 081/14

U.E.	Núm.	Frag.	Class.	Def. Fragm.	Tipo	Tècnica	Pasta	Decoració Int.	Decoració Ext.	Acabats Int.	Acabats Ext.	Cronologia	Observacions
965		8	15307	NA									
965		2	15307	PI									
965		36	15307	SF									
965		3	15307	VO									Dressel 2-4
965		1	15307	vo									Pascual 1
965		1	15307	AN	AMF	TO	AO						
965		8	15307	NA	AMF	TO	AO						
965		2	15307	PI	AMF	TO	AO						
965		36	15307	SF	AMF	TO	AO						
965		3	15307	VO	DRE	TO	AO					segle I	Dressel 2-4
965		1	15307	VO	PAS	TO	AO					segle I	Pascual 1
965		1	15308	AN									
965		69	15308	SF									
965		1	15308	VO									
965		1	15308	AN	AMF	TO	AO						
965		69	15308	SF	AMF	TO	AO						
965		1	15308	VO	AMF	TO	AO						

C/ Sotstinent Navarro, 12-16 i Bda/ Caçador, 8. Muralla romana - Torres 27 i 28 (Barcelona)

059/12; 052/13; 081/14

U.E.	Núm.	Frag.	Class.	Def. Fragm.	Tipo	Tècnica	Pasta	Decoració Int.	Decoració Ext.	Acabats Int.	Acabats Ext.	Cronologia	Observacions
965		1	15352	FO	CSS								
965		1	15352	FO	CSS	TO	AO						
965		2	15352	SF	CSS								
965		2	15352	SF	CSS	TO	AO						
965		1	15353	FO	CSS								
965		1	15353	FO	CSS	TO	AO						
965		31	15361	SF									
965		5	15361	VO								70-150	Hayes 23A
965		2	15361	vo								150-220	Hayes 23b
965		4	15361	vo								175-250	Ostia III,267
965		1	15361	vo								75-150	Hayes 19
965		1	15361	vo									Ostia II,306
965		15	15361	vo									Ostia,III,332
965		1	15361	VO									oSTIA I,20
965		10	15361	CR	CSS								
965		10	15361	CR	CSS	TO	AO						
965		31	15361	SF	FIN	TO	AO						

C/ Sotstinent Navarro, 12-16 i Bda/ Caçador, 8. Muralla romana - Torres 27 i 28 (Barcelona)

059/12; 052/13; 081/14

U.E.	Núm.	Frag.	Class.	Def. Fragm.	Tipo	Tècnica	Pasta	Decoració Int.	Decoració Ext.	Acabats Int.	Acabats Ext.	Cronologia	Observacions
965		5	15361	VO	HAY	TO	AO					70-150	Hayes 23A
965		2	15361	VO	HAY	TO	AO					150-220	Hayes 23b
965		1	15361	VO	HAY	TO	AO					75-150	Hayes 19
965		4	15361	VO	OST	TO	AO					175-250	Ostia III,267
965		1	15361	VO	OST	TO	AO					I-III	Ostia II,306
965		15	15361	VO	OST	TO	AO					I-V	Ostia,III,332
965		1	15361	VO	OST	TO	AO					I-III	Ostia I,20
965		2	15361	AG	TAP								
965		2	15361	AG	TAP	TO	AO						
965		1	15361	FO	TAP								
965		1	15361	FO	TAP	TO	AO						
965		1	15431	DI						EN			Vermella
965		4	15431	FO									
965		2	15431	NA						EN			Vermella
965		3	15431	PE									
965		2	15431	PE									Mateixa peça
965		2	15431	SF									

C/ Sotstinent Navarro, 12-16 i Bda/ Caçador, 8. Muralla romana - Torres 27 i 28 (Barcelona)

059/12; 052/13; 081/14

U.E.	Núm.	Frag.	Class.	Def. Fragm.	Tipo	Tècnica	Pasta	Decoració Int.	Decoració Ext.	Acabats Int.	Acabats Ext.	Cronologia	Observacions
965		801	15431	SF									
965		11	15431	SF			AR						
965		1	15431	vo	amp								
965		1	15431	VO	AMP	TO	AO						
965		1	15431	vo	bol								
965		1	15431	vo	bol		AR						
965		1	15431	VO	BOL	TO	AO						
965		1	15431	VO	BOL	TO	AR						
965		3	15431	vo	css								
965		3	15431	VO	CSS	TO	AO						
965		1	15431	DI	FIN	TO	AO			EN			Vermella
965		4	15431	FO	FIN	TO	AO						
965		2	15431	NA	FIN	TO	AO			EN			Vermella
965		3	15431	PE	FIN	TO	AO						
965		2	15431	PE	FIN	TO	AO						Mateixa peça
965		2	15431	SF	FIN	TO	AO						
965		801	15431	SF	FIN	TO	AO						

C/ Sotstinent Navarro, 12-16 i Bda/ Caçador, 8. Muralla romana - Torres 27 i 28 (Barcelona)

059/12; 052/13; 081/14

U.E.	Núm.	Frag.	Class.	Def. Fragm.	Tipo	Tècnica	Pasta	Decoració Int.	Decoració Ext.	Acabats Int.	Acabats Ext.	Cronologia	Observacions
965		11	15431	SF	FIN	TO	AR						
965		1	15431	AN	GER								
965		1	15431	AN	GER	TO	AO						
965		2	15431	FO	GER		AR						
965		2	15431	FO	GER	TO	AR						
965		10	15431	NA	GER								
965		10	15431	NA	GER	TO	AO						
965		3	15431	VO	GER								amb arrancament de nansa
965		8	15431	vo	ger								
965		1	15431	VO	GER		AR						amb arencament de nansa
965		3	15431	VO	GER	TO	AO						Amb arrancament de nansa
965		8	15431	VO	GER	TO	AO						
965		1	15431	VO	GER	TO	AR						Amb arencament de nansa
965		4	15431	VO	OLL		AR						
965		4	15431	VO	OLL	TO	AR						
965		2	15431	VO	TAP								
965		2	15431	VO	TAP	TO	AO						

C/ Sotstinent Navarro, 12-16 i Bda/ Caçador, 8. Muralla romana - Torres 27 i 28 (Barcelona)

059/12; 052/13; 081/14

U.E.	Núm.	Frag.	Class.	Def. Fragm.	Tipo	Tècnica	Pasta	Decoració Int.	Decoració Ext.	Acabats Int.	Acabats Ext.	Cronologia	Observacions
965		1	15450	AN			GR						
965		1	15450	FO			GO						
965		2	15450	NA			GR						
965		4	15450	SF			GO						
965		55	15450	SF			GR						
965		5	15450	SF			GR	IN					
965		1	15450	PS	CSS		GO						
965		1	15450	PS	CSS		GO						
965		5	15450	VO	CSS		GR						
965		5	15450	VO	CSS		GR						
965		1	15450	AN	FIN		GR						
965		1	15450	FO	FIN		GO						
965		2	15450	NA	FIN		GR						
965		4	15450	SF	FIN		GO						
965		55	15450	SF	FIN		GR						
965		5	15450	SF	FIN		GR	IN					
965		2	15450	VO	FIN		GR						

C/ Sotstinent Navarro, 12-16 i Bda/ Caçador, 8. Muralla romana - Torres 27 i 28 (Barcelona)

059/12; 052/13; 081/14

U.E.	Núm.	Frag.	Class.	Def. Fragm.	Tipo	Tècnica	Pasta	Decoració Int.	Decoració Ext.	Acabats Int.	Acabats Ext.	Cronologia	Observacions
965		2	15450	VO	FIN		GR						
965		7	15450	VO	OLL		GR						
965		7	15450	VO	OLL		GR						
965		3	15500		PTT								
965		3	15500		PTT								
965		1	15600										tubuli
965		1	15600										imbrex
965		1	15600										Tubuli
965		1	15600										Imbrex
965		1	16350										Forat llum
965		1	16350	SD		MO	AO						Forat de llum
965		1	20107	SF	ATI								
965		1	20107	SF	ATI								
965		1	20107	PS	MON								1,5cm diàmetre
965		1	20108	PS	MON								1,5cm diàmetre
965		3	30000	FO									
965		1	30000	fo									

C/ Sotstinent Navarro, 12-16 i Bda/ Caçador, 8. Muralla romana - Torres 27 i 28 (Barcelona)

059/12; 052/13; 081/14

U.E.	Núm.	Frag.	Class.	Def. Fragm.	Tipo	Tècnica	Pasta	Decoració Int.	Decoració Ext.	Acabats Int.	Acabats Ext.	Cronologia	Observacions
965		2	30000	NA									
965		2	30000	PE									
965		5	30000	SF									
965		1	30000	VO	AMP	ND							Blau-turquesa
965		2	30000	VO	UGU								
965		1	30000	NA	VIN	ND							Blau-turquesa
965		13	30000	SF	VIN	ND							Blau-turquesa
965		7	30000	SF	VIN	ND							Blanc
965		3	30000	SF	VIN	ND							Verd
965		1	30000	VO	VIN	ND							Blanc
965		1	30000	VO	VIN	ND							Verd
965		1	30000	VO	VIN	ND							Groc
965		1	30001										
965		1	30001										
965		2	30001	SF	VIN	ND							Blau
965		1	30001	SF	VIN	ND							Blau cel
965		2	30001	SF	VIN								Blau

C/ Sotstinent Navarro, 12-16 i Bda/ Caçador, 8. Muralla romana - Torres 27 i 28 (Barcelona)

059/12; 052/13; 081/14

U.E.	Núm.	Frag.	Class.	Def. Fragm.	Tipo	Tècnica	Pasta	Decoració Int.	Decoració Ext.	Acabats Int.	Acabats Ext.	Cronologia	Observacions
965		1	30001	SF	VIN								Blau cel
965		3	30100	FO									
965		1	30100	FO									
965		2	30100	NA									
965		2	30100	PE									
965		5	30100	SF									
965		1	30100	VO	AMP								Blau-turquesa
965		2	30100	VO	UGU								
965		1	30100	NA	VIN								Blau-turquesa
965		13	30100	SF	VIN								Blau-turquesa
965		7	30100	SF	VIN								Blanc
965		3	30100	SF	VIN								Verd
965		1	30100	VO	VIN								Blanc
965		1	30100	VO	VIN								Verd
965		1	30100	VO	VIN								Groc
965		1	40047										Motllura
965		3	40047										

C/ Sotstinent Navarro, 12-16 i Bda/ Caçador, 8. Muralla romana - Torres 27 i 28 (Barcelona)

059/12; 052/13; 081/14

U.E.	Núm.	Frag.	Class.	Def. Fragm.	Tipo	Tècnica	Pasta	Decoració Int.	Decoració Ext.	Acabats Int.	Acabats Ext.	Cronologia	Observacions
965		1	40047										Motllura
965		1	60001	SF	AGU								Secció quadrada
965		1	60001	SF	AGU								
965		1	60054										
965		1	60100	SF	AGU								Secció quadrada
965		1	60100	SF	AGU								
965		1	60110										
965		3	marbre										
965	1	1	15200	PE	FIN	MO	AO				MT		CRES..
966		2	15221	SF									
966		2	15221	SF	FIN	MO	AO						
966		1	15230	SF				RO					
966		1	15230	SF									
966		1	15230	SF	FIN	MO	AO	RO					
966		1	15230	SF	FIN	MO	AO						
966		1	15233	SF									
966		1	15233	SF	FIN	MO	AO						

C/ Sotstinent Navarro, 12-16 i Bda/ Caçador, 8. Muralla romana - Torres 27 i 28 (Barcelona)

059/12; 052/13; 081/14

U.E.	Núm.	Frag.	Class.	Def. Fragm.	Tipo	Tècnica	Pasta	Decoració Int.	Decoració Ext.	Acabats Int.	Acabats Ext.	Cronologia	Observacions
966		5	15300	SF									
966		5	15300	SF	AMF	TO	AO						
966		3	15307	SF									
966		3	15307	SF	AMF	TO	AO						
966		6	15308	SF									
966		6	15308	SF	AMF	TO	AO						
966		1	15361	VO									Ostia III,267
966		1	15361	CR	CSS								
966		1	15361	CR	CSS	TO	AO						
966		1	15361	VO	OST	TO	AO					175-250	Ostia III,267
966		1	15431	NA									
966		9	15431	SF									
966		1	15431	SF		TO	AR						
966		1	15431	NA	FIN	TO	AO						
966		9	15431	SF	FIN	TO	AO						
966		1	15431	SF	FIN	TO	AR						
966		1	15431	VO	OLL								

C/ Sotstinent Navarro, 12-16 i Bda/ Caçador, 8. Muralla romana - Torres 27 i 28 (Barcelona)

059/12; 052/13; 081/14

U.E.	Núm.	Frag.	Class.	Def. Fragm.	Tipo	Tècnica	Pasta	Decoració Int.	Decoració Ext.	Acabats Int.	Acabats Ext.	Cronologia	Observacions
966		1	15431	VO	OLL	TO	AO						
966		2	15450	SF		TO	GR						
966		2	15450	SF	FIN	TO	GR						
966		1	20107	PS	MON								2,8cm diàmetre
966		1	20108	PS	MON								2,8cm diàmetre
966		3	30000	SF	VIN	ND							Blanc
966		3	30100	SF	VIN								Blanc
966		2	50101										Verd
966		3	50101										ocre-vermell
966		2	50101										Verd
966		3	50101										Ocre-vermell
967	*	1	15150	PE						MT			....MO
967		5	15200	PE									
967	*	1	15200	SF						MT			OF...
967		3	15200	SF				MO					
967		1	15200	VO									Dragendorff 24-25
967		1	15200	vo									Dragendorff 15

C/ Sotstinent Navarro, 12-16 i Bda/ Caçador, 8. Muralla romana - Torres 27 i 28 (Barcelona)

059/12; 052/13; 081/14

U.E.	Núm.	Frag.	Class.	Def. Fragm.	Tipo	Tècnica	Pasta	Decoració Int.	Decoració Ext.	Acabats Int.	Acabats Ext.	Cronologia	Observacions
967		2	15200	VO									Dragendorff 37
967		1	15200	VO	DRA	MO	AO					1-50	Dragendorff 24-25
967		1	15200	VO	DRA	MO	AO					-15-15	Dragendorff 15
967		2	15200	VO	DRA	MO	AO					15-100	Dragendorff 37
967		5	15200	PE	FIN	MO	AO						
967		3	15200	SF	FIN	MO	AO	MO					
967		1	15221	PE									
967		1	15221	VO									Dragendorff 18
967		1	15221	VO	DRA	MO	AO					-15-30	Dragendorff 18
967		1	15221	PE	FIN	MO	AO						
967		1	15253	SF									
967		1	15253	VO									
967		1	15253	SF	BOL	TO	AO						
967		1	15253	VO	BOL	TO	AO						
967		1	15256	FO									
967		1	15256	FO	BOL	TO	AO						
967		1	15257	SF									

C/ Sotstinent Navarro, 12-16 i Bda/ Caçador, 8. Muralla romana - Torres 27 i 28 (Barcelona)

059/12; 052/13; 081/14

U.E.	Núm.	Frag.	Class.	Def. Fragm.	Tipo	Tècnica	Pasta	Decoració Int.	Decoració Ext.	Acabats Int.	Acabats Ext.	Cronologia	Observacions
967		1	15257	SF	BOL	TO	AO						
967		3	15300	SF									
967		3	15300	SF	AMF	TO	AO						
967		1	15307	PI									
967		21	15307	SF									
967		1	15307	PI	AMF	TO	AO						
967		21	15307	SF	AMF	TO	AO						
967		1	15308	AN									
967		1	15308	NA									
967		17	15308	SF									
967		1	15308	AN	AMF	TO	AO						
967		1	15308	NA	AMF	TO	AO						
967		17	15308	SF	AMF	TO	AO						
967		2	15330	SF									
967		2	15330	SF	LLU	MO	AO						
967		1	15361	CR	CSS								
967		1	15361	CR	CSS	TO	AO						

C/ Sotstinent Navarro, 12-16 i Bda/ Caçador, 8. Muralla romana - Torres 27 i 28 (Barcelona)

059/12; 052/13; 081/14

U.E.	Núm.	Frag.	Class.	Def. Fragm.	Tipo	Tècnica	Pasta	Decoració Int.	Decoració Ext.	Acabats Int.	Acabats Ext.	Cronologia	Observacions
967		2	15361	SF	CSS								
967		2	15361	SF	CSS	TO	AO						
967		1	15361	VO	TAP								
967		1	15361	VO	TAP	TO	AO						
967		39	15431	SF									
967		4	15431	SF		TO	AR						
967		39	15431	SF		TO	AO						
967		4	15431	SF	FIN	TO	AR						
967		1	15431	NA	GER								
967		1	15431	NA	GER	TO	AO						
967		1	15431	VO	GER								
967		1	15431	VO	GER	TO	AO						
967		1	15431	PE	GET	TO	AR						
967		1	15431	PE	GET	TO	AR						
967		1	15431	VO	TAP								
967		1	15431	VO	TAP	TO	AO						
967		1	15450	PO		TO	GR						

C/ Sotstinent Navarro, 12-16 i Bda/ Caçador, 8. Muralla romana - Torres 27 i 28 (Barcelona)

059/12; 052/13; 081/14

U.E.	Núm.	Frag.	Class.	Def. Fragm.	Tipo	Tècnica	Pasta	Decoració Int.	Decoració Ext.	Acabats Int.	Acabats Ext.	Cronologia	Observacions
967		11	15450	SF		TO	GR						
967		1	15450	PO	FIN	TO	GR						
967		11	15450	SF	FIN	TO	GR						
967		1	15600										TEGULA
967		1	15600										IMBREX16
967		1	15600										Tegula
967		1	15600										Imbrex
967		1	30000	AR	VIN	ND							Blau-turquesa
967		1	30000	PE	VIN	ND							Blau-turquesa
967		3	30000	SF	VIN	ND							Blau-turquesa
967		1	30000	VO	VIN	ND							Blau-turquesa
967		1	30001										Blanc
967		1	30001	SF	VIN	ND							Blanc
967		1	30100	AR	VIN								Blau-turquesa
967		1	30100	PE	VIN								Blau-turquesa
967		3	30100	SF	VIN								Blau-turquesa
967		1	30100	VO	VIN								Blau-turquesa

C/ Sotstinent Navarro, 12-16 i Bda/ Caçador, 8. Muralla romana - Torres 27 i 28 (Barcelona)

059/12; 052/13; 081/14

U.E.	Núm.	Frag.	Class.	Def. Fragm.	Tipo	Tècnica	Pasta	Decoració Int.	Decoració Ext.	Acabats Int.	Acabats Ext.	Cronologia	Observacions
967	1	1	15150	PE	FIN	MO	AO			MT			....MO
967	2	1	15200	SF	FIN	MO	AO			MT			OF...
968		1	15150	SF									
968		1	15150	SF	FIN	MO	AO						
968		3	15200	PE									
968		2	15200	SF									
968		2	15200	SF					MO				
968		3	15200	PE	FIN	MO	AO						
968		2	15200	SF	FIN	MO	AO						
968		2	15200	SF	FIN	MO	AO		MO				
968	*	2	15221	PE							MT		OFI.R ?. MATEIXA PEÇA
968		70	15300	SF									
968		70	15300	SF	AMF	TO	AO						
968		2	15307	NA									
968		2	15307	PI									MATEIXA PEÇA
968		40	15307	SF									
968		2	15307	VO									DRESSEL 2/4

C/ Sotstinent Navarro, 12-16 i Bda/ Caçador, 8. Muralla romana - Torres 27 i 28 (Barcelona)

059/12; 052/13; 081/14

U.E.	Núm.	Frag.	Class.	Def. Fragm.	Tipo	Tècnica	Pasta	Decoració Int.	Decoració Ext.	Acabats Int.	Acabats Ext.	Cronologia	Observacions
968		2	15307	NA	AMF	TO	AO						
968		2	15307	PI	AMF	TO	AO						Mateixa peça
968		40	15307	SF	AMF	TO	AO						
968		2	15307	VO	AMF	DRE	AO					segle I	Dressel 2-4
968		2	15308	NA									
968		33	15308	SF									
968		1	15308	VO									DRESSEL 1B
968		2	15308	NA	AMF	TO	AO						
968		33	15308	SF	AMF	TO	AO						
968		1	15308	VO	DRE	TO	AO						Dressel 1B
968		1	15331	DI							EN		VERMELLA. DEC. OVES
968		1	15331	DI	DRE	MO	AO				EN		Vermella. Decoració d'oves
968		5	15341	SF									
968		5	15341	SF	FIN	TO	AO						
968		2	15341	AN	GER								
968		2	15341	AN	GER	TO	AO						
968		1	15341	NA	GET								

C/ Sotstinent Navarro, 12-16 i Bda/ Caçador, 8. Muralla romana - Torres 27 i 28 (Barcelona)

059/12; 052/13; 081/14

U.E.	Núm.	Frag.	Class.	Def. Fragm.	Tipo	Tècnica	Pasta	Decoració Int.	Decoració Ext.	Acabats Int.	Acabats Ext.	Cronologia	Observacions
968		1	15341	NA	GET	TO	AO						
968		1	15351	FO	CSS								
968		1	15351	FO	CSS	TO	AO						
968		1	15351	SF	TAP								
968		1	15351	SF	TAP	TO	AO						
968		4	15361	SF									
968		5	15361	CR	CSS								FONS
968		2	15361	CR	CSS								ENCAIX VORA
968		5	15361	CR	CSS	TO	AO						Fons
968		2	15361	CR	CSS	TO	AO						Encaix vora
968		4	15361	SF	FIN	TO	AO						
968		2	15361	VO	TAP								MATEIXA PEÇA
968		2	15361	VO	TAP	TO	AO						Mateixa peça
968		1	15431	CO									
968		2	15431	FO									
968		43	15431	SF									
968		1	15431	CO	FIN	TO	AO						

C/ Sotstinent Navarro, 12-16 i Bda/ Caçador, 8. Muralla romana - Torres 27 i 28 (Barcelona)

059/12; 052/13; 081/14

U.E.	Núm.	Frag.	Class.	Def. Fragm.	Tipo	Tècnica	Pasta	Decoració Int.	Decoració Ext.	Acabats Int.	Acabats Ext.	Cronologia	Observacions
968		2	15431	FO	FIN	TO	AO						
968		43	15431	SF	FIN	TO	AO						
968		1	15431	VO	FOB								
968		1	15431	VO	FOB	TO	AO						
968		2	15431	PE	GER								MATEIXA PEÇA
968		2	15431	PE	GER	TO	AO						Mateixa peça
968		2	15431	VO	GER								
968		2	15431	VO	GER	TO	AO						
968		2	15431	VO	GIB								
968		2	15431	VO	GIB	TO	AO						
968		1	15450	AN		TO	GR						
968		2	15450	FO		TO	GR						
968		2	15450	SF		TO	GO						
968		4	15450	SF		TO	GR						
968		1	15450	SF		TO	GR		PE				
968		1	15450	AN	FIN	TO	GR						
968		2	15450	FO	FIN	TO	GR						

C/ Sotstinent Navarro, 12-16 i Bda/ Caçador, 8. Muralla romana - Torres 27 i 28 (Barcelona)

059/12; 052/13; 081/14

U.E.	Núm.	Frag.	Class.	Def. Fragm.	Tipo	Tècnica	Pasta	Decoració Int.	Decoració Ext.	Acabats Int.	Acabats Ext.	Cronologia	Observacions
968		2	15450	SF	FIN	TO	GO						
968		4	15450	SF	FIN	TO	GR						
968		1	15450	SF	FIN	TO	GR		PE				
968		2	30000	SF	VIN	ND							Blau
968		1	30000	SF	VIN	ND							Verd
968		1	30000	SF	VIN	ND							Blau i blanc
968		2	30000	SF	VIN	ND							Blau-turquesa
968		1	30000	VO	VIN	ND							Blau-turquesa
968		1	30000	VO	VIN	ND							Blau
968		1	30000	VO	VIN	ND							Vermell-rosat
968		2	30100	SF	VIN								Blau
968		1	30100	SF	VIN								Verd
968		1	30100	SF	VIN								Blau i blanc
968		2	30100	SF	VIN								Blau-turquesa
968		1	30100	VO	VIN								Blau-turquesa
968		1	30100	VO	VIN								Blau
968		1	30100	VO	VIN								Vermell-rosat

C/ Sotstinent Navarro, 12-16 i Bda/ Caçador, 8. Muralla romana - Torres 27 i 28 (Barcelona)

059/12; 052/13; 081/14

U.E.	Núm.	Frag.	Class.	Def. Fragm.	Tipo	Tècnica	Pasta	Decoració Int.	Decoració Ext.	Acabats Int.	Acabats Ext.	Cronologia	Observacions
968		1	40000										Fitxa
968		1	40000	PS	FIN								Fitxa
968	1	2	15221	PE	FIN	MO	AO				MT		OFI.R ?. Mateixa peça
969		1	15200	VO								60-100	Dragendorff 37
969		1	15200	VO								60-160	Dragendorff 35
969		1	15200	VO	DRA	MO	AO					60-100	Dragendorff 37
969		1	15200	VO	DRA	MO	AO					60-160	Dragendorff 35
969		1	15221	PE									
969		1	15221	SF									
969		3	15221	VO									Mateixa peça
969		1	15221	PE	FIN	MO	AO						
969		1	15221	SF	FIN	MO	AO						
969		3	15221	VO	FIN	MO	AO						Mateixa peça
969		8	15230	SF									
969		1	15230	SF				RO					
969		1	15230	VO									Hayes 3a. trencada
969		3	15230	VO								200-250	Hayes 31

C/ Sotstinent Navarro, 12-16 i Bda/ Caçador, 8. Muralla romana - Torres 27 i 28 (Barcelona)

059/12; 052/13; 081/14

U.E.	Núm.	Frag.	Class.	Def. Fragm.	Tipo	Tècnica	Pasta	Decoració Int.	Decoració Ext.	Acabats Int.	Acabats Ext.	Cronologia	Observacions
969		8	15230	SF	FIN	MO	AO						
969		1	15230	SF	FIN	MO	AO	RO					
969		1	15230	VO	HAY	MO	AO					60-100	Hayes 3a. trencada
969		3	15230	VO	HAY	MO	AO					200-250	Hayes 31
969		1	15231	SF									
969		1	15231	SF	FIN	MO	AO						
969		25	15300	SF									
969		25	15300	SF	AMF	TO	AO						
969		2	15305	SF									
969		2	15305	SF	AMF	TO	AO						
969		2	15307	NA									
969		13	15307	SF									
969		2	15307	NA	AMF	TO	AO						
969		13	15307	SF	AMF	TO	AO						
969		1	15308	AN									
969		1	15308	CO									
969		1	15308	PI									

C/ Sotstinent Navarro, 12-16 i Bda/ Caçador, 8. Muralla romana - Torres 27 i 28 (Barcelona)

059/12; 052/13; 081/14

U.E.	Núm.	Frag.	Class.	Def. Fragm.	Tipo	Tècnica	Pasta	Decoració Int.	Decoració Ext.	Acabats Int.	Acabats Ext.	Cronologia	Observacions
969		23	15308	SF									
969		1	15308	VO									Dressel 2-4
969		1	15308	AN	AMF	TO	AO						
969		1	15308	CO	AMF	TO	AO						
969		1	15308	PI	AMF	TO	AO						
969		23	15308	SF	AMF	TO	AO						
969		1	15308	VO	AMF	TO	AO					segle I	Dressel 2-4
969		1	15330	NA									
969		1	15330	SF						EN			Fosca, molt perduda
969		1	15330	NA	LLU	MO	AO						
969		1	15330	SF	LLU	MO	AO			EN			Fosca, molt perduda
969		3	15331	PS	DRE	MO	AO				EN	segle I	Dressel 11. Mateixa peça
969		1	15331	NA	LLU	MO	AO						
969		35	15361	SF									
969		4	15361	VO								150-220	Hayes 23b
969		3	15361	vo								70-150	Hayes 23a
969		1	15361	VO									Hayes 26

C/ Sotstinent Navarro, 12-16 i Bda/ Caçador, 8. Muralla romana - Torres 27 i 28 (Barcelona)

059/12; 052/13; 081/14

U.E.	Núm.	Frag.	Class.	Def. Fragm.	Tipo	Tècnica	Pasta	Decoració Int.	Decoració Ext.	Acabats Int.	Acabats Ext.	Cronologia	Observacions
969		2	15361	VO								175-250	hAYES 197. MATEIXA PEÇA
969		1	15361	VO									Hayes 131
969		8	15361	CR	CSS								
969		2	15361	CR	CSS								MATEIXA PEÇA
969		8	15361	CR	CSS	TO	AO						
969		2	15361	CR	CSS	TO	AO						Mateixa peça
969		4	15361	VO	CSS							175-250	Hayes 197
969		1	15361	vo	css							III-V	Ostia III,108
969		35	15361	SF	FIN	TO	AO						
969		4	15361	VO	HAY	TO	AO					150-220	Hayes 23b
969		3	15361	VO	HAY	TO	AO					70-150	Hayes 23a
969		1	15361	VO	HAY	TO	AO					150-250	Hayes 26
969		2	15361	VO	HAY	TO	AO					175-250	Hayes 197. Mateixa peça
969		4	15361	VO	HAY	TO	AO					175-250	Hayes 197
969		1	15361	VO	HAY	TO	AO						Hayes 131
969		1	15361	VO	OST	TO	AO					III-V	Ostia III,108
969		1	15361	PE	TAP								

C/ Sotstinent Navarro, 12-16 i Bda/ Caçador, 8. Muralla romana - Torres 27 i 28 (Barcelona)

059/12; 052/13; 081/14

U.E.	Núm.	Frag.	Class.	Def. Fragm.	Tipo	Tècnica	Pasta	Decoració Int.	Decoració Ext.	Acabats Int.	Acabats Ext.	Cronologia	Observacions
969		1	15361	PE	TAP	TO	AO						
969		18	15361	vo	tap								Ostia III,332
969		18	15361	VO	TAP	TO	AO					I-V	Ostia III,332
969		1	15430	SF		TO	AR						
969		1	15430	VO		TO	AR						
969		1	15430	SF	FIN	TO	AR						
969		1	15430	VO	FIN	TO	AR						
969		1	15430	VO	TAP								CREMADA
969		1	15430	VO	TAP	TO	AO						Cremada
969		1	15431	FO									
969		2	15431	na									
969		47	15431	SF									
969		1	15431	VO									
969		1	15431	VO	BOL					EN			Vermella
969		1	15431	VO	BOL	TO	AO			EN			Vermella
969		1	15431	FO	FIN	TO	AO						
969		2	15431	NA	FIN	TO	AO						

C/ Sotstinent Navarro, 12-16 i Bda/ Caçador, 8. Muralla romana - Torres 27 i 28 (Barcelona)

059/12; 052/13; 081/14

U.E.	Núm.	Frag.	Class.	Def. Fragm.	Tipo	Tècnica	Pasta	Decoració Int.	Decoració Ext.	Acabats Int.	Acabats Ext.	Cronologia	Observacions
969		47	15431	SF	FIN	TO	AO						
969		1	15431	VO	FIN	TO	AO						
969		1	15431	pe	ger								
969		2	15431	PE	GER								MATEIXA PEÇA
969		1	15431	PE	GER	TO	AO						
969		2	15431	PE	GER	TO	AO						Mateixa peça
969		1	15431	VO	GER								ibèrica?
969		1	15431	VO	GER	TO	AO						ibèrica?
969		3	15450	SF		TO	GR						
969		3	15450	SF	FIN	TO	GR						
969		1	16350	SF									
969		1	16350	SF		MO	AO						
969		1	30000	NA									
969		6	30000	SF									TRANSPARENT
969		2	30000	SF									BLAVÓS
969		1	30000	VO									
969		2	30000	PE	BOL								

C/ Sotstinent Navarro, 12-16 i Bda/ Caçador, 8. Muralla romana - Torres 27 i 28 (Barcelona)

059/12; 052/13; 081/14

U.E.	Núm.	Frag.	Class.	Def. Fragm.	Tipo	Tècnica	Pasta	Decoració Int.	Decoració Ext.	Acabats Int.	Acabats Ext.	Cronologia	Observacions
969		2	30000	VO	COP								MATEIXA PEÇA
969		1	30000	PE	VIN	ND							BLanc
969		1	30000	SF	VIN	ND							Blanc
969		1	30000	SF	VIN	ND							Negre
969		1	30001										Blau
969		1	30001	SF	VIN	ND							BLau
969		1	30003										
969		1	30003										
969		1	30100	NA									
969		6	30100	SF									Transparent
969		2	30100	SF									Blavós
969		1	30100	VO									
969		2	30100	PE	BOL								
969		2	30100	VO	COP								Mateixa peça
969		1	30100	PE	VIN								BLanc
969		1	30100	SF	VIN								Blanc
969		1	30100	SF	VIN								Negre

C/ Sotstinent Navarro, 12-16 i Bda/ Caçador, 8. Muralla romana - Torres 27 i 28 (Barcelona)

059/12; 052/13; 081/14

U.E.	Núm.	Frag.	Class.	Def. Fragm.	Tipo	Tècnica	Pasta	Decoració Int.	Decoració Ext.	Acabats Int.	Acabats Ext.	Cronologia	Observacions
969		1	40009	pcl									Blanc
969		1	40047										Possible fragments plaquetes opus sectile , blanc
969		1	40047										Possible fragments plaquetes opus sectile , blanc
969		1	40047		PCL								Blanc
969		1	50101										Blanc
969		1	50101										Blanc
969		1	60001	SF	AGU								
969		1	60001	SF	AND								Peça fragmentada de secció circular, amb orifici central, diàmetre 1,9, cremat, gruix 0,6cm, 3,6cm llarg
969		1	60100	SF	AGU								
969		1	60100	SF	AND								Peça fragmentada de secció circular, amb orifici central, diàmetre 1,9, cremat, gruix 0,6cm, 3,6cm llarg
969	1	2	15308	VO	AMF	TO	AO						Mateixa peça
971		2	15230	VO					BB			60-100	HAYES 3A
971		2	15230	VO	HAY	MO	AO		BB			60-100	Hayes 3A
971		1	15330	NA						EN	EN		VERMELLA
971		1	15330	NA	LLU	MO	AO			EN	EN		Vermella
971		1	15361	SF									
971		1	15361	VO								70-150	HAYES 23A

C/ Sotstinent Navarro, 12-16 i Bda/ Caçador, 8. Muralla romana - Torres 27 i 28 (Barcelona)

059/12; 052/13; 081/14

U.E.	Núm.	Frag.	Class.	Def. Fragm.	Tipo	Tècnica	Pasta	Decoració Int.	Decoració Ext.	Acabats Int.	Acabats Ext.	Cronologia	Observacions
971		1	15361	SF	FIN	TO	AO						
971		1	15361	VO	HAY	TO	AO					70-150	Hayes 23A
971		4	15431	SF		TO	AO						
971		1	15431	SF		TO	AR						
971		1	15431	CO	AMP	TO	AO						
971		1	15431	CO	AMP	TO	AO						
971		1	15431	VO	AMP	TO	AO						AMB ARRENCAMENT DE NANSA
971		1	15431	VO	AMP	TO	AO						Amb arrencament de nansa
971		4	15431	SF	FIN	TO	AO						
971		1	15431	SF	FIN	TO	AR						
971		1	15600										Imbrex
971		1	30000	PS	FIN	ND							Petita fitxa o element circular de 0,7cm de diàmetre, de base plana.
971		1	30100	SF									Petita fitxa o element circular de 0,7cm de diàmetre, de base plana.
971		1	50005										
973		1	15150	PE									
973		8	15150	SF									
973		1	15150	VO								25/75	ETTLINGER 23

C/ Sotstinent Navarro, 12-16 i Bda/ Caçador, 8. Muralla romana - Torres 27 i 28 (Barcelona)

059/12; 052/13; 081/14

U.E.	Núm.	Frag.	Class.	Def. Fragm.	Tipo	Tècnica	Pasta	Decoració Int.	Decoració Ext.	Acabats Int.	Acabats Ext.	Cronologia	Observacions
973		1	15150	VO	ETT	MO	AO					25/75	Ettlinger 23
973		1	15150	PE	FIN	MO	AO						
973		8	15150	SF	FIN	MO	AO						
973		1	15257	VO									MAYET 3
973		1	15257	VO	MAY	TO	AO					segle I	Mayet 3
973		2	15300	SF									
973		2	15300	SF	AMF	TO	AO						
973		7	15307	SF									
973		7	15307	SF	AMF	TO	AO						
973		1	15308	AN									
973		7	15308	SF									
973		1	15308	AN	AMF	TO	AO						
973		7	15308	SF	AMF	TO	AO						
973		9	15361	SF									
973		1	15361	VO								70-200	HAYES 19/194. POSSIBLE, TRENCADA
973		1	15361	VO								70-250	HAYES 193
973		1	15361	FO	CSS								

C/ Sotstinent Navarro, 12-16 i Bda/ Caçador, 8. Muralla romana - Torres 27 i 28 (Barcelona)

059/12; 052/13; 081/14

U.E.	Núm.	Frag.	Class.	Def. Fragm.	Tipo	Tècnica	Pasta	Decoració Int.	Decoració Ext.	Acabats Int.	Acabats Ext.	Cronologia	Observacions
973		1	15361	FO	CSS	TO	AO						
973		1	15361	VO	CSS							150-200	HAYES 23B
973		9	15361	SF	FIN	TO	AO						
973		1	15361	VO	HAY	TO	AO					150-200	Hayes 23B
973		1	15361	VO	HAY	TO	AO					70-200	Hayes 19/194. Possible, trencada
973		1	15361	VO	HAY	TO	AO					70-250	Hayes 193
973		1	15431	BR									
973		28	15431	SF									
973		1	15431	PE	BOL								
973		1	15431	PE	BOL	TO	AO						
973		1	15431	BR	FIN	TO	AO						
973		28	15431	SF	FIN	TO	AO						
973		1	15431	AN	GER								
973		1	15431	AN	GER	TO	AO						
973		1	15431	NA	GER	TO	AR						
973		1	15431	NA	GER	TO	AR						
973		1	15470	NA									

C/ Sotstinent Navarro, 12-16 i Bda/ Caçador, 8. Muralla romana - Torres 27 i 28 (Barcelona)

059/12; 052/13; 081/14

U.E.	Núm.	Frag.	Class.	Def. Fragm.	Tipo	Tècnica	Pasta	Decoració Int.	Decoració Ext.	Acabats Int.	Acabats Ext.	Cronologia	Observacions
973		4	15470	SF									
973		1	15470	NA	FIN								
973		4	15470	SF	FIN								
973		2	15470	VO	OLL								
973		2	15470	VO	OLL								
973		1	15600										TEULA
973		1	15600										TUBULI
973		1	15600										Tegula
973		1	15600										Tubuli
973		1	20107	PS	MON								1,8cm diàmetre
973		1	20108	PS	MON								1,8cm diàmetre
973		2	30000	VO	AMP	ND							Blau-turquesa
973		1	30000	VO	COP								
973		1	30000	CO	FLA								
973		1	30000	SF	VIN	ND							Blanc
973		1	30001	VO	AMP	ND							Negre i blanc
973		1	30001	VO	AMP								Negre i blanc

C/ Sotstinent Navarro, 12-16 i Bda/ Caçador, 8. Muralla romana - Torres 27 i 28 (Barcelona)

059/12; 052/13; 081/14

U.E.	Núm.	Frag.	Class.	Def. Fragm.	Tipo	Tècnica	Pasta	Decoració Int.	Decoració Ext.	Acabats Int.	Acabats Ext.	Cronologia	Observacions
973		1	30001	SF	VIN	ND							Verd
973		1	30001	SF	VIN								Verd
973		2	30100	VO	AMP								Blau-turquesa
973		1	30100	VO	COP								
973		1	30100	CO	FLA								
973		1	30100	SF	VIN								Blanc
973		1	40000										Fitxa
973		1	40000	PS	FIN								Fitxa
973		154	50101										Blanc
973		5	50101										OCre-vermell
973		1	50101										Verd turquesa
973		1	50101										Fons blanc, sembla presentar decoració en negre
973		154	50101										Blanc
973		5	50101										OCre-vermell
973		1	50101										Verd turquesa
973		1	50101										Fons blanc, sembla presentar decoració en negre
976		1											ESCÒRIA CERÀMICA

C/ Sotstinent Navarro, 12-16 i Bda/ Caçador, 8. Muralla romana - Torres 27 i 28 (Barcelona)

059/12; 052/13; 081/14

U.E.	Núm.	Frag.	Class.	Def. Fragm.	Tipo	Tècnica	Pasta	Decoració Int.	Decoració Ext.	Acabats Int.	Acabats Ext.	Cronologia	Observacions
976		1											Escòria ceràmica
976	*	1		VO					IN				CERCLES A LA VORA
976		1	15110	VO									
976		1	15110	VO	FIN	MO	AO						
976	*	1	15150	PE						MT			PIGEA..
976	*	1	15150	PS								-40/-15	ETTLINGER 1
976	*	1	15150	PS								1/30	ETTLINGER 31-2
976	*	1	15150	SF						MT			A?BUS
976		9	15150	SF									
976		3	15150	VO									POSSIBLE ETTLINGER 51. MATEIXA PEÇA
976		2	15150	VO								1-50	ETTLINGER 33
976		1	15150	VO								1-30	ETTLINGER 31
976		1	15150	VO									
976		3	15150	VO	ETT	MO	AO						Possible Ettlinger 51. Mateixa peça
976		3	15150	VO	ETT	MO	AO					-10/30	Ettlinger 19
976		2	15150	VO	ETT	MO	AO					1-50	Ettlinger 33
976		1	15150	VO	ETT	MO	AO					1-30	Ettlinger 31

C/ Sotstinent Navarro, 12-16 i Bda/ Caçador, 8. Muralla romana - Torres 27 i 28 (Barcelona)

059/12; 052/13; 081/14

U.E.	Núm.	Frag.	Class.	Def. Fragm.	Tipo	Tècnica	Pasta	Decoració Int.	Decoració Ext.	Acabats Int.	Acabats Ext.	Cronologia	Observacions
976		9	15150	SF	FIN	MO	AO						
976		1	15150	VO	FIN	MO	AO						
976		13	15150	PE	PTT								
976		13	15150	PE	PTT	MO	AO						
976		3	15150	VO	PTT							-10/30	ETTLINGER 19
976		10	15200	SF									
976		10	15200	SF					MO				
976		4	15200	VO								40/80	DRAGENDORFF 27 C. MATEIXA PEÇA
976		1	15200	VO					MO			40-90	DRAGENDORFF 29
976		4	15200	VO									DRAGENDORFF 18
976		3	15200	VO									
976		4	15200	VO	DRA	MO	AO					40/80	Dragendorff 27 C. Mateixa peça
976		1	15200	VO	DRA	MO	AO		MO			40-90	Dragendorff 29
976		4	15200	VO	DRA	MO	AO					-15-30	Dragendorff 18
976		10	15200	SF	FIN	MO	AO						
976		10	15200	SF	FIN	MO	AO		MO				
976		3	15200	VO	FIN	MO	AO						

C/ Sotstinent Navarro, 12-16 i Bda/ Caçador, 8. Muralla romana - Torres 27 i 28 (Barcelona)

059/12; 052/13; 081/14

U.E.	Núm.	Frag.	Class.	Def. Fragm.	Tipo	Tècnica	Pasta	Decoració Int.	Decoració Ext.	Acabats Int.	Acabats Ext.	Cronologia	Observacions
976		1	15252	FO	BOL						AR		
976		1	15252	FO	BOL	TO	AO				AR		
976		3	15252	PE	BOL								
976		3	15252	PE	BOL	TO	AO						
976		2	15252	SF	BOL								MATEIXA PEÇA
976		1	15252	SF	BOL				BB				
976		2	15252	SF	BOL				BB				MATEIXA PEÇA
976		2	15252	SF	BOL	TO	AO						Mateixa peça
976		1	15252	SF	BOL	TO	AO		BB				
976		2	15252	SF	BOL	TO	AO		BB				Mateixa peça
976		2	15257	SF									
976		2	15257	FO	BOL								MATEIXA PEÇA
976		2	15257	FO	BOL	TO	AO						Mateixa peça
976		2	15257	SF	BOL	TO	AO						
976		1	15257	VO	GOT	TO	AR						MAYET 18
976		1	15257	VO	GOT	TO	AR					segle I	Mayet 18
976		1	15300	AN									

C/ Sotstinent Navarro, 12-16 i Bda/ Caçador, 8. Muralla romana - Torres 27 i 28 (Barcelona)

059/12; 052/13; 081/14

U.E.	Núm.	Frag.	Class.	Def. Fragm.	Tipo	Tècnica	Pasta	Decoració Int.	Decoració Ext.	Acabats Int.	Acabats Ext.	Cronologia	Observacions
976		1	15300	AN	AMF	TO	AO						
976		1	15307	AN									
976		1	15307	NA									
976		2	15307	PI									MATEIXA PEÇA
976		31	15307	SF									
976		1	15307	AN	AMF	TO	AO						
976		1	15307	NA	AMF	TO	AO						
976		2	15307	PI	AMF	TO	AO						Mateixa peça
976		31	15307	SF	AMF	TO	AO						
976		14	15308										
976		2	15308	NA									
976		2	15308	NA	AMF	TO	AO						
976		14	15308	SF	AMF	TO	AO						
976		3	15361	VO									OSTIA II,306
976		3	15361	CR	CSS								
976		3	15361	CR	CSS	TO	AO						
976		1	15361	SF	CSS								

C/ Sotstinent Navarro, 12-16 i Bda/ Caçador, 8. Muralla romana - Torres 27 i 28 (Barcelona)

059/12; 052/13; 081/14

U.E.	Núm.	Frag.	Class.	Def. Fragm.	Tipo	Tècnica	Pasta	Decoració Int.	Decoració Ext.	Acabats Int.	Acabats Ext.	Cronologia	Observacions
976		1	15361	SF	CSS	TO	AO						
976		2	15361	VO	CSS								OSTIA II,310
976		3	15361	VO	OST	TO	AO					I-III	Ostia II,306
976		2	15361	VO	OST	TO	AO					I-III	Ostia II,310
976		10	15361	SF	TAP								
976		10	15361	SF	TAP	TO	AO						
976		4	15361	VO	TAP								
976		4	15361	VO	TAP	TO	AO						
976		1	15431	AN									
976		1	15431	FO		TO	AO						
976		4	15431	NA									
976		1	15431	PE									
976		40	15431	SF									
976		8	15431	SF		TO	AR						
976		1	15431	AN	FIN	TO	AO						
976		1	15431	FO	FIN	TO	AO						
976		4	15431	NA	FIN	TO	AO						

C/ Sotstinent Navarro, 12-16 i Bda/ Caçador, 8. Muralla romana - Torres 27 i 28 (Barcelona)

059/12; 052/13; 081/14

U.E.	Núm.	Frag.	Class.	Def. Fragm.	Tipo	Tècnica	Pasta	Decoració Int.	Decoració Ext.	Acabats Int.	Acabats Ext.	Cronologia	Observacions
976		1	15431	PE	FIN	TO	AO						
976		40	15431	SF	FIN	TO	AO						
976		8	15431	SF	FIN	TO	AR						
976		3	15431	VO	GER								
976		3	15431	VO	GER	TO	AO						
976		2	15450	FO		TO	GR						
976		4	15450	SF		TO	GR						
976		4	15450	SF		TO	GR						
976		2	15450	FO	FIN	TO	GR						
976		4	15450	SF	FIN	TO	GR						
976		4	15450	SF	FIN	TO	GR						
976		1	15450	NA	GER	TO	AR						
976		1	15450	NA	GER	TO	AR						
976		1	15450	VO	OLL	TO	GR						
976		1	15450	VO	OLL	TO	GR						
976		1	30000	VO	COP	ND							GRoc, presenta nervaures verticals
976		3	30000	AR	VIN	ND							Blau-turquesa

C/ Sotstinent Navarro, 12-16 i Bda/ Caçador, 8. Muralla romana - Torres 27 i 28 (Barcelona)

059/12; 052/13; 081/14

U.E.	Núm.	Frag.	Class.	Def. Fragm.	Tipo	Tècnica	Pasta	Decoració Int.	Decoració Ext.	Acabats Int.	Acabats Ext.	Cronologia	Observacions
976		1	30000	FO	VIN	ND							Blanc
976		42	30000	SF	VIN	ND							Blau-turquesa
976		14	30000	SF	VIN	ND							Blanc
976		4	30000	SF	VIN	ND							Verd
976		2	30000	SF	VIN	ND							Blau marí
976		1	30000	SF	VIN	ND							Blau
976		1	30000	SF	VIN	ND							Blau-turquesa, decoració nervadures verticals
976		1	30000	VO	VIN	ND							Verd
976		2	30000	VO	VIN	ND							Blau marí
976		7	30000	VO	VIN	ND							Blau-turquesa
976		1	30100	VO	COP								Groc, presenta nervaures verticals
976		3	30100	AR	VIN								Blau-turquesa
976		1	30100	FO	VIN								Blanc
976		42	30100	SF	VIN								Blau-turquesa
976		14	30100	SF	VIN								Blanc
976		4	30100	SF	VIN								Verd
976		2	30100	SF	VIN								Blau marí

C/ Sotstinent Navarro, 12-16 i Bda/ Caçador, 8. Muralla romana - Torres 27 i 28 (Barcelona)

059/12; 052/13; 081/14

U.E.	Núm.	Frag.	Class.	Def. Fragm.	Tipo	Tècnica	Pasta	Decoració Int.	Decoració Ext.	Acabats Int.	Acabats Ext.	Cronologia	Observacions
976		1	30100	SF	VIN								Blau
976		1	30100	SF	VIN								Blau-turquesa, decoració nervadures verticals
976		1	30100	VO	VIN								Verd
976		2	30100	VO	VIN								Blau marí
976		7	30100	VO	VIN								Blau-turquesa
976	1*	1	15150	PS	ETT	MO	AO					-40/-15	Ettlinger 1
976	2	1	15150	PS	ETT	MO	AO					1/30	Ettlinger 31-2
976	3	1	15150	SF	FIN	MO	AO			MT			A?BUS
976	4	1	15150	PE	FIN	MO	AO			MT			PIGEA..
976	5	1	15450	VO					IN				Cercles a la vora
977		1	12401	NA									
977		1	12401	SF									
977		1	12401	NA	FIN	TO	AO						
977		1	12401	SF	FIN	TO	AO						
977	*	1	15150	PE							MT		CNAE?I?
977		2	15150	PE									
977		4	15150	SF									

C/ Sotstinent Navarro, 12-16 i Bda/ Caçador, 8. Muralla romana - Torres 27 i 28 (Barcelona)

059/12; 052/13; 081/14

U.E.	Núm.	Frag.	Class.	Def. Fragm.	Tipo	Tècnica	Pasta	Decoració Int.	Decoració Ext.	Acabats Int.	Acabats Ext.	Cronologia	Observacions
977		1	15150	VO								-40/25	ETTLINGER 7
977		1	15150	VO	ETT	MO	AO					-40/25	Ettlinger 7
977		2	15150	PE	FIN	MO	AO						
977		4	15150	SF	FIN	MO	AO						
977	*	1	15200	PE							MT		OFC?CES
977		10	15200	PE									
977		24	15200	SF					MO				
977		15	15200	SF									
977		2	15200	SF					MO				MATEIXA PEÇA
977		1	15200	VO									DRAGENDORFF 29
977		7	15200	VO									DRAGENDORFF 37
977		1	15200	VO									DRAGENDORFF 29
977		3	15200	VO									
977		2	15200	VO									VERHET B2
977		1	15200	VO	DRA	MO	AO					40-90	Dragendorff 29
977		7	15200	VO	DRA	MO	AO					15-100	Dragendorff 37
977		1	15200	VO	DRA	MO	AO					15-90	Dragendorff 29

C/ Sotstinent Navarro, 12-16 i Bda/ Caçador, 8. Muralla romana - Torres 27 i 28 (Barcelona)

059/12; 052/13; 081/14

U.E.	Núm.	Frag.	Class.	Def. Fragm.	Tipo	Tècnica	Pasta	Decoració Int.	Decoració Ext.	Acabats Int.	Acabats Ext.	Cronologia	Observacions
977		10	15200	PE	FIN	MO	AO						
977		24	15200	SF	FIN	MO	AO		MO				
977		15	15200	SF	FIN	MO	AO						
977		2	15200	SF	FIN	MO	AO		MO				Mateixa peça
977		3	15200	VO	FIN	MO	AO						
977		2	15200	VO	VER	MO	AO						Verhet B2
977		1	15201	VO									ETTLINGER 33
977		1	15201	VO	ETT	MO	AO					1-50	Ettlinger 33
977		6	15221	SF					MO				
977		4	15221	SF									
977		5	15221	VO									DRAGENDORFF 37
977		5	15221	VO	DRA	MO	AO					15-100	Dragendorff 37
977		6	15221	SF	FIN	MO	AO		MO				
977		4	15221	SF	FIN	MO	AO						
977		2	15230	PE									
977		2	15230	SF									
977		1	15230	VO								200-250	HAYES 31

C/ Sotstinent Navarro, 12-16 i Bda/ Caçador, 8. Muralla romana - Torres 27 i 28 (Barcelona)

059/12; 052/13; 081/14

U.E.	Núm.	Frag.	Class.	Def. Fragm.	Tipo	Tècnica	Pasta	Decoració Int.	Decoració Ext.	Acabats Int.	Acabats Ext.	Cronologia	Observacions
977		1	15230	CR	BOL								
977		1	15230	CR	BOL	MO	AO						
977		2	15230	PE	FIN	MO	AO						
977		2	15230	SF	FIN	MO	AO						
977		1	15230	VO	HAY	MO	AO					75-125	Hayes 20
977		1	15230	VO	HAY	MO	AO					200-250	Hayes 31
977		1	15230	VO	TAP							75-125	HAYES 20
977		1	15253	AN									
977		1	15253	FO									
977		1	15253	SF									
977		1	15253	VO									MAYET 1
977		1	15253	AN	BOL	TO	AO						
977		1	15253	FO	BOL	TO	AO						
977		1	15253	SF	BOL	TO	AO						
977		1	15253	VO	MAY	TO	AO					segle I	Mayet 1
977		2	15257	SF									
977		3	15257	PE	BOL								

C/ Sotstinent Navarro, 12-16 i Bda/ Caçador, 8. Muralla romana - Torres 27 i 28 (Barcelona)

059/12; 052/13; 081/14

U.E.	Núm.	Frag.	Class.	Def. Fragm.	Tipo	Tècnica	Pasta	Decoració Int.	Decoració Ext.	Acabats Int.	Acabats Ext.	Cronologia	Observacions
977		3	15257	PE	BOL	TO	AO						
977		2	15257	SF	BOL	TO	AO						
977		1	15271	VO									LÓPEZ III
977		1	15271	VO	BOL	TO	AO						López III
977		1	15303	SF									
977		1	15303	SF	AMF	TO	AO						
977		1	15307	AN									
977		5	15307	NA									
977		1	15307	PI									
977		30	15307	SF									
977		1	15307	VO									DRESSEL 2-4
977		1	15307	AN	AMF	TO	AO						
977		5	15307	NA	AMF	TO	AO						
977		1	15307	PI	AMF	TO	AO						
977		30	15307	SF	AMF	TO	AO						
977		1	15307	VO	AMF	TO	AO					segle I	Dressel 2-4
977		3	15308	AN									

C/ Sotstinent Navarro, 12-16 i Bda/ Caçador, 8. Muralla romana - Torres 27 i 28 (Barcelona)

059/12; 052/13; 081/14

U.E.	Núm.	Frag.	Class.	Def. Fragm.	Tipo	Tècnica	Pasta	Decoració Int.	Decoració Ext.	Acabats Int.	Acabats Ext.	Cronologia	Observacions
977		45	15308	SF									
977		3	15308	SF									
977		3	15308	SF									
977		3	15308	AN	AMF	TO	AO						
977		45	15308	SF	AMF	TO	AO						
977		3	15308	SF	AMF	TO	AO						
977		3	15308	SF	AMF	TO	AO						
977		1	15331	DI									POSSIBLE CORONA DE LLORER
977		1	15331	FO							EN		VERMELLA
977		2	15331	NA							EN		VERMELLA
977		3	15331	SF									
977		1	15331	DI	LLU	MO	AO						Possible corona de llorer
977		1	15331	FO	LLU	MO	AO				EN		Vermella
977		2	15331	NA	LLU	MO	AO				EN		Vermella
977		3	15331	SF	LLU	MO	AO						
977		1	15353	SF									
977		2	15353	VO									FORMA 6, LUNI 5. MATEIXA PEÇA

C/ Sotstinent Navarro, 12-16 i Bda/ Caçador, 8. Muralla romana - Torres 27 i 28 (Barcelona)

059/12; 052/13; 081/14

U.E.	Núm.	Frag.	Class.	Def. Fragm.	Tipo	Tècnica	Pasta	Decoració Int.	Decoració Ext.	Acabats Int.	Acabats Ext.	Cronologia	Observacions
977		1	15353	FO	CSS								
977		1	15353	FO	CSS	TO	AO						
977		1	15353	SF	FIN	TO	AO						
977		2	15353	VO	LUN	TO	AO						Forma 6, Luni 5. Mateixa peça
977		1	15353	SF	TAP								
977		1	15353	SF	TAP	TO	AO						
977		1	15353	VO	TAP								
977		1	15353	VO	TAP	TO	AO						
977		3	15361	VO								70-200	HAYES 19/194
977		1	15361	VO								150-220	LAMBOGLIA 10A
977		7	15361	VO								70-150	LAMBOGLIA 10B
977		4	15361	VO									OSTIA III, 267
977		1	15361	VO									OSTIA III, 108
977		1	15361	VO									OSTIA III, 324
977		1	15361	VO									OSTIA II, 306
977		13	15361	CR	CSS								
977		13	15361	CR	CSS	TO	AO						

C/ Sotstinent Navarro, 12-16 i Bda/ Caçador, 8. Muralla romana - Torres 27 i 28 (Barcelona)

059/12; 052/13; 081/14

U.E.	Núm.	Frag.	Class.	Def. Fragm.	Tipo	Tècnica	Pasta	Decoració Int.	Decoració Ext.	Acabats Int.	Acabats Ext.	Cronologia	Observacions
977		2	15361	FO	CSS								
977		2	15361	FO	CSS	TO	AO						
977		19	15361	SF	CSS								
977		19	15361	SF	CSS	TO	AO						
977		3	15361	VO	HAY	TO	AO					70-200	Hayes 19/194
977		1	15361	VO	LAM	TO	AO					150-220	Lamboglia 10A
977		7	15361	VO	LAM	TO	AO					70-150	Lamboglia 10B
977		4	15361	VO	OST	TO	AO					175-250	Ostia III, 267
977		1	15361	VO	OST	TO	AO					I-III	Ostia III, 108
977		1	15361	VO	OST	TO	AO					I-III	Ostia III, 324
977		1	15361	VO	OST	TO	AO					I-III	Ostia II, 306
977		3	15361	PE	TAP								
977		3	15361	PE	TAP	TO	AO						
977		19	15361	SF	TAP								
977		19	15361	SF	TAP	TO	AO						
977		7	15361	VO	TAP								
977		7	15361	VO	TAP	TO	AO						

C/ Sotstinent Navarro, 12-16 i Bda/ Caçador, 8. Muralla romana - Torres 27 i 28 (Barcelona)

059/12; 052/13; 081/14

U.E.	Núm.	Frag.	Class.	Def. Fragm.	Tipo	Tècnica	Pasta	Decoració Int.	Decoració Ext.	Acabats Int.	Acabats Ext.	Cronologia	Observacions
977		1	15431	CR									
977		1	15431	FO		TO	AR						
977		10	15431	FO									
977		1	15431	NA		TO	AR						
977		1	15431	PE									
977		13	15431	SF		TO	AR						
977		139	15431	SF		TO	AO						
977		1	15431	VO		TO	AR						
977		1	15431	CR	FIN	TO	AO						
977		1	15431	FO	FIN	TO	AR						
977		10	15431	FO	FIN	TO	AO						
977		1	15431	NA	FIN	TO	AR						
977		1	15431	PE	FIN	TO	AO						
977		13	15431	SF	FIN	TO	AR						
977		139	15431	SF	FIN	TO	AO						
977		1	15431	VO	FIN	TO	AR						
977		9	15431	NA	GER	TO	AO						

C/ Sotstinent Navarro, 12-16 i Bda/ Caçador, 8. Muralla romana - Torres 27 i 28 (Barcelona)

059/12; 052/13; 081/14

U.E.	Núm.	Frag.	Class.	Def. Fragm.	Tipo	Tècnica	Pasta	Decoració Int.	Decoració Ext.	Acabats Int.	Acabats Ext.	Cronologia	Observacions
977		9	15431	NA	GER	TO	AO						
977		7	15431	VO	GER	TO	AO						
977		7	15431	VO	GER	TO	AO						
977		2	15431	VO	MOR	TO	AO						
977		2	15431	VO	MOR	TO	AO						
977	*	1	15431	VO	OLL								AMB GRAFIT- CNII
977		7	15431	VO	OLL	TO	AR						
977		7	15431	VO	OLL								
977		7	15431	VO	OLL	TO	AR						
977		7	15431	VO	OLL	TO	AO						
977		1	15431	VO	TAP								
977		1	15431	VO	TAP	TO	AO						
977		11	15450			TO	GR						
977		2	15450	FO		TO	GR						
977		1	15450	VO	CSS	TO	GR						MICA DAURADA
977		1	15450	VO	CSS	TO	GR						Mica daurada
977		2	15450	FO	FIN	TO	GR						

C/ Sotstinent Navarro, 12-16 i Bda/ Caçador, 8. Muralla romana - Torres 27 i 28 (Barcelona)

059/12; 052/13; 081/14

U.E.	Núm.	Frag.	Class.	Def. Fragm.	Tipo	Tècnica	Pasta	Decoració Int.	Decoració Ext.	Acabats Int.	Acabats Ext.	Cronologia	Observacions
977		11	15450	SF	FIN	TO	GR						
977		3	15450	VO	OLL	TO	GR						
977		3	15450	VO	OLL	TO	GR						
977		1	15500								EN		VERMELLA. POSSIBLE FIGURA
977		1	15500								EN		Vermella. Possible figura
977		1	15600										Tegula. Retallada en rodó
977		1	20107										R-11876 Campaneta , possible penjoll
977		1	20107										Campaneta R-11876
977		1	20107	PS	ANL								
977		1	20107	PS	ANL								
977		2	20107	SF	ATI								
977		1	20107	SF	ATI								
977		2	20107	SF	ATI								
977		1	20107	SF	ATI								
977		1	20107	PS	MON								2,8cm diàmetre
977		1	20108	PS	MON								2,8cm diàmetre
977		1	20112	PS	CLA								

C/ Sotstinent Navarro, 12-16 i Bda/ Caçador, 8. Muralla romana - Torres 27 i 28 (Barcelona)

059/12; 052/13; 081/14

U.E.	Núm.	Frag.	Class.	Def. Fragm.	Tipo	Tècnica	Pasta	Decoració Int.	Decoració Ext.	Acabats Int.	Acabats Ext.	Cronologia	Observacions
977		1	20112	PS	CLA								
977		1	20112		ESR								
977		1	20112		ESR								
977		1	30000	VO	PAT	ND							Blanc amb decoració externa i interna d petites llàgrimes
977		1	30000	VO	VAF	ND							Blau-turquesa
977		1	30000	FO	VIN	ND							Blau-turquesa
977		2	30000	PE	VIN	ND							Blanc
977		24	30000	SF	VIN	ND							Blanc
977		14	30000	SF	VIN	ND							Blau-turquesa
977		1	30000	SF	VIN	ND							Verd
977		1	30000	SF	VIN	ND							decoració de gotes en blanc
977		5	30000	VO	VIN	ND							Blanc
977		2	30000	VO	VIN	ND							Blanc
977		1	30000	VO	VIN	ND							Blanc, decoració ondulacions
977		4	30000	VO	VIN	ND							Blau-turquesa
977		2	30001	SF	VIN	ND							Blau
977		1	30001	SF	VIN	ND							Blau amb taques en blanc

C/ Sotstinent Navarro, 12-16 i Bda/ Caçador, 8. Muralla romana - Torres 27 i 28 (Barcelona)

059/12; 052/13; 081/14

U.E.	Núm.	Frag.	Class.	Def. Fragm.	Tipo	Tècnica	Pasta	Decoració Int.	Decoració Ext.	Acabats Int.	Acabats Ext.	Cronologia	Observacions
977		2	30001	SF	VIN								Blau
977		1	30001	SF	VIN								Blau amb taques en blanc
977		1	30100	VO	PAT								Blanc amb decoració externa i interna d petites llàgrimes
977		1	30100	VO	VAF								
977		1	30100	FO	VIN								Blau-turquesa
977		2	30100	PE	VIN								Blanc
977		24	30100	SF	VIN								Blanc
977		14	30100	SF	VIN								Blau-turquesa
977		1	30100	SF	VIN								Verd
977		1	30100	SF	VIN								decoració de gotes en blanc
977		5	30100	VO	VIN								Blanc
977		2	30100	VO	VIN								Blanc
977		1	30100	VO	VIN								Blanc, decoració ondulacions
977		4	30100	VO	VIN								Blau-turquesa
977		7	40047										Possible fragment plaqueta opus sectile, blanc
977		1	40047										Possible fragment plaqueta opus sectile, verd vetes en blanc
977		7	40047										Possible fragment plaqueta opus sectile, blanc

C/ Sotstinent Navarro, 12-16 i Bda/ Caçador, 8. Muralla romana - Torres 27 i 28 (Barcelona)

059/12; 052/13; 081/14

U.E.	Núm.	Frag.	Class.	Def. Fragm.	Tipo	Tècnica	Pasta	Decoració Int.	Decoració Ext.	Acabats Int.	Acabats Ext.	Cronologia	Observacions
977		1	40047										Possible fragment plaqueta opus sectile, verd vetes en blanc
977		1	40053										Possible fragment plaqueta opus sectile
977		1	40053										Possible fragment plaqueta opus sectile
977		1	50015										RETALLADA EN RODÓ
977		2	50101										Fons blanc amb franges lineals en negre i blau-turquesa
977		10	50101										Ocre-vermell
977		2	50101										Fons blanc amb franges lineals en negre i blau-turquesa
977		10	50101										Ocre-vermell
977		2	60001	SF	AGU								Secció circular
977		1	60001	SF	AGU								Secció circular, extrem aplanat de forma quadrangular, presenta orifici
977		1	60001	SF	AGU								Secció circular, extrem aplanat de forma quadrangular, presentauna part de l'orifici, fragmentat en ambdós extrems
977		2	60001	SF	AGU								Secció quadrada
977		3	60001	SF	AGU								Secció quadrada
977		1	60001	SF	AGU								Secció circular
977		1	60001	SF	AND								11cm llarg, de secció triangular, possible punxó
977		1	60001	SF	AND								
977		1	60054										

C/ Sotstinent Navarro, 12-16 i Bda/ Caçador, 8. Muralla romana - Torres 27 i 28 (Barcelona)

059/12; 052/13; 081/14

U.E.	Núm.	Frag.	Class.	Def. Fragm.	Tipo	Tècnica	Pasta	Decoració Int.	Decoració Ext.	Acabats Int.	Acabats Ext.	Cronologia	Observacions
977		2	60100	SF	AGU								Secció circular
977		1	60100	SF	AGU								Secció circular, extrem aplanat de forma quadrangular, presenta orifici
977		1	60100	SF	AGU								Secció circular, extrem aplanat de forma quadrangular, presentauna part de l'orifici, fragmentat en ambdós extrems
977		2	60100	SF	AGU								Secció quadrada
977		3	60100	SF	AGU								Secció quadrada
977		1	60100	SF	AGU								Secció circular
977		1	60100	SF	AND								11cm llarg, de secció triangular, possible punxó
977		1	60100	SF	AND								
977		1	60110										
977	1	1	15150	PE	FIN	MO	AO				MT		CNAE?I?
977	2	1	15200	PE	FIN	MO	AO				MT		OFC?CES
977	3	1	15431	VO	OLL	TO	AO						Amb grafit- CNII
980	*	16		VO						EN	EN		CONTENIDOR GRAN. CREMA.
980		1	15150	PE									
980		1	15150	SF									
980		1	15150	PE	FIN	MO	AO						
980		1	15150	SF	FIN	MO	AO						

C/ Sotstinent Navarro, 12-16 i Bda/ Caçador, 8. Muralla romana - Torres 27 i 28 (Barcelona)

059/12; 052/13; 081/14

U.E.	Núm.	Frag.	Class.	Def. Fragm.	Tipo	Tècnica	Pasta	Decoració Int.	Decoració Ext.	Acabats Int.	Acabats Ext.	Cronologia	Observacions
980		1	15200	CR									
980		2	15200	SF					MO				
980		1	15200	VO								10-40	DRAGENDORFF 27
980		2	15200	VO									
980		1	15200	VO	DRA	MO	AO					10-40	Dragendorff 27
980		1	15200	CR	FIN	MO	AO						
980		2	15200	SF	FIN	MO	AO		MO				
980		2	15200	VO	FIN	MO	AO						
980		3	15221	SF					MO				
980		1	15221	VO									DRAGENDORFF 37 AMETLLADA
980		1	15221	VO									DRAGENDORFF 30
980		1	15221	VO									DRAGENDORFF 15/17
980		1	15221	VO	DRA	MO	AO						Dragendorff 37 ametllada
980		1	15221	VO	DRA	MO	AO					-50-25	Dragendorff 30
980		1	15221	VO	DRA	MO	AO					15-30	Dragendorff 15/17
980		3	15221	SF	FIN	MO	AO		MO				
980		1	15230	NA									

C/ Sotstinent Navarro, 12-16 i Bda/ Caçador, 8. Muralla romana - Torres 27 i 28 (Barcelona)

059/12; 052/13; 081/14

U.E.	Núm.	Frag.	Class.	Def. Fragm.	Tipo	Tècnica	Pasta	Decoració Int.	Decoració Ext.	Acabats Int.	Acabats Ext.	Cronologia	Observacions
980		6	15230	PE									
980		16	15230	SF									
980		2	15230	VO								60-100	HAYES 3. MATEIXA PEÇA
980		3	15230	VO								100-160	HAYES 9A. MATEIXA PEÇA
980		2	15230	VO								150-200	HAYES 9B
980		1	15230	VO								75-200	HAYES 8
980		1	15230	VO								200-250	HAYES 31
980		1	15230	NA	FIN	MO	AO						
980		6	15230	PE	FIN	MO	AO						
980		16	15230	SF	FIN	MO	AO						
980		2	15230	VO	HAY	MO	AO					60-100	Hayes 3. Mateixa peça.
980		3	15230	VO	HAY	MO	AO					100-160	Hayes 9A. Mateixa peça
980		2	15230	VO	HAY	MO	AO					150-200	Hayes 9B
980		1	15230	VO	HAY	MO	AO					75-200	Hayes 8
980		1	15230	VO	HAY	MO	AO					200-250	Hayes 31
980		1	15252	VO									MAYET II
980		1	15252	VO	MAY	TO	AO					segle I	Mayet II

C/ Sotstinent Navarro, 12-16 i Bda/ Caçador, 8. Muralla romana - Torres 27 i 28 (Barcelona)

059/12; 052/13; 081/14

U.E.	Núm.	Frag.	Class.	Def. Fragm.	Tipo	Tècnica	Pasta	Decoració Int.	Decoració Ext.	Acabats Int.	Acabats Ext.	Cronologia	Observacions
980		1	15257	SF									
980		1	15257	SF	BOL	TO	AO						
980		1	15271	SF						VI			VERD
980		1	15271	SF	BOL	TO	AO			VI			Verd
980		12	15300	SF									
980		12	15300	SF	AMF	TO	AO						
980		1	15307	NA									
980		14	15307	SF									
980		1	15307	NA	AMF	TO	AO						
980		14	15307	SF	AMF	TO	AO						
980		1	15307	VO	DRE	TO	AO					segle I	Dressel 7/11
980		23	15308	SF									
980		1	15308	VO									
980		23	15308	SF	AMF	TO	AO						
980		1	15308	VO	AMF	TO	AO						
980		1	15331	FO						EN			VERMELLA
980		1	15331	NA						EN			VERMELLA

C/ Sotstinent Navarro, 12-16 i Bda/ Caçador, 8. Muralla romana - Torres 27 i 28 (Barcelona)

059/12; 052/13; 081/14

U.E.	Núm.	Frag.	Class.	Def. Fragm.	Tipo	Tècnica	Pasta	Decoració Int.	Decoració Ext.	Acabats Int.	Acabats Ext.	Cronologia	Observacions
980		1	15331	FO	LLU	MO	AO			EN			Vermella
980		1	15331	NA	LLU	MO	AO			EN			Vermella
980		1	15361	VO								150-250	HAYES 26
980		14	15361	VO								150-220	HAYES 23 B
980		10	15361	VO								175-220	HAYES 197
980		1	15361	VO								II-INICIS III	HAYES 199
980		16	15361	VO								I-V	OSTIA III,332
980		1	15361	VO								II-III	OSTIA I,264
980		11	15361	CR	CSS								
980		11	15361	CR	CSS	TO	AO						
980		21	15361	SF	CSS								
980		21	15361	SF	CSS	TO	AO						
980		1	15361	VO	HAY	TO	AO					150-250	Hayes 26
980		14	15361	VO	HAY	TO	AO					150-220	Hayes 23 B
980		10	15361	VO	HAY	TO	AO					175-220	Hayes 197
980		1	15361	VO	HAY	TO	AO					II-INICIS III	Hayes 199
980		16	15361	VO	OST	TO	AO					I-V	Ostia III,332

C/ Sotstinent Navarro, 12-16 i Bda/ Caçador, 8. Muralla romana - Torres 27 i 28 (Barcelona)

059/12; 052/13; 081/14

U.E.	Núm.	Frag.	Class.	Def. Fragm.	Tipo	Tècnica	Pasta	Decoració Int.	Decoració Ext.	Acabats Int.	Acabats Ext.	Cronologia	Observacions
980		1	15361	VO	OST	TO	AO					II-III	Ostia I,264
980		2	15361	PE	TAP								
980		2	15361	PE	TAP	TO	AO						
980		27	15361	SF	TAP								
980		27	15361	SF	TAP	TO	AO						
980		3	15431	NA									
980		75	15431	SF									
980		3	15431	SF			AR						
980		1	15431	VO	CSS		AR						
980		1	15431	VO	CSS	TO	AR						
980		3	15431	NA	FIN	TO	AO						
980		75	15431	SF	FIN	TO	AO						
980		3	15431	SF	FIN	TO	AR						
980		2	15431	FO	GER								
980		2	15431	FO	GER	TO	AO						
980		5	15431	VO	GER								
980		5	15431	VO	GER	TO	AO						

C/ Sotstinent Navarro, 12-16 i Bda/ Caçador, 8. Muralla romana - Torres 27 i 28 (Barcelona)

059/12; 052/13; 081/14

U.E.	Núm.	Frag.	Class.	Def. Fragm.	Tipo	Tècnica	Pasta	Decoració Int.	Decoració Ext.	Acabats Int.	Acabats Ext.	Cronologia	Observacions
980		3	15431	VO	OLL								
980		2	15431	VO	OLL		AR						
980		3	15431	VO	OLL	TO	AO						
980		2	15431	VO	OLL	TO	AR						
980		2	15431	VO	TAP								
980		2	15431	VO	TAP	TO	AO						
980		1	15500										POSSIBLE TERRACOTA O LLANTIA GRAN
980		1	15500										Possible terracota o llàntia gran
980		2	15600										TEGULA
980		2	15600										Tegula
980		1	20107	SF	ATI								
980		1	20107	SF	ATI								
980		1	20107	PS	MON								2,7cm diàmetre
980		1	20108	PS	MON								2,7cm diàmetre
980		4	30000	SF	VIN	ND							Blanc
980		2	30000	SF	VIN	ND							Blau-turquesa
980		4	30100	SF	VIN								Blanc

C/ Sotstinent Navarro, 12-16 i Bda/ Caçador, 8. Muralla romana - Torres 27 i 28 (Barcelona)

059/12; 052/13; 081/14

U.E.	Núm.	Frag.	Class.	Def. Fragm.	Tipo	Tècnica	Pasta	Decoració Int.	Decoració Ext.	Acabats Int.	Acabats Ext.	Cronologia	Observacions
980		2	30100	SF	VIN								Blau-turquesa
980		1	60001	SF	AGU								Secció triangular
980		1	60100	SF	AGU								Secció triangular
980	1	16	15360	VO						EN	EN		Contenidor gran. Cremat
981		1	15200	SF									
981		1	15200	SF	FIN	MO	AO						
981		1	15230	PE									
981		2	15230	SF									
981		1	15230	VO								200-250	HAYES 36
981		1	15230	VO									HAYES 8
981		1	15230	VO									HAYES 3
981		1	15230	PE	FIN	MO	AO						
981		2	15230	SF	FIN	MO	AO						
981		1	15230	VO	HAY	MO	AO					200-250	Hayes 36
981		1	15230	VO	HAY	MO	AO					75-200	Hayes 8
981		1	15230	VO	HAY	MO	AO					60-200	Hayes 3
981		2	15231	SF									

C/ Sotstinent Navarro, 12-16 i Bda/ Caçador, 8. Muralla romana - Torres 27 i 28 (Barcelona)

059/12; 052/13; 081/14

U.E.	Núm.	Frag.	Class.	Def. Fragm.	Tipo	Tècnica	Pasta	Decoració Int.	Decoració Ext.	Acabats Int.	Acabats Ext.	Cronologia	Observacions
981	*	2	15231	VO									HAYES 50A
981		2	15231	SF	FIN	MO	AO						
981		1	15271	PE						VI	VI		VERD FOSC EXT; INT, VERD CLAR
981		1	15271	PE	BOL	TO	AO			VI	VI		Verd fosc exterior; interior verd clar
981		1	15300	NA									
981		22	15300	SF									
981		1	15300	NA	AMF	TO	AO						
981		22	15300	SF	AMF	TO	AO						
981		7	15308	SF									
981		7	15308	SF	AMF	TO	AO						
981		5	15361	VO								175-250	HAYES 197
981		2	15361	VO								70-150	HAYES 23A
981		1	15361	VO								150-220	HAYES 23B
981		11	15361	CR	CSS								
981		11	15361	CR	CSS	TO	AO						
981		36	15361	SF	CSS								
981		36	15361	SF	CSS	TO	AO						

C/ Sotstinent Navarro, 12-16 i Bda/ Caçador, 8. Muralla romana - Torres 27 i 28 (Barcelona)

059/12; 052/13; 081/14

U.E.	Núm.	Frag.	Class.	Def. Fragm.	Tipo	Tècnica	Pasta	Decoració Int.	Decoració Ext.	Acabats Int.	Acabats Ext.	Cronologia	Observacions
981		5	15361	VO	HAY	TO	AO					175-250	Hayes 197
981		2	15361	VO	HAY	TO	AO					70-150	Hayes 23A
981		1	15361	VO	HAY	TO	AO					150-220	Hayes 23B
981		2	15361	PE	TAP								
981		2	15361	PE	TAP	TO	AO						
981		3	15361	SF	TAP								
981		3	15361	SF	TAP	TO	AO						
981		4	15361	VO	TAP								OSTIA III, 332
981		4	15361	VO	TAP	TO	AO					V	Ostia III, 332
981		10	15431	SF									
981		1	15431	SF			GO						
981		10	15431	SF	FIN	TO	AO						
981		1	15431	SF	FIN	TO	GO						
981		1	15431	VO	GER		AR						
981		3	15431	VO	GER								MATEIXA PEÇA
981		1	15431	VO	GER	TO	AR						
981		3	15431	VO	GER	TO	AO						Mateixa peça

C/ Sotstinent Navarro, 12-16 i Bda/ Caçador, 8. Muralla romana - Torres 27 i 28 (Barcelona)

059/12; 052/13; 081/14

U.E.	Núm.	Frag.	Class.	Def. Fragm.	Tipo	Tècnica	Pasta	Decoració Int.	Decoració Ext.	Acabats Int.	Acabats Ext.	Cronologia	Observacions
981		1	15431	NA	GET								
981		2	15431	NA	GET		AR						MATEIXA PEÇA
981		1	15431	NA	GET	TO	AO						
981		2	15431	NA	GET	TO	AR						Mateixa peça
981		2	15431	VO	OLL								
981		2	15431	VO	OLL	TO	AO						
981		1	15600										TEGULA
981		1	15600										Tegula
981		3	30000	SF	VIN	ND							Blau-turquesa
981		1	30000	VO	VIN	ND							Blanc
981		3	30100	SF	VIN								Blau-turquesa
981		1	30100	VO	VIN								Blanc
981	1	2	15231	VO	HAY	MO	AO					350-400	Hayes 50A
983		2	12401	SF									
983		2	12401	SF	FIN	TO	AO						
983		1	15150	VO									ETTLINGER 36
983		1	15150	VO	ETT	MO	AO						Ettlinger 36

C/ Sotstinent Navarro, 12-16 i Bda/ Caçador, 8. Muralla romana - Torres 27 i 28 (Barcelona)

059/12; 052/13; 081/14

U.E.	Núm.	Frag.	Class.	Def. Fragm.	Tipo	Tècnica	Pasta	Decoració Int.	Decoració Ext.	Acabats Int.	Acabats Ext.	Cronologia	Observacions
983		1	15200	VO									DRAGEDORFF 33
983		1	15200	VO	DRA	MO	AO					100-160	Dragendorff 33
983		1	15200	PE	PTT								
983		1	15200	PE	PTT	MO	AO						
983	*	8	15230	PS								60-100	HAYES 3A
983		1	15230	VO	GER							100-200	HAYES 125
983		1	15230	VO	HAY	MO	AO					100-200	Hayes 125
983		4	15308	SF									
983		4	15308	SF	AMF	TO	AO						
983		7	15331	PS					MO		EN		VERMELLA. TORXA
983		7	15331	PS	LLU	MO	AO		MO		EN		Vermella. Imatge torxa
983		24	15361	SF	CSS								
983		24	15361	SF	CSS	TO	AO						
983		4	15361	VO	CSS								
983		2	15361	VO	CSS							175-250	HAYES 197
983		4	15361	VO	CSS	TO	AO						
983		2	15361	VO	HAY	TO	AO					175-250	Hayes 197

C/ Sotstinent Navarro, 12-16 i Bda/ Caçador, 8. Muralla romana - Torres 27 i 28 (Barcelona)

059/12; 052/13; 081/14

U.E.	Núm.	Frag.	Class.	Def. Fragm.	Tipo	Tècnica	Pasta	Decoració Int.	Decoració Ext.	Acabats Int.	Acabats Ext.	Cronologia	Observacions
983		3	15431	SF									
983		1	15431	SF			AR						
983		3	15431	SF	FIN	TO	AO						
983		1	15431	SF	FIN	TO	AR						
983		1	15431	VO	GER								
983		1	15431	VO	GER								AMB AN
983		1	15431	VO	GER	TO	AO						
983		1	15431	VO	GER	TO	AO						Amb arrencament de nansa
983	1	8	15230	PS	HAY	MO	AO					60-100	Hayes 3A
985		1	15200	VO									DRAGENDORFF 18. POSSIBLE
985		1	15200	VO	DRA	MO	AO					-15-30	Dragendorff 18. Possible
985		2	15221	SF					MO				
985		2	15221	SF	FIN	MO	AO		MO				
985		2	15230	SF									
985		1	15230	VO								75-160	HAYES 8A
985		2	15230	SF	FIN	MO	AO						
985		1	15230	VO	HAY	MO	AO					75-160	Hayes 8A

C/ Sotstinent Navarro, 12-16 i Bda/ Caçador, 8. Muralla romana - Torres 27 i 28 (Barcelona)

059/12; 052/13; 081/14

U.E.	Núm.	Frag.	Class.	Def. Fragm.	Tipo	Tècnica	Pasta	Decoració Int.	Decoració Ext.	Acabats Int.	Acabats Ext.	Cronologia	Observacions
985		1	15253	FO	BOL								SORRA
985		1	15253	FO	BOL	TO	AO						Decoració de sorra
985		5	15361	SF	TAP								
985		5	15361	SF	TAP	TO	AO						
985		1	15361	VO	TAP								OSTIA III, 332
985		1	15361	VO	TAP	TO	AO					I-V	Otia III, 332
985		7	15431	SF									
985		1	15431	SF			AR						
985		7	15431	SF	FIN	TO	AO						
985		1	15431	SF	FIN	TO	AR						
985		2	15431	VO	GER								
985		2	15431	VO	GER	TO	AO						
985		1	15431	FO	OLL		GO						
985		1	15431	FO	OLL	TO	GO						
985		1	15431	VO	PTT		AR						
985		1	15431	VO	PTT	TO	AR						
985		1	30000	SF									

C/ Sotstinent Navarro, 12-16 i Bda/ Caçador, 8. Muralla romana - Torres 27 i 28 (Barcelona)

059/12; 052/13; 081/14

U.E.	Núm.	Frag.	Class.	Def. Fragm.	Tipo	Tècnica	Pasta	Decoració Int.	Decoració Ext.	Acabats Int.	Acabats Ext.	Cronologia	Observacions
985		1	30100	SF									
985		1	60051										ULLAL PORC
985		1	60101										Ullal de porc
991		1	15431	SF									
991		1	15431	SF	FIN	TO	AO						
992		3	15150	SF									
992		1	15150	VO								-15/15	ETTLINGER 14.2
992		1	15150	VO	ETT	MO	AO					-15/15	Ettlinger 14.2
992		3	15150	SF	FIN	MO	AO						
992		1	15200	PE									
992		2	15200	SF									
992		4	15200	SF					MO				
992		1	15200	VO								60/160	DRAGENDORFF 35
992		1	15200	VO									DRAGENDORFF 33
992		1	15200	VO									DRAGENDORFF 37
992		1	15200	VO									PETITA
992		1	15200	VO	DRA	MO	AO					60/160	Dragendorff 35

C/ Sotstinent Navarro, 12-16 i Bda/ Caçador, 8. Muralla romana - Torres 27 i 28 (Barcelona)

059/12; 052/13; 081/14

U.E.	Núm.	Frag.	Class.	Def. Fragm.	Tipo	Tècnica	Pasta	Decoració Int.	Decoració Ext.	Acabats Int.	Acabats Ext.	Cronologia	Observacions
992		1	15200	VO	DRA	MO	AO					100-160	Dragendorff 33
992		1	15200	VO	DRA	MO	AO					15-100	Dragendorff 37
992		1	15200	PE	FIN	MO	AO						
992		2	15200	SF	FIN	MO	AO						
992		4	15200	SF	FIN	MO	AO		MO				
992		1	15200	VO	FIN	MO	AO						Petita
992		1	15230	PE									
992		3	15230	SF									
992		2	15230	SF					RO				
992		2	15230	VO								100-160	HAYES 9A
992		1	15230	VO								100-200	HAYES 3C
992		1	15230	PE	FIN	MO	AO						
992		3	15230	SF	FIN	MO	AO						
992		2	15230	SF	FIN	MO	AO		RO				
992		2	15230	VO	HAY	MO	AO					100-160	Hayes 9A
992		1	15230	VO	HAY	MO	AO					100-200	Hayes 3C
992		1	15257	SF	BOL								

C/ Sotstinent Navarro, 12-16 i Bda/ Caçador, 8. Muralla romana - Torres 27 i 28 (Barcelona)

059/12; 052/13; 081/14

U.E.	Núm.	Frag.	Class.	Def. Fragm.	Tipo	Tècnica	Pasta	Decoració Int.	Decoració Ext.	Acabats Int.	Acabats Ext.	Cronologia	Observacions
992		1	15257	SF	BOL	TO	AO						
992		2	15271	SF				VI	VI				EXT. VERD FOSC. INT VERD CLAR
992		2	15271	SF	BOL	TO	AO	VI	VI				Exterior verd fosc. Interior verd clar
992		1	15272	NA									
992		1	15272	NA	BOL	TO	AO						
992		4	15301	SF									
992		4	15301	SF	AMF	TO	AO						
992		11	15307	SF									
992		11	15307	SF	AMF	TO	AO						
992		11	15308	SF									
992		11	15308	SF	AMF	TO	AO						
992		2	15331	FO							EN		VERMELLOSA
992		1	15331	FO							EN/ MT		VERMELLOSA. MARCA IL.LEGIBLE
992		1	15331	NA							EN		VERMELLA
992		2	15331	FO	LLU	MO	AO				EN		Vermellosa
992		1	15331	FO	LLU	MO	AO				EN/ MT		Vermellosa. Marca il.legible
992		1	15331	NA	LLU	MO	AO				EN		Vermella

C/ Sotstinent Navarro, 12-16 i Bda/ Caçador, 8. Muralla romana - Torres 27 i 28 (Barcelona)

059/12; 052/13; 081/14

U.E.	Núm.	Frag.	Class.	Def. Fragm.	Tipo	Tècnica	Pasta	Decoració Int.	Decoració Ext.	Acabats Int.	Acabats Ext.	Cronologia	Observacions
992		1	15361	VO									OSTIA I, 270
992		20	15361	CR	CSS								
992		20	15361	CR	CSS	TO	AO						
992		4	15361	FO	CSS								
992		4	15361	FO	CSS	TO	AO						
992		14	15361	SF	CSS								
992		14	15361	SF	CSS	TO	AO						
992		1	15361	VO	CSS							70-150	LAMBOGLIA 10B
992		4	15361	VO	CSS							150-220	LAMBOGLIA 10A
992		3	15361	VO	CSS							175-250	OSTIA III, 267
992		1	15361	VO	LAM	TO	AO					70-150	Lamboglia 10B
992		4	15361	VO	LAM	TO	AO					150-220	Lamboglia 10A
992		1	15361	SF	MOR								
992		1	15361	SF	MOR	TO	AO						
992		3	15361	VO	OST	TO	AO					175-250	Ostia III, 267
992		1	15361	VO	OST	TO	AO						Ostia I, 270
992		4	15361	PE	TAP								

C/ Sotstinent Navarro, 12-16 i Bda/ Caçador, 8. Muralla romana - Torres 27 i 28 (Barcelona)

059/12; 052/13; 081/14

U.E.	Núm.	Frag.	Class.	Def. Fragm.	Tipo	Tècnica	Pasta	Decoració Int.	Decoració Ext.	Acabats Int.	Acabats Ext.	Cronologia	Observacions
992		4	15361	PE	TAP	TO	AO						
992		31	15361	SF	TAP								
992		31	15361	SF	TAP	TO	AO						
992		12	15361	VO	TAP							70-250	HAYES 196
992		12	15361	VO	TAP	TO	AO					70-250	Hayes 196
992		1	15431	FO									
992		1	15431	PE									
992		1	15431	PE									ACABAT REDUCTOR
992		71	15431	SF									
992		1	15431	SF									AMFORISC
992		3	15431	SF							EN		VERMELLA
992		1	15431	SF							EN		NEGRA
992		7	15431	SF		TO	AR						
992		2	15431	VO	AMP								
992		2	15431	VO	AMP	TO	AO						
992		1	15431	FO	FIN	TO	AO						
992		1	15431	PE	FIN	TO	AO						

C/ Sotstinent Navarro, 12-16 i Bda/ Caçador, 8. Muralla romana - Torres 27 i 28 (Barcelona)

059/12; 052/13; 081/14

U.E.	Núm.	Frag.	Class.	Def. Fragm.	Tipo	Tècnica	Pasta	Decoració Int.	Decoració Ext.	Acabats Int.	Acabats Ext.	Cronologia	Observacions
992		1	15431	PE	FIN	TO	AO						Acabat reductor
992		71	15431	SF	FIN	TO	AO						
992		1	15431	SF	FIN	TO	AO						Amforisc
992		3	15431	SF	FIN	TO	AO				EN		Vermella
992		1	15431	SF	FIN	TO	AO				EN		Negra
992		7	15431	SF	FIN	TO	AR						
992		4	15431	VO	FIN								
992		4	15431	VO	FIN	TO	AO						
992		1	15431	VO	GER	TO	AR						
992		1	15431	VO	GER	TO	AR						
992		3	15431	VO	OLL								
992		3	15431	VO	OLL	TO	AO						
992		1	15431	AG	TAP								
992		1	15431	AG	TAP	TO	AO						
992		1	15450	AN		TO	GR						
992		2	15450	NA									
992		1	15450	SF		TO	GR						

C/ Sotstinent Navarro, 12-16 i Bda/ Caçador, 8. Muralla romana - Torres 27 i 28 (Barcelona)

059/12; 052/13; 081/14

U.E.	Núm.	Frag.	Class.	Def. Fragm.	Tipo	Tècnica	Pasta	Decoració Int.	Decoració Ext.	Acabats Int.	Acabats Ext.	Cronologia	Observacions
992		1	15450	AN	FIN	TO	GR						
992		2	15450	NA	FIN		AO						
992		1	15450	SF	FIN	TO	GR						
992		1	15600										Tegula
992		1	15600										Tegula. Esquirla. Amb emprempta parcial d'animal. Gat?
992		7	30000	SF	VIN	ND							Blau-turquesa
992		3	30000	VO	VIN	ND							Blau-turquesa
992		2	30000	VO	VIN	ND							Blanc
992		7	30100	SF	VIN								Blau-turquesa
992		3	30100	VO	VIN								Blau-turquesa
992		2	30100	VO	VIN								Blanc
992		1	50015										
992		1	50015										ESQUIRLA. AMB EMPREMPTA PARCIAL D'ANIMAL. GAT
993		1											MIG MOLÍ
993		4	15015										
993		4	15015	SF	FIN	MO	AO						
993		8	15150	SF									

C/ Sotstinent Navarro, 12-16 i Bda/ Caçador, 8. Muralla romana - Torres 27 i 28 (Barcelona)

059/12; 052/13; 081/14

U.E.	Núm.	Frag.	Class.	Def. Fragm.	Tipo	Tècnica	Pasta	Decoració Int.	Decoració Ext.	Acabats Int.	Acabats Ext.	Cronologia	Observacions
993		1	15150	SF					MO				
993		1	15150	VO								-30/10	ETTLINGER 8
993		1	15150	VO	ETT	MO	AO					-30/10	Ettlinger 8
993		8	15150	SF	FIN	MO	AO						
993		1	15150	SF	FIN	MO	AO		MO				
993		12	15200	PE									
993		14	15200	SF									
993		20	15200	SF					MO				
993		2	15200	VO					MO			40-90	DRAGENDORFF 29. MATEIXA PEÇA
993		1	15200	VO								40-90	DRAGENDORFF 20
993		4	15200	VO								40-70	DRAGENDORFF 24/25
993		4	15200	VO								80-120	DRAGENDORFF 27
993		1	15200	VO								100-160	DRAGENDORFF 33
993		4	15200	VO									DRAGENDORFF 37
993		15	15200	VO									REVISAR*********
993		1	15200	VO									LUDIWICI tg
993		2	15200	VO	DRA	MO	AO		MO			40-90	Dragendorff 29. Mateixa peça

C/ Sotstinent Navarro, 12-16 i Bda/ Caçador, 8. Muralla romana - Torres 27 i 28 (Barcelona)

059/12; 052/13; 081/14

U.E.	Núm.	Frag.	Class.	Def. Fragm.	Tipo	Tècnica	Pasta	Decoració Int.	Decoració Ext.	Acabats Int.	Acabats Ext.	Cronologia	Observacions
993		1	15200	VO	DRA	MO	AO					40-90	Dragendorff 20
993		4	15200	VO	DRA	MO	AO					40-70	Dragendorff 24-25
993		4	15200	VO	DRA	MO	AO					80-120	Dragendorff 27
993		1	15200	VO	DRA	MO	AO					100-160	Dragendorff 33
993		4	15200	VO	DRA	MO	AO					15-100	Dragendorff 37
993		12	15200	PE	FIN	MO	AO						
993		14	15200	SF	FIN	MO	AO						
993		20	15200	SF	FIN	MO	AO		MO				
993		15	15200	VO	FIN	MO	AO						
993		1	15200	VO	LUD	MO	AO						Ludiwici tg
993		1	15201	PE									
993		1	15201	VO									DRAGENDORFF 35
993		1	15201	VO									
993		1	15201	VO									ETTLINGER 20
993		1	15201	VO	DRA	MO	AO					60-160	Dragendorff 35
993		1	15201	VO	ETT	MO	AO					1/50	Ettlinger 20
993		1	15201	PE	FIN	MO	AO						

C/ Sotstinent Navarro, 12-16 i Bda/ Caçador, 8. Muralla romana - Torres 27 i 28 (Barcelona)

059/12; 052/13; 081/14

U.E.	Núm.	Frag.	Class.	Def. Fragm.	Tipo	Tècnica	Pasta	Decoració Int.	Decoració Ext.	Acabats Int.	Acabats Ext.	Cronologia	Observacions
993		1	15201	VO	FIN	MO	AO						
993		3	15221	PE									
993		19	15221	SF					MO				
993		6	15221	SF									
993		3	15221	VO									DRAGENDORFF 33. MATEIXA PEÇA
993		3	15221	VO									DRAGENDORFF 37
993		1	15221	VO									DRAGENDORFF 37 AMETLLADA
993		1	15221	VO									DRAGENDORFF 29
993		3	15221	VO	DRA	MO	AO					100-160	Dragendorff 33. Mateixa peça
993		3	15221	VO	DRA	MO	AO					15-100	Dragendorff 37
993		1	15221	VO	DRA	MO	AO						Dragendorff 37 ametllada
993		1	15221	VO	DRA	MO	AO					40-90	Dragendorff 29
993		3	15221	PE	FIN	MO	AO						
993		19	15221	SF	FIN	MO	AO		MO				
993		6	15221	SF	FIN	MO	AO						
993		2	15230	PE									
993		3	15230	VO								100-160	HAYES 9A. MATEIXA PEÇA

C/ Sotstinent Navarro, 12-16 i Bda/ Caçador, 8. Muralla romana - Torres 27 i 28 (Barcelona)

059/12; 052/13; 081/14

U.E.	Núm.	Frag.	Class.	Def. Fragm.	Tipo	Tècnica	Pasta	Decoració Int.	Decoració Ext.	Acabats Int.	Acabats Ext.	Cronologia	Observacions
993		2	15230	PE	FIN	MO	AO						
993		3	15230	VO	HAY	MO	AO					100-160	Hayes 9A. Mateixa peça
993		2	15253	SF							SO		
993		1	15253	SF									
993		1	15253	VO									MAYET 33
993		2	15253	SF	BOL	TO	AO				SO		
993		1	15253	SF	BOL	TO	AO						
993		1	15253	VO	MAY	TO	AO					segle I	Mayet 33
993		1	15257	FO									GRISA CLARA
993		4	15257	SF									GRISA CLARA
993		1	15257	SF									
993		1	15257	SF					RO				
993		1	15257	SF									
993		1	15257	VO									
993		1	15257	FO	BOL	TO	AR						Grisa clara
993		4	15257	SF	BOL	TO	AR						Grisa clara
993		1	15257	SF	BOL	TO	AO						

C/ Sotstinent Navarro, 12-16 i Bda/ Caçador, 8. Muralla romana - Torres 27 i 28 (Barcelona)

059/12; 052/13; 081/14

U.E.	Núm.	Frag.	Class.	Def. Fragm.	Tipo	Tècnica	Pasta	Decoració Int.	Decoració Ext.	Acabats Int.	Acabats Ext.	Cronologia	Observacions
993		1	15257	SF	BOL	TO	AO		RO				
993		1	15257	SF	BOL	TO	AO						
993		1	15257	VO	BOL	TO	AO						
993		1	15257	FO	GOT								
993		1	15257	FO	GOT	TO	AO						
993		24	15305	SF									
993	*	3	15305	VO									Dressel 20
993		24	15305	SF	AMF	TO	AO						
993		3	15307	AN									
993		18	15307	NA									
993		10	15307	PI									
993		139	15307	SF									
993	*	1	15307	SF							MT		C---
993		6	15307	VO									DRESSEL 2-4
993		3	15307	AN	AMF	TO	AO						
993		18	15307	NA	AMF	TO	AO						
993		10	15307	PI	AMF	TO	AO						

C/ Sotstinent Navarro, 12-16 i Bda/ Caçador, 8. Muralla romana - Torres 27 i 28 (Barcelona)

059/12; 052/13; 081/14

U.E.	Núm.	Frag.	Class.	Def. Fragm.	Tipo	Tècnica	Pasta	Decoració Int.	Decoració Ext.	Acabats Int.	Acabats Ext.	Cronologia	Observacions
993		139	15307	SF	AMF	TO	AO						
993		6	15307	VO	DRE	TO	AO					segle I	Dressel 2-4
993		7	15308	AN									
993		17	15308	NA									
993		1	15308	PI									
993		98	15308	SF									
993		4	15308	VO									
993		7	15308	AN	AMF	TO	AO						
993		17	15308	NA	AMF	TO	AO						
993		1	15308	PI	AMF	TO	AO						
993		98	15308	SF	AMF	TO	AO						
993		4	15308	VO	AMF	TO	AO						
993		1	15330	FO									
993		1	15330	NA							EN		VERMELLOSA
993		1	15330	NA							EN		MARRÓ-FOSC
993		2	15330	SF									
993		1	15330	FO	LLU	MO	AO						

C/ Sotstinent Navarro, 12-16 i Bda/ Caçador, 8. Muralla romana - Torres 27 i 28 (Barcelona)

059/12; 052/13; 081/14

U.E.	Núm.	Frag.	Class.	Def. Fragm.	Tipo	Tècnica	Pasta	Decoració Int.	Decoració Ext.	Acabats Int.	Acabats Ext.	Cronologia	Observacions
993		1	15330	NA	LLU	MO	AO				EN		Vermellosa
993		1	15330	NA	LLU	MO	AO				EN		Marró-fosc
993		2	15330	SF	LLU	MO	AO						
993		5	15352	SF									
993		1	15352	VO	CSS								
993		1	15352	VO	CSS	TO	AO						
993		5	15352	SF	FIN	TO	AO						
993		4	15352	VO	TAP								
993		4	15352	VO	TAP	TO	AO						
993		2	15353	SF	CSS								
993		2	15353	SF	CSS	TO	AO						
993		4	15361	VO									OSTIA III, 267
993		1	15361	VO									OSTIA III, 324
993		1	15361	VO								II-V	HAYES 195
993		18	15361	VO									OSTIA III, 332
993		17	15361	CR	CSS								
993		17	15361	CR	CSS	TO	AO						

C/ Sotstinent Navarro, 12-16 i Bda/ Caçador, 8. Muralla romana - Torres 27 i 28 (Barcelona)

059/12; 052/13; 081/14

U.E.	Núm.	Frag.	Class.	Def. Fragm.	Tipo	Tècnica	Pasta	Decoració Int.	Decoració Ext.	Acabats Int.	Acabats Ext.	Cronologia	Observacions
993		3	15361	FO	CSS								
993		3	15361	FO	CSS	TO	AO						
993		10	15361	SF	CSS								
993		10	15361	SF	CSS	TO	AO						
993		4	15361	VO	CSS								OSTIA II, 306
993		4	15361	VO	CSS							70-200	HAYES 19/194. TRES PECES
993		5	15361	VO	CSS							70-150	LAMBOGLIA 10 B
993		1	15361	VO	CSS							150-220	LAMBOGLIA 10 A
993		4	15361	VO	HAY	TO	AO					70-200	Hayes 19/194. Tres peces
993		1	15361	VO	HAY	TO	AO					II-V	Hayes 195
993		5	15361	VO	LAM	TO	AO					70-150	Lamboglia 10 B
993		1	15361	VO	LAM	TO	AO					150-220	Lamboglia 10 A
993		4	15361	VO	OST	TO	AO					I-III	Ostia II, 306
993		4	15361	VO	OST	TO	AO					175-250	Ostia III, 267
993		1	15361	VO	OST	TO	AO					I-III	Ostia III, 324
993		18	15361	VO	OST	TO	AO					I-III	Ostia III, 332
993		2	15361	PE	TAP								

C/ Sotstinent Navarro, 12-16 i Bda/ Caçador, 8. Muralla romana - Torres 27 i 28 (Barcelona)

059/12; 052/13; 081/14

U.E.	Núm.	Frag.	Class.	Def. Fragm.	Tipo	Tècnica	Pasta	Decoració Int.	Decoració Ext.	Acabats Int.	Acabats Ext.	Cronologia	Observacions
993		2	15361	PE	TAP	TO	AO						
993		25	15361	SF	TAP								
993		25	15361	SF	TAP	TO	AO						
993		3	15431	AN									
993		1	15431	FO		TO	AR						
993		15	15431	FO									
993		3	15431	NA		TO	AR						
993		11	15431	NA									
993		3	15431	PE		TO	AR						
993		6	15431	PE									
993		16	15431	SF		TO	AR						
993		245	15431	SF		TO	AO						
993		10	15431	VO									
993		1	15431	VO	CSS	TO	AR						
993		1	15431	VO	CSS								
993		1	15431	VO	CSS	TO	AR						
993		1	15431	VO	CSS	TO	AO						

C/ Sotstinent Navarro, 12-16 i Bda/ Caçador, 8. Muralla romana - Torres 27 i 28 (Barcelona)

059/12; 052/13; 081/14

U.E.	Núm.	Frag.	Class.	Def. Fragm.	Tipo	Tècnica	Pasta	Decoració Int.	Decoració Ext.	Acabats Int.	Acabats Ext.	Cronologia	Observacions
993		3	15431	AN	FIN	TO	AO						
993		1	15431	FO	FIN	TO	AR						
993		15	15431	FO	FIN	TO	AO						
993		3	15431	NA	FIN	TO	AR						
993		11	15431	NA	FIN	TO	AO						
993		3	15431	PE	FIN	TO	AR						
993		6	15431	PE	FIN	TO	AO						
993		16	15431	SF	FIN	TO	AR						
993		245	15431	SF	FIN	TO	AO						
993		10	15431	VO	FIN	TO	AO						
993		1	15431	BE	GER	TO	AR						
993		1	15431	BE	GER	TO	AR						
993		9	15431	VO	GER		TO	AO					
993		9	15431	VO	GER	TO	TO	AO					
993		1	15431	FO	MOR								
993		1	15431	FO	MOR	TO	AO						
993		2	15431	SF	MOR								INCRUSTACIONS A INTERIOR

C/ Sotstinent Navarro, 12-16 i Bda/ Caçador, 8. Muralla romana - Torres 27 i 28 (Barcelona)

059/12; 052/13; 081/14

U.E.	Núm.	Frag.	Class.	Def. Fragm.	Tipo	Tècnica	Pasta	Decoració Int.	Decoració Ext.	Acabats Int.	Acabats Ext.	Cronologia	Observacions
993		2	15431	SF	MOR	TO	AO						Incrustacions a interior
993		8	15431	VO	OLL	TO	AR						
993		5	15431	VO	OLL								
993		8	15431	VO	OLL	TO	AR						
993		5	15431	VO	OLL	TO	AO						
993		3	15450	FO		TO	GR						MATEIXA PEÇA. MICA
993		1	15450	NA		TO	GO						
993		41	15450	SF		TO	GR						
993		8	15450	SF		TO	GO						
993		1	15450	VO	CSS	TO	GR						
993		1	15450	VO	CSS	TO	GR						
993		3	15450	FO	FIN	TO	GR						Mateixa peça, amb mica
993		1	15450	NA	FIN	TO	GO						
993		41	15450	SF	FIN	TO	GR						
993		8	15450	SF	FIN	TO	GO						
993		1	15450	VO	FOB	TO	GO						AMB NANSA DECORADA AMB DIGITACIONS
993		1	15450	VO	FOB	TO	GO						Amb nansa decorada amb digitacions

C/ Sotstinent Navarro, 12-16 i Bda/ Caçador, 8. Muralla romana - Torres 27 i 28 (Barcelona)

059/12; 052/13; 081/14

U.E.	Núm.	Frag.	Class.	Def. Fragm.	Tipo	Tècnica	Pasta	Decoració Int.	Decoració Ext.	Acabats Int.	Acabats Ext.	Cronologia	Observacions
993		1	15450	FO	OLL	TO	GO						
993		1	15450	FO	OLL	TO	GO						
993		1	15450	VO	OLL	TO	GR						
993		1	15450	VO	OLL	TO	GR						
993		2	15470	SF									
993		2	15470	SF	FIN								
993		2	15500		PTT								MATEIXA PEÇA
993		2	15500		PTT								Mateixa peça
993		1	15600										Retallada en rodó
993		9	15600										Imbrex
993		1	20107	PS	AGU								Agulla per a bàscula i/o romana
993		1	20107	PS	AGU								
993		1	20107	PS	AGU								Agulla per a bàscula i/o romana
993		1	20107	PS	AGU								
993		1	20107	SF	ATI								
993		20	20107	SF	ATI								
993		1	20107	SF	ATI								

C/ Sotstinent Navarro, 12-16 i Bda/ Caçador, 8. Muralla romana - Torres 27 i 28 (Barcelona)

059/12; 052/13; 081/14

U.E.	Núm.	Frag.	Class.	Def. Fragm.	Tipo	Tècnica	Pasta	Decoració Int.	Decoració Ext.	Acabats Int.	Acabats Ext.	Cronologia	Observacions
993		1	20107	SF	ATI								
993		20	20107	SF	ATI								
993		1	20107	SF	ATI								
993		1	20107	PS	FIB								
993		1	20107	PS	FIB								
993		4	20107	SF	FIB								
993		4	20107	SF	FIB								
993		1	20107	PS	MON								Medalló? 4,7cm diàmetre
993		1	20107	PS	MON								Diàmetre 1,35cm
993		1	20107	PS	MON								2,4cm diàmetre
993		1	20107	PS	MON								2cm diàmetre
993		1	20107	PS	MON								2,6cm diàmetre
993		1	20107	SF	MON								Diàmetre 2,9cm
993		1	20108	PS	MON								Medalló? 4,7cm diàmetre
993		1	20108	PS	MON								Diàmetre 1,35cm
993		1	20108	PS	MON								2,4cm diàmetre
993		1	20108	PS	MON								2cm diàmetre

C/ Sotstinent Navarro, 12-16 i Bda/ Caçador, 8. Muralla romana - Torres 27 i 28 (Barcelona)

059/12; 052/13; 081/14

U.E.	Núm.	Frag.	Class.	Def. Fragm.	Tipo	Tècnica	Pasta	Decoració Int.	Decoració Ext.	Acabats Int.	Acabats Ext.	Cronologia	Observacions
993		1	20108	PS	MON								2,6cm diàmetre
993		1	20108	SF	MON								Diàmetre 2,9cm
993		7	20112	SF	ATI								
993		7	20112	SF	ATI								
993		3	20112	PS	CLA								
993		3	20112	PS	CLA								
993		2	30000	VO	AMP	ND							Blau-turquesa
993		2	30000	AR	VIN	ND							Blau-turquesa
993		5	30000	FO	VIN	ND							Verd
993		1	30000	FO	VIN	ND							Blau-turquesa
993		1	30000	FO	VIN	ND							Blanc
993		21	30000	SF	VIN	ND							Blanc
993		6	30000	SF	VIN	ND							Blau
993		1	30000	SF	VIN	ND							Decoració extern de nervadures verticals, Blau-turquesa
993		50	30000	SF	VIN	ND							Blau-turquesa
993		6	30000	SF	VIN	ND							Verd
993		8	30000	SF	VIN	ND							Blanc

C/ Sotstinent Navarro, 12-16 i Bda/ Caçador, 8. Muralla romana - Torres 27 i 28 (Barcelona)

059/12; 052/13; 081/14

U.E.	Núm.	Frag.	Class.	Def. Fragm.	Tipo	Tècnica	Pasta	Decoració Int.	Decoració Ext.	Acabats Int.	Acabats Ext.	Cronologia	Observacions
993		1	30000	SF	VIN	ND							Vermelll-rosat
993		15	30000	VO	VIN	ND							Blanc
993		13	30000	VO	VIN	ND							Blau-turquesa
993		1	30000	VO	VIN	ND							Verd
993		1	30001	SF	DEN	ND							Blau-turquesa, fragmentada de decoració externa nervada, franges verticals
993		1	30001	SF	DEN								Blau-turquesa, fragmentada de decoració externa nervada, franges verticals
993		2	30100	VO	AMP								Blau-turquesa
993		2	30100	AR	VIN								Blau-turquesa
993		5	30100	FO	VIN								Verd
993		1	30100	FO	VIN								Blau-turquesa
993		1	30100	FO	VIN								Blanc
993		21	30100	SF	VIN								Blanc
993		6	30100	SF	VIN								Blau
993		1	30100	SF	VIN								Decoració extern de nervadures verticals, Blau-turquesa
993		50	30100	SF	VIN								Blau-turquesa
993		6	30100	SF	VIN								Verd
993		8	30100	SF	VIN								Blanc

C/ Sotstinent Navarro, 12-16 i Bda/ Caçador, 8. Muralla romana - Torres 27 i 28 (Barcelona)

059/12; 052/13; 081/14

U.E.	Núm.	Frag.	Class.	Def. Fragm.	Tipo	Tècnica	Pasta	Decoració Int.	Decoració Ext.	Acabats Int.	Acabats Ext.	Cronologia	Observacions
993		1	30100	SF	VIN								Vermelll-rosat
993		15	30100	VO	VIN								Blanc
993		13	30100	VO	VIN								Blau-turquesa
993		1	30100	VO	VIN								Verd
993		1	40000										PEDRA SORRENCA AMB ENCAIX
993		1	40000										Pedra sorrenca amb encaix
993		1	40008										PLACA. BLANC
993		2	40047										Possible fragment plaqueta opus sectile, gris
993		1	40047										Placa. blanc
993		2	40047										Possible fragment plaqueta opus sectile, gris
993		1	40064										Mig molí
993		9	50005										
993		3	60001	SF	AGU								Secció circular
993		2	60001	SF	AGU								Secció quadrada
993		1	60001	SF	AGU								
993		3	60100	SF	AGU								Secció circular
993		2	60100	SF	AGU								Secció quadrada

C/ Sotstinent Navarro, 12-16 i Bda/ Caçador, 8. Muralla romana - Torres 27 i 28 (Barcelona)

059/12; 052/13; 081/14

U.E.	Núm.	Frag.	Class.	Def. Fragm.	Tipo	Tècnica	Pasta	Decoració Int.	Decoració Ext.	Acabats Int.	Acabats Ext.	Cronologia	Observacions
993		1	60100	SF	AGU								
993		1	150015										RETALLADA EN RODÓ
993	1	3	15305	VO	DRE	TO	AO					s. I dC	Dressel 20
993	2	1	15307	SF	AMF	TO	AO				MT		C---
994		1	15150	SF									
994		1	15150	SF	FIN	MO	AO						
994		1	15200	SF									
994		1	15200	SF					MO				
994		1	15200	VO									MOLT PETITA
994		1	15200	SF	FIN	MO	AO						
994		1	15200	SF	FIN	MO	AO		MO				
994		1	15200	VO	FIN	MO	AO						Molt petita
994		1	15252	VO							AR		MAYET XXXVII
994		1	15252	VO							AR		MAYET XXXVII
994		1	15252	VO	MAY	TO	AO				AR	segle I	Mayet XXXVII
994		1	15252	VO	MAY	TO	AO				AR	segle I	Mayet XXXVII
994		1	15257	PE									

C/ Sotstinent Navarro, 12-16 i Bda/ Caçador, 8. Muralla romana - Torres 27 i 28 (Barcelona)

059/12; 052/13; 081/14

U.E.	Núm.	Frag.	Class.	Def. Fragm.	Tipo	Tècnica	Pasta	Decoració Int.	Decoració Ext.	Acabats Int.	Acabats Ext.	Cronologia	Observacions
994		1	15257	PE	BOL	TO	AO						
994		1	15307	NA									
994		15	15307	SF									MATEIXA PEÇA
994		1	15307	SF									
994		1	15307	NA	AMF	TO	AO						
994		15	15307	SF	AMF	TO	AO						Mateixa peça
994		1	15307	SF	AMF	TO	AO						
994		8	15308	SF									
994		8	15308	SF	AMF	TO	AO						
994		1	15361	CR	CSS								
994		1	15361	CR	CSS	TO	AO						
994		4	15361	SF	TAP								
994		4	15361	SF	TAP	TO	AO						
994		4	15361	VO	TAP								MATEIXA PEÇA
994		4	15361	VO	TAP	TO	AO						Mateixa peça
994		1	15431	FO									
994		23	15431	SF									

C/ Sotstinent Navarro, 12-16 i Bda/ Caçador, 8. Muralla romana - Torres 27 i 28 (Barcelona)

059/12; 052/13; 081/14

U.E.	Núm.	Frag.	Class.	Def. Fragm.	Tipo	Tècnica	Pasta	Decoració Int.	Decoració Ext.	Acabats Int.	Acabats Ext.	Cronologia	Observacions
994		1	15431	SF							EN		VERMELLA
994		3	15431	SF		TO	AR						
994		1	15431	SF		TO	AR				EN		FOSCA
994		1	15431	FO	FIN	TO	AO						
994		23	15431	SF	FIN	TO	AO						
994		1	15431	SF	FIN	TO	AO				EN		Vermella
994		3	15431	SF	FIN	TO	AR						
994		1	15431	SF	FIN	TO	AR				EN		Fosca
994		2	15431	VO	FIN								
994		2	15431	VO	FIN	TO	AO						
994		2	15431	VO	GER								
994		2	15431	VO	GER	TO	AO						
994		1	15431	VO	OLL								
994		1	15431	VO	OLL	TO	AO						
994		1	15431	VO	TAP								
994		1	15431	VO	TAP	TO	AO						
994		1	15450	SG		TO	GR						

C/ Sotstinent Navarro, 12-16 i Bda/ Caçador, 8. Muralla romana - Torres 27 i 28 (Barcelona)

059/12; 052/13; 081/14

U.E.	Núm.	Frag.	Class.	Def. Fragm.	Tipo	Tècnica	Pasta	Decoració Int.	Decoració Ext.	Acabats Int.	Acabats Ext.	Cronologia	Observacions
994		1	15450	SF	FIN	TO	GR						
994		1	15600										Imbrex
994		1	30000	PE	VIN	ND							Blau-turquesa
994		2	30000	SF	VIN	ND							Blau-turquesa
994		1	30100	PE	VIN								Blau-turquesa
994		2	30100	SF	VIN								Blau-turquesa
994		1	50005										
994		1	50013										VERMELLA AMB LINIA BLANCA
994		1	50101										Vermella amb línia blanca
995	*	6		VO	CSS								MATEIXA PEÇA
995		7	15150	CR									
995	*	1	15150	PE							MT		CRESTI
995		3	15150	PE									
995		10	15150	SF									
995		1	15150	VO								-40/10	POSSIBLE ETTLINGER 7.2
995		1	15150	VO	BOL								
995		1	15150	VO	BOL	MO	AO						

C/ Sotstinent Navarro, 12-16 i Bda/ Caçador, 8. Muralla romana - Torres 27 i 28 (Barcelona)

059/12; 052/13; 081/14

U.E.	Núm.	Frag.	Class.	Def. Fragm.	Tipo	Tècnica	Pasta	Decoració Int.	Decoració Ext.	Acabats Int.	Acabats Ext.	Cronologia	Observacions
995		1	15150	VO	ETT	MO	AO					-40/10	Possible Ettlinger 7.2
995		7	15150	CR	FIN	MO	AO						
995		3	15150	PE	FIN	MO	AO						
995		10	15150	SF	FIN	MO	AO						
995		1	15200	NA									
995		4	15200	PE							MT		PARCIALS
995	*	1	15200	PE							MT		REPAVI
995	*	1	15200	PE							MT		AIIO
995		30	15200	SF									
995		36	15200	SF					MO				
995		4	15200	VO								60-160	DRAGENDORFF 35
995		11	15200	VO									DRAGENDORFF 37
995		11	15200	VO					MO				DRAGENDORFF 37
995		1	15200	VO									DRAGENDORFF 27
995		1	15200	VO									DRAGENDORFF 29
995		5	15200	VO									
995		20	15200	PE	BOL								

C/ Sotstinent Navarro, 12-16 i Bda/ Caçador, 8. Muralla romana - Torres 27 i 28 (Barcelona)

059/12; 052/13; 081/14

U.E.	Núm.	Frag.	Class.	Def. Fragm.	Tipo	Tècnica	Pasta	Decoració Int.	Decoració Ext.	Acabats Int.	Acabats Ext.	Cronologia	Observacions
995		1	15200	PE	BOL				MO				
995		20	15200	PE	BOL	MO	AO						
995		1	15200	PE	BOL	MO	AO		MO				
995		4	15200	VO	DRA	MO	AO					60-160	Dragendorff 35
995		11	15200	VO	DRA	MO	AO					15-100	Dragendorff 37
995		11	15200	VO	DRA	MO	AO		MO			15-100	Dragendorff 37
995		1	15200	VO	DRA	MO	AO					15-70	Dragendorff 27
995		1	15200	VO	DRA	MO	AO					40-90	Dragendorff 29
995		1	15200	NA	FIN	MO	AO						
995		4	15200	PE	FIN	MO	AO				MT		Parcials
995		30	15200	SF	FIN	MO	AO						
995		36	15200	SF	FIN	MO	AO		MO				
995		5	15200	VO	FIN	MO	AO						
995		1	15201	SF									
995		1	15201	SF					MO				
995		1	15201	VO									ETTLINGER 31
995		1	15201	VO	ETT	MO	AO					1/30	Ettlinger 31

C/ Sotstinent Navarro, 12-16 i Bda/ Caçador, 8. Muralla romana - Torres 27 i 28 (Barcelona)

059/12; 052/13; 081/14

U.E.	Núm.	Frag.	Class.	Def. Fragm.	Tipo	Tècnica	Pasta	Decoració Int.	Decoració Ext.	Acabats Int.	Acabats Ext.	Cronologia	Observacions
995		1	15201	SF	FIN	MO	AO						
995		1	15201	SF	FIN	MO	AO		MO				
995		5	15221	PE									
995		1	15221	SF									
995		2	15221	VO									DRAGENDORFF 37 AMETLLADA
995		2	15221	VO	DRA	MO	AO						Dragendorff 37 ametllada
995		5	15221	PE	FIN	MO	AO						
995		1	15221	SF	FIN	MO	AO						
995		14	15230	PE									
995	*	38	15230	PS								Fi I- II	Lamboglia 13/ Hayes 147
995		4	15230	SF					RO				
995		16	15230	SF									
995		2	15230	V0								150-250	HAYES 36
995		6	15230	VO								100-160	HAYES 9A
995		7	15230	VO								75-160	HAYES 8A
995		1	15230	VO								150-250	HAYES 34
995		2	15230	VO					BB			60-100	HAYES 3A

C/ Sotstinent Navarro, 12-16 i Bda/ Caçador, 8. Muralla romana - Torres 27 i 28 (Barcelona)

059/12; 052/13; 081/14

U.E.	Núm.	Frag.	Class.	Def. Fragm.	Tipo	Tècnica	Pasta	Decoració Int.	Decoració Ext.	Acabats Int.	Acabats Ext.	Cronologia	Observacions
995		2	15230	VO								100-200	HAYES 3C
995		1	15230	VO								75-125	HAYES 136
995		1	15230	VO									
995		14	15230	PE	FIN	MO	AO						
995		4	15230	SF	FIN	MO	AO		RO				
995		16	15230	SF	FIN	MO	AO						
995		1	15230	VO	FIN	MO	AO						
995		2	15230	V0	HAY	MO	AO					150-250	Hayes 36
995		2	15230	VO	HAY	MO	AO					75-125	Hayes 20
995		6	15230	VO	HAY	MO	AO					100-160	Hayes 9A
995		7	15230	VO	HAY	MO	AO					75-160	Hayes 8A
995		1	15230	VO	HAY	MO	AO					150-250	Hayes 34
995		2	15230	VO	HAY	MO	AO		BB			60-100	Hayes 3A
995		2	15230	VO	HAY	MO	AO					100-200	Hayes 3C
995		1	15230	VO	HAY	MO	AO					75-125	Hayes 136
995		2	15230	VO	TAP							75-125	HAYES 20
995		1	15253	FO									

C/ Sotstinent Navarro, 12-16 i Bda/ Caçador, 8. Muralla romana - Torres 27 i 28 (Barcelona)

059/12; 052/13; 081/14

U.E.	Núm.	Frag.	Class.	Def. Fragm.	Tipo	Tècnica	Pasta	Decoració Int.	Decoració Ext.	Acabats Int.	Acabats Ext.	Cronologia	Observacions
995		1	15253	FO	BOL	TO	AO						
995		1	15256	SF									
995		1	15256	SF	BOL	TO	AO						
995		2	15257	SF									
995		3	15257	VO									MAYET II
995		2	15257	SF	BOL	TO	AO						
995		3	15257	VO	MAY	TO	AO					segle I	Mayet II
995		1	15271	FO						VI	VI		VERD
995		4	15271	SF						VI	VI		VERD
995		1	15271	FO	BOL	TO	AO			VI	VI		Verd
995		4	15271	SF	BOL	TO	AO			VI	VI		Verd
995		16	15300	SF									
995		4	15300	VO								100-160	DRAGENDORFF 33
995		16	15300	SF	AMF	TO	AO						
995		4	15300	VO	DRA	TO	AO					100-160	Dragendorff 33
995		2	15301	SF									
995		2	15301	SF	AMF	TO	AO						

C/ Sotstinent Navarro, 12-16 i Bda/ Caçador, 8. Muralla romana - Torres 27 i 28 (Barcelona)

059/12; 052/13; 081/14

U.E.	Núm.	Frag.	Class.	Def. Fragm.	Tipo	Tècnica	Pasta	Decoració Int.	Decoració Ext.	Acabats Int.	Acabats Ext.	Cronologia	Observacions
995		7	15303	SF									
995		7	15303	SF	AMF	TO	AO						
995		1	15307	CR									
995		8	15307	NA									
995		1	15307	PI									
995		93	15307	SF									
995		4	15307	VO									DRESSEL 2/4
995		1	15307	CR	AMF	TO	AO						
995		8	15307	NA	AMF	TO	AO						
995		1	15307	PI	AMF	TO	AO						
995		93	15307	SF	AMF	TO	AO						
995		4	15307	VO	AMF	DRE	AO					segle I	Dressel 2/4
995		145	15308										
995		17	15308	NA									
995		7	15308	PI									
995		11	15308	VO									
995		17	15308	NA	AMF	TO	AO						

C/ Sotstinent Navarro, 12-16 i Bda/ Caçador, 8. Muralla romana - Torres 27 i 28 (Barcelona)

059/12; 052/13; 081/14

U.E.	Núm.	Frag.	Class.	Def. Fragm.	Tipo	Tècnica	Pasta	Decoració Int.	Decoració Ext.	Acabats Int.	Acabats Ext.	Cronologia	Observacions
995		7	15308	PI	AMF	TO	AO						
995		145	15308	SF	AMF	TO	AO						
995		11	15308	VO	AMF	TO	AO						
995		2	15330	DI									MATEIXA PEÇA
995		8	15330	DI									
995	*	1	15330	FO							MT		...R...
995		2	15330	NA									MATEIXA PEÇA
995		3	15330	NA									MQTEIXA PEÇA
995		6	15330	NA									
995		4	15330	PS									MATEIXA PEÇA
995		2	15330	DI	LLU	MO	AO						Mateixa peça
995		8	15330	DI	LLU	MO	AO						
995		2	15330	NA	LLU	MO	AO						Mateixa peça
995		3	15330	NA	LLU	MO	AO						Mateixa peça
995		6	15330	NA	LLU	MO	AO						
995		4	15330	PS	LLU	MO	AO						Mateixa peça
995		1	15331	PS	LLU	MO	AO				EN		Vermella

C/ Sotstinent Navarro, 12-16 i Bda/ Caçador, 8. Muralla romana - Torres 27 i 28 (Barcelona)

059/12; 052/13; 081/14

U.E.	Núm.	Frag.	Class.	Def. Fragm.	Tipo	Tècnica	Pasta	Decoració Int.	Decoració Ext.	Acabats Int.	Acabats Ext.	Cronologia	Observacions
995		10	15341	AN									
995		1	15341	BR									
995		2	15341	CO									
995		20	15341	FO									
995		26	15341	NA									
995		1	15341	NA									HELICOÏDAL
995		1	15341	NA						EN	EN		HORITZONTAL. VERMELLA
995		1	15341	NA									AMB APENDIX SUPERIOR
995		8	15341	PE									
995		1	15341	SF									AMFORISC
995		5	15341	SF		TO	AR						
995		2	15341	SF		TO	AO			EN	EN		VERMELLA
995		9	15341	VO	AMP								
995		9	15341	VO	AMP	TO	AO						
995		3	15341	VO	BOL								
995		3	15341	VO	BOL	TO	AO						
995		10	15341	AN	FIN	TO	AO						

C/ Sotstinent Navarro, 12-16 i Bda/ Caçador, 8. Muralla romana - Torres 27 i 28 (Barcelona)

059/12; 052/13; 081/14

U.E.	Núm.	Frag.	Class.	Def. Fragm.	Tipo	Tècnica	Pasta	Decoració Int.	Decoració Ext.	Acabats Int.	Acabats Ext.	Cronologia	Observacions
995		1	15341	BR	FIN	TO	AO						
995		2	15341	CO	FIN	TO	AO						
995		20	15341	FO	FIN	TO	AO						
995		26	15341	NA	FIN	TO	AO						
995		1	15341	NA	FIN	TO	AO						Helicoïdal
995		1	15341	NA	FIN	TO	AO			EN	EN		Horitzontal. Vermella
995		1	15341	NA	FIN	TO	AO						Amb apendix superior
995		8	15341	PE	FIN	TO	AO						
995		1	15341	SF	FIN	TO	AO						Amforisc
995		5	15341	SF	FIN	TO	AR						
995		2	15341	SF	FIN	TO	AO			EN	EN		Vermella
995		17	15341	VO	FIN								
995		17	15341	VO	FIN	TO	AO						
995		7	15341	VO	GER								
995		7	15341	VO	GER	TO	AO						
995		1	15341	VO	GIB								
995		1	15341	VO	GIB	TO	AO						

C/ Sotstinent Navarro, 12-16 i Bda/ Caçador, 8. Muralla romana - Torres 27 i 28 (Barcelona)

059/12; 052/13; 081/14

U.E.	Núm.	Frag.	Class.	Def. Fragm.	Tipo	Tècnica	Pasta	Decoració Int.	Decoració Ext.	Acabats Int.	Acabats Ext.	Cronologia	Observacions
995		13	15341	VO	OLL								
995		11	15341	VO	OLL	TO	AR						MATEIXA PEÇA. VORA, NANSES I PANXA
995		13	15341	VO	OLL	TO	AO						
995		11	15341	VO	OLL	TO	AR						Mateixa peça. Vora, nanses i panxa
995		1	15341	VO	PTT	TO	AR						
995		1	15341	VO	PTT	TO	AR						
995		4	15341	AG	TAP								
995		4	15341	AG	TAP	TO	AO						
995	*	1	15341	PS	TAP								
995		6	15341	VO	TAP								
995		6	15341	VO	TAP	TO	AO						
995		2	15351	VO	MOR								
995		2	15351	VO	MOR	TO	AO						
995		1	15351	SF	TAP								
995		1	15351	SF	TAP	TO	AO						
995		1	15351	VO	TAP								
995		1	15351	VO	TAP	TO	AO						

C/ Sotstinent Navarro, 12-16 i Bda/ Caçador, 8. Muralla romana - Torres 27 i 28 (Barcelona)

059/12; 052/13; 081/14

U.E.	Núm.	Frag.	Class.	Def. Fragm.	Tipo	Tècnica	Pasta	Decoració Int.	Decoració Ext.	Acabats Int.	Acabats Ext.	Cronologia	Observacions
995		1	15353	NA									
995		1	15353	FO	CSS								
995		1	15353	FO	CSS	TO	AO						
995		1	15353	SF	CSS								
995		1	15353	SF	CSS	TO	AO						
995		2	15353	VO	CSS								
995		2	15353	VO	CSS	TO	AO						
995		1	15353	NA	FIN	TO	AO						
995		1	15353	VO	TAP								
995		1	15353	VO	TAP	TO	AO						
995		6	15361	VO									CAESARAUGUSTA G/S 200
995		6	15361	VO	CAE	TO	AO					fi I- II	Caesaraugusta G/S 200
995		62	15361	CR	CSS								
995		62	15361	CR	CSS	TO	AO						
995		91	15361	SF	CSS								
995		91	15361	SF	CSS	TO	AO						
995		17	15361	VO	CSS								LAMBOGLIA 10A

C/ Sotstinent Navarro, 12-16 i Bda/ Caçador, 8. Muralla romana - Torres 27 i 28 (Barcelona)

059/12; 052/13; 081/14

U.E.	Núm.	Frag.	Class.	Def. Fragm.	Tipo	Tècnica	Pasta	Decoració Int.	Decoració Ext.	Acabats Int.	Acabats Ext.	Cronologia	Observacions
995		29	15361	VO	CSS								LAMBOGLIA 10B
995		36	15361	VO	CSS								OSTIA III,267
995		1	15361	VO	CSS								OSTIA II,306
995		5	15361	VO	CSS								OSTIA III, 324
995		17	15361	VO	CSS	TO	AO					150-220	Lamboglia 10A
995		5	15361	VO	CSS								OSTIA I,270
995		29	15361	VO	LAM	TO	AO					70-150	Lamboglia 10B
995		36	15361	VO	OST	TO	AO					175-250	Ostia III,267
995		1	15361	VO	OST	TO	AO					I-III	Ostia II,306
995		5	15361	VO	OST	TO	AO					I-III	Ostia III, 324
995		5	15361	VO	OST	TO	AO					I-III	Ostia I,270
995		14	15361	PE	TAP								
995		14	15361	PE	TAP	TO	AO						
995		93	15361	SF	TAP								
995		93	15361	SF	TAP	TO	AO						
995		68	15361	VO	TAP								OSTIA III,332
995		13	15361	VO	TAP								OSTIA I,261

C/ Sotstinent Navarro, 12-16 i Bda/ Caçador, 8. Muralla romana - Torres 27 i 28 (Barcelona)

059/12; 052/13; 081/14

U.E.	Núm.	Frag.	Class.	Def. Fragm.	Tipo	Tècnica	Pasta	Decoració Int.	Decoració Ext.	Acabats Int.	Acabats Ext.	Cronologia	Observacions
995		68	15361	VO	TAP	TO	AO					I-V	Ostia III,332
995		13	15361	VO	TAP	TO	AO					I-III	Ostia I,261
995		392	15431	SF									
995		392	15431	SF	FIN	TO	AO						
995		42	15450	SF		TO	GR						
995		1	15450	VO	CSS	TO	GR						
995		1	15450	VO	CSS	TO	GR						
995		42	15450	SF	FIN	TO	GR						
995		2	15450	VO	FIN	TO	GR						
995		2	15450	VO	FIN	TO	GR						
995		1	15450	VO	GER	TO	GO						
995		1	15450	VO	GER	TO	GO						
995		2	15450	FO	OLL	TO	GO						
995		2	15450	FO	OLL	TO	GO						
995		2	15450	NA	OLL	TO	GR						
995		2	15450	NA	OLL	TO	GR						
995		11	15450	SF	OLL	TO	GR						

C/ Sotstinent Navarro, 12-16 i Bda/ Caçador, 8. Muralla romana - Torres 27 i 28 (Barcelona)

059/12; 052/13; 081/14

U.E.	Núm.	Frag.	Class.	Def. Fragm.	Tipo	Tècnica	Pasta	Decoració Int.	Decoració Ext.	Acabats Int.	Acabats Ext.	Cronologia	Observacions
995		11	15450	SF	OLL	TO	GR						
995		11	15450	VO	OLL	TO	GR						
995		2	15450	VO	OLL	TO	GO						
995		1	15450	VO	OLL	TO	GO						AMB NANSA
995		11	15450	VO	OLL	TO	GR						
995		2	15450	VO	OLL	TO	GO						
995		1	15450	VO	OLL	TO	GO						Amb nansa
995		3	15451	FO		TO	GR						
995		2	15451	VO		TO	GR						
995		3	15451	FO	FIN	TO	GR						
995		2	15451	VO	FIN	TO	GR						
995		2	15500		PTT								MATEIXA PEÇA
995		2	15500		PTT								Mateixa peça
995		1	15500	SF	PTT	MA	GR						Pondus perforat
995		4	15600										TEGULA
995		12	15600										
995		1	15600										POSSIBLE TUBULI

C/ Sotstinent Navarro, 12-16 i Bda/ Caçador, 8. Muralla romana - Torres 27 i 28 (Barcelona)

059/12; 052/13; 081/14

U.E.	Núm.	Frag.	Class.	Def. Fragm.	Tipo	Tècnica	Pasta	Decoració Int.	Decoració Ext.	Acabats Int.	Acabats Ext.	Cronologia	Observacions
995		4	15600										Tegula
995		12	15600										
995		1	15600										Possible tubuli
995		1	20107	PS	ATI								Espàtula per a cosmètics
995		1	20107	PS	ATI								Espàtula per a cosmètics
995		2	20107	SF	ATI								
995		1	20107	SF	ATI								Possible braçalet o fíbula
995		2	20107	SF	ATI								
995		1	20107	SF	ATI								Possible braçalet o fíbula
995		1	20107	PS	CLA								1,4cm
995		1	20107	PS	CLA								1,4cm
995		1	30000	VO	AMP	ND							Blau-turquesa
995		1	30000	VO	AMP	ND							Blau-turquesa, presenta nanses laterals lobulades
995		1	30000	AR	VIN	ND							Blau-turquesa, decoració nervadures verticals
995		2	30000	FO	VIN	ND							Blanc
995		1	30000	FO	VIN	ND							Blau-turquesa
995		2	30000	PE	VIN	ND							Blanc

C/ Sotstinent Navarro, 12-16 i Bda/ Caçador, 8. Muralla romana - Torres 27 i 28 (Barcelona)

059/12; 052/13; 081/14

U.E.	Núm.	Frag.	Class.	Def. Fragm.	Tipo	Tècnica	Pasta	Decoració Int.	Decoració Ext.	Acabats Int.	Acabats Ext.	Cronologia	Observacions
995		32	30000	SF	VIN	ND							Blau-turquesa
995		13	30000	SF	VIN	ND							Blanc
995		1	30000	VO	VIN	ND							Blau-turquesa
995		13	30000	VO	VIN	ND							Blanc
995		1	30001	SF	VIN	ND							Blau
995		1	30001	SF	VIN								Blau
995		1	30100	VO	AMP								Blau-turquesa
995		1	30100	VO	AMP								Blau-turquesa, presenta nanses laterals lobulades
995		1	30100	AR	VIN								Blau-turquesa, decoració nervadures verticals
995		2	30100	FO	VIN								Blanc
995		1	30100	FO	VIN								Blau-turquesa
995		2	30100	PE	VIN								Blanc
995		32	30100	SF	VIN								Blau-turquesa
995		13	30100	SF	VIN								Blanc
995		1	30100	VO	VIN								Blau-turquesa
995		13	30100	VO	VIN								Blanc
995		1	40000										Possible fragment plaqueta opus sectile, negre

C/ Sotstinent Navarro, 12-16 i Bda/ Caçador, 8. Muralla romana - Torres 27 i 28 (Barcelona)

059/12; 052/13; 081/14

U.E.	Núm.	Frag.	Class.	Def. Fragm.	Tipo	Tècnica	Pasta	Decoració Int.	Decoració Ext.	Acabats Int.	Acabats Ext.	Cronologia	Observacions
995		1	40000										PEDRA VERMELLOSA, ALLISADA PER UN COSTAT
995		1	40000										Pedra vermellosa, allisada per un costat
995		1	40000										Possible fragment plaqueta opus sectile, negre
995		1	40000										Fitxa
995		1	40000	PS	FIN								Fitxa
995		1	40000		PTT								Pondus perforat
995		6	40047										Possible fragment plaqueta opus sectile, blanc
995		1	40047										Possible fragment plaqueta opus sectile, verd
995		6	40047										Possible fragment plaqueta opus sectile, blanc
995		1	40047										Possible fragment plaqueta opus sectile, verd
995		2	40047		MOR								Morters , individus diferents
995		2	40047		MOR								Morters , individus diferents
995		1	40053										Possible fragment plaqueta opus sectile
995		1	40053										Possible fragment plaqueta opus sectile
995		1	50101										Ocre-vermell
995		1	50101										Rosat
995		2	50101										Ocre-groc

C/ Sotstinent Navarro, 12-16 i Bda/ Caçador, 8. Muralla romana - Torres 27 i 28 (Barcelona)

059/12; 052/13; 081/14

U.E.	Núm.	Frag.	Class.	Def. Fragm.	Tipo	Tècnica	Pasta	Decoració Int.	Decoració Ext.	Acabats Int.	Acabats Ext.	Cronologia	Observacions
995		1	50101										Ocre-vermell
995		1	50101										Rosat
995		2	50101										Ocre-groc
995		8	60051										OSSOS TALLATS
995		8	60101										Ososs tallats
995	1	1	15150	PE	FIN	MO	AO				MT		CRESTI
995	1	1	15331	PS							EN		VERMELLA
995	1	1	40047	VO	MOR								Morter. Presenta nansa de forma triangular
995	2	1	15200	PE	FIN	MO	AO				MT		REPAVI
995	3	1	15200	PE	FIN	MO	AO				MT		AIIO
995	4	38	15230	PS	LAM	MO	AO					Fi I- II	Lamboglia 13/ Hayes 147
995	5	1	15330	FO	LLU	MO	AO				MT		...R...
995	6	1	15330	PS		MO	AO				EN		
995	7	1	15431	PS	TAP	TO	AO						
995	8	6	15361	VO	CSS								Mateixa peça Imitació Celsea 79.28
997		1	15221	VO									DRAGENDORFF 37
997		1	15221	VO	DRA	MO	AO					15-100	Dragendorff 37

C/ Sotstinent Navarro, 12-16 i Bda/ Caçador, 8. Muralla romana - Torres 27 i 28 (Barcelona)

059/12; 052/13; 081/14

U.E.	Núm.	Frag.	Class.	Def. Fragm.	Tipo	Tècnica	Pasta	Decoració Int.	Decoració Ext.	Acabats Int.	Acabats Ext.	Cronologia	Observacions
997		2	15307	SF									
997		2	15307	SF	AMF	TO	AO						
997		1	15361	SF									
997		1	15361	CR	CSS								
997		1	15361	CR	CSS	TO	AO						
997		2	15361	VO	CSS							70-150	LAMBOGLIA 1O B
997		2	15361	VO	CSS							175-250	OSTIA III,267. MATEIXA PEÇA
997		1	15361	SF	FIN	TO	AO						
997		2	15361	VO	LAM	TO	AO					70-150	Lamboglia 1O B
997		2	15361	VO	OST	TO	AO					175-250	Ostia III,267. Mateixa peça
997		1	15431	NA									
997		8	15431	SF		TO	AO						
997		1	15431	NA	FIN	TO	AO						
997		8	15431	SF	FIN	TO	AO						
997		1	15431	VO	OLL								
997		1	15431	VO	OLL	TO	AO						
997		1	15450	SF		TO	AR						

C/ Sotstinent Navarro, 12-16 i Bda/ Caçador, 8. Muralla romana - Torres 27 i 28 (Barcelona)

059/12; 052/13; 081/14

U.E.	Núm.	Frag.	Class.	Def. Fragm.	Tipo	Tècnica	Pasta	Decoració Int.	Decoració Ext.	Acabats Int.	Acabats Ext.	Cronologia	Observacions
997		1	15450	SF	FIN	TO	AR						
997		1	15450	VO	OLL	TO	GR						
997		1	15450	VO	OLL	TO	GR						
997		1	30001	SF	DEN	ND							Blau-turquesa, fragmentada de decoració externa nervada, franges verticals
997		1	30001	SF	DEN								Blau-turquesa, fragmentada de decoració externa nervada, franges verticals
997		1	40000										
997		1	40000										
997		1	60051										TALLAT
997		1	60101										Tallat
1000		1	15233	FO	FIN	MO	AO	IS		VE			Registre de palmetes i cercles concèntrics
1000		2	15233	SF	FIN	MO	AO			VE			
1000		1	15233	SF	FIN	MO	AO			VE			
1000		1	15233	SF	FIN	MO	AO			VE			
1000		7	15300	SF	AMF	TO	AO				EN		
1000		7	15300	SF	AMF	TO	AO						
1000		1	15303	SF	AMF	TO	AO						
1000		1	15303	SF	AMF	TO	AO						

C/ Sotstinent Navarro, 12-16 i Bda/ Caçador, 8. Muralla romana - Torres 27 i 28 (Barcelona)

059/12; 052/13; 081/14

U.E.	Núm.	Frag.	Class.	Def. Fragm.	Tipo	Tècnica	Pasta	Decoració Int.	Decoració Ext.	Acabats Int.	Acabats Ext.	Cronologia	Observacions
1000		1	15360	SF	FIN	TO	AO						
1000		1	15360	SF	FIN	TO	AO						
1000		1	15360	NA	GER	TO	AO						
1000		1	15360	NA	GER	TO	AO						
1000		1	15431	FO	GET	TO	AR				BR	s.I	
1000		1	17082	SF	FIN	TO	AO				ES		
1000		1	17082	SF	FIN	TO	AO				ES		
1000		1	17091	PS	FIN	TL	GO						Fitxa
1000		4	17091	SF	FIN	TO	AO						
1000		1	17091	SF	FIN	TL	GO						
1000		4	17091	SF	FIN	TO	AO						
1000		1	17091	SF	FIN	TL	GO						
1000		1	17091	SF	FIN	TL	GO						Fitxa
1000		1	17154	SF	FIN	TO	AO		AC		VE	s.XIII	
1000		1	17154	SF	FIN	TO	AO		AC		VE	s.XIII	
1000		1	17200	AR	FIN	TO	AO					s.XIII	
1000		1	17200	AR	FIN	TO	AO					s.XIII	

C/ Sotstinent Navarro, 12-16 i Bda/ Caçador, 8. Muralla romana - Torres 27 i 28 (Barcelona)

059/12; 052/13; 081/14

U.E.	Núm.	Frag.	Class.	Def. Fragm.	Tipo	Tècnica	Pasta	Decoració Int.	Decoració Ext.	Acabats Int.	Acabats Ext.	Cronologia	Observacions
1000		1	17201	SF	FIN	TO	AO		AC			s.XIII	
1000		1	17201	SF	FIN	TO	AO		AC			s.XIII	
1000		1	17302	SF	FIN	TO	AO					s.XIII	
1000		1	17302	SF	FIN	TL	BE					s.XIII	
1000		1	17302	SF	FIN	TO	AO					s.XIII	
1000		1	17302	SF	FIN	TL	BE					s.XIII	
1000		1	17303	PS	FIN	TL	GR					s.XII	Fitxa
1000		2	17303	SF	OLL	TL	GR					s.XII	Línia formant meandres
1000		1	17303	SF	OLL	TL	GR					s.XII	Fitxa
1000		2	17303	SF	OLL	TL	GR					s.XII	Línia formant meandres
1000		1	20108	PS	MON								R-12341 1,4cm diàmetre
1000		1	30000	SF	VIN	ND							R-12348 Blanc decoració estriades
1000		1	30000	VO	VIN	ND							R-12348 GRoc
1000		1	30001	SF	VIN	ND							R-12377 blanc
1000		1	40047										Blanc, motllura
1000		1	40047										Possible fragment plaqueta opus sectile, blanc
1000		1	40047										R-12377 blau

C/ Sotstinent Navarro, 12-16 i Bda/ Caçador, 8. Muralla romana - Torres 27 i 28 (Barcelona)

059/12; 052/13; 081/14

U.E.	Núm.	Frag.	Class.	Def. Fragm.	Tipo	Tècnica	Pasta	Decoració Int.	Decoració Ext.	Acabats Int.	Acabats Ext.	Cronologia	Observacions
1000		1	40047										Blanc, motllura
1000		1	40047										Possible fragment plaqueta opus sectile, blanc
1000		1	40047		MOR								Morter
1000		1	40047		MOR								Morter
1000		1	40064										Fragment indeterminat
1000		1	40064										Fragment indeterminat
1002		1	15150	VO									PETITA
1002		1	15150	VO	FIN	MO	AO						Petita
1002		1	15431	SF									
1002		1	15431	SF	FIN	TO	AO						
1003	1	1	15200	PE						MT			"OF...SIIM"
1003	1	1	15200	PE	FIN	MO	AO			MT			"OF...SIIM"
1004		1	15150	PE									
1004		1	15150	PE	FIN	MO	AO						
1004		2	15307	NA									
1004		1	15307	PI									
1004		8	15307	SF									

C/ Sotstinent Navarro, 12-16 i Bda/ Caçador, 8. Muralla romana - Torres 27 i 28 (Barcelona)

059/12; 052/13; 081/14

U.E.	Núm.	Frag.	Class.	Def. Fragm.	Tipo	Tècnica	Pasta	Decoració Int.	Decoració Ext.	Acabats Int.	Acabats Ext.	Cronologia	Observacions
1004		2	15307	NA	AMF	TO	AO						
1004		1	15307	PI	AMF	TO	AO						
1004		8	15307	SF	AMF	TO	AO						
1004		1	15308	SF							EN		PASTA VERMELLA, ENGALBA GROGUENCA
1004		1	15308	SF	AMF	TO	AO				EN		Pasta vermella, Engalba groguenca
1004		1	15361	SF									
1004		1	15361	VO	CSS							70/200	HAYES 19/194
1004		1	15361	SF	FIN	TO	AO						
1004		1	15361	VO	HAY	TO	AO					70/200	Hayes 19/194
1004		1	15361	VO	TAP								
1004		1	15361	VO	TAP	TO	AO						
1004		6	15430	SF									
1004		6	15430	SF	FIN	TO	AO						
1004		1	15430	VO	GIB								
1004		1	15430	VO	GIB	TO	AO						
1004		8	15430	SF	OLL	TO	AR						
1004		8	15430	SF	OLL	TO	AR						

C/ Sotstinent Navarro, 12-16 i Bda/ Caçador, 8. Muralla romana - Torres 27 i 28 (Barcelona)

059/12; 052/13; 081/14

U.E.	Núm.	Frag.	Class.	Def. Fragm.	Tipo	Tècnica	Pasta	Decoració Int.	Decoració Ext.	Acabats Int.	Acabats Ext.	Cronologia	Observacions
1004		2	15430	VO	OLL	TO	AR						MATEIXA PEÇA
1004		2	15430	VO	OLL	TO	AR						Mateixa peça
1004		1	15600										Imbrex
1004		5	15600										Tegula
1004		1	50005										
1004		5	50015										
1005		21	15150	SF									
1005		3	15150	VO									
1005		2	15150	VO								1/50	ETTLINGER 20
1005		1	15150	VO								-10/50	ETTLINGER 19
1005		2	15150	VO								1/30	ETTLINGER 31
1005		1	15150	VO								25/75	ETTLINGER 23
1005		2	15150	VO	ETT	MO	AO					1/50	Ettlinger 20
1005		1	15150	VO	ETT	MO	AO					-10/50	Ettlinger 19
1005		2	15150	VO	ETT	MO	AO					1/30	Ettlinger 31
1005		1	15150	VO	ETT	MO	AO					25/75	Ettlinger 23
1005		21	15150	SF	FIN	MO	AO						

C/ Sotstinent Navarro, 12-16 i Bda/ Caçador, 8. Muralla romana - Torres 27 i 28 (Barcelona)

059/12; 052/13; 081/14

U.E.	Núm.	Frag.	Class.	Def. Fragm.	Tipo	Tècnica	Pasta	Decoració Int.	Decoració Ext.	Acabats Int.	Acabats Ext.	Cronologia	Observacions
1005		3	15150	VO	FIN	MO	AO						
1005		5	15150	PE	PTT								
1005		5	15150	PE	PTT	MO	AO						
1005		1	15252	SF									
1005		1	15252	SF	FIN	TO	AO						
1005		3	15257	SF									
1005		3	15257	SF	BOL	TO	AO						
1005		1	15307	AN									
1005		2	15307	NA									
1005		3	15307	PI									
1005		1	15307	PI									AMB PANXA. HI HA UN RECTANGLE INCÍS PERÓ NO S'HI VEU MARCA.
1005		124	15307	SF									
1005		1	15307	VO									DRESSEL 2-4
1005		1	15307	AN	AMF	TO	AO						
1005		2	15307	NA	AMF	TO	AO						
1005		3	15307	PI	AMF	TO	AO						
1005		1	15307	PI	AMF	TO	AO						Amb panxa. Hi ha un rectangle incís però no s'hi veu marca

C/ Sotstinent Navarro, 12-16 i Bda/ Caçador, 8. Muralla romana - Torres 27 i 28 (Barcelona)

059/12; 052/13; 081/14

U.E.	Núm.	Frag.	Class.	Def. Fragm.	Tipo	Tècnica	Pasta	Decoració Int.	Decoració Ext.	Acabats Int.	Acabats Ext.	Cronologia	Observacions
1005		124	15307	SF	AMF	TO	AO						
1005		1	15307	VO	DRE	TO	AO					segle I	Dressel 2-4
1005		1	15308	AN									
1005		13	15308	SF									
1005		2	15308	VO									
1005		1	15308	VO									
1005		1	15308	AN	AMF	TO	AO						
1005		13	15308	SF	AMF	TO	AO						
1005		2	15308	VO	AMF	TO	AO						
1005		1	15308	VO	AMF	TO	AO						
1005		1	15331	DI					EN				VERMELLA
1005		1	15331	DI	LLU	MO	AO		EN				Vermella
1005		1	15353	SF									
1005		2	15353	FO	CSS								
1005		2	15353	FO	CSS	TO	AO						
1005		1	15353	VO	CSS								
1005		1	15353	VO	CSS	TO	AO						

C/ Sotstinent Navarro, 12-16 i Bda/ Caçador, 8. Muralla romana - Torres 27 i 28 (Barcelona)

059/12; 052/13; 081/14

U.E.	Núm.	Frag.	Class.	Def. Fragm.	Tipo	Tècnica	Pasta	Decoració Int.	Decoració Ext.	Acabats Int.	Acabats Ext.	Cronologia	Observacions
1005		1	15353	SF	FIN	TO	AO						
1005		2	15361	CR	CSS								
1005		2	15361	CR	CSS	TO	AO						
1005		1	15361	VO	CSS							70-150	HAYES 23A
1005		2	15361	VO	CSS								OSTIA II,306
1005		1	15361	VO	HAY	TO	AO					70-150	Hayes 23A
1005		2	15361	VO	OST	TO	AO					I-III	Ostia II,306
1005		3	15361	VO	TAP								
1005		3	15361	VO	TAP	TO	AO						
1005		1	15430	AG		TO	AO						HORITZONTAL, ENGANXADA A PARET A PART SUPERIOR.
1005		2	15430	FO		TO	AO						
1005		1	15430	NA		TO	GR						
1005		2	15430	PE		TO	AO						
1005		65	15430	SF		TO	AO						
1005		2	15430	SF		TO	AR						
1005		14	15430	SF		TO	GR						
1005		1	15430	AG	FIN	TO	AO						Horitzontal, enganxada a part superior de la paret.

C/ Sotstinent Navarro, 12-16 i Bda/ Caçador, 8. Muralla romana - Torres 27 i 28 (Barcelona)

059/12; 052/13; 081/14

U.E.	Núm.	Frag.	Class.	Def. Fragm.	Tipo	Tècnica	Pasta	Decoració Int.	Decoració Ext.	Acabats Int.	Acabats Ext.	Cronologia	Observacions
1005		2	15430	FO	FIN	TO	AO						
1005		1	15430	NA	FIN	TO	GR						
1005		2	15430	PE	FIN	TO	AO						
1005		65	15430	SF	FIN	TO	AO						
1005		2	15430	SF	FIN	TO	AR						
1005		14	15430	SF	FIN	TO	GR						
1005		2	15430	AN	GER	TO	AO						
1005		2	15430	AN	GER	TO	AO						
1005		3	15430	NA	GER								
1005		3	15430	NA	GER	TO	AO						
1005		2	15430	VO	GER	TO	AO						
1005		2	15430	VO	GER	TO	AO						
1005		4	15430	VO	GIB	TO	AO						
1005		4	15430	VO	GIB	TO	AO						
1005		4	15430	VO	OLL	TO	GER						
1005		4	15430	VO	OLL	TO	GER						
1005		1	15470	SF									

C/ Sotstinent Navarro, 12-16 i Bda/ Caçador, 8. Muralla romana - Torres 27 i 28 (Barcelona)

059/12; 052/13; 081/14

U.E.	Núm.	Frag.	Class.	Def. Fragm.	Tipo	Tècnica	Pasta	Decoració Int.	Decoració Ext.	Acabats Int.	Acabats Ext.	Cronologia	Observacions
1005		1	15470	SF	FIN								
1005		2	15600										Tegula. Retallada en rodó
1005		3	15600										Tegula
1005		5	15600										Imbrex
1005		2	30000	SF	VIN	ND							Blau
1005		2	30000	SF	VIN	ND							Blanc
1005		1	30000	VO	VIN	ND							Blanc, amb nervadures verticals
1005		2	30100	SF	VIN								Blau
1005		2	30100	SF	VIN								Blanc
1005		1	30100	VO	VIN								Blanc, amb nervadures verticals
1005		1	40047										Possible fragment plaqueta opus sectile, blanc
1005		1	40047										Possible fragment plaqueta opus sectile, rosat
1005		1	40047										Possible fragment plaqueta opus sectile, blanc
1005		1	40047										Possible fragment plaqueta opus sectile, rosat
1005		5	50005										
1005		2	50015										RETALLADES EN RODÓ
1005		3	50015										

C/ Sotstinent Navarro, 12-16 i Bda/ Caçador, 8. Muralla romana - Torres 27 i 28 (Barcelona)

059/12; 052/13; 081/14

U.E.	Núm.	Frag.	Class.	Def. Fragm.	Tipo	Tècnica	Pasta	Decoració Int.	Decoració Ext.	Acabats Int.	Acabats Ext.	Cronologia	Observacions
1005	1	2	15150	PE	BOL					MT			OFCAMI. POSSIBLE ETTLINGER 31
1005	1	2	15150	PE	BOL	MO	AO			MT			OFCAMI. Possible Ettlinger 31
1005	2	1	15150	SF	PTT					MT			OFIILA...
1005	2	1	15150	SF	PTT	MO	AO			MT			OFIILA...
1005	3	1											"COLUMNA"
1005	3	1	15460										"Columna"
1006		4	15150	PE									
1006		21	15150	SF									
1006		2	15150	VO								-10/75	ETTLINGER 24
1006		1	15150	VO								1-50	ETTLINGER 33
1006		2	15150	VO								1/50	ETTLINGER 20
1006		4	15150	VO									
1006		6	15150	PS	ETT	MO	AO					-15/30	Ettlinger 18.1
1006		2	15150	VO	ETT	MO	AO					-10/75	Ettlinger 24
1006		1	15150	VO	ETT	MO	AO					1-50	Ettlinger 33
1006		2	15150	VO	ETT	MO	AO					1/50	Ettlinger 20
1006		4	15150	PE	FIN	MO	AO						

C/ Sotstinent Navarro, 12-16 i Bda/ Caçador, 8. Muralla romana - Torres 27 i 28 (Barcelona)

059/12; 052/13; 081/14

U.E.	Núm.	Frag.	Class.	Def. Fragm.	Tipo	Tècnica	Pasta	Decoració Int.	Decoració Ext.	Acabats Int.	Acabats Ext.	Cronologia	Observacions
1006		21	15150	SF	FIN	MO	AO						
1006		4	15150	VO	FIN	MO	AO						
1006		2	15250	SF	BOL	TO	AO				BB		
1006		1	15253	FO	BOL						AR		
1006		1	15253	FO	BOL	TO	AO				AR		
1006		4	15257	SF	BOL								
1006		4	15257	SF	BOL	TO	AO						
1006		1	15305	VO									Dressel 20
1006		1	15305	VO	DRE	TO	AO					segle I	Dressel 20
1006		1	15307	AN									
1006		3	15307	CO									
1006		8	15307	NA									
1006		1	15307	PI									
1006		115	15307	SF									
1006		4	15307	VO									DRESSEL 2-4
1006		1	15307	AN	AMF	TO	AO						
1006		3	15307	CO	AMF	TO	AO						

C/ Sotstinent Navarro, 12-16 i Bda/ Caçador, 8. Muralla romana - Torres 27 i 28 (Barcelona)

059/12; 052/13; 081/14

U.E.	Núm.	Frag.	Class.	Def. Fragm.	Tipo	Tècnica	Pasta	Decoració Int.	Decoració Ext.	Acabats Int.	Acabats Ext.	Cronologia	Observacions
1006		8	15307	NA	AMF	TO	AO						
1006		1	15307	PI	AMF	TO	AO						
1006		115	15307	SF	AMF	TO	AO						
1006		14	15308	SF							EN		PASTA VERMELLOSA, ENGALBA GROGUENCA
1006		1	15308	SF									ITALICA
1006		3	15308	SF									
1006		5	15308	CO	AMF	TO	AO				EN		Pasta vermellosa, Engalba groguenca
1006		14	15308	SF	AMF	TO	AO				EN		Pasta vermellosa, Engalba groguenca
1006		1	15308	SF	AMF	TO	AO						Itàlica
1006		3	15308	SF	AMF	TO	AO						
1006		3	15331	DI						EN			NEGROSA
1006		3	15331	DI	LLU	MO	AO			EN			Negrosa
1006		2	15341	VO	AMP								MATEIXA PEÇA
1006		2	15341	VO	AMP	TO	AO						Mateixa peça
1006		3	15353	SF	CSS								
1006		3	15353	SF	CSS	TO	AO						
1006		1	15353	VO	CSS								

C/ Sotstinent Navarro, 12-16 i Bda/ Caçador, 8. Muralla romana - Torres 27 i 28 (Barcelona)

059/12; 052/13; 081/14

U.E.	Núm.	Frag.	Class.	Def. Fragm.	Tipo	Tècnica	Pasta	Decoració Int.	Decoració Ext.	Acabats Int.	Acabats Ext.	Cronologia	Observacions
1006		1	15353	VO	CSS	TO	AO						
1006		4	15361	CR	CSS								
1006		4	15361	CR	CSS	TO	AO						
1006		2	15361	VO	CSS							70/200	HAYES 19/194. MATEIXA PEÇA
1006		2	15361	VO	CSS								OSTIA II,306
1006		2	15361	VO	HAY	TO	AO					70/200	Hayes 19/194. Mateixa peça
1006		2	15361	VO	OST	TO	AO					I-III	Ostia II,306
1006		4	15361	SF	TAP								
1006		4	15361	SF	TAP	TO	AO						
1006		6	15361	VO	TAP								
1006		6	15361	VO	TAP	TO	AO						
1006		1	15431	BR									
1006		1	15431	BR		TO	AO						
1006		1	15431	FO		TO	AR						
1006		9	15431	FO		TO	AO						
1006		9	15431	FO		TO	AO						
1006		1	15431	PE		TO	AO						

C/ Sotstinent Navarro, 12-16 i Bda/ Caçador, 8. Muralla romana - Torres 27 i 28 (Barcelona)

059/12; 052/13; 081/14

U.E.	Núm.	Frag.	Class.	Def. Fragm.	Tipo	Tècnica	Pasta	Decoració Int.	Decoració Ext.	Acabats Int.	Acabats Ext.	Cronologia	Observacions
1006		2	15431	PE									MATEIXA PEÇA
1006		1	15431	PE		TO	AO						
1006		2	15431	SF		TO	AR						
1006		65	15431	SF		TO	AO						
1006		65	15431	SF		TO	AO						
1006		2	15431	VO	AMP								MATEIXA PEÇA
1006		2	15431	VO	AMP	TO	AO						Mateixa peça
1006		1	15431	FO	FIN	TO	AR						
1006		2	15431	PE	FIN	TO	AO						Mateixa peça
1006		2	15431	SF	FIN	TO	AR						
1006		1	15431	NA	GER	TO	AR						
1006		4	15431	NA	GER	TO	AO						
1006		1	15431	NA	GER	TO	AR						
1006		4	15431	NA	GER	TO	AO						
1006		6	15431	VO	GER								
1006		6	15431	VO	GER	TO	AO						
1006		2	15431	VO	GIB								

C/ Sotstinent Navarro, 12-16 i Bda/ Caçador, 8. Muralla romana - Torres 27 i 28 (Barcelona)

059/12; 052/13; 081/14

U.E.	Núm.	Frag.	Class.	Def. Fragm.	Tipo	Tècnica	Pasta	Decoració Int.	Decoració Ext.	Acabats Int.	Acabats Ext.	Cronologia	Observacions
1006		2	15431	VO	GIB	TO	AO						
1006		1	15431	VO	MOR								
1006		1	15431	VO	MOR	TO	AO						
1006		13	15450	SR		TO	GR						
1006		13	15450	SR	FIN	TO	GR						
1006		1	15450	VO	FOB	TO	GR						
1006		1	15450	VO	FOB	TO	GR						
1006		1	15450	AN	OLL	TO	GR						
1006		1	15450	AN	OLL	TO	GR						
1006		3	15450	VO	OLL	TO	GR						
1006		3	15450	VO	OLL	TO	GR						
1006		1	15470										RETALLADA EN RODÓ
1006		1	15470	SF	FIN								Retallada en rodó
1006		1	15500		PTT								
1006		1	15500		PTT								
1006		2	20107	SF	ATI								
1006		2	20107	SF	ATI								

C/ Sotstinent Navarro, 12-16 i Bda/ Caçador, 8. Muralla romana - Torres 27 i 28 (Barcelona)

059/12; 052/13; 081/14

U.E.	Núm.	Frag.	Class.	Def. Fragm.	Tipo	Tècnica	Pasta	Decoració Int.	Decoració Ext.	Acabats Int.	Acabats Ext.	Cronologia	Observacions
1006		1	30000	SF	VIN	ND							Blau
1006		6	30000	SF	VIN	ND							Blanc
1006		1	30000	SF	VIN	ND							Verd
1006		1	30000	SF	VIN	ND							Blanc, amb nervadures verticals
1006		5	30000	SF	VIN	ND							Blau
1006		1	30000	VO	VIN	ND							Lila
1006		1	30000	VO	VIN	ND							Blau
1006		1	30001	VO	VIN	ND							Verd
1006		1	30001	VO	VIN								Verd
1006		1	30100										Blau
1006		6	30100	SF	VIN								Blanc
1006		1	30100	SF	VIN								Verd
1006		1	30100	SF	VIN								Blanc, amb nervadures verticals
1006		5	30100	SF	VIN								Blau
1006		1	30100	VO	VIN								Lila
1006		1	30100	VO	VIN								Blau
1006		1	115150	SF	FIN	MO	AO						

C/ Sotstinent Navarro, 12-16 i Bda/ Caçador, 8. Muralla romana - Torres 27 i 28 (Barcelona)

059/12; 052/13; 081/14

U.E.	Núm.	Frag.	Class.	Def. Fragm.	Tipo	Tècnica	Pasta	Decoració Int.	Decoració Ext.	Acabats Int.	Acabats Ext.	Cronologia	Observacions
1006	1	1	15150	VO	COP							-10/15	ETTLINGER R2.1
1006	1	1	15150	VO	ETT	MO	AO					-10/15	Ettlinger R2.1
1006	2	1	13150	VO	ETT	M	AO					-15-15	Ettlinger 171
1006	2	6	15150	PS	PTT							-15/30	ETTLINGER 18.1
1006	3	1	15150	SF						MT			"...ASCOVA"
1006	3	1	15150	SF	FIN	MO	AO			MT			"...ASCOVA"
1006	4	1	15150	PE						MT			"AVLL" PLANTA PEDIS
1006	4	1	15150	PE	FIN	MO	AO			MT			"AVLL" Planta pedis
1006	5	6	15352	VO	TAP								MATEIXA PEÇA
1006	5	6	15352	VO	TAP	TO	AO						Mateixa peça
1006	6	4	15307	VO	DRE	TO	AO					segle I	Dressel 2-4
1006	6	5	15308	CO							EN		PASTA VERMELLOSA, ENGALBA GROGUENCA
1008		1	12401	VO	GET								AMB NANSA
1008		1	12401	VO	GET	TO	AR						Amb nansa
1008		7	15150	SF									
1008		1	15150	VO								-15/15	ETTLINGER 14
1008		1	15150	VO								-15/15	ETTLINGER 17

C/ Sotstinent Navarro, 12-16 i Bda/ Caçador, 8. Muralla romana - Torres 27 i 28 (Barcelona)

059/12; 052/13; 081/14

U.E.	Núm.	Frag.	Class.	Def. Fragm.	Tipo	Tècnica	Pasta	Decoració Int.	Decoració Ext.	Acabats Int.	Acabats Ext.	Cronologia	Observacions
1008		1	15150	VO								-10/50	ETTLINGER 25
1008		2	15150	VO								1/50	ETTLINGER 20
1008		4	15150	VO								1/30	ETTLINGER 19
1008		1	15150	VO	ETT	MO	AO					-15/15	Ettlinger 14
1008		1	15150	VO	ETT	MO	AO					-15/15	Ettlinger 17
1008		1	15150	VO	ETT	MO	AO					-10/50	Ettlinger 25
1008		2	15150	VO	ETT	MO	AO					1/50	Ettlinger 20
1008		4	15150	VO	ETT	MO	AO					1/30	Ettlinger 19
1008		7	15150	SF	FIN	MO	AO						
1008		4	15150	SF	FIN	MO	AO						
1008		3	15150	PE	PTT								
1008		3	15150	PE	PTT	MO	AO						
1008		1	15257	FO	BOL								
1008		1	15257	FO	BOL	TO	AO						
1008		3	15257	SF	BOL								
1008		3	15257	SF	BOL	TO	AO						
1008		3	15257	SF	BOL	TO	AO						

C/ Sotstinent Navarro, 12-16 i Bda/ Caçador, 8. Muralla romana - Torres 27 i 28 (Barcelona)

059/12; 052/13; 081/14

U.E.	Núm.	Frag.	Class.	Def. Fragm.	Tipo	Tècnica	Pasta	Decoració Int.	Decoració Ext.	Acabats Int.	Acabats Ext.	Cronologia	Observacions
1008		5	15307	AN									
1008		5	15307	NA									
1008		3	15307	PI									
1008		61	15307	SF									
1008		2	15307	VO									PASCUAL 1
1008		5	15307	AN	AMF	TO	AO						
1008		5	15307	NA	AMF	TO	AO						
1008		3	15307	PI	AMF	TO	AO						
1008		61	15307	SF	AMF	TO	AO						
1008		2	15307	VO	PAS	TO	AO					segle I	Pascual 1
1008		1	15308	AN									
1008		2	15308	PI									
1008		7	15308	SF									
1008		1	15308	SF									POSSIBLE ORIENTAL
1008		1	15308	AN	AMF	TO	AO						
1008		2	15308	PI	AMF	TO	AO						
1008		7	15308	SF	AMF	TO	AO						

C/ Sotstinent Navarro, 12-16 i Bda/ Caçador, 8. Muralla romana - Torres 27 i 28 (Barcelona)

059/12; 052/13; 081/14

U.E.	Núm.	Frag.	Class.	Def. Fragm.	Tipo	Tècnica	Pasta	Decoració Int.	Decoració Ext.	Acabats Int.	Acabats Ext.	Cronologia	Observacions
1008		1	15308	SF	AMF	TO	AO						Possible oriental
1008		1	15351	SF	CSS								
1008		1	15351	SF	CSS	TO	AO						
1008		1	15351	VO	CSS								
1008		1	15351	VO	CSS	TO	AO						
1008		1	15351	VO	TAP								
1008		1	15351	VO	TAP	TO	AO						
1008		1	15361	CR	CSS								
1008		1	15361	CR	CSS	TO	AO						
1008		1	15361	FO	CSS								
1008		1	15361	FO	CSS	TO	AO						
1008		2	15361	VO	CSS							70/200	HAYES 19/194. MATEIXA PEÇA
1008		2	15361	VO	CSS							70/200	HAYES 19/194
1008		2	15361	VO	HAY	TO	AO					70/200	Hayes 19/194. Mateixa peça
1008		2	15361	VO	HAY	TO	AO					70/200	Hayes 19/194
1008		3	15361	VO	TAP								MATEIXA PEÇA
1008		3	15361	VO	TAP	TO	AO						Mateixa peça

C/ Sotstinent Navarro, 12-16 i Bda/ Caçador, 8. Muralla romana - Torres 27 i 28 (Barcelona)

059/12; 052/13; 081/14

U.E.	Núm.	Frag.	Class.	Def. Fragm.	Tipo	Tècnica	Pasta	Decoració Int.	Decoració Ext.	Acabats Int.	Acabats Ext.	Cronologia	Observacions
1008		1	15370	VO	GET				EN				VERMELLA
1008		1	15370	VO	GET	TO	AO		EN				Vermella
1008		2	15430	FO									
1008		1	15430	PE									
1008		29	15430	SF									
1008		2	15430	FO	FIN	TO	AO						
1008		1	15430	PE	FIN	TO	AO						
1008		29	15430	SF	FIN	TO	AO						
1008		2	15430	AN	GER								
1008		2	15430	AN	GER	TO	AO						
1008		3	15430	NA	GER								
1008		3	15430	NA	GER	TO	AO						
1008		1	15430	VO	GER								
1008		1	15430	VO	GER	TO	AO						
1008		3	15430	VO	GIB								
1008		3	15430	VO	GIB	TO	AO						
1008		1	15430	VO	MOR								AMB FORAT

C/ Sotstinent Navarro, 12-16 i Bda/ Caçador, 8. Muralla romana - Torres 27 i 28 (Barcelona)

059/12; 052/13; 081/14

U.E.	Núm.	Frag.	Class.	Def. Fragm.	Tipo	Tècnica	Pasta	Decoració Int.	Decoració Ext.	Acabats Int.	Acabats Ext.	Cronologia	Observacions
1008		1	15430	VO	MOR	TO	AO						Amb forat
1008		1	15430	VO	OLL								
1008		1	15430	VO	OLL	TO	AO						
1008		1	15450	AN		TO	AR						
1008		7	15450	SF		TO	AR						
1008		1	15450	AN	FIN	TO	AR						
1008		7	15450	SF	FIN	TO	AR						
1008		1	15450	VO	GER	TO	GO						
1008		1	15450	VO	GER	TO	GO						
1008		1	15450	VO	OLL	TO	GO						
1008		1	15450	VO	OLL	TO	GO						
1008		1	15450	VO	TAP	TO	GO						
1008		1	15450	VO	TAP	TO	GO						
1008		1	15470	SF									RETALLADA EN RODÓ
1008		1	15470	SF	FIN								Retallada en rodó
1008		3	15600										Tegula
1008		1	15600										Tegula. Retallada en rodó

C/ Sotstinent Navarro, 12-16 i Bda/ Caçador, 8. Muralla romana - Torres 27 i 28 (Barcelona)

059/12; 052/13; 081/14

U.E.	Núm.	Frag.	Class.	Def. Fragm.	Tipo	Tècnica	Pasta	Decoració Int.	Decoració Ext.	Acabats Int.	Acabats Ext.	Cronologia	Observacions
1008		3	50015										
1008		1	50015										RETALLADA EN RODÓ
1008		1	60051										
1008		1	60101										
1008	1	1	15150	PE	BOL					MT			"AEI" (ATEI), DINS RECTANGLE
1008	1	1	15150	PE	BOL	MO	AO			MT			"AEI" (ATEI), Dins rectangle
1008	2	1	15308	VO									DRESSEL 7-11
1008	2	1	15308	VO	DRE	TO	AO					segle I	Dressel 7-11
1010		1	15230	PE									
1010		1	15230	PE	FIN	MO	AO						
1010		1	15307	VO	AMF	TO	AO						Laietana 1/ Tarraconense 1
1010		1	15308	CO									
1010		1	15308	PI									
1010		10	15308	SF									
1010		1	15308	VO									
1010		1	15308	CO	AMF	TO	AO						
1010		1	15308	PI	AMF	TO	AO						

C/ Sotstinent Navarro, 12-16 i Bda/ Caçador, 8. Muralla romana - Torres 27 i 28 (Barcelona)

059/12; 052/13; 081/14

U.E.	Núm.	Frag.	Class.	Def. Fragm.	Tipo	Tècnica	Pasta	Decoració Int.	Decoració Ext.	Acabats Int.	Acabats Ext.	Cronologia	Observacions
1010		10	15308	SF	AMF	TO	AO						
1010		1	15361	VO	OLL								
1010		1	15361	VO	OLL	TO	AO						
1010		4	15361	VO	TAP								MATEIXA PEÇA
1010		4	15361	VO	TAP	TO	AO						Mateixa peça
1010		1	15431	SF		TO	AO						
1010		1	15431	SF	FIN	TO	AO						
1010		1	15450	SF		TO	GR						
1010		1	15450	SF	FIN	TO	GR						
1011		3	15361	SF									
1011		3	15361	SF	FIN	TO	AO						
1011		1	15361	VO	TAP								
1011		1	15361	VO	TAP	TO	AO						
1015		1	15150	VO									POSSIBLE ETTLINGER 18
1015		1	15150	VO	ETT	MO	AO						Possible Ettlinger 18
1015		5	15307	SF									
1015		5	15307	SF	AMF	TO	AO						

C/ Sotstinent Navarro, 12-16 i Bda/ Caçador, 8. Muralla romana - Torres 27 i 28 (Barcelona)

059/12; 052/13; 081/14

U.E.	Núm.	Frag.	Class.	Def. Fragm.	Tipo	Tècnica	Pasta	Decoració Int.	Decoració Ext.	Acabats Int.	Acabats Ext.	Cronologia	Observacions
1015		1	15353	SF									
1015		1	15353	SF	FIN	TO	AO						
1015		1	15431	NA									
1015		1	15431	SF									
1015		1	15431	NA	FIN	TO	AO						
1015		1	15431	SF	FIN	TO	AO						
1016		6	15150	SF									
1016		1	15150	VO									POSSIBLE ETTLINGER 23.
1016		1	15150	VO	ETT	MO	AO						Possible Ettlinger 23.
1016		6	15150	SF	FIN	MO	AO						
1016		1	15150	PE	PTT								
1016		1	15150	PE	PTT	MO	AO						
1016		1	15202	SF									
1016		1	15202	SF	FIN	MO	AO						
1016		1	15257	FO	BOL								
1016		1	15257	FO	BOL	TO	AO						
1016		1	15257	PE	BOL								

C/ Sotstinent Navarro, 12-16 i Bda/ Caçador, 8. Muralla romana - Torres 27 i 28 (Barcelona)

059/12; 052/13; 081/14

U.E.	Núm.	Frag.	Class.	Def. Fragm.	Tipo	Tècnica	Pasta	Decoració Int.	Decoració Ext.	Acabats Int.	Acabats Ext.	Cronologia	Observacions
1016		1	15257	PE	BOL	TO	AO						
1016		1	15257	SF	BOL								
1016		1	15257	SF	BOL	TO	AO						
1016		3	15307	NA									
1016		1	15307	PI									
1016		22	15307	SF									
1016		10	15307	VO									PASCUAL 1. VORA SENCERA I COLL.
1016		7	15307	VO									MATEIXA PEÇA
1016		3	15307	NA	AMF	TO	AO						
1016		1	15307	PI	AMF	TO	AO						
1016		22	15307	SF	AMF	TO	AO						
1016		7	15307	VO	AMF	TO	AO						Mateixa peça
1016		10	15307	VO	PAS	TO	AO					segle I	Pascual 1. Vora sencera i coll.
1016		2	15308	NA									
1016		1	15308	PI									
1016		4	15308	SF									
1016		2	15308	VO									

C/ Sotstinent Navarro, 12-16 i Bda/ Caçador, 8. Muralla romana - Torres 27 i 28 (Barcelona)

059/12; 052/13; 081/14

U.E.	Núm.	Frag.	Class.	Def. Fragm.	Tipo	Tècnica	Pasta	Decoració Int.	Decoració Ext.	Acabats Int.	Acabats Ext.	Cronologia	Observacions
1016		2	15308	NA	AMF	TO	AO						
1016		1	15308	PI	AMF	TO	AO						
1016		4	15308	SF	AMF	TO	AO						
1016		2	15308	VO	AMF	TO	AO					August	Dressel 23/ Haltern 61
1016		FO	15330										
1016		1	15330	FO	LLU	MO	AO						
1016		1	15431	FO		TO	AR						
1016		1	15431	NA									HORITZONTAL AMB INCISONS
1016		1	15431	NA		TO	AR						
1016		18	15431	SF									
1016		1	15431	SF		TO	AR						
1016		1	15431	FO	FIN	TO	AR						
1016		1	15431	NA	FIN	TO	AO						Horitzontal amb incisions
1016		1	15431	NA	FIN	TO	AR						
1016		18	15431	SF	FIN	TO	AO						
1016		1	15431	SF	FIN	TO	AR						
1016		1	15431	VO	FIN								

C/ Sotstinent Navarro, 12-16 i Bda/ Caçador, 8. Muralla romana - Torres 27 i 28 (Barcelona)

059/12; 052/13; 081/14

U.E.	Núm.	Frag.	Class.	Def. Fragm.	Tipo	Tècnica	Pasta	Decoració Int.	Decoració Ext.	Acabats Int.	Acabats Ext.	Cronologia	Observacions
1016		1	15431	VO	FIN	TO	AO						
1016		1	15431	NA	GER								
1016		1	15431	NA	GER	TO	AO						
1016		1	15450	FO		TO	GR						
1016		1	15450	VO	CSS	TO	GR						
1016		1	15450	VO	CSS	TO	GR						
1016		1	15450	FO	FIN	TO	GR						
1016		1	15450	SF	FIN	TO	GR						
1016		1	15450	SF	FIN	TO	GR						
1016		2	15450	VO	OLL	TO	GR						
1016		2	15450	VO	OLL	TO	GR						
1016		1	15470	SF									RETALLADA EN RODÓ
1016		1	15470	SF	FIN								Retallada en rodó
1016		1	15500		TPP								SENCER
1016		1	15500		TPP								Sencer
1016		1	15600										Imbrex
1016		1	30000	VO									BLAU

C/ Sotstinent Navarro, 12-16 i Bda/ Caçador, 8. Muralla romana - Torres 27 i 28 (Barcelona)

059/12; 052/13; 081/14

U.E.	Núm.	Frag.	Class.	Def. Fragm.	Tipo	Tècnica	Pasta	Decoració Int.	Decoració Ext.	Acabats Int.	Acabats Ext.	Cronologia	Observacions
1016		1	30100	VO									Blau
1016		1	50005										

MEMÒRIA DE LA INTERVENCIÓ ARQUEOLÒGICA PREVENTIVA EFECTUADA AL CARRER DEL SOTSTINENT NAVARRO, 12-16 / BAIXADA DE CAÇADOR, 8. MURALLA ROMANA, TORRES 27 I 28

DISTRICTE DE CIUTAT VELLA, BARCELONA

(Codi Servei d'Arqueologia 059/12; 052/13; 081/14)

VOLUM VIII. FITXES DE RESTAURACIÓ DE MATERIALS

Dates de la intervenció arqueològica:

12 de novembre de 2012 al 25 de gener de 2013

12 de juny al 2 d'agost de 2013

2 al 13 de setembre de 2013

7 al 31 d'octubre de 2013

24 d'octubre al 31 de desembre de 2013

2 al 17 de gener de 2014

22 d'abril al 20 de juny de 2014

23 de juny al 15 de juliol de 2014

15 de desembre de 2014 al 15 de febrer de 2015

2 al 31 de març de 2015

1 d'abril al 30 d'abril de 2015

ÍNDEX DE VOLUMS

VOLUM I.....Memòria de la intervenció arqueològica

VOLUM II.....Annex fotogràfic

VOLUM III.....Annex planimètric

VOLUM IV.....Fitxes UE. I

VOLUM V.....Fitxes UE. II

VOLUM VI.....Inventari material. I

VOLUM VII.....Inventari material. II

VOLUM VIII.....Fitxes de restauració de materials

VOLUM IX.....Dibuix material. I

VOLUM X.....Dibuix material. II

Arqueòleg director de la intervenció: Jordi Ramos Ruiz

Gestió de la intervenció: ATICS SL

Fitxes de restauració de materials: Gamarra & Garcia. Conservació i Restauració SL

Mataró, juny de 2017

MHCB-Servei d'Arqueologia
Departament de Conservació-Restauració

Ceràmica

BDRestauració
R-12321

IDENTIFICACIÓ DE LA PEÇA

Objecte	Material de substrat	Tècnica	Descripció	Mesures
llàntia	ceràmica	motlle	Llàntia de ceràmica. Part central adornada amb motius floral i animal . Proveïda amb un engalba , un barbotina especial de fang Per sota, presenta segell del fabricant.	h. 3 cm
		a mà		amp. 7,5 cm
Tipologia	Estrat superficial			llarg. 9 cm
				gruix
Cronologia				∅

Dades arqueològiques

Codi Interv.	Denominació intervenció
052/13	Sotstinent Navarro

Identificació arqueològica: UE 745

ESTAT DE CONSERVACIÓ

Anàlisi visual

Estat peça	Núm fragments
peça incompleta	8

☒ Documentació gràfica
☐ Veure observacions

formes d'alteració

Substrat	Afectació	Estrat superficial	Afectació
fissures	puntual	dipòsit superficial	extesa
desgast	puntual	terra	

Anàlisi físico-química

Objectius	Resultats

Característiques tècniques

☐ Veure documents aportats

Valoració

OBJECTIUS DEL TRACTAMENT

☒ Neteja ☐ Eliminació intervencions anteriors ☒ Estabilització ☒ Restauració ☒ Consolidació ☒ Embalatge

DOCUMENTACIÓ GRÀFICA

Més imatges

imatge inicial



imatge final







INTERVENCIONS ANTERIORS

Intervencions in situ

Acció	Producte	%	Disolvent	Sistema aplicació
embalatge	*bossa i caixa hermètica*			

Laboratori

Documentació aportada: ☐ *Gràfica* ☐ *Altres* ☐ *Veure observacions*

PROCÉS CONSERVACIÓ-RESTAURACIÓ

Neteja / Tractament químic

Tractament	Objectius	Producte	Sistema d'aplicació	Temps	TºC	Valoració
A	*eliminació de sals*	*aigua destil.lada*	*banys*	*24h*		
B	*eliminació de la brutícia superficial*	*aigua destil.lada*	*immersió i raspallat*			
C	*assecatge*		*armari estufa*	*15'*	*50*	

Restauració

Procediment	Producte	Aplicació
unió de fragments	*adhesiu nitrocel.lulòsic Imedio*	

Consolidació

Tipus	Producte	%	Disolvent	Sistema aplicació

EMBALATGE / PRESENTACIÓ

Tipus	Producte
embalatge	*bossa hermètica*
suport especial	*escuma polietilè*

REFERÈNCIES GRÀFIQUES

Nº Gràfic	Suport gràfic	Moment
I12321a	*foto digital*	*inicial*
I12321b	*foto digital*	*inicial*
P12321a	*foto digital*	*procés*
P12321b	*foto digital*	*procés*
P12321c	*foto digital*	*procés*
F12321a	*foto digital*	*final*
F12321b	*foto digital*	*final*

OBSERVACIONS

**Durant el procés de neteja , la peça es va desmuntar en tretze fragments , deixant visibles en el fragment principal per sota, les empremtes dactilars , fruit del procés de fabricació .*
** Veure documentació fotogràfica*

RECOMANACIONS DE CONSERVACIÓ

H.R.	*50 - 60%*
T.Cº	*18 -20 ºC*
Lux	*entorn els 50 lux*
Altres	

REFERÈNCIES BIBLIOGRÀFIQUES

TRACTAMENT

Efectuat per *Gamarra&Garcia. Montserrat Soriano*

Revisat per *Montserrat Pugès*

Data inici *09/07/2014* *Data final* *29/10/2015*

MHCB-Servei d'Arqueologia
Departament de Conservació-Restauració

Ceràmica

BDRestauració
R-12383

IDENTIFICACIÓ DE LA PEÇA

Objecte	Material de substrat	Tècnica	Descripció	Mesures
fitxa	ceràmica	a mà	Fitxa de ceràmica esgrafiada.	h.
				amp.
Tipologia				llarg.
	Estrat superficial			gruix 0,7 cm
Cronologia				∅ 3,4 cm

Dades arqueològiques

Codi Interv.	Denominació intervenció
052/13	Sotstinent Navarro

Identificació arqueològica: UE 526

ESTAT DE CONSERVACIÓ

Anàlisi visual

Estat peça	Núm fragments
peça completa	

☐ Documentació gràfica
☐ Veure observacions

formes d'alteració

Substrat	Afectació	Estrat superficial	Afectació
desgast	total	dipòsit superficial	extesa
fractura	puntual		
atac biològic	puntual		

Anàlisi físico-química

Objectius	Resultats

Característiques tècniques

☐ Veure documents aportats

Valoració

OBJECTIUS DEL TRACTAMENT

☒ Neteja ☐ Eliminació intervencions anteriors ☒ Estabilització ☐ Restauració ☐ Consolidació ☒ Embalatge

DOCUMENTACIÓ GRÀFICA

Més imatges

imatge inicial



imatge final







INTERVENCIONS ANTERIORS

Intervencions in situ

Acció	Producte	%	Disolvent	Sistema aplicació
embalatge	*bossa i caixa hermètica*			

Laboratori

Documentació aportada: ☐ *Gràfica* ☐ *Altres* ☐ *Veure observacions*

PROCÉS CONSERVACIÓ-RESTAURACIÓ

Neteja / Tractament químic

Tractament	Objectius	Producte	Sistema d'aplicació	Temps	TºC	Valoració
A	*eliminació de sals*	*aigua destil.lada*	*bany*	*24h*		
B	*eliminació dels dipòsits superficials*	*aigua destil.lada*	*raspallet*			
C	*eliminació de fongs*	*alcohol 96º*	*bany*	*segons*		
D	*assecatge*		*armari estufa*	*15'*	*50*	

Restauració

Procediment	Producte	Aplicació

Consolidació

Tipus	Producte	%	Disolvent	Sistema aplicació

EMBALATGE / PRESENTACIÓ

Tipus	Producte
embalatge	*bossa hermètica*

REFERÈNCIES GRÀFIQUES

Nº Gràfic	Suport gràfic	Moment
I12383a	*foto digital*	*inicial*
I12383b	*foto digital*	*inicial*
F12383a	*foto digital*	*final*
F12383b	*foto digital*	*final*

OBSERVACIONS

** El nivell de neteja no es va aprofundir per deixar més visible el grafit*

RECOMANACIONS DE CONSERVACIÓ

H.R.	*50 - 60%*
T.Cº	*18 -20 ºC*
Lux	*entorn els 50 lux*
Altres	

REFERÈNCIES BIBLIOGRÀFIQUES

TRACTAMENT

Efectuat per *Gamarra&Garcia. Montserrat Soriano*

Revisat per *Montserrat Pugès*

Data inici *28/03/2014* *Data final* *29/10/2015*

MHCB-Servei d'Arqueologia
Departament de Conservació-Restauració

Ceràmica

BDRestauració
R-12384

IDENTIFICACIÓ DE LA PEÇA

Objecte	Material de substrat	Tècnica	Descripció	Mesures
tubuli	ceràmica	feta a mà	Tub de terracota (tubuli)	h.
		torn		amp.
Tipologia	Estrat superficial			llarg. 12 cm
				gruix
Cronologia				∅ ext. 6 cm
				int. 2,7 cm

Dades arqueològiques

Codi Interv.	Denominació intervenció
052/13	Sotstinent Navarro

Identificació arqueològica: UE 571

ESTAT DE CONSERVACIÓ

Anàlisi visual

Estat peça	Núm fragments
peça completa	

☐ Documentació gràfica
☐ Veure observacions

formes d'alteració

Substrat	Afectació	Estrat superficial	Afectació
desgast	puntual	brutícia superficial	extesa
pèrdua material	puntual	terra	

Anàlisi físico-química

Objectius	Resultats

Característiques tècniques

☐ Veure documents aportats

Valoració

OBJECTIUS DEL TRACTAMENT

☒ Neteja ☐ Eliminació intervencions anteriors ☒ Estabilització ☐ Restauració ☐ Consolidació ☒ Embalatge

DOCUMENTACIÓ GRÀFICA

Més imatges

imatge inicial



imatge final







INTERVENCIONS ANTERIORS

Intervencions in situ

Acció	Producte	%	Disolvent	Sistema aplicació
embalatge	*bossa*			

Laboratori

Documentació aportada: ☐ *Gràfica* ☐ *Altres* ☐ *Veure observacions*

PROCÉS CONSERVACIÓ-RESTAURACIÓ

Neteja / Tractament químic

Tractament	Objectius	Producte	Sistema d'aplicació	Temps	TºC	Valoració
A	*eliminació dels dipòsits superficials*	*aigua destil.lada*	*immersió i raspallat*			
B	*eliminació de sals*	*aigua destil.lada*	*bany*	*24h*		
C	*assecatge*		*armari estufa*	*1h*	*50*	

MHCB-Servei d'Arqueologia
Departament de Conservació-Restauració

Lític

BDRestauració
R-12374

IDENTIFICACIÓ DE LA PEÇA

Objecte	Material de substrat	Tècnica	Descripció	Mesures
fragment	*morter*		*Fragment mosaic, tessel·les de color blanc i blau grisenc Tessellatum, bedding layer, nucleus.*	*h.*
Tipologia	*marbre*			*amp.*
	Estrat superficial			*llarg.*
Cronologia				*gruix*
				∅

Dades arqueològiques

Codi Interv.	Denominació intervenció
052/13	*Sotstinent Navarro*

Identificació arqueològica

UE741

ESTAT DE CONSERVACIÓ

Anàlisi visual

Estat peça	Núm fragments
peça incompleta	*1*

☐ *Documentació gràfica*
☐ *Veure observacions*

formes d'alteració

Substrat	Afectació	Estrat superficial	Afectació
dipòsit superficial terra	*total*	*concreció*	*puntual*
		dipòsit superficial	*extesa*

Anàlisi físico-química

Objectius	Resultats
Característiques tècniques	

☐ *Veure documents aportats*

Valoració

OBJECTIUS DEL TRACTAMENT

☒ *Neteja* ☐ *Eliminació intervencions anteriors* ☐ *Estabilització* ☐ *Restauració* ☐ *Consolidació* ☒ *Embalatge*

DOCUMENTACIÓ GRÀFICA

Més imatges

imatge inicial



imatge final







INTERVENCIONS ANTERIORS

Intervencions in situ

Acció	Producte	%	Disolvent	Sistema aplicació
embalatge	*bossa*			

Laboratori

Documentació aportada: ☐ *Gràfica* ☐ *Altres* ☐ *Veure observacions*

PROCÉS CONSERVACIÓ-RESTAURACIÓ

Neteja / Tractament químic

Tractament	Objectius	Producte	Sistema d'aplicació	Temps	TºC	Valoració
A	*eliminació de la brutícia superficial*	*raspall suau, palet de fusta*	*neteja mecànica*			
B	*eliminació de la brutícia superficial*	*alcohol 50% + aigua destil.lada 50%*	*raspallet*			

Restauració

Procediment	Producte	Aplicació

Consolidació

Tipus	Producte	%	Disolvent	Sistema aplicació

EMBALATGE / PRESENTACIÓ

Tipus	Producte
embalatge	*bossa hermètica*
suport especial	*escuma polietilè*

REFERÈNCIES GRÀFIQUES

Nº Gràfic	Suport gràfic	Moment
I12374a	*foto digital*	*inicial*
I12374b	*foto digital*	*inicial*
I12374c	*foto digital*	*inicial*
F12374a	*foto digital*	*final*
F12374b	*foto digital*	*final*
F12374c	*foto digital*	*final*

OBSERVACIONS

RECOMANACIONS DE CONSERVACIÓ

H.R.	*50 -60%*
T.Cº	*18 -20 ºC*
Lux	*entorn els 50 lux*
Altres	

REFERÈNCIES BIBLIOGRÀFIQUES

TRACTAMENT

Efectuat per *Gamarra&Garcia. Montserrat Soriano*

Revisat per *Montserrat Pugès*

Data inici *09/07/2014* *Data final* *29/10/2015*

MHCB-Servei d'Arqueologia
Departament de Conservació-Restauració

Lític

BDRestauració
R-12377

IDENTIFICACIÓ DE LA PEÇA

Objecte	Material de substrat	Tècnica	Descripció	Mesures
tessel.la	*marbre*		*2 Fragments de marbre i 7 tessel·les.* *(6 tessel·les de pasta vítria)* *Mides frag.marbre gran. 5 x 4,5 x 1,1 cm*	*h.*
	pasta vítria			*amp.*
Tipologia				*llarg.*
	Estrat superficial			*gruix*
Cronologia				∅

Dades arqueològiques

Codi Interv.	Denominació intervenció
052/13	*Sotstinent Navarro*

Identificació arqueològica

UE1000 UE748 UE708 UE735 UE580 UE741

ESTAT DE CONSERVACIÓ

Anàlisi visual

Estat peça	Núm fragments

☐ *Documentació gràfica*
☐ *Veure observacions*

formes d'alteració

Substrat	Afectació	Estrat superficial	Afectació
		restes terroses	*extesa*
		brutícia superficial	*extesa*

Anàlisi físico-química

Objectius	Resultats

Característiques tècniques

☐ *Veure documents aportats*

Valoració

OBJECTIUS DEL TRACTAMENT

☒ *Neteja* ☐ *Eliminació intervencions anteriors* ☐ *Estabilització* ☐ *Restauració* ☐ *Consolidació* ☒ *Embalatge*

DOCUMENTACIÓ GRÀFICA

Més imatges

imatge inicial



imatge final







INTERVENCIONS ANTERIORS

Intervencions in situ

Acció	Producte	%	Disolvent	Sistema aplicació
embalatge	*bossa*			

Laboratori

Documentació aportada: ☐ *Gràfica* ☐ *Altres* ☐ *Veure observacions*

PROCÉS CONSERVACIÓ-RESTAURACIÓ

Neteja / Tractament químic

Tractament	Objectius	Producte	Sistema d'aplicació	Temps	TºC	Valoració
A	*eliminació de la brutícia superficial*	*alcohol 50% + aigua destil.lada 50%*	*raspallet, cotó i palet de fusta*			
B	*eliminació de les concrecions*		*bisturí*			

MHCB-Servei d'Arqueologia
Departament de Conservació-Restauració

Lític

BDRestauració
R-12378

IDENTIFICACIÓ DE LA PEÇA

Objecte	Material de substrat	Tècnica	Descripció	Mesures
fitxa	*marbre*		*1 fitxa de marbre i 1 fragment de sílex* *Fitxa 1,5 cm diàmetre* *Sílex 2,5 x 1 cm*	*h.* *amp.* *llarg.* *gruix* *Ø*

Tipologia

Estrat superficial

Cronologia

Dades arqueològiques

Codi Interv.	Denominació intervenció
052/13	*Sotstinent Navarro*

Identificació arqueològica

UE616 UE708

ESTAT DE CONSERVACIÓ

Anàlisi visual

Estat peça	Núm fragments

☐ *Documentació gràfica*
☐ *Veure observacions*

formes d'alteració

Substrat	Afectació	Estrat superficial	Afectació
		concreció	*puntual*
		restes terroses	*puntual*

Anàlisi físico-química

Objectius	Resultats

Característiques tècniques

☐ *Veure documents aportats*

Valoració

OBJECTIUS DEL TRACTAMENT

☒ *Neteja* ☐ *Eliminació intervencions anteriors* ☐ *Estabilització* ☐ *Restauració* ☐ *Consolidació* ☒ *Embalatge*

DOCUMENTACIÓ GRÀFICA

Més imatges

imatge inicial



imatge final







INTERVENCIONS ANTERIORS

Intervencions in situ

Acció	Producte	%	Disolvent	Sistema aplicació
embalatge	*bossa*			

Laboratori

Documentació aportada: ☐ *Gràfica* ☐ *Altres* ☐ *Veure observacions*

PROCÉS CONSERVACIÓ-RESTAURACIÓ

Neteja / Tractament químic

Tractament	Objectius	Producte	Sistema d'aplicació	Temps	TºC	Valoració
A	*eliminació de la brutícia superficial*	*alcohol 50% + aigua destil.lada 50%*	*raspallet, cotó i palet de fusta*			
B	*eliminació de les concrecions*		*bisturí*			

MHCB-Servei d'Arqueologia
Departament de Conservació-Restauració

Metall

BDRestauració
R-11662

IDENTIFICACIÓ DE LA PEÇA

Objecte	Material de substrat	Tècnica	Descripció	Mesures
moneda	*bronze*	*encuny*		*h.*
				amp.
Tipologia				*llarg.*
	Estrat superficial			*gruix* *0,4 cm*
Cronologia				∅ *3 cm*
				19,38g

Dades arqueològiques

Codi Interv.	Denominació intervenció
052/13	*Sotstinent Navarro*

Identificació arqueològica

UE723

ESTAT DE CONSERVACIÓ

Anàlisi visual

alteracions físiques

Estat peça	Tipus alteració
peça completa	*concrecions*
Núm fragments	*sorra concrec.*
	desgast

productes de corrosió

Prod. corrosió	Afectació
carbonats	*extesa*
clorurs	*puntual*

Anàlisi físico-química

Tipus d'anàlisi

Resultats

INTERVENCIONS ANTERIORS

Intervencions in situ

Acció	Producte	%	Disolvent	Sistema aplicació
embalatge	*bossa polietilè*			

Laboratori

☐ *Documentació gràfica* ☐ *Veure observacions*

OBJECTIUS

- ☒ *Neteja*
- ☒ *Estabilització*
- ☒ *Consolidació*
- ☐ *Restauració*
- ☒ *Embalatge*

DOCUMENTACIÓ GRÀFICA

Més imatges

imatge inicial



imatge final







PROCÉS CONSERVACIÓ-RESTAURACIÓ

Neteja / Tractament químic

Tractament	Objectius	Producte	%	Disolvent	Sistema d'aplicació	Temps	TºC	Test	Valoració
A	*estobar concrecions*	*hexametafosfat sòdic*	*10*	*aigua dest.*	*bany*	*1h*		☐ *positiu*	
B	*eliminació de brut.sup. i prod.corrosió*				*bisturí, l.binocular i*			☐ *positiu*	
C	*comprovació de sals*				*campana d'humitat*	*48h*		☐ *positiu*	
D	*assecatge*				*armari estufa*	*10'*	*50*	☐ *positiu*	
								☐ *positiu*	
								☐ *positiu*	
								☐ *positiu*	
								☐ *positiu*	
								☐ *positiu*	
								☐ *positiu*	
								☐ *positiu*	
								☐ *positiu*	
								☐ *positiu*	
								☐ *positiu*	
								☐ *positiu*	
								☐ *positiu*	
								☐ *positiu*	
								☐ *positiu*	
								☐ *positiu*	
								☐ *positiu*	
								☐ *positiu*	
								☐ *positiu*	
								☐ *positiu*	
								☐ *positiu*	
								☐ *positiu*	
								☐ *positiu*	
								☐ *positiu*	
								☐ *positiu*	
								☐ *positiu*	
								☐ *positiu*	
								☐ *positiu*	
								☐ *positiu*	
								☐ *positiu*	
								☐ *positiu*	

Restauració

Procediment	Producte	Aplicació
Unió fragments ☐		
Reintegració ☐		
Acabat superficie ☐		
Altres		

Inhibició

Producte	%	Disolvent	Aplicació	Temps	TºC	Assecatge
Timol	*2*	*alcohol*	*bany*	*2h*		*ambient*

Consolidació

Producte	%	Disolvent	Aplicació	Temps	TºC	Assecatge
PVA	*2*	*alcohol*	*bany*	*uns segons*		*ambient*

REFERÈNCIES GRÀFIQUES

Nº Gràfic	Suport gràfic	Moment
I11662a	*foto digital*	*inicial*
I11662b	*foto digital*	*inicial*
F11662a	*foto digital*	*final*
F11662b	*foto digital*	*final*

EMBALATGE

- ☒ *Bossa polietilè amb tanca*
- ☐ *Caixa hermètica*
- ☐ *Regulador d'humitat*
- ☐ *Suport especial*
- ☐ *Altres*

RECOMANACIONS DE CONSERVACIÓ

H.R.	*entorn el 30%*
T.Cº	*18 - 20 ºC*
Lux	*inferior a 50 lux*
Altres	

OBSERVACIONS

REFERÈNCIES BIBLIOGRÀFIQUES

Mourey, W.: La conservation des antiquités métalliques. L.C.R.R.

TRACTAMENT

Efectuat per	*Gamarra&Garcia. Montserrat Soriano*
Revisat per	*Montserrat Pugès*
Data inici	*09/07/2014*
Data final	*29/10/2015*

MHCB-Servei d'Arqueologia
Departament de Conservació-Restauració

Metall

BDRestauració
R-11664

IDENTIFICACIÓ DE LA PEÇA

Objecte	Material de substrat	Tècnica	Descripció	Mesures
moneda	*bronze*	*encuny*		*h.*
				amp.
Tipologia				*llarg.*
	Estrat superficial			*gruix* 2 mm
Cronologia				∅ 2,3 cm
				4,98g

Dades arqueològiques

Codi Interv.	Denominació intervenció
052/13	*Sotstinent Navarro*

Identificació arqueològica

UE 802

ESTAT DE CONSERVACIÓ

Anàlisi visual

alteracions físiques

Estat peça	Tipus alteració
peça completa	*concrecions*
Núm fragments	*desgast*
	sorra concrec.

productes de corrosió

Prod. corrosió	Afectació
carbonats	*extesa*
clorurs	*puntual*
òxids	*extesa*

Anàlisi físico-química

Tipus d'anàlisi

Resultats

INTERVENCIONS ANTERIORS

Intervencions in situ

Acció	Producte	%	Disolvent	Sistema aplicació
embalatge	*bossa polietilè*			

Laboratori

☐ *Documentació gràfica* ☐ *Veure observacions*

OBJECTIUS

- ☒ *Neteja*
- ☒ *Estabilització*
- ☒ *Consolidació*
- ☐ *Restauració*
- ☒ *Embalatge*

DOCUMENTACIÓ GRÀFICA

Més imatges

imatge inicial



imatge final







PROCÉS CONSERVACIÓ-RESTAURACIÓ

Neteja / Tractament químic

Tractament	Objectius	Producte	%	Disolvent	Sistema d'aplicació	Temps	TºC	Test	Valoració
A	*estobar concrecions*	*hexametafosfat sòdic*	*10*	*aigua dest.*	*bany*	*1h*		☐ *positiu*	
B	*eliminació de brut.sup. i prod.corrosió*				*bisturí, l.binocular i*			☐ *positiu*	
C	*comprovació de sals*				*campana d'humitat*	*48h*		☐ *positiu*	
D	*assecatge*				*armari estufa*	*10'*	*50*	☐ *positiu*	
								☐ *positiu*	
								☐ *positiu*	
								☐ *positiu*	
								☐ *positiu*	
								☐ *positiu*	
								☐ *positiu*	
								☐ *positiu*	
								☐ *positiu*	
								☐ *positiu*	
								☐ *positiu*	
								☐ *positiu*	
								☐ *positiu*	
								☐ *positiu*	
								☐ *positiu*	
								☐ *positiu*	
								☐ *positiu*	
								☐ *positiu*	
								☐ *positiu*	
								☐ *positiu*	
								☐ *positiu*	
								☐ *positiu*	
								☐ *positiu*	
								☐ *positiu*	
								☐ *positiu*	
								☐ *positiu*	
								☐ *positiu*	
								☐ *positiu*	
								☐ *positiu*	
								☐ *positiu*	
								☐ *positiu*	
								☐ *positiu*	

Restauració

Procediment	Producte	Aplicació
Unió fragments ☐		
Reintegració ☐		
Acabat superficie ☐		
Altres		

Inhibició

Producte	%	Disolvent	Aplicació	Temps	TºC	Assecatge
Timol	*2*	*alcohol*	*bany*	*2h*		*ambient*

Consolidació

Producte	%	Disolvent	Aplicació	Temps	TºC	Assecatge
PVA	*2*	*alcohol*	*bany*	*uns segons*		*ambient*

REFERÈNCIES GRÀFIQUES

Nº Gràfic	Suport gràfic	Moment
I11664a	*foto digital*	*inicial*
I11664b	*foto digital*	*inicial*
F11664a	*foto digital*	*final*
F11664b	*foto digital*	*final*

EMBALATGE

- ☒ *Bossa polietilè amb tanca*
- ☐ *Caixa hermètica*
- ☐ *Regulador d'humitat*
- ☐ *Suport especial*
- ☐ *Altres*

RECOMANACIONS DE CONSERVACIÓ

H.R.	*entorn el 30%*
T.Cº	*18 - 20 ºC*
Lux	*inferior a 50 lux*
Altres	

OBSERVACIONS

REFERÈNCIES BIBLIOGRÀFIQUES

Mourey, W.: La conservation des antiquités métalliques. L.C.R.R.

TRACTAMENT

Efectuat per	*Gamarra&Garcia. Montserrat Soriano*
Revisat per	*Montserrat Pugès*
Data inici	*09/07/2014*
Data final	*29/10/2015*

MHCB-Servei d'Arqueologia
Departament de Conservació-Restauració

Metall

BDRestauració
R-12316

IDENTIFICACIÓ DE LA PEÇA

Objecte	Material de substrat	Tècnica	Descripció	Mesures
moneda	*bronze*	*encuny*		*h.*
				amp.
Tipologia				*llarg.*
	Estrat superficial			*gruix* *1,mm*
Cronologia				∅ *1,2 cm*
				0,64g

Dades arqueològiques

Codi Interv.	Denominació intervenció
052/13	*Sotstinent Navarro*

Identificació arqueològica

UE 701

ESTAT DE CONSERVACIÓ

Anàlisi visual

alteracions físiques

Estat peça	Tipus alteració
peça completa	*brutícia superficial*
Núm fragments	*concrecions*
	desgast

productes de corrosió

Prod. corrosió	Afectació
carbonats	*extesa*
clorurs	*puntual*
òxids	*extesa*

Anàlisi físico-química

Tipus d'anàlisi

Resultats

INTERVENCIONS ANTERIORS

Intervencions in situ

Acció	Producte	%	Disolvent	Sistema aplicació
embalatge	*bossa polietilè*			

Laboratori

☐ *Documentació gràfica* ☐ *Veure observacions*

OBJECTIUS

- ☒ *Neteja*
- ☒ *Estabilització*
- ☒ *Consolidació*
- ☐ *Restauració*
- ☒ *Embalatge*

DOCUMENTACIÓ GRÀFICA

Més imatges

imatge inicial



imatge final







PROCÉS CONSERVACIÓ-RESTAURACIÓ

Neteja / Tractament químic

Tractament	Objectius	Producte	%	Disolvent	Sistema d'aplicació	Temps	TºC	Test	Valoració
A	*estobar concrecions*	*hexametafosfat sòdic*	*10*	*aigua dest.*	*bany*	*2h*		☐ *positiu*	
B	*eliminació de brut.sup. i prod.corrosió*				*bisturí, l.binocular i*			☐ *positiu*	
C	*comprovació de sals*				*campana d'humitat*	*48h*		☐ *positiu*	
D	*assecatge*				*armari estufa*	*10´*	*50*	☐ *positiu*	
								☐ *positiu*	
								☐ *positiu*	
								☐ *positiu*	
								☐ *positiu*	
								☐ *positiu*	
								☐ *positiu*	
								☐ *positiu*	
								☐ *positiu*	
								☐ *positiu*	
								☐ *positiu*	
								☐ *positiu*	
								☐ *positiu*	
								☐ *positiu*	
								☐ *positiu*	
								☐ *positiu*	
								☐ *positiu*	
								☐ *positiu*	
								☐ *positiu*	
								☐ *positiu*	
								☐ *positiu*	
								☐ *positiu*	
								☐ *positiu*	
								☐ *positiu*	
								☐ *positiu*	
								☐ *positiu*	
								☐ *positiu*	
								☐ *positiu*	

Restauració

Procediment	Producte	Aplicació
Unió fragments ☐		
Reintegració ☐		
Acabat superficie ☐		
Altres		

Inhibició

Producte	%	Disolvent	Aplicació	Temps	TºC	Assecatge
Timol	*2*	*alcohol*	*bany*	*2h*		*ambient*

Consolidació

Producte	%	Disolvent	Aplicació	Temps	TºC	Assecatge
PVA	*2*	*alcohol*	*bany*	*uns segons*		*ambient*

REFERÈNCIES GRÀFIQUES

Nº Gràfic	Suport gràfic	Moment
I12316a	*foto digital*	*inicial*
I12316b	*foto digital*	*inicial*
F12316a	*foto digital*	*final*
F12316b	*foto digital*	*final*

EMBALATGE

- ☒ *Bossa polietilè amb tanca*
- ☐ *Caixa hermètica*
- ☐ *Regulador d'humitat*
- ☐ *Suport especial*
- ☐ *Altres*

RECOMANACIONS DE CONSERVACIÓ

H.R.	*entorn el 30%*
T.Cº	*18 - 20 ºC*
Lux	*inferior a 50 lux*
Altres	

OBSERVACIONS

REFERÈNCIES BIBLIOGRÀFIQUES

Mourey, W.: La conservation des antiquités métalliques. L.C.R.R.

TRACTAMENT

Efectuat per *Gamarra&Garcia. Montserrat Soriano*

Revisat per *Montserrat Pugès*

Data inici *09/07/2014* *Data final* *29/10/2015*

MHCB-Servei d'Arqueologia
Departament de Conservació-Restauració

Metall

BDRestauració
R-12317

IDENTIFICACIÓ DE LA PEÇA

Objecte	Material de substrat	Tècnica	Descripció	Mesures
moneda	*bronze*	*encuny*		*h.*
				amp.
Tipologia				*llarg.*
	Estrat superficial			*gruix* 1 mm
Cronologia				∅ 1,2 cm
				0.32g

Dades arqueològiques

Codi Interv.	Denominació intervenció
052/13	*Sotstinent Navarro*

Identificació arqueològica

UE 702

ESTAT DE CONSERVACIÓ

Anàlisi visual

alteracions físiques

Estat peça	Tipus alteració
peça incompleta	*concrecions*
Núm fragments	*terra concrec.*
	desgast
	pèrdua matèria

productes de corrosió

Prod. corrosió	Afectació
carbonats	*extesa*
clorurs	*extesa*
clorurs	*total*

Anàlisi físico-química

Tipus d'anàlisi

Resultats

INTERVENCIONS ANTERIORS

Intervencions in situ

Acció	Producte	%	Disolvent	Sistema aplicació
embalatge	*bossa polietilè*			

Laboratori

☐ *Documentació gràfica* ☐ *Veure observacions*

OBJECTIUS

- ☒ *Neteja*
- ☒ *Estabilització*
- ☒ *Consolidació*
- ☐ *Restauració*
- ☒ *Embalatge*

DOCUMENTACIÓ GRÀFICA

Més imatges

imatge inicial



imatge final







PROCÉS CONSERVACIÓ-RESTAURACIÓ

Neteja / Tractament químic

Tractament	Objectius	Producte	%	Disolvent	Sistema d'aplicació	Temps	TºC	Test	Valoració
A	*estobar concrecions*	*hexametafosfat sòdic*	*10*	*aigua dest.*	*bany*	*2h*		☐ *positiu*	
B	*eliminació de brut.sup. i prod.corrosió*				*bisturí, l.binocular i*			☐ *positiu*	
C	*comprovació de sals*				*campana d'humitat*	*48h*		☐ *positiu*	
E	*eliminació de clorurs puntuals*	*òxid de plata*		*alcohol*	*pinzell*			☐ *positiu*	
F	*comprovació de sals*				*campana d'humitat*	*48h*		☐ *positiu*	
G	*assecatge*				*armari estufa*	*10'*	*50*	☐ *positiu*	
								☐ *positiu*	
								☐ *positiu*	
								☐ *positiu*	
								☐ *positiu*	
								☐ *positiu*	
								☐ *positiu*	
								☐ *positiu*	
								☐ *positiu*	
								☐ *positiu*	
								☐ *positiu*	
								☐ *positiu*	
								☐ *positiu*	
								☐ *positiu*	
								☐ *positiu*	
								☐ *positiu*	
								☐ *positiu*	
								☐ *positiu*	
								☐ *positiu*	
								☐ *positiu*	
								☐ *positiu*	
								☐ *positiu*	
								☐ *positiu*	
								☐ *positiu*	
								☐ *positiu*	
								☐ *positiu*	
								☐ *positiu*	

Restauració

Procediment	Producte	Aplicació
Unió fragments ☐		
Reintegració ☐		
Acabat superficie ☐		
Altres		

Inhibició

Producte	%	Disolvent	Aplicació	Temps	TºC	Assecatge
Timol	*2*	*alcohol*	*bany*	*2h*		*ambient*

Consolidació

Producte	%	Disolvent	Aplicació	Temps	TºC	Assecatge
PVA	*2*	*alcohol*	*bany*	*uns segons*		*ambient*

REFERÈNCIES GRÀFIQUES

Nº Gràfic	Suport gràfic	Moment
I12317a	*foto digital*	*inicial*
I12317b	*foto digital*	*inicial*
F12317a	*foto digital*	*final*
F12317b	*foto digital*	*final*

EMBALATGE

- ☒ *Bossa polietilè amb tanca*
- ☐ *Caixa hermètica*
- ☐ *Regulador d'humitat*
- ☐ *Suport especial*
- ☐ *Altres*

RECOMANACIONS DE CONSERVACIÓ

H.R.	*entorn el 30%*
T.Cº	*18 - 20 ºC*
Lux	*inferior a 50 lux*
Altres	

OBSERVACIONS

REFERÈNCIES BIBLIOGRÀFIQUES

Mourey, W.: La conservation des antiquités métalliques. L.C.R.R.

TRACTAMENT

Efectuat per	*Gamarra&Garcia. Montserrat Soriano*
Revisat per	*Montserrat Pugès*
Data inici	*09/07/2014*
Data final	*29/10/2015*

MHCB-Servei d'Arqueologia
Departament de Conservació-Restauració

Metall

BDRestauració
R-12318

IDENTIFICACIÓ DE LA PEÇA

Objecte	Material de substrat	Tècnica	Descripció	Mesures
moneda	*bronze*	*encuny*		*h.*
				amp.
Tipologia				*llarg.*
	Estrat superficial			*gruix* 1 mm
Cronologia				∅ 1,2 cm
				0,79g

Dades arqueològiques

Codi Interv.	Denominació intervenció
052/13	*Sotstinent Navarro*

Identificació arqueològica

UE 720

ESTAT DE CONSERVACIÓ

Anàlisi visual

alteracions físiques

Estat peça	Tipus alteració
peça completa	*concrecions*
Núm fragments	*sorra concrec.*

productes de corrosió

Prod. corrosió	Afectació
carbonats	*extesa*
clorurs	*puntual*
òxids	*extesa*

Anàlisi físico-química

Tipus d'anàlisi

Resultats

INTERVENCIONS ANTERIORS

Intervencions in situ

Acció	Producte	%	Disolvent	Sistema aplicació
embalatge	*bossa polietilè*			

Laboratori

☐ *Documentació gràfica* ☐ *Veure observacions*

OBJECTIUS

- ☒ *Neteja*
- ☒ *Estabilització*
- ☒ *Consolidació*
- ☐ *Restauració*
- ☒ *Embalatge*

DOCUMENTACIÓ GRÀFICA

Més imatges

imatge inicial



imatge final







PROCÉS CONSERVACIÓ-RESTAURACIÓ

Neteja / Tractament químic

Tractament	Objectius	Producte	%	Disolvent	Sistema d'aplicació	Temps	TºC	Test	Valoració
A	*estobar concrecions*	*hexametafosfat sòdic*	*10*	*aigua dest.*	*bany*	*2h*		☐ *positiu*	
B	*eliminació de brut.sup. i prod.corrosió*				*bisturí, l.binocular i*			☐ *positiu*	
C	*comprovació de sals*				*campana d'humitat*			☐ *positiu*	
D					*armari estufa*	*10'*	*50*	☐ *positiu*	
								☐ *positiu*	
								☐ *positiu*	
								☐ *positiu*	
								☐ *positiu*	
								☐ *positiu*	
								☐ *positiu*	
								☐ *positiu*	
								☐ *positiu*	
								☐ *positiu*	
								☐ *positiu*	
								☐ *positiu*	
								☐ *positiu*	
								☐ *positiu*	
								☐ *positiu*	
								☐ *positiu*	
								☐ *positiu*	
								☐ *positiu*	
								☐ *positiu*	
								☐ *positiu*	
								☐ *positiu*	
								☐ *positiu*	
								☐ *positiu*	
								☐ *positiu*	
								☐ *positiu*	
								☐ *positiu*	
								☐ *positiu*	
								☐ *positiu*	
								☐ *positiu*	
								☐ *positiu*	
								☐ *positiu*	
								☐ *positiu*	
								☐ *positiu*	
								☐ *positiu*	
								☐ *positiu*	
								☐ *positiu*	

Restauració

Procediment	Producte	Aplicació
Unió fragments ☐		
Reintegració ☐		
Acabat superficie ☐		
Altres		

Inhibició

Producte	%	Disolvent	Aplicació	Temps	TºC	Assecatge
Timol	*2*	*alcohol*	*bany*	*2h*		*ambient*

Consolidació

Producte	%	Disolvent	Aplicació	Temps	TºC	Assecatge
PVA	*2*	*alcohol*	*pinzell*	*uns segons*		*ambient*

REFERÈNCIES GRÀFIQUES

Nº Gràfic	Suport gràfic	Moment
I12318a	*foto digital*	*inicial*
I12318b	*foto digital*	*inicial*
F12318a	*foto digital*	*final*
F12318b	*foto digital*	*final*

EMBALATGE

- ☐ *Bossa polietilè amb tanca*
- ☐ *Caixa hermètica*
- ☐ *Regulador d'humitat*
- ☐ *Suport especial*
- ☐ *Altres*

RECOMANACIONS DE CONSERVACIÓ

H.R.	*entorn el 30%*
T.Cº	*18 - 20 ºC*
Lux	*inferior a 50 lux*
Altres	

OBSERVACIONS

REFERÈNCIES BIBLIOGRÀFIQUES

Mourey, W.: La conservation des antiquités métalliques. L.C.R.R.

TRACTAMENT

Efectuat per *Gamarra&Garcia. Montserrat Soriano*

Revisat per *Montserrat Pugès*

Data inici *09/07/2014* *Data final* *29/10/2015*

MHCB-Servei d'Arqueologia
Departament de Conservació-Restauració

Metall

BDRestauració
R-12319

IDENTIFICACIÓ DE LA PEÇA

Objecte	Material de substrat	Tècnica	Descripció	Mesures
moneda	*plata*	*encuny*		*h.*
				amp.
Tipologia				*llarg.*
	Estrat superficial			*gruix* *0,1 mm ?*
Cronologia				∅ *0,7 cm*
				0,02 g

Dades arqueològiques

Codi Interv.	Denominació intervenció
052/13	*Sotstinent Navarro*

Identificació arqueològica

UE 737

ESTAT DE CONSERVACIÓ

Anàlisi visual

alteracions físiques

Estat peça	Tipus alteració
peça completa	*concrecions*
Núm fragments	*restes terroses*

productes de corrosió

Prod. corrosió	Afectació
òxids	*extesa*
carbonats	*extesa*

Anàlisi físico-química

Tipus d'anàlisi

Resultats

INTERVENCIONS ANTERIORS

Intervencions in situ

Acció	Producte	%	Disolvent	Sistema aplicació
embalatge	*bossa polietilè*			

Laboratori

☐ *Documentació gràfica* ☐ *Veure observacions*

OBJECTIUS

- ☒ *Neteja*
- ☒ *Estabilització*
- ☒ *Consolidació*
- ☐ *Restauració*
- ☒ *Embalatge*

DOCUMENTACIÓ GRÀFICA

Més imatges

imatge inicial



imatge final







PROCÉS CONSERVACIÓ-RESTAURACIÓ

Neteja / Tractament químic

Tractament	Objectius	Producte	%	Disolvent	Sistema d'aplicació	Temps	TºC	Test	Valoració
A	*eliminació d'òxids*	*àcid fòrmic*	*10*	*aigua dest.*	*bany*	*1h*		☐ *positiu*	
B	*eliminació d'òxids*				*pinzell cerres curtes*			☐ *positiu*	
C	*repetició del tractament*							☐ *positiu*	
D	*assecatge*			*alcohol*	*bany*	*1h*		☐ *positiu*	
								☐ *positiu*	
								☐ *positiu*	
								☐ *positiu*	
								☐ *positiu*	
								☐ *positiu*	
								☐ *positiu*	
								☐ *positiu*	
								☐ *positiu*	
								☐ *positiu*	
								☐ *positiu*	
								☐ *positiu*	
								☐ *positiu*	
								☐ *positiu*	
								☐ *positiu*	
								☐ *positiu*	
								☐ *positiu*	
								☐ *positiu*	
								☐ *positiu*	
								☐ *positiu*	
								☐ *positiu*	
								☐ *positiu*	
								☐ *positiu*	
								☐ *positiu*	
								☐ *positiu*	
								☐ *positiu*	
								☐ *positiu*	
								☐ *positiu*	
								☐ *positiu*	
								☐ *positiu*	

Restauració

Procediment	Producte	Aplicació
Unió fragments ☐		
Reintegració ☐		
Acabat superficie ☐		
Altres		

Inhibició

Producte	%	Disolvent	Aplicació	Temps	TºC	Assecatge
Clorofila	*0.1*	*alcohol*	*bany*	*2h*		*ambient*

Consolidació

Producte	%	Disolvent	Aplicació	Temps	TºC	Assecatge
Paraloid B72	*2*	*alcohol*	*bany*	*uns segons*		*ambient*

REFERÈNCIES GRÀFIQUES

Nº Gràfic	Suport gràfic	Moment
I12319a	*foto digital*	*inicial*
I12319b	*foto digital*	*inicial*
F12319a	*foto digital*	*final*
F12319b	*foto digital*	*final*

EMBALATGE

- ☒ *Bossa polietilè amb tanca*
- ☐ *Caixa hermètica*
- ☐ *Regulador d'humitat*
- ☐ *Suport especial*
- ☐ *Altres*

RECOMANACIONS DE CONSERVACIÓ

H.R.	*entorn el 30%*
T.Cº	*18 - 20 ºC*
Lux	*inferior a 50 lux*
Altres	

OBSERVACIONS

**Por la fragilitat de la peça, no s'aprofundeix en la neteja.*

REFERÈNCIES BIBLIOGRÀFIQUES

Mourey, W.: La conservation des antiquités métalliques. L.C.R.R.

TRACTAMENT

Efectuat per *Gamarra&Garcia. Montserrat Soriano*

Revisat per *Montserrat Pugès*

Data inici *09/07/2014* *Data final* *29/10/2015*

MHCB-Servei d'Arqueologia
Departament de Conservació-Restauració

Metall

BDRestauració
R-12320

IDENTIFICACIÓ DE LA PEÇA

Objecte	Material de substrat	Tècnica	Descripció	Mesures
moneda	*bronze i llavors*	*encuny*		*h.*
				amp.
Tipologia				*llarg.*
	Estrat superficial			*gruix* *1 mm*
Cronologia				∅ *1,8 cm*
				1,58g

Dades arqueològiques

Codi Interv.	Denominació intervenció
052/13	*Sotstinent Navarro*

Identificació arqueològica

UE 738

ESTAT DE CONSERVACIÓ

Anàlisi visual

alteracions físiques

Estat peça	Tipus alteració
peça completa	*concrecions*
Núm fragments	*restes terroses*
	pèrdua matèria

productes de corrosió

Prod. corrosió	Afectació
carbonats	*extesa*
clorurs	*extesa*
òxids	*extesa*

Anàlisi físico-química

Tipus d'anàlisi

Resultats

INTERVENCIONS ANTERIORS

Intervencions in situ

Acció	Producte	%	Disolvent	Sistema aplicació
embalatge	*bossa polietilè*			

Laboratori

☐ *Documentació gràfica* ☐ *Veure observacions*

OBJECTIUS

- ☒ *Neteja*
- ☒ *Estabilització*
- ☒ *Consolidació*
- ☐ *Restauració*
- ☒ *Embalatge*

DOCUMENTACIÓ GRÀFICA

Més imatges

imatge inicial



imatge final







PROCÉS CONSERVACIÓ-RESTAURACIÓ

Neteja / Tractament químic

Tractament	Objectius	Producte	%	Disolvent	Sistema d'aplicació	Temps	TºC	Test	Valoració
A	*estobar concrecions*	*hexametafosfat sòdic*	*10*	*aigua dest.*	*bany*	*2h*		☐ *positiu*	
B	*eliminació de brut.sup. i prod.corrosió*				*bisturí, l.binocular i*			☐ *positiu*	
C	*comprovació de sals*				*campana d'humitat*	*48h*		☐ *positiu*	
D	*assecatge*				*armari estufa*	*10'*	*50*	☐ *positiu*	
								☐ *positiu*	
								☐ *positiu*	
								☐ *positiu*	
								☐ *positiu*	
								☐ *positiu*	
								☐ *positiu*	
								☐ *positiu*	
								☐ *positiu*	
								☐ *positiu*	
								☐ *positiu*	
								☐ *positiu*	
								☐ *positiu*	
								☐ *positiu*	
								☐ *positiu*	
								☐ *positiu*	
								☐ *positiu*	
								☐ *positiu*	
								☐ *positiu*	
								☐ *positiu*	
								☐ *positiu*	
								☐ *positiu*	
								☐ *positiu*	
								☐ *positiu*	
								☐ *positiu*	
								☐ *positiu*	
								☐ *positiu*	
								☐ *positiu*	
								☐ *positiu*	
								☐ *positiu*	
								☐ *positiu*	

Restauració

Procediment	Producte	Aplicació
Unió fragments ☐		
Reintegració ☐		
Acabat superficie ☐		
Altres		

Inhibició

Producte	%	Disolvent	Aplicació	Temps	TºC	Assecatge
Timol	*2*	*alcohol*	*bany*	*2h*		*ambient*

Consolidació

Producte	%	Disolvent	Aplicació	Temps	TºC	Assecatge
PVA	*2*	*alcohol*	*bany*	*uns segons*		*ambient*

REFERÈNCIES GRÀFIQUES

Nº Gràfic	Suport gràfic	Moment
I12320a	*foto digital*	*inicial*
I12320b	*foto digital*	*inicial*
F12320a	*foto digital*	*final*
F12320b	*foto digital*	*final*

EMBALATGE

- ☒ *Bossa polietilè amb tanca*
- ☐ *Caixa hermètica*
- ☐ *Regulador d'humitat*
- ☐ *Suport especial*
- ☐ *Altres*

RECOMANACIONS DE CONSERVACIÓ

H.R.	*entorn el 30%*
T.Cº	*18 - 20 ºC*
Lux	*inferior a 50 lux*
Altres	

OBSERVACIONS

REFERÈNCIES BIBLIOGRÀFIQUES

Mourey, W.: La conservation des antiquités métalliques. L.C.R.R.

TRACTAMENT

Efectuat per *Gamarra&Garcia. Montserrat Soriano*

Revisat per *Montserrat Pugès*

Data inici *09/07/2014* *Data final* *29/10/2015*

MHCB-Servei d'Arqueologia
Departament de Conservació-Restauració

Metall

BDRestauració
R-12322

IDENTIFICACIÓ DE LA PEÇA

Objecte	Material de substrat	Tècnica	Descripció	Mesures
moneda	*bronze*	*encuny*		h.
Tipologia				amp.
	Estrat superficial			llarg.
Cronologia				gruix *1,5 mm*
				∅ *1,4 cm*
				1,22 g

Dades arqueològiques

Codi Interv.	Denominació intervenció
052/13	*Sotstinent Navarro*

Identificació arqueològica

UE 742

ESTAT DE CONSERVACIÓ

Anàlisi visual

alteracions físiques

Estat peça	Tipus alteració
peça completa	*concrecions*
Núm fragments	*sorra concrec.*
	desgast

productes de corrosió

Prod. corrosió	Afectació
carbonats	*extesa*
clorurs	*puntual*
òxids	*extesa*

Anàlisi físico-química

Tipus d'anàlisi

Resultats

INTERVENCIONS ANTERIORS

Intervencions in situ

Acció	Producte	%	Disolvent	Sistema aplicació
embalatge	*bossa polietilè*			

☐ *Documentació gràfica* ☐ *Veure observacions*

Laboratori

OBJECTIUS

- ☒ *Neteja*
- ☒ *Estabilització*
- ☒ *Consolidació*
- ☐ *Restauració*
- ☒ *Embalatge*

DOCUMENTACIÓ GRÀFICA

Més imatges

imatge inicial



imatge final







PROCÉS CONSERVACIÓ-RESTAURACIÓ

Neteja / Tractament químic

Tractament	Objectius	Producte	%	Disolvent	Sistema d'aplicació	Temps	TºC	Test	Valoració
A	*estobar concrecions*	*hexametafosfat sòdic*	*10*	*aigua dest.*	*bany*	*1h*		☐ *positiu*	
B	*eliminació de brut.sup. i prod.corrosió*				*bisturí, l.binocular i*			☐ *positiu*	
C	*comprovació de sals*				*campana d'humitat*	*48h*		☐ *positiu*	
D	*assecatge*				*armari estufa*	*10'*	*50*	☐ *positiu*	
								☐ *positiu*	
								☐ *positiu*	
								☐ *positiu*	
								☐ *positiu*	
								☐ *positiu*	
								☐ *positiu*	
								☐ *positiu*	
								☐ *positiu*	
								☐ *positiu*	
								☐ *positiu*	
								☐ *positiu*	
								☐ *positiu*	
								☐ *positiu*	
								☐ *positiu*	
								☐ *positiu*	
								☐ *positiu*	
								☐ *positiu*	
								☐ *positiu*	
								☐ *positiu*	
								☐ *positiu*	
								☐ *positiu*	
								☐ *positiu*	
								☐ *positiu*	
								☐ *positiu*	
								☐ *positiu*	
								☐ *positiu*	

Restauració

Procediment	Producte	Aplicació
Unió fragments ☐		
Reintegració ☐		
Acabat superficie ☐		
Altres		

Inhibició

Producte	%	Disolvent	Aplicació	Temps	TºC	Assecatge
Timol	*2*	*alcohol*	*bany*	*2h*		*ambient*

Consolidació

Producte	%	Disolvent	Aplicació	Temps	TºC	Assecatge
PVA	*2*	*alcohol*	*bany*	*uns segons*		*ambient*

REFERÈNCIES GRÀFIQUES

Nº Gràfic	Suport gràfic	Moment
I12322a	*foto digital*	*inicial*
I12322b	*foto digital*	*inicial*
F12322a	*foto digital*	*final*
F12322b	*foto digital*	*final*

EMBALATGE

- ☒ *Bossa polietilè amb tanca*
- ☐ *Caixa hermètica*
- ☐ *Regulador d'humitat*
- ☐ *Suport especial*
- ☐ *Altres*

RECOMANACIONS DE CONSERVACIÓ

H.R.	*entorn el 30%*
T.Cº	*18 - 20 ºC*
Lux	*inferior a 50 lux*
Altres	

OBSERVACIONS

REFERÈNCIES BIBLIOGRÀFIQUES

Mourey, W.: La conservation des antiquités métalliques. L.C.R.R.

TRACTAMENT

Efectuat per *Gamarra&Garcia. Montserrat Soriano*

Revisat per *Montserrat Pugès*

Data inici *09/07/2014* *Data final* *29/10/2015*

MHCB-Servei d'Arqueologia
Departament de Conservació-Restauració

Metall

BDRestauració
R-12323

IDENTIFICACIÓ DE LA PEÇA

Objecte	Material de substrat	Tècnica	Descripció	Mesures
moneda	*bronze*	*encuny*		*h.*
				amp.
Tipologia				*llarg.*
	Estrat superficial			*gruix* *1 mm*
Cronologia				∅ *1,9 cm*
				2,59 g

Dades arqueològiques

Codi Interv.	Denominació intervenció
052/13	*Sotstinent Navarro*

Identificació arqueològica

UE 740

ESTAT DE CONSERVACIÓ

Anàlisi visual

alteracions físiques

Estat peça	Tipus alteració
peça completa	*concrecions*
Núm fragments	*desgast*
	restes terroses

productes de corrosió

Prod. corrosió	Afectació
carbonats	*extesa*
clorurs	*puntual*
òxids	*extesa*

Anàlisi físico-química

Tipus d'anàlisi

Resultats

INTERVENCIONS ANTERIORS

Intervencions in situ

Acció	Producte	%	Disolvent	Sistema aplicació
embalatge	*bossa polietilè*			

Laboratori

☐ *Documentació gràfica* ☐ *Veure observacions*

OBJECTIUS

- ☒ *Neteja*
- ☒ *Estabilització*
- ☒ *Consolidació*
- ☐ *Restauració*
- ☒ *Embalatge*

DOCUMENTACIÓ GRÀFICA

Més imatges

imatge inicial



imatge final







PROCÉS CONSERVACIÓ-RESTAURACIÓ

Neteja / Tractament químic

Tractament	Objectius	Producte	%	Disolvent	Sistema d'aplicació	Temps	TºC	Test	Valoració
A	*estobar concrecions*	*hexametafosfat sòdic*	*10*	*aigua dest.*	*bany*	*2h*		☐ *positiu*	
B	*eliminació de brut.sup. i prod.corrosió*				*bisturí, l.binocular i*			☐ *positiu*	
C	*comprovació de sals*				*campana d'humitat*	*48h*		☐ *positiu*	
D	*eliminació de clorurs*	*òxid de plata*		*alcohol*	*pinzell*			☐ *positiu*	
E	*comprovació de sals*				*campana d'humitat*	*48h*		☐ *positiu*	
F	*assecatge*				*armari estufa*	*10'*	*50*	☐ *positiu*	
								☐ *positiu*	
								☐ *positiu*	
								☐ *positiu*	
								☐ *positiu*	
								☐ *positiu*	
								☐ *positiu*	
								☐ *positiu*	
								☐ *positiu*	
								☐ *positiu*	
								☐ *positiu*	
								☐ *positiu*	
								☐ *positiu*	
								☐ *positiu*	
								☐ *positiu*	
								☐ *positiu*	
								☐ *positiu*	
								☐ *positiu*	
								☐ *positiu*	
								☐ *positiu*	
								☐ *positiu*	
								☐ *positiu*	
								☐ *positiu*	
								☐ *positiu*	
								☐ *positiu*	
								☐ *positiu*	
								☐ *positiu*	
								☐ *positiu*	
								☐ *positiu*	

Restauració

Procediment	Producte	Aplicació
Unió fragments ☐		
Reintegració ☐		
Acabat superficie ☐		
Altres		

Inhibició

Producte	%	Disolvent	Aplicació	Temps	TºC	Assecatge
Timol	*2*	*alcohol*	*bany*	*2h*		*ambient*

Consolidació

Producte	%	Disolvent	Aplicació	Temps	TºC	Assecatge
PVA	*2*	*alcohol*	*bany*	*uns segons*		*ambient*

REFERÈNCIES GRÀFIQUES

Nº Gràfic	Suport gràfic	Moment
I12323a	*foto digital*	*inicial*
I12323b	*foto digital*	*inicial*
F12323a	*foto digital*	*final*
F12323b	*foto digital*	*final*

EMBALATGE

- ☒ *Bossa polietilè amb tanca*
- ☐ *Caixa hermètica*
- ☐ *Regulador d'humitat*
- ☐ *Suport especial*
- ☐ *Altres*

RECOMANACIONS DE CONSERVACIÓ

H.R.	*entorn el 30%*
T.Cº	*18 - 20 ºC*
Lux	*inferior a 50 lux*
Altres	

OBSERVACIONS

REFERÈNCIES BIBLIOGRÀFIQUES

Mourey, W.: La conservation des antiquités métalliques. L.C.R.R.

TRACTAMENT

Efectuat per *Gamarra&Garcia. Montserrat Soriano*

Revisat per *Montserrat Pugès*

Data inici *09/07/2014* *Data final* *29/10/2015*

MHCB-Servei d'Arqueologia
Departament de Conservació-Restauració

Metall

BDRestauració
R-12324

IDENTIFICACIÓ DE LA PEÇA

Objecte	Material de substrat	Tècnica	Descripció	Mesures
moneda	*bronze*	*encuny*		*h.*
				amp.
Tipologia				*llarg.*
	Estrat superficial			*gruix* *1,5 mm*
Cronologia				∅ *1,9 cm*
				2,52 g

Dades arqueològiques

Codi Interv.	Denominació intervenció
052/13	*Sotstinent Navarro*

Identificació arqueològica

UE 742

ESTAT DE CONSERVACIÓ

Anàlisi visual

alteracions físiques

Estat peça	Tipus alteració
peça completa	*concrecions*
Núm fragments	*sorra concrec.*
	desgast

productes de corrosió

Prod. corrosió	Afectació
carbonats	*extesa*
hidròxids	*puntual*
òxids	*extesa*

Anàlisi físico-química

Tipus d'anàlisi

Resultats

INTERVENCIONS ANTERIORS

Intervencions in situ

Acció	Producte	%	Disolvent	Sistema aplicació
embalatge	*bossa polietilè*			

Laboratori

☐ *Documentació gràfica* ☐ *Veure observacions*

OBJECTIUS

- ☒ *Neteja*
- ☒ *Estabilització*
- ☒ *Consolidació*
- ☐ *Restauració*
- ☒ *Embalatge*

DOCUMENTACIÓ GRÀFICA

Més imatges

imatge inicial



imatge final







PROCÉS CONSERVACIÓ-RESTAURACIÓ

Neteja / Tractament químic

Tractament	Objectius	Producte	%	Disolvent	Sistema d'aplicació	Temps	TºC	Test	Valoració
A	*estobar concrecions*	*hexametafosfat sòdic*	*10*	*aigua dest.*	*bany*	*2h*		☐ *positiu*	
B	*eliminació de brut.sup. i prod.corrosió*				*bisturí, l.binocular i*			☐ *positiu*	
C	*comprovació de sals*				*campana d'humitat*	*48h*		☐ *positiu*	
D	*eliminació de clorurs puntuals*	*òxid de plata*		*alcohol*	*pinzell*			☐ *positiu*	
E	*comprovació de sals*				*campana d'humitat*	*48h*		☐ *positiu*	
F	*assecatge*				*armari estufa*	*10'*	*50*	☐ *positiu*	
								☐ *positiu*	
								☐ *positiu*	
								☐ *positiu*	
								☐ *positiu*	
								☐ *positiu*	
								☐ *positiu*	
								☐ *positiu*	
								☐ *positiu*	
								☐ *positiu*	
								☐ *positiu*	
								☐ *positiu*	
								☐ *positiu*	
								☐ *positiu*	
								☐ *positiu*	
								☐ *positiu*	
								☐ *positiu*	
								☐ *positiu*	
								☐ *positiu*	
								☐ *positiu*	
								☐ *positiu*	
								☐ *positiu*	
								☐ *positiu*	
								☐ *positiu*	
								☐ *positiu*	
								☐ *positiu*	
								☐ *positiu*	

Restauració

Procediment	Producte	Aplicació
Unió fragments ☐		
Reintegració ☐		
Acabat superficie ☐		
Altres		

Inhibició

Producte	%	Disolvent	Aplicació	Temps	TºC	Assecatge
Timol	*2*	*alcohol*	*bany*	*2h*		*ambient*

Consolidació

Producte	%	Disolvent	Aplicació	Temps	TºC	Assecatge
PVA	*2*	*alcohol*	*bany*	*uns segons*		*ambient*

REFERÈNCIES GRÀFIQUES

Nº Gràfic	Suport gràfic	Moment
I12324a	*foto digital*	*inicial*
I12324b	*foto digital*	*inicial*
F12324a	*foto digital*	*final*
F12324b	*foto digital*	*final*

EMBALATGE

- ☒ *Bossa polietilè amb tanca*
- ☐ *Caixa hermètica*
- ☐ *Regulador d'humitat*
- ☐ *Suport especial*
- ☐ *Altres*

RECOMANACIONS DE CONSERVACIÓ

H.R.	*entorn el 30%*
T.Cº	*18 - 20 ºC*
Lux	*inferior a 50 lux*
Altres	

OBSERVACIONS

REFERÈNCIES BIBLIOGRÀFIQUES

Mourey, W.: La conservation des antiquités métalliques. L.C.R.R.

TRACTAMENT

Efectuat per *Gamarra&Garcia. Montserrat Soriano*

Revisat per *Montserrat Pugès*

Data inici *09/07/2014* *Data final* *29/10/2015*

MHCB-Servei d'Arqueologia
Departament de Conservació-Restauració

Metall

BDRestauració
R-12325

IDENTIFICACIÓ DE LA PEÇA

Objecte	Material de substrat	Tècnica	Descripció	Mesures
moneda	*bronze*	*encuny*		*h.*
				amp.
Tipologia				*llarg.*
	Estrat superficial			*gruix* *1,5 mm*
Cronologia				∅ *1,2 cm*
				0,85g

Dades arqueològiques

Codi Interv.	Denominació intervenció
052/13	*Sotstinent Navarro*

Identificació arqueològica

UE 747

ESTAT DE CONSERVACIÓ

Anàlisi visual

alteracions físiques

Estat peça	Tipus alteració
peça completa	*concrecions*
Núm fragments	*desgast*

productes de corrosió

Prod. corrosió	Afectació
òxids	*extesa*
carbonats	*extesa*
clorurs	*puntual*

Anàlisi físico-química

Tipus d'anàlisi

Resultats

INTERVENCIONS ANTERIORS

Intervencions in situ

Acció	Producte	%	Disolvent	Sistema aplicació
embalatge	*bossa polietilè*			

Laboratori

☐ *Documentació gràfica* ☐ *Veure observacions*

OBJECTIUS

- ☒ *Neteja*
- ☒ *Estabilització*
- ☒ *Consolidació*
- ☐ *Restauració*
- ☒ *Embalatge*

DOCUMENTACIÓ GRÀFICA

Més imatges

imatge inicial



imatge final







PROCÉS CONSERVACIÓ-RESTAURACIÓ

Neteja / Tractament químic

Tractament	Objectius	Producte	%	Disolvent	Sistema d'aplicació	Temps	TºC	Test	Valoració
A	*estobar concrecions*	*hexametafosfat sòdic*	*10*	*aigua dest.*	*bany*	*2h*		☐ *positiu*	
B	*eliminació de brut.sup. i prod.corrosió*				*bisturí, l.binocular i*			☐ *positiu*	
C	*comprovació de sals*				*campana d'humitat*	*48h*		☐ *positiu*	
D	*assecatge*				*armari estufa*	*10'*	*50*	☐ *positiu*	
								☐ *positiu*	
								☐ *positiu*	
								☐ *positiu*	
								☐ *positiu*	
								☐ *positiu*	
								☐ *positiu*	
								☐ *positiu*	
								☐ *positiu*	
								☐ *positiu*	
								☐ *positiu*	
								☐ *positiu*	
								☐ *positiu*	
								☐ *positiu*	
								☐ *positiu*	
								☐ *positiu*	
								☐ *positiu*	
								☐ *positiu*	
								☐ *positiu*	
								☐ *positiu*	
								☐ *positiu*	
								☐ *positiu*	
								☐ *positiu*	
								☐ *positiu*	
								☐ *positiu*	
								☐ *positiu*	
								☐ *positiu*	
								☐ *positiu*	
								☐ *positiu*	
								☐ *positiu*	
								☐ *positiu*	

Restauració

Procediment	Producte	Aplicació
Unió fragments ☐		
Reintegració ☐		
Acabat superficie ☐		
Altres		

Inhibició

Producte	%	Disolvent	Aplicació	Temps	TºC	Assecatge
Timol	*2*	*alcohol*	*bany*	*2h*		*ambient*

Consolidació

Producte	%	Disolvent	Aplicació	Temps	TºC	Assecatge
PVA	*2*	*alcohol*	*bany*	*uns segons*		*ambient*

REFERÈNCIES GRÀFIQUES

Nº Gràfic	Suport gràfic	Moment
I12325a	*foto digital*	*inicial*
I12325b	*foto digital*	*inicial*
F12325a	*foto digital*	*final*
F12325b	*foto digital*	*final*

EMBALATGE

- ☒ *Bossa polietilè amb tanca*
- ☐ *Caixa hermètica*
- ☐ *Regulador d'humitat*
- ☐ *Suport especial*
- ☐ *Altres*

RECOMANACIONS DE CONSERVACIÓ

H.R.	*entorn el 30%*
T.Cº	*18 - 20 ºC*
Lux	*inferior a 50 lux*
Altres	

OBSERVACIONS

REFERÈNCIES BIBLIOGRÀFIQUES

Mourey, W.: La conservation des antiquités métalliques. L.C.R.R.

TRACTAMENT

Efectuat per *Gamarra&Garcia. Montserrat Soriano*

Revisat per *Montserrat Pugès*

Data inici *09/07/2014* *Data final* *29/10/2015*

MHCB-Servei d'Arqueologia
Departament de Conservació-Restauració

Metall

BDRestauració
R-12326

IDENTIFICACIÓ DE LA PEÇA

Objecte	Material de substrat	Tècnica	Descripció	Mesures
moneda	*bronze*	*encuny*		*h.*
				amp.
Tipologia				*llarg.*
	Estrat superficial			*gruix* *1,2 mm*
Cronologia				∅ *1,4 cm*
				1,34g

Dades arqueològiques

Codi Interv.	Denominació intervenció
052/13	*Sotstinent Navarro*

Identificació arqueològica

UE 720

ESTAT DE CONSERVACIÓ

Anàlisi visual

alteracions físiques

Estat peça	Tipus alteració
peça completa	*desgast*
Núm fragments	*concrecions*

productes de corrosió

Prod. corrosió	Afectació
carbonats	*extesa*
òxids	*extesa*

Anàlisi físico-química

Tipus d'anàlisi

Resultats

INTERVENCIONS ANTERIORS

Intervencions in situ

Acció	Producte	%	Disolvent	Sistema aplicació
embalatge	*bossa polietilè*			

Laboratori

☐ *Documentació gràfica* ☐ *Veure observacions*

OBJECTIUS

- ☒ *Neteja*
- ☒ *Estabilització*
- ☒ *Consolidació*
- ☐ *Restauració*
- ☒ *Embalatge*

DOCUMENTACIÓ GRÀFICA

Més imatges

imatge inicial



imatge final







PROCÉS CONSERVACIÓ-RESTAURACIÓ

Neteja / Tractament químic

Tractament	Objectius	Producte	%	Disolvent	Sistema d'aplicació	Temps	TºC	Test	Valoració
A	*estobar concrecions*	*hexametafosfat sòdic*	*10*	*aigua dest.*	*bany*	*2h*		☐ *positiu*	
B	*eliminació de brut.sup. i prod.corrosió*				*bisturí, l.binocular i*			☐ *positiu*	
C	*comprovació de sals*				*campana d'humitat*	*48h*		☐ *positiu*	
D	*assecatge*				*armari estufa*	*10'*	*50*	☐ *positiu*	
								☐ *positiu*	
								☐ *positiu*	

MHCB-Servei d'Arqueologia
Departament de Conservació-Restauració

Metall

BDRestauració
R-12327

IDENTIFICACIÓ DE LA PEÇA

Objecte	Material de substrat	Tècnica	Descripció	Mesures
moneda	*bronze*	*encuny*		h.
				amp.
Tipologia				llarg.
	Estrat superficial			gruix *1 mm*
Cronologia				∅ *1,8 cm*
				0,86 g

Dades arqueològiques

Codi Interv.	Denominació intervenció
052/13	*Sotstinent Navarro*

Identificació arqueològica

UE 748

ESTAT DE CONSERVACIÓ

Anàlisi visual

alteracions físiques

Estat peça	Tipus alteració
peça completa	*concrecions*
Núm fragments	*pèrdua matèria*
	desgast

productes de corrosió

Prod. corrosió	Afectació
clorurs	*extesa*
carbonats	*total*
òxids	*extesa*

Anàlisi físico-química

Tipus d'anàlisi

Resultats

INTERVENCIONS ANTERIORS

Intervencions in situ

Acció	Producte	%	Disolvent	Sistema aplicació
embalatge	*bossa polietilè*			

☐ *Documentació gràfica* ☐ *Veure observacions*

Laboratori

OBJECTIUS

- ☒ *Neteja*
- ☒ *Estabilització*
- ☒ *Consolidació*
- ☐ *Restauració*
- ☒ *Embalatge*

DOCUMENTACIÓ GRÀFICA

Més imatges

imatge inicial



imatge final







PROCÉS CONSERVACIÓ-RESTAURACIÓ

Neteja / Tractament químic

Tractament	Objectius	Producte	%	Disolvent	Sistema d'aplicació	Temps	TºC	Test	Valoració
A	*estobar concrecions*	*hexametafosfat sòdic*	*10*	*aigua dest.*	*bany*	*2h*		☐ *positiu*	
B	*eliminació de brut.sup. i prod.corrosió*				*bisturí, l.binocular i*			☐ *positiu*	
C	*comprovació de sals*				*campana d'humitat*	*48h*		☐ *positiu*	
D	*assecatge*				*armari estufa*	*10'*	*50*	☐ *positiu*	
								☐ *positiu*	
								☐ *positiu*	
								☐ *positiu*	
								☐ *positiu*	
								☐ *positiu*	
								☐ *positiu*	
								☐ *positiu*	
								☐ *positiu*	
								☐ *positiu*	
								☐ *positiu*	
								☐ *positiu*	
								☐ *positiu*	
								☐ *positiu*	
								☐ *positiu*	
								☐ *positiu*	
								☐ *positiu*	
								☐ *positiu*	
								☐ *positiu*	
								☐ *positiu*	
								☐ *positiu*	
								☐ *positiu*	
								☐ *positiu*	
								☐ *positiu*	
								☐ *positiu*	
								☐ *positiu*	
								☐ *positiu*	
								☐ *positiu*	
								☐ *positiu*	
								☐ *positiu*	

Restauració

Procediment	Producte	Aplicació
Unió fragments ☐		
Reintegració ☐		
Acabat superficie ☐		
Altres		

Inhibició

Producte	%	Disolvent	Aplicació	Temps	TºC	Assecatge
Timol	*2*	*alcohol*	*bany*	*2h*		*ambient*

Consolidació

Producte	%	Disolvent	Aplicació	Temps	TºC	Assecatge
PVA	*2*	*alcohol*	*bany*	*uns segons*		*ambient*

REFERÈNCIES GRÀFIQUES

Nº Gràfic	Suport gràfic	Moment
I12327a	*foto digital*	*inicial*
I12327b	*foto digital*	*inicial*
F12327a	*foto digital*	*final*
F12327b	*foto digital*	*final*

EMBALATGE

- ☒ *Bossa polietilè amb tanca*
- ☐ *Caixa hermètica*
- ☐ *Regulador d'humitat*
- ☐ *Suport especial*
- ☐ *Altres*

RECOMANACIONS DE CONSERVACIÓ

H.R.	*entorn el 30%*
T.Cº	*18 - 20 ºC*
Lux	*inferior a 50 lux*
Altres	

OBSERVACIONS

REFERÈNCIES BIBLIOGRÀFIQUES

Mourey, W.: La conservation des antiquités métalliques. L.C.R.R.

TRACTAMENT

Efectuat per	*Gamarra&Garcia. Montserrat Soriano*
Revisat per	*Montserrat Pugès*
Data inici	*09/07/2014*
Data final	*29/10/2015*

MHCB-Servei d'Arqueologia
Departament de Conservació-Restauració

Metall

BDRestauració
R-12328

IDENTIFICACIÓ DE LA PEÇA

Objecte	Material de substrat	Tècnica	Descripció	Mesures
moneda	*bronze*	*encuny*		*h.*
				amp.
Tipologia				*llarg.*
	Estrat superficial			*gruix* *1,8 mm*
Cronologia				∅ *1,6 cm*
				1,7 g

Dades arqueològiques

Codi Interv.	Denominació intervenció
052/13	*Sotstinent Navarro*

Identificació arqueològica

UE 748

ESTAT DE CONSERVACIÓ

Anàlisi visual

alteracions físiques

Estat peça	Tipus alteració
peça completa	*concrecions*
Núm fragments	*restes terroses*
	desgast

productes de corrosió

Prod. corrosió	Afectació
òxids	*extesa*
clorurs	*puntual*
carbonats	*extesa*

Anàlisi físico-química

Tipus d'anàlisi

Resultats

INTERVENCIONS ANTERIORS

Intervencions in situ

Acció	Producte	%	Disolvent	Sistema aplicació
embalatge	*bossa polietilè*			

Laboratori

☐ *Documentació gràfica* ☐ *Veure observacions*

OBJECTIUS

- ☒ *Neteja*
- ☒ *Estabilització*
- ☒ *Consolidació*
- ☐ *Restauració*
- ☒ *Embalatge*

DOCUMENTACIÓ GRÀFICA

Més imatges

imatge inicial



imatge final







PROCÉS CONSERVACIÓ-RESTAURACIÓ

Neteja / Tractament químic

Tractament	Objectius	Producte	%	Disolvent	Sistema d'aplicació	Temps	TºC	Test	Valoració
A	*estobar concrecions*	*hexametafosfat sòdic*	*10*	*aigua dest.*	*bany*	*2h*		☐ *positiu*	
B	*eliminació de brut.sup. i prod.corrosió*				*bisturí, l.binocular i*			☐ *positiu*	
C	*comprovació de sals*				*campana d'humitat*	*48h*		☐ *positiu*	
D	*assecatge*				*armari estufa*	*10'*	*50*	☐ *positiu*	
								☐ *positiu*	
								☐ *positiu*	
								☐ *positiu*	
								☐ *positiu*	
								☐ *positiu*	
								☐ *positiu*	
								☐ *positiu*	
								☐ *positiu*	
								☐ *positiu*	
								☐ *positiu*	
								☐ *positiu*	
								☐ *positiu*	
								☐ *positiu*	
								☐ *positiu*	
								☐ *positiu*	
								☐ *positiu*	
								☐ *positiu*	
								☐ *positiu*	
								☐ *positiu*	
								☐ *positiu*	
								☐ *positiu*	
								☐ *positiu*	
								☐ *positiu*	
								☐ *positiu*	
								☐ *positiu*	
								☐ *positiu*	

Restauració

Procediment	Producte	Aplicació
Unió fragments ☐		
Reintegració ☐		
Acabat superficie ☐		
Altres		

Inhibició

Producte	%	Disolvent	Aplicació	Temps	TºC	Assecatge
Timol	*2*	*alcohol*	*bany*	*2h*		*ambient*

Consolidació

Producte	%	Disolvent	Aplicació	Temps	TºC	Assecatge
PVA	*2*	*alcohol*	*bany*	*uns segons*		*ambient*

REFERÈNCIES GRÀFIQUES

Nº Gràfic	Suport gràfic	Moment
I12328a	*foto digital*	*inicial*
I12328b	*foto digital*	*inicial*
F12328a	*foto digital*	*final*
F12328b	*foto digital*	*final*

EMBALATGE

- ☒ *Bossa polietilè amb tanca*
- ☐ *Caixa hermètica*
- ☐ *Regulador d'humitat*
- ☐ *Suport especial*
- ☐ *Altres*

RECOMANACIONS DE CONSERVACIÓ

H.R.	*entorn el 30%*
T.Cº	*18 - 20 ºC*
Lux	*inferior a 50 lux*
Altres	

OBSERVACIONS

REFERÈNCIES BIBLIOGRÀFIQUES

Mourey, W.: La conservation des antiquités métalliques. L.C.R.R.

TRACTAMENT

Efectuat per *Gamarra&Garcia. Montserrat Soriano*

Revisat per *Montserrat Pugès*

Data inici *09/07/2014* *Data final* *29/10/2015*

MHCB-Servei d'Arqueologia
Departament de Conservació-Restauració

Metall

BDRestauració
R-12329

IDENTIFICACIÓ DE LA PEÇA

Objecte	Material de substrat	Tècnica	Descripció	Mesures
moneda	*bronze*	*encuny*		*h.*
				amp.
Tipologia				*llarg.*
	Estrat superficial			*gruix* *2 mm*
Cronologia				∅ *2 cm*
				1,16 g

Dades arqueològiques

Codi Interv.	Denominació intervenció
052/13	*Sotstinent Navarro*

Identificació arqueològica

UE 751

ESTAT DE CONSERVACIÓ

Anàlisi visual

alteracions físiques

Estat peça	Tipus alteració
peça completa	*concrecions*
Núm fragments	*pèrdua nucli met.*
	pèrdua matèria

productes de corrosió

Prod. corrosió	Afectació
clorurs	*total*
òxids	*total*
carbonats	*extesa*

Anàlisi físico-química

Tipus d'anàlisi

Resultats

INTERVENCIONS ANTERIORS

Intervencions in situ

Acció	Producte	%	Disolvent	Sistema aplicació
embalatge	*bossa polietilè*			

Laboratori

☐ *Documentació gràfica* ☐ *Veure observacions*

OBJECTIUS

- ☒ *Neteja*
- ☐ *Estabilització*
- ☐ *Consolidació*
- ☐ *Restauració*
- ☒ *Embalatge*

DOCUMENTACIÓ GRÀFICA

Més imatges

imatge inicial



imatge final







PROCÉS CONSERVACIÓ-RESTAURACIÓ

Neteja / Tractament químic

Tractament	Objectius	Producte	%	Disolvent	Sistema d'aplicació	Temps	TºC	Test	Valoració
A	*estobar concrecions*	*hexametafosfat sòdic*	*10*	*aigua dest.*	*bany*	*1h*		☐ *positiu*	
B	*eliminació de concrecions*	*EDTA*	*10*	*aigua dest.*	*bany*	*2h*		☐ *positiu*	
D	*eliminació de brut.sup. i prod.corrosió*				*bisturí, l.binocular i*			☐ *positiu*	
								☐ *positiu*	
								☐ *positiu*	
								☐ *positiu*	
								☐ *positiu*	
								☐ *positiu*	
								☐ *positiu*	
								☐ *positiu*	
								☐ *positiu*	
								☐ *positiu*	
								☐ *positiu*	
								☐ *positiu*	
								☐ *positiu*	
								☐ *positiu*	
								☐ *positiu*	
								☐ *positiu*	
								☐ *positiu*	
								☐ *positiu*	
								☐ *positiu*	
								☐ *positiu*	
								☐ *positiu*	
								☐ *positiu*	
								☐ *positiu*	
								☐ *positiu*	
								☐ *positiu*	
								☐ *positiu*	
								☐ *positiu*	
								☐ *positiu*	

Restauració

Procediment	Producte	Aplicació
☐ *Unió fragments*		
☐ *Reintegració*		
☐ *Acabat superficie*		
Altres		

Inhibició

Producte	%	Disolvent	Aplicació	Temps	TºC	Assecatge

Consolidació

Producte	%	Disolvent	Aplicació	Temps	TºC	Assecatge

REFERÈNCIES GRÀFIQUES

Nº Gràfic	Suport gràfic	Moment
I12329a	*foto digital*	*inicial*
I12329b	*foto digital*	*inicial*
F12329a	*foto digital*	*final*
F12329b	*foto digital*	*final*

EMBALATGE

- ☒ *Bossa polietilè amb tanca*
- ☐ *Caixa hermètica*
- ☐ *Regulador d'humitat*
- ☐ *Suport especial*
- ☐ *Altres*

RECOMANACIONS DE CONSERVACIÓ

H.R.	*entorn el 30%*
T.Cº	*18 - 20 ºC*
Lux	*inferior a 50 lux*
Altres	

OBSERVACIONS

** Durant el procés de neteja, la peça es fragmenta causa del seu mal estat de conservació, manca de nucli metàl·lic. S'uneix amb cianocrilat.*

REFERÈNCIES BIBLIOGRÀFIQUES

TRACTAMENT

Efectuat per	*Gamarra&Garcia. Montserrat Soriano*
Revisat per	*Montserrat Pugès*
Data inici	*09/07/2014*
Data final	*29/10/2015*

MHCB-Servei d'Arqueologia
Departament de Conservació-Restauració

Metall

BDRestauració
R-12330

IDENTIFICACIÓ DE LA PEÇA

Objecte	Material de substrat	Tècnica	Descripció	Mesures
moneda	*bronze*	*encuny*		*h.*
				amp.
Tipologia				*llarg.*
	Estrat superficial			*gruix* *1,2 mm*
Cronologia				∅ *1,7 cm*
				1,62 g

Dades arqueològiques

Codi Interv.	Denominació intervenció
052/13	*Sotstinent Navarro*

Identificació arqueològica

UE 802

ESTAT DE CONSERVACIÓ

Anàlisi visual

alteracions físiques

Estat peça	Tipus alteració
peça completa	*concrecions*
Núm fragments	*desgast*

productes de corrosió

Prod. corrosió	Afectació
carbonats	*extesa*
clorurs	*puntual*

Anàlisi físico-química

Tipus d'anàlisi

Resultats

INTERVENCIONS ANTERIORS

Intervencions in situ

Acció	Producte	%	Disolvent	Sistema aplicació
embalatge	*bossa polietilè*			

Laboratori

☐ *Documentació gràfica* ☐ *Veure observacions*

OBJECTIUS

- ☒ *Neteja*
- ☒ *Estabilització*
- ☒ *Consolidació*
- ☐ *Restauració*
- ☒ *Embalatge*

DOCUMENTACIÓ GRÀFICA

Més imatges

imatge inicial



imatge final







PROCÉS CONSERVACIÓ-RESTAURACIÓ

Neteja / Tractament químic

Tractament	Objectius	Producte	%	Disolvent	Sistema d'aplicació	Temps	TºC	Test	Valoració
A	*estobar concrecions*	*hexametafosfat sòdic*	*10*	*aigua dest.*	*bany*	*2h*		☐ *positiu*	
B	*eliminació de brut.sup. i prod.corrosió*				*bisturí, l.binocular i*			☐ *positiu*	
C	*comprovació de sals*				*campana d'humitat*	*48h*		☐ *positiu*	
D	*assecatge*				*armari estufa*	*10'*	*50*	☐ *positiu*	
								☐ *positiu*	
								☐ *positiu*	
								☐ *positiu*	
								☐ *positiu*	
								☐ *positiu*	
								☐ *positiu*	
								☐ *positiu*	
								☐ *positiu*	
								☐ *positiu*	
								☐ *positiu*	
								☐ *positiu*	
								☐ *positiu*	
								☐ *positiu*	
								☐ *positiu*	
								☐ *positiu*	
								☐ *positiu*	
								☐ *positiu*	
								☐ *positiu*	
								☐ *positiu*	
								☐ *positiu*	
								☐ *positiu*	
								☐ *positiu*	
								☐ *positiu*	
								☐ *positiu*	
								☐ *positiu*	
								☐ *positiu*	
								☐ *positiu*	
								☐ *positiu*	
								☐ *positiu*	
								☐ *positiu*	
								☐ *positiu*	
								☐ *positiu*	

Restauració

Procediment	Producte	Aplicació
Unió fragments ☐		
Reintegració ☐		
Acabat superficie ☐		
Altres		

Inhibició

Producte	%	Disolvent	Aplicació	Temps	TºC	Assecatge
Timol	*2*	*alcohol*	*bany*	*2h*		*ambient*

Consolidació

Producte	%	Disolvent	Aplicació	Temps	TºC	Assecatge
PVA	*2*	*alcohol*	*bany*	*uns segons*		*ambient*

REFERÈNCIES GRÀFIQUES

Nº Gràfic	Suport gràfic	Moment
I12330a	*foto digital*	*inicial*
I12330b	*foto digital*	*inicial*
F12330a	*foto digital*	*final*
F12330b	*foto digital*	*final*

EMBALATGE

- ☒ *Bossa polietilè amb tanca*
- ☐ *Caixa hermètica*
- ☐ *Regulador d'humitat*
- ☐ *Suport especial*
- ☐ *Altres*

RECOMANACIONS DE CONSERVACIÓ

H.R.	*entorn el 30%*
T.Cº	*18 - 20 ºC*
Lux	*inferior a 50 lux*
Altres	

OBSERVACIONS

REFERÈNCIES BIBLIOGRÀFIQUES

Mourey, W.: La conservation des antiquités métalliques. L.C.R.R.

TRACTAMENT

Efectuat per	*Gamarra&Garcia. Montserrat Soriano*
Revisat per	*Montserrat Pugès*
Data inici	*09/07/2014*
Data final	*29/10/2015*

MHCB-Servei d'Arqueologia
Departament de Conservació-Restauració

Metall

BDRestauració
R-12331

IDENTIFICACIÓ DE LA PEÇA

Objecte	Material de substrat	Tècnica	Descripció	Mesures	
moneda	coure	encuny		h.	
				amp.	
Tipologia				llarg.	
	Estrat superficial			gruix	2 mm
				∅	3,2 cm
Cronologia					10,05 g
1818					

Dades arqueològiques

Codi Interv.	Denominació intervenció
052/13	Sotstinent Navarro

Identificació arqueològica: UE 310

ESTAT DE CONSERVACIÓ

Anàlisi visual

alteracions físiques

Estat peça	Tipus alteració
peça completa	brutícia superficial
Núm fragments	concrecions

productes de corrosió

Prod. corrosió	Afectació
carbonats	extesa
clorurs	puntual
òxids	extesa

Anàlisi físico-química

Tipus d'anàlisi

Resultats

INTERVENCIONS ANTERIORS

Intervencions in situ

Acció	Producte	%	Disolvent	Sistema aplicació
embalatge	bossa polietilè			

Laboratori

☐ Documentació gràfica ☐ Veure observacions

OBJECTIUS

- ☒ Neteja
- ☒ Estabilització
- ☒ Consolidació
- ☐ Restauració
- ☒ Embalatge

DOCUMENTACIÓ GRÀFICA

Més imatges

imatge inicial



imatge final







PROCÉS CONSERVACIÓ-RESTAURACIÓ

Neteja / Tractament químic

Tractament	Objectius	Producte	%	Disolvent	Sistema d'aplicació	Temps	TºC	Test	Valoració
A	*estobar concrecions*	*hexametafosfat sòdic*	*10*	*aigua dest.*	*bany*	*2h*		☐ *positiu*	
B	*eliminació de brut.sup. i prod.corrosió*				*bisturí, l.binocular i*			☐ *positiu*	
C	*comprovació de sals*				*campana d'humitat*	*48h*		☐ *positiu*	
D	*assecatge*				*armari estufa*	*10'*	*50*	☐ *positiu*	
								☐ *positiu*	
								☐ *positiu*	
								☐ *positiu*	
								☐ *positiu*	
								☐ *positiu*	
								☐ *positiu*	
								☐ *positiu*	
								☐ *positiu*	
								☐ *positiu*	
								☐ *positiu*	
								☐ *positiu*	
								☐ *positiu*	
								☐ *positiu*	
								☐ *positiu*	
								☐ *positiu*	
								☐ *positiu*	
								☐ *positiu*	
								☐ *positiu*	
								☐ *positiu*	
								☐ *positiu*	
								☐ *positiu*	
								☐ *positiu*	
								☐ *positiu*	
								☐ *positiu*	
								☐ *positiu*	
								☐ *positiu*	
								☐ *positiu*	

Restauració

Procediment	Producte	Aplicació
Unió fragments ☐		
Reintegració ☐		
Acabat superficie ☐		
Altres		

Inhibició

Producte	%	Disolvent	Aplicació	Temps	TºC	Assecatge
Timol	*2*	*alcohol*	*bany*	*2h*		*ambient*

Consolidació

Producte	%	Disolvent	Aplicació	Temps	TºC	Assecatge
PVA	*2*	*alcohol*	*bany*	*uns segons*		*ambient*

REFERÈNCIES GRÀFIQUES

Nº Gràfic	Suport gràfic	Moment
I12331a	*foto digital*	*inicial*
I12331b	*foto digital*	*inicial*
F12331a	*foto digital*	*final*
F12331b	*foto digital*	*final*

EMBALATGE

- ☒ *Bossa polietilè amb tanca*
- ☐ *Caixa hermètica*
- ☐ *Regulador d'humitat*
- ☐ *Suport especial*
- ☐ *Altres*

RECOMANACIONS DE CONSERVACIÓ

H.R.	*entorn el 30%*
T.Cº	*18 - 20 ºC*
Lux	*inferior a 50 lux*
Altres	

OBSERVACIONS

REFERÈNCIES BIBLIOGRÀFIQUES

Mourey, W.: La conservation des antiquités métalliques. L.C.R.R.

TRACTAMENT

Efectuat per	*Gamarra&Garcia. Montserrat Soriano*
Revisat per	*Montserrat Pugès*
Data inici	*28/03/2014*
Data final	*29/10/2015*

MHCB-Servei d'Arqueologia
Departament de Conservació-Restauració

Metall

BDRestauració
R-12332

IDENTIFICACIÓ DE LA PEÇA

Objecte	Material de substrat	Tècnica	Descripció	Mesures
moneda	*coure*	*encuny*		*h.*
				amp.
Tipologia				*llarg.*
	Estrat superficial			*gruix* *1,5 mm*
Cronologia				∅ *1,5 cm*
				1,29 g

Dades arqueològiques

Codi Interv.	Denominació intervenció
052/13	*Sotstinent Navarro*

Identificació arqueològica

UE 409

ESTAT DE CONSERVACIÓ

Anàlisi visual

alteracions físiques

Estat peça	Tipus alteració
peça completa	*concrecions*
Núm fragments	*desgast*
	sorra concrec.

productes de corrosió

Prod. corrosió	Afectació
carbonats	*extesa*
clorurs	*puntual*

Anàlisi físico-química

Tipus d'anàlisi

Resultats

INTERVENCIONS ANTERIORS

Intervencions in situ

Acció	Producte	%	Disolvent	Sistema aplicació
embalatge	*bossa polietilè*			

Laboratori

☐ *Documentació gràfica* ☐ *Veure observacions*

OBJECTIUS

- ☒ *Neteja*
- ☒ *Estabilització*
- ☒ *Consolidació*
- ☐ *Restauració*
- ☒ *Embalatge*

DOCUMENTACIÓ GRÀFICA

Més imatges

imatge inicial



imatge final







PROCÉS CONSERVACIÓ-RESTAURACIÓ

Neteja / Tractament químic

Tractament	Objectius	Producte	%	Disolvent	Sistema d'aplicació	Temps	TºC	Test	Valoració
A	*estobar concrecions*	*hexametafosfat sòdic*	*10*	*aigua dest.*	*bany*	*2h*		☐ *positiu*	
B	*eliminació de brut.sup. i prod.corrosió*				*bisturí, l.binocular i*			☐ *positiu*	
C	*comprovació de sals*				*campana d'humitat*	*48h*		☐ *positiu*	
D	*assecatge*				*armari estufa*			☐ *positiu*	
								☐ *positiu*	
								☐ *positiu*	
								☐ *positiu*	
								☐ *positiu*	
								☐ *positiu*	
								☐ *positiu*	
								☐ *positiu*	
								☐ *positiu*	
								☐ *positiu*	
								☐ *positiu*	
								☐ *positiu*	
								☐ *positiu*	
								☐ *positiu*	
								☐ *positiu*	
								☐ *positiu*	
								☐ *positiu*	
								☐ *positiu*	
								☐ *positiu*	
								☐ *positiu*	
								☐ *positiu*	
								☐ *positiu*	
								☐ *positiu*	
								☐ *positiu*	
								☐ *positiu*	
								☐ *positiu*	
								☐ *positiu*	
								☐ *positiu*	

Restauració

Procediment	Producte	Aplicació
Unió fragments ☐		
Reintegració ☐		
Acabat superficie ☐		
Altres		

Inhibició

Producte	%	Disolvent	Aplicació	Temps	TºC	Assecatge
Timol	*2*	*alcohol*	*bany*	*2h*		*ambient*

Consolidació

Producte	%	Disolvent	Aplicació	Temps	TºC	Assecatge
PVA	*2*	*alcohol*	*bany*	*uns segons*		*ambient*

REFERÈNCIES GRÀFIQUES

Nº Gràfic	Suport gràfic	Moment
I12332a	*foto digital*	
I12332b	*foto digital*	
F12332a	*foto digital*	
F12332b	*foto digital*	

EMBALATGE

- ☒ *Bossa polietilè amb tanca*
- ☐ *Caixa hermètica*
- ☐ *Regulador d'humitat*
- ☐ *Suport especial*
- ☐ *Altres*

RECOMANACIONS DE CONSERVACIÓ

H.R.	*entorn el 30%*
T.Cº	*18 - 20 ºC*
Lux	*inferior a 50 lux*
Altres	

OBSERVACIONS

REFERÈNCIES BIBLIOGRÀFIQUES

Mourey, W.: La conservation des antiquités métalliques. L.C.R.R.

TRACTAMENT

Efectuat per *Gamarra&Garcia. Montserrat Soriano*

Revisat per *Montserrat Pugès*

Data inici *28/03/2014* *Data final* *29/10/2015*

MHCB-Servei d'Arqueologia
Departament de Conservació-Restauració

Metall

BDRestauració
R-12333

IDENTIFICACIÓ DE LA PEÇA

Objecte	Material de substrat	Tècnica	Descripció	Mesures
moneda	*bronze*	*encuny*		*h.*
				amp.
Tipologia				*llarg.*
	Estrat superficial			*gruix* *1 mm*
Cronologia				∅ *1,4 cm*
				1,03 g

Dades arqueològiques

Codi Interv.	Denominació intervenció
052/13	*Sotstinent Navarro*

Identificació arqueològica

UE 390

ESTAT DE CONSERVACIÓ

Anàlisi visual

alteracions físiques

Estat peça	Tipus alteració
peça completa	*concrecions*
Núm fragments	*brutícia superficial*

productes de corrosió

Prod. corrosió	Afectació
carbonats	*extesa*
clorurs	*puntual*

Anàlisi físico-química

Tipus d'anàlisi

Resultats

INTERVENCIONS ANTERIORS

Intervencions in situ

Acció	Producte	%	Disolvent	Sistema aplicació
embalatge	*bossa polietilè*			

Laboratori

☐ *Documentació gràfica* ☐ *Veure observacions*

OBJECTIUS

- ☒ *Neteja*
- ☒ *Estabilització*
- ☒ *Consolidació*
- ☐ *Restauració*
- ☒ *Embalatge*

DOCUMENTACIÓ GRÀFICA

Més imatges

imatge inicial



imatge final







PROCÉS CONSERVACIÓ-RESTAURACIÓ

Neteja / Tractament químic

Tractament	Objectius	Producte	%	Disolvent	Sistema d'aplicació	Temps	TºC	Test	Valoració
A	*estobar concrecions*	*hexametafosfat sòdic*	*10*	*aigua dest.*	*bany*	*2h*		☐ *positiu*	
B	*eliminació de brut.sup. i prod.corrosió*				*bisturí, l.binocular i*			☐ *positiu*	
C	*comprovació de sals*				*campana d'humitat*	*48h*		☐ *positiu*	
D	*assecatge*				*armari estufa*	*10'*	*50*	☐ *positiu*	
								☐ *positiu*	
								☐ *positiu*	
								☐ *positiu*	
								☐ *positiu*	
								☐ *positiu*	
								☐ *positiu*	
								☐ *positiu*	
								☐ *positiu*	
								☐ *positiu*	
								☐ *positiu*	
								☐ *positiu*	
								☐ *positiu*	
								☐ *positiu*	
								☐ *positiu*	
								☐ *positiu*	
								☐ *positiu*	
								☐ *positiu*	
								☐ *positiu*	
								☐ *positiu*	
								☐ *positiu*	
								☐ *positiu*	
								☐ *positiu*	
								☐ *positiu*	
								☐ *positiu*	
								☐ *positiu*	
								☐ *positiu*	
								☐ *positiu*	
								☐ *positiu*	

Restauració

Procediment	Producte	Aplicació
Unió fragments ☐		
Reintegració ☐		
Acabat superficie ☐		
Altres		

Inhibició

Producte	%	Disolvent	Aplicació	Temps	TºC	Assecatge
Timol	*2*	*alcohol*	*bany*	*2h*		*ambient*

Consolidació

Producte	%	Disolvent	Aplicació	Temps	TºC	Assecatge
PVA	*2*	*alcohol*	*bany*	*uns segons*		*ambient*

REFERÈNCIES GRÀFIQUES

Nº Gràfic	Suport gràfic	Moment
I12333a	*foto digital*	*inicial*
I12333b	*foto digital*	*inicial*
F12333a	*foto digital*	*final*
F12333b	*foto digital*	*final*

EMBALATGE

- ☒ *Bossa polietilè amb tanca*
- ☐ *Caixa hermètica*
- ☐ *Regulador d'humitat*
- ☐ *Suport especial*
- ☐ *Altres*

RECOMANACIONS DE CONSERVACIÓ

H.R.	*entorn el 30%*
T.Cº	*18 - 20 ºC*
Lux	*inferior a 50 lux*
Altres	

OBSERVACIONS

REFERÈNCIES BIBLIOGRÀFIQUES

Mourey, W.: La conservation des antiquités métalliques. L.C.R.R.

TRACTAMENT

Efectuat per	*Gamarra&Garcia. Montserrat Soriano*
Revisat per	*Montserrat Pugès*
Data inici	*28/03/2014*
Data final	*29/10/2015*

MHCB-Servei d'Arqueologia
Departament de Conservació-Restauració

Metall

BDRestauració
R-12334

IDENTIFICACIÓ DE LA PEÇA

Objecte	Material de substrat	Tècnica	Descripció	Mesures
moneda	*bronze*	*encuny*		*h.*
				amp.
Tipologia				*llarg.*
	Estrat superficial			*gruix* 1 mm
Cronologia				∅ 1,2 cm
				0,39 g

Dades arqueològiques

Codi Interv.	Denominació intervenció
052/13	*Sotstinent Navarro*

Identificació arqueològica

UE 540

ESTAT DE CONSERVACIÓ

Anàlisi visual

alteracions físiques

Estat peça	Tipus alteració
peça completa	*concrecions*
Núm fragments	*pèrdua matèria*
	desgast

productes de corrosió

Prod. corrosió	Afectació
carbonats	*extesa*
òxids	*extesa*

Anàlisi físico-química

Tipus d'anàlisi

Resultats

INTERVENCIONS ANTERIORS

Intervencions in situ

Acció	Producte	%	Disolvent	Sistema aplicació

Laboratori

☐ *Documentació gràfica* ☐ *Veure observacions*

OBJECTIUS

- ☒ *Neteja*
- ☒ *Estabilització*
- ☒ *Consolidació*
- ☐ *Restauració*
- ☒ *Embalatge*

DOCUMENTACIÓ GRÀFICA

Més imatges

imatge inicial



imatge final







PROCÉS CONSERVACIÓ-RESTAURACIÓ

Neteja / Tractament químic

Tractament	Objectius	Producte	%	Disolvent	Sistema d'aplicació	Temps	TºC	Test	Valoració
A	*estobar concrecions*	*hexametafosfat sòdic*	*10*	*aigua dest.*	*bany*	*2h*		☐ *positiu*	
B	*eliminació de brut.sup. i prod.corrosió*				*bisturí, l.binocular i*			☐ *positiu*	
C	*comprovació de sals*				*campana d'humitat*	*48h*		☐ *positiu*	
D	*assecatge*				*armari estufa*	*10'*	*50*	☐ *positiu*	
								☐ *positiu*	
								☐ *positiu*	
								☐ *positiu*	
								☐ *positiu*	
								☐ *positiu*	
								☐ *positiu*	
								☐ *positiu*	
								☐ *positiu*	
								☐ *positiu*	
								☐ *positiu*	
								☐ *positiu*	
								☐ *positiu*	
								☐ *positiu*	
								☐ *positiu*	
								☐ *positiu*	
								☐ *positiu*	
								☐ *positiu*	
								☐ *positiu*	
								☐ *positiu*	
								☐ *positiu*	
								☐ *positiu*	
								☐ *positiu*	
								☐ *positiu*	
								☐ *positiu*	
								☐ *positiu*	
								☐ *positiu*	
								☐ *positiu*	
								☐ *positiu*	
								☐ *positiu*	

Restauració

Procediment	Producte	Aplicació
Unió fragments ☐		
Reintegració ☐		
Acabat superficie ☐		
Altres		

Inhibició

Producte	%	Disolvent	Aplicació	Temps	TºC	Assecatge
Timol	*2*	*alcohol*	*bany*	*2h*		*ambient*

Consolidació

Producte	%	Disolvent	Aplicació	Temps	TºC	Assecatge
PVA	*2*	*alcohol*	*bany*	*uns segons*		*ambient*

REFERÈNCIES GRÀFIQUES

Nº Gràfic	Suport gràfic	Moment
I12334a	*foto digital*	*inicial*
I12334b	*foto digital*	*inicial*
F12334a	*foto digital*	*final*
F12334b	*foto digital*	*final*

EMBALATGE

- ☒ *Bossa polietilè amb tanca*
- ☐ *Caixa hermètica*
- ☐ *Regulador d'humitat*
- ☐ *Suport especial*
- ☐ *Altres*

RECOMANACIONS DE CONSERVACIÓ

H.R.	*entorn el 30%*
T.Cº	*18 - 20 ºC*
Lux	*inferior a 50 lux*
Altres	

OBSERVACIONS

REFERÈNCIES BIBLIOGRÀFIQUES

Mourey, W.: La conservation des antiquités métalliques. L.C.R.R.

TRACTAMENT

Efectuat per	*Gamarra&Garcia. Montserrat Soriano*
Revisat per	*Montserrat Pugès*
Data inici	*28/03/2014*
Data final	*29/10/2015*

MHCB-Servei d'Arqueologia
Departament de Conservació-Restauració

Metall

BDRestauració
R-12335

IDENTIFICACIÓ DE LA PEÇA

Objecte	Material de substrat	Tècnica	Descripció	Mesures
moneda	*bronze*	*encuny*		*h.*
				amp.
Tipologia				*llarg.*
	Estrat superficial			*gruix* 3 mm
Cronologia				∅ 2,3 cm
				8,26 g

Dades arqueològiques

Codi Interv.	Denominació intervenció
052/13	*Sotstinent Navarro*

Identificació arqueològica

UE 468

ESTAT DE CONSERVACIÓ

Anàlisi visual

alteracions físiques

Estat peça	Tipus alteració
peça completa	*desgast*
Núm fragments	*concrecions*
	sorra concrec.

productes de corrosió

Prod. corrosió	Afectació
carbonats	*total*
clorurs	*puntual*
òxids	*extesa*

Anàlisi físico-química

Tipus d'anàlisi

Resultats

INTERVENCIONS ANTERIORS

Intervencions in situ

Acció	Producte	%	Disolvent	Sistema aplicació
embalatge	*bossa polietilè*			

Laboratori

☐ *Documentació gràfica* ☐ *Veure observacions*

OBJECTIUS

- ☒ *Neteja*
- ☒ *Estabilització*
- ☒ *Consolidació*
- ☐ *Restauració*
- ☒ *Embalatge*

DOCUMENTACIÓ GRÀFICA

Més imatges

imatge inicial



imatge final







PROCÉS CONSERVACIÓ-RESTAURACIÓ

Neteja / Tractament químic

Tractament	Objectius	Producte	%	Disolvent	Sistema d'aplicació	Temps	TºC	Test	Valoració
A	*estobar concrecions*	*hexametafosfat sòdic*	*10*	*aigua dest.*	*bany*	*2h*		☐ *positiu*	
B	*eliminació de brut.sup. i prod.corrosió*				*bisturí, l.binocular i*			☐ *positiu*	
C	*comprovació de sals*				*campana d'humitat*	*48h*		☐ *positiu*	
D	*assecatge*				*armari estufa*	*10'*	*50*	☐ *positiu*	
								☐ *positiu*	
								☐ *positiu*	
								☐ *positiu*	
								☐ *positiu*	
								☐ *positiu*	
								☐ *positiu*	
								☐ *positiu*	
								☐ *positiu*	
								☐ *positiu*	
								☐ *positiu*	
								☐ *positiu*	
								☐ *positiu*	
								☐ *positiu*	
								☐ *positiu*	
								☐ *positiu*	
								☐ *positiu*	
								☐ *positiu*	
								☐ *positiu*	
								☐ *positiu*	
								☐ *positiu*	
								☐ *positiu*	
								☐ *positiu*	
								☐ *positiu*	
								☐ *positiu*	
								☐ *positiu*	
								☐ *positiu*	
								☐ *positiu*	
								☐ *positiu*	
								☐ *positiu*	

Restauració

Procediment	Producte	Aplicació
Unió fragments ☐		
Reintegració ☐		
Acabat superficie ☐		
Altres		

Inhibició

Producte	%	Disolvent	Aplicació	Temps	TºC	Assecatge
Timol	*2*	*alcohol*	*bany*	*2h*		*ambient*

Consolidació

Producte	%	Disolvent	Aplicació	Temps	TºC	Assecatge
PVA	*2*	*alcohol*	*bany*	*uns segons*		*ambient*

REFERÈNCIES GRÀFIQUES

Nº Gràfic	Suport gràfic	Moment
I12335a	*foto digital*	*inicial*
I12335b	*foto digital*	*inicial*
F12335a	*foto digital*	*final*
F12335b	*foto digital*	*final*

EMBALATGE

- ☒ *Bossa polietilè amb tanca*
- ☐ *Caixa hermètica*
- ☐ *Regulador d'humitat*
- ☐ *Suport especial*
- ☐ *Altres*

RECOMANACIONS DE CONSERVACIÓ

H.R.	*entorn el 30%*
T.Cº	*18 - 20 ºC*
Lux	*inferior a 50 lux*
Altres	

OBSERVACIONS

REFERÈNCIES BIBLIOGRÀFIQUES

Mourey, W.: La conservation des antiquités métalliques. L.C.R.R.

TRACTAMENT

Efectuat per	*Gamarra&Garcia. Montserrat Soriano*
Revisat per	*Montserrat Pugès*
Data inici	*28/03/2014*
Data final	*29/10/2015*

MHCB-Servei d'Arqueologia
Departament de Conservació-Restauració

Metall

BDRestauració
R-12336

IDENTIFICACIÓ DE LA PEÇA

Objecte	Material de substrat	Tècnica	Descripció	Mesures
moneda	*coure*	*encuny*		*h.*
				amp.
Tipologia				*llarg.*
	Estrat superficial			*gruix* 1 mm
Cronologia				∅ 1,2 cm
				0,75 g

Dades arqueològiques

Codi Interv.	Denominació intervenció
052/13	*Sotstinent Navarro*

Identificació arqueològica

UE 390

ESTAT DE CONSERVACIÓ

Anàlisi visual

alteracions físiques

Estat peça	Tipus alteració
peça completa	*concrecions*
Núm fragments	*desgast*

productes de corrosió

Prod. corrosió	Afectació
carbonats	*extesa*
clorurs	*puntual*
òxids	*extesa*

Anàlisi físico-química

Tipus d'anàlisi

Resultats

INTERVENCIONS ANTERIORS

Intervencions in situ

Acció	Producte	%	Disolvent	Sistema aplicació
embalatge	*bossa polietilè*			

Laboratori

☐ *Documentació gràfica* ☐ *Veure observacions*

OBJECTIUS

- ☒ *Neteja*
- ☒ *Estabilització*
- ☒ *Consolidació*
- ☐ *Restauració*
- ☒ *Embalatge*

DOCUMENTACIÓ GRÀFICA

Més imatges

imatge inicial



imatge final







PROCÉS CONSERVACIÓ-RESTAURACIÓ

Neteja / Tractament químic

Tractament	Objectius	Producte	%	Disolvent	Sistema d'aplicació	Temps	TºC	Test	Valoració
A	*estobar concrecions*	*hexametafosfat sòdic*	*10*	*aigua dest.*	*bany*	*2h*		☐ *positiu*	
B	*eliminació de brut.sup. i prod.corrosió*				*bisturí, l.binocular i*			☐ *positiu*	
C	*comprovació de sals*				*campana d'humitat*	*48h*		☐ *positiu*	
D	*assecatge*				*armari estufa*	*10'*	*50*	☐ *positiu*	
								☐ *positiu*	
								☐ *positiu*	
								☐ *positiu*	
								☐ *positiu*	
								☐ *positiu*	
								☐ *positiu*	
								☐ *positiu*	
								☐ *positiu*	
								☐ *positiu*	
								☐ *positiu*	
								☐ *positiu*	
								☐ *positiu*	
								☐ *positiu*	
								☐ *positiu*	
								☐ *positiu*	
								☐ *positiu*	
								☐ *positiu*	
								☐ *positiu*	
								☐ *positiu*	
								☐ *positiu*	
								☐ *positiu*	
								☐ *positiu*	
								☐ *positiu*	
								☐ *positiu*	
								☐ *positiu*	
								☐ *positiu*	
								☐ *positiu*	
								☐ *positiu*	
								☐ *positiu*	
								☐ *positiu*	

Restauració

Procediment	Producte	Aplicació
Unió fragments ☐		
Reintegració ☐		
Acabat superficie ☐		
Altres		

Inhibició

Producte	%	Disolvent	Aplicació	Temps	TºC	Assecatge
Timol	*2*	*alcohol*	*bany*	*2h*		*ambient*

Consolidació

Producte	%	Disolvent	Aplicació	Temps	TºC	Assecatge
PVA	*2*	*alcohol*	*bany*	*uns segons*		*ambient*

REFERÈNCIES GRÀFIQUES

Nº Gràfic	Suport gràfic	Moment
I12336a	*foto digital*	*inicial*
I12336b	*foto digital*	*inicial*
F12336a	*foto digital*	*inicial*
F12336b	*foto digital*	*inicial*

EMBALATGE

- ☒ *Bossa polietilè amb tanca*
- ☐ *Caixa hermètica*
- ☐ *Regulador d'humitat*
- ☐ *Suport especial*
- ☐ *Altres*

RECOMANACIONS DE CONSERVACIÓ

H.R.	*entorn el 30%*
T.Cº	*18 - 20 ºC*
Lux	*inferior a 50 lux*
Altres	

OBSERVACIONS

REFERÈNCIES BIBLIOGRÀFIQUES

Mourey, W.: La conservation des antiquités métalliques. L.C.R.R.

TRACTAMENT

Efectuat per *Gamarra&Garcia. Montserrat Soriano*

Revisat per *Montserrat Pugès*

Data inici *28/03/2014* *Data final* *29/10/2015*

MHCB-Servei d'Arqueologia
Departament de Conservació-Restauració

Metall

BDRestauració
R-12337

IDENTIFICACIÓ DE LA PEÇA

Objecte	Material de substrat	Tècnica	Descripció
botó	*coure*	*encuny*	*Botó circular de coure còncau sense cap decoració*

Tipologia

Cronologia

Estrat superficial

Mesures	
h.	
amp.	
llarg.	
gruix	*2 mm*
∅	*1,8 cm*
	1,08 g

Dades arqueològiques

Codi Interv.	Denominació intervenció
052/13	*Sotstinent Navarro*

Identificació arqueològica

UE 578

ESTAT DE CONSERVACIÓ

Anàlisi visual

alteracions físiques

Estat peça	Tipus alteració
peça completa	*concrecions*
	desgast
	terra concrec.

Núm fragments

productes de corrosió

Prod. corrosió	Afectació
carbonats	*extesa*
clorurs	*puntual*
òxids	*puntual*

Anàlisi físico-química

Tipus d'anàlisi

Resultats

INTERVENCIONS ANTERIORS

Intervencions in situ

Acció	Producte	%	Disolvent	Sistema aplicació
embalatge	*bossa polietilè*			

Laboratori

☐ *Documentació gràfica* ☐ *Veure observacions*

OBJECTIUS

- ☒ *Neteja*
- ☒ *Estabilització*
- ☒ *Consolidació*
- ☐ *Restauració*
- ☒ *Embalatge*

DOCUMENTACIÓ GRÀFICA

Més imatges

imatge inicial



imatge final







PROCÉS CONSERVACIÓ-RESTAURACIÓ

Neteja / Tractament químic

Tractament	Objectius	Producte	%	Disolvent	Sistema d'aplicació	Temps	TºC	Test	Valoració
A	*estobar concrecions*	*hexametafosfat sòdic*	*10*	*aigua dest.*	*bany*	*2h*		☐ *positiu*	
B	*eliminació de brut.sup. i prod.corrosió*				*bisturí, l.binocular i*			☐ *positiu*	
C	*comprovació de sals*				*campana d'humitat*	*48h*		☐ *positiu*	
D	*assecatge*				*armari estufa*	*10'*	*50*	☐ *positiu*	
								☐ *positiu*	
								☐ *positiu*	
								☐ *positiu*	
								☐ *positiu*	
								☐ *positiu*	
								☐ *positiu*	
								☐ *positiu*	
								☐ *positiu*	
								☐ *positiu*	
								☐ *positiu*	
								☐ *positiu*	
								☐ *positiu*	
								☐ *positiu*	
								☐ *positiu*	
								☐ *positiu*	
								☐ *positiu*	
								☐ *positiu*	
								☐ *positiu*	
								☐ *positiu*	
								☐ *positiu*	
								☐ *positiu*	
								☐ *positiu*	
								☐ *positiu*	
								☐ *positiu*	
								☐ *positiu*	
								☐ *positiu*	
								☐ *positiu*	
								☐ *positiu*	
								☐ *positiu*	
								☐ *positiu*	

Restauració

Procediment	Producte	Aplicació
Unió fragments ☐		
Reintegració ☐		
Acabat superficie ☐		
Altres		

Inhibició

Producte	%	Disolvent	Aplicació	Temps	TºC	Assecatge
Timol	*2*	*alcohol*	*bany*	*2h*		*ambient*

Consolidació

Producte	%	Disolvent	Aplicació	Temps	TºC	Assecatge
PVA	*2*	*alcohol*		*uns segons*		*ambient*

REFERÈNCIES GRÀFIQUES

Nº Gràfic	Suport gràfic	Moment
I12337a	*foto digital*	*inicial*
I12337a	*foto digital*	*inicial*
F12337a	*foto digital*	*final*
F12337b	*foto digital*	*final*

EMBALATGE

- ☒ *Bossa polietilè amb tanca*
- ☐ *Caixa hermètica*
- ☐ *Regulador d'humitat*
- ☐ *Suport especial*
- ☐ *Altres*

RECOMANACIONS DE CONSERVACIÓ

H.R.	*entorn el 30%*
T.Cº	*18 - 20 ºC*
Lux	*inferior a 50 lux*
Altres	

OBSERVACIONS

REFERÈNCIES BIBLIOGRÀFIQUES

Mourey, W.: La conservation des antiquités métalliques. L.C.R.R.

TRACTAMENT

Efectuat per	*Gamarra&Garcia. Montserrat Soriano*
Revisat per	*Montserrat Pugès*
Data inici	*28/03/2014*
Data final	*29/10/2015*

MHCB-Servei d'Arqueologia
Departament de Conservació-Restauració

Metall

BDRestauració
R-12338

IDENTIFICACIÓ DE LA PEÇA

Objecte	Material de substrat	Tècnica	Descripció	Mesures	
moneda	*coure*	*encuny*		*h.*	
				amp.	
Tipologia				*llarg.*	
	Estrat superficial			*gruix*	*1,1 mm*
Cronologia				∅	*1,3 cm*
					0,92 g

Dades arqueològiques

Codi Interv.	Denominació intervenció
052/13	*Sotstinent Navarro*

Identificació arqueològica

UE 409

ESTAT DE CONSERVACIÓ

Anàlisi visual

alteracions físiques

Estat peça	Tipus alteració
peça completa	*concrecions*
Núm fragments	*desgast*
	sorra concrec.

productes de corrosió

Prod. corrosió	Afectació
carbonats	*extesa*
òxids	*extesa*

Anàlisi físico-química

Tipus d'anàlisi

Resultats

INTERVENCIONS ANTERIORS

Intervencions in situ

Acció	Producte	%	Disolvent	Sistema aplicació
embalatge	*bossa polietilè*			

Laboratori

☐ *Documentació gràfica* ☐ *Veure observacions*

OBJECTIUS

- ☒ *Neteja*
- ☒ *Estabilització*
- ☒ *Consolidació*
- ☐ *Restauració*
- ☒ *Embalatge*

DOCUMENTACIÓ GRÀFICA

Més imatges

imatge inicial



imatge final







PROCÉS CONSERVACIÓ-RESTAURACIÓ

Neteja / Tractament químic

Tractament	Objectius	Producte	%	Disolvent	Sistema d'aplicació	Temps	TºC	Test	Valoració
A	*estobar concrecions*	*hexametafosfat sòdic*	*10*	*aigua dest.*	*bany*	*2h*		☐ *positiu*	
B	*eliminació de brut.sup. i prod.corrosió*				*bisturí, l.binocular i*			☐ *positiu*	
C	*eliminació de concrecions*	*EDTA*	*10*	*aigua dest.*	*bany*	*2h*		☐ *positiu*	
D	*eliminació de brut.sup. i prod.corrosió*				*bisturí, l.binocular i*			☐ *positiu*	
E	*comprovació de sals*				*campana d'humitat*	*48h*		☐ *positiu*	
F	*assecatge*				*armari estufa*	*10'*	*50*	☐ *positiu*	
								☐ *positiu*	
								☐ *positiu*	
								☐ *positiu*	
								☐ *positiu*	
								☐ *positiu*	
								☐ *positiu*	
								☐ *positiu*	
								☐ *positiu*	
								☐ *positiu*	
								☐ *positiu*	
								☐ *positiu*	
								☐ *positiu*	
								☐ *positiu*	
								☐ *positiu*	
								☐ *positiu*	
								☐ *positiu*	
								☐ *positiu*	
								☐ *positiu*	
								☐ *positiu*	
								☐ *positiu*	
								☐ *positiu*	
								☐ *positiu*	
								☐ *positiu*	
								☐ *positiu*	
								☐ *positiu*	
								☐ *positiu*	

Restauració

Procediment	Producte	Aplicació
Unió fragments ☐		
Reintegració ☐		
Acabat superficie ☐		
Altres		

Inhibició

Producte	%	Disolvent	Aplicació	Temps	TºC	Assecatge
Timol	*2*	*alcohol*	*bany*	*2h*		*ambient*

Consolidació

Producte	%	Disolvent	Aplicació	Temps	TºC	Assecatge
PVA	*2*	*alcohol*	*bany*	*uns segons*		*ambient*

REFERÈNCIES GRÀFIQUES

Nº Gràfic	Suport gràfic	Moment
I12338a	*foto digital*	*inicial*
I12338b	*foto digital*	*inicial*
F12338a	*foto digital*	*final*
F12338b	*foto digital*	*final*

EMBALATGE

- ☒ *Bossa polietilè amb tanca*
- ☐ *Caixa hermètica*
- ☐ *Regulador d'humitat*
- ☐ *Suport especial*
- ☐ *Altres*

RECOMANACIONS DE CONSERVACIÓ

H.R.	*entorn el 30%*
T.Cº	*18 - 20 ºC*
Lux	*inferior a 50 lux*
Altres	

OBSERVACIONS

REFERÈNCIES BIBLIOGRÀFIQUES

Mourey, W.: La conservation des antiquités métalliques. L.C.R.R.

TRACTAMENT

Efectuat per *Gamarra&Garcia. Montserrat Soriano*

Revisat per *Montserrat Pugès*

Data inici *28/03/2014* *Data final* *29/10/2015*

MHCB-Servei d'Arqueologia
Departament de Conservació-Restauració

Metall

BDRestauració
R-12339

IDENTIFICACIÓ DE LA PEÇA

Objecte	Material de substrat	Tècnica	Descripció	Mesures
moneda	*bronze*	*encuny*		h.
				amp.
Tipologia	Estrat superficial			llarg.
				gruix *2 mm*
Cronologia				∅ *2,1 cm*
				3,11 g

Dades arqueològiques

Codi Interv.	Denominació intervenció
052/13	*Sotstinent Navarro*

Identificació arqueològica

UE 579

ESTAT DE CONSERVACIÓ

Anàlisi visual

alteracions físiques

Estat peça	Tipus alteració
peça completa	*concrecions*
Núm fragments	*brutícia superficial*
	desgast

productes de corrosió

Prod. corrosió	Afectació
carbonats	*extesa*
clorurs	*puntual*

Anàlisi físico-química

Tipus d'anàlisi

Resultats

INTERVENCIONS ANTERIORS

Intervencions in situ

Acció	Producte	%	Disolvent	Sistema aplicació
embalatge	*bossa polietilè*			

Laboratori

☐ *Documentació gràfica* ☐ *Veure observacions*

OBJECTIUS

- ☒ *Neteja*
- ☒ *Estabilització*
- ☒ *Consolidació*
- ☐ *Restauració*
- ☒ *Embalatge*

DOCUMENTACIÓ GRÀFICA

Més imatges

imatge inicial



imatge final







PROCÉS CONSERVACIÓ-RESTAURACIÓ

Neteja / Tractament químic

Tractament	Objectius	Producte	%	Disolvent	Sistema d'aplicació	Temps	TºC	Test	Valoració
A	*estobar concrecions*	*hexametafosfat sòdic*	*10*	*aigua dest.*	*bany*	*2h*		☐ *positiu*	
B	*eliminació de brut.sup. i prod.corrosió*				*bisturí, l.binocular i*			☐ *positiu*	
C	*comprovació de sals*				*campana d'humitat*	*48h*		☐ *positiu*	
D	*assecatge*				*armari estufa*	*10'*	*50*	☐ *positiu*	
								☐ *positiu*	
								☐ *positiu*	
								☐ *positiu*	
								☐ *positiu*	
								☐ *positiu*	
								☐ *positiu*	
								☐ *positiu*	
								☐ *positiu*	
								☐ *positiu*	
								☐ *positiu*	
								☐ *positiu*	
								☐ *positiu*	
								☐ *positiu*	
								☐ *positiu*	
								☐ *positiu*	
								☐ *positiu*	
								☐ *positiu*	
								☐ *positiu*	
								☐ *positiu*	
								☐ *positiu*	
								☐ *positiu*	
								☐ *positiu*	
								☐ *positiu*	
								☐ *positiu*	
								☐ *positiu*	
								☐ *positiu*	
								☐ *positiu*	

Restauració

Procediment	Producte	Aplicació
Unió fragments ☐		
Reintegració ☐		
Acabat superficie ☐		
Altres		

Inhibició

Producte	%	Disolvent	Aplicació	Temps	TºC	Assecatge
Timol	*2*	*alcohol*	*bany*	*2h*		*ambient*

Consolidació

Producte	%	Disolvent	Aplicació	Temps	TºC	Assecatge
PVA	*2*	*alcohol*	*bany*	*uns segons*		*ambient*

REFERÈNCIES GRÀFIQUES

Nº Gràfic	Suport gràfic	Moment
I12339a	*foto digital*	*inicial*
I12339b	*foto digital*	*inicial*
F12339a	*foto digital*	*final*
F12339b	*foto digital*	*final*

EMBALATGE

- ☒ *Bossa polietilè amb tanca*
- ☐ *Caixa hermètica*
- ☐ *Regulador d'humitat*
- ☐ *Suport especial*
- ☐ *Altres*

RECOMANACIONS DE CONSERVACIÓ

H.R.	*entorn el 30%*
T.Cº	*18 - 20 ºC*
Lux	*inferior a 50 lux*
Altres	

OBSERVACIONS

REFERÈNCIES BIBLIOGRÀFIQUES

Mourey, W.: La conservation des antiquités métalliques. L.C.R.R.

TRACTAMENT

Efectuat per *Gamarra&Garcia. Montserrat Soriano*

Revisat per *Montserrat Pugès*

Data inici *28/03/2014* *Data final* *29/10/2015*

MHCB-Servei d'Arqueologia
Departament de Conservació-Restauració

Metall

BDRestauració
R-12340

IDENTIFICACIÓ DE LA PEÇA

Objecte	Material de substrat	Tècnica	Descripció	Mesures
moneda	*bronze*	*encuny*		*h.*
				amp.
Tipologia				*llarg.*
	Estrat superficial			*gruix* *0,5 cm*
Cronologia				∅ *3,2 cm*
				28,5 g

Dades arqueològiques

Codi Interv.	Denominació intervenció
052/13	*Sotstinent Navarro*

Identificació arqueològica

UE 468

ESTAT DE CONSERVACIÓ

Anàlisi visual

alteracions físiques

Estat peça	Tipus alteració
peça completa	*desgast*
Núm fragments	*concrecions*

productes de corrosió

Prod. corrosió	Afectació
carbonats	*extesa*
clorurs	*puntual*
òxids	*extesa*

Anàlisi físico-química

Tipus d'anàlisi

Resultats

INTERVENCIONS ANTERIORS

Intervencions in situ

Acció	Producte	%	Disolvent	Sistema aplicació
embalatge	*bossa polietilè*			

Laboratori

☐ *Documentació gràfica* ☐ *Veure observacions*

OBJECTIUS

- ☒ *Neteja*
- ☒ *Estabilització*
- ☒ *Consolidació*
- ☐ *Restauració*
- ☒ *Embalatge*

DOCUMENTACIÓ GRÀFICA

Més imatges

imatge inicial



imatge final







PROCÉS CONSERVACIÓ-RESTAURACIÓ

Neteja / Tractament químic

Tractament	Objectius	Producte	%	Disolvent	Sistema d'aplicació	Temps	TºC	Test	Valoració
A	*estobar concrecions*	*hexametafosfat sòdic*	*10*	*aigua dest.*	*bany*	*2h*		☐ *positiu*	
B	*eliminació de brut.sup. i prod.corrosió*				*bisturí, l.binocular i*			☐ *positiu*	
C	*eliminació de brut.sup. i prod.corrosió*	*EDTA*	*10*	*aigua dest.*	*bany*	*2h*		☐ *positiu*	
D					*bisturí, l.binocular i*			☐ *positiu*	
E	*comprovació de sals*				*campana d'humitat*	*48h*		☐ *positiu*	
F	*assecatge*				*armari estufa*	*10'*	*50*	☐ *positiu*	
								☐ *positiu*	
								☐ *positiu*	
								☐ *positiu*	
								☐ *positiu*	
								☐ *positiu*	
								☐ *positiu*	
								☐ *positiu*	
								☐ *positiu*	
								☐ *positiu*	
								☐ *positiu*	
								☐ *positiu*	
								☐ *positiu*	
								☐ *positiu*	
								☐ *positiu*	
								☐ *positiu*	
								☐ *positiu*	
								☐ *positiu*	
								☐ *positiu*	
								☐ *positiu*	
								☐ *positiu*	
								☐ *positiu*	
								☐ *positiu*	
								☐ *positiu*	
								☐ *positiu*	
								☐ *positiu*	
								☐ *positiu*	
								☐ *positiu*	
								☐ *positiu*	

Restauració

Procediment	Producte	Aplicació
Unió fragments ☐		
Reintegració ☐		
Acabat superficie ☐		
Altres		

Inhibició

Producte	%	Disolvent	Aplicació	Temps	TºC	Assecatge
Timol	*2*	*alcohol*	*bany*	*2h*		*ambient*

Consolidació

Producte	%	Disolvent	Aplicació	Temps	TºC	Assecatge
PVA	*2*	*alcohol*	*bany*	*uns segons*		*ambient*

REFERÈNCIES GRÀFIQUES

Nº Gràfic	Suport gràfic	Moment
I12340a	*foto digital*	*inicial*
I12340b	*foto digital*	*inicial*
F12340a	*foto digital*	*final*
F12340b	*foto digital*	*final*

EMBALATGE

- ☐ *Bossa polietilè amb tanca*
- ☐ *Caixa hermètica*
- ☐ *Regulador d'humitat*
- ☐ *Suport especial*
- ☐ *Altres*

RECOMANACIONS DE CONSERVACIÓ

H.R.	*entorn el 30%*
T.Cº	*18 - 20 ºC*
Lux	*inferior a 50 lux*
Altres	

OBSERVACIONS

REFERÈNCIES BIBLIOGRÀFIQUES

Mourey, W.: La conservation des antiquités métalliques. L.C.R.R.

TRACTAMENT

Efectuat per *Gamarra&Garcia. Montserrat Soriano*

Revisat per *Montserrat Pugès*

Data inici *28/03/2014* *Data final* *29/10/2015*

MHCB-Servei d'Arqueologia
Departament de Conservació-Restauració

Metall

BDRestauració
R-12341

IDENTIFICACIÓ DE LA PEÇA

Objecte	Material de substrat	Tècnica	Descripció	Mesures
moneda	*bronze*	*encuny*		h.
				amp.
Tipologia	Estrat superficial			llarg.
				gruix *1,1 mm*
Cronologia				∅ *1,3 cm*
				0,99 g

Dades arqueològiques

Codi Interv.	Denominació intervenció
052/13	*Sotstinent Navarro*

Identificació arqueològica

UE 1000

ESTAT DE CONSERVACIÓ

Anàlisi visual

alteracions físiques

Estat peça	Tipus alteració
peça completa	*brutícia superficial*
Núm fragments	*concrecions*
	sorra concrec.

productes de corrosió

Prod. corrosió	Afectació
carbonats	*extesa*
òxids	*puntual*

Anàlisi físico-química

Tipus d'anàlisi

Resultats

INTERVENCIONS ANTERIORS

Intervencions in situ

Acció	Producte	%	Disolvent	Sistema aplicació
embalatge	*bossa polietilè*			

Laboratori

☐ *Documentació gràfica* ☐ *Veure observacions*

OBJECTIUS

- ☒ *Neteja*
- ☒ *Estabilització*
- ☒ *Consolidació*
- ☐ *Restauració*
- ☒ *Embalatge*

DOCUMENTACIÓ GRÀFICA

Més imatges

imatge inicial



imatge final







PROCÉS CONSERVACIÓ-RESTAURACIÓ

Neteja / Tractament químic

Tractament	Objectius	Producte	%	Disolvent	Sistema d'aplicació	Temps	TºC	Test	Valoració
A	*estobar concrecions*	*hexametafosfat sòdic*	*10*	*aigua dest.*	*bany*	*2h*		☐ *positiu*	
B	*eliminació de brut.sup. i prod.corrosió*				*bisturí, l.binocular i*			☐ *positiu*	
C	*comprovació de sals*				*campana d'humitat*	*48h*		☐ *positiu*	
D	*assecatge*				*armari estufa*	*10'*	*50*	☐ *positiu*	
								☐ *positiu*	
								☐ *positiu*	
								☐ *positiu*	
								☐ *positiu*	
								☐ *positiu*	
								☐ *positiu*	
								☐ *positiu*	
								☐ *positiu*	
								☐ *positiu*	
								☐ *positiu*	
								☐ *positiu*	
								☐ *positiu*	
								☐ *positiu*	
								☐ *positiu*	
								☐ *positiu*	
								☐ *positiu*	
								☐ *positiu*	
								☐ *positiu*	
								☐ *positiu*	
								☐ *positiu*	
								☐ *positiu*	
								☐ *positiu*	
								☐ *positiu*	
								☐ *positiu*	
								☐ *positiu*	
								☐ *positiu*	
								☐ *positiu*	
								☐ *positiu*	
								☐ *positiu*	
								☐ *positiu*	
								☐ *positiu*	

Restauració

Procediment	Producte	Aplicació
Unió fragments ☐		
Reintegració ☐		
Acabat superficie ☐		
Altres		

Inhibició

Producte	%	Disolvent	Aplicació	Temps	TºC	Assecatge
Timol	*2*	*alcohol*	*bany*	*2h*		*ambient*

Consolidació

Producte	%	Disolvent	Aplicació	Temps	TºC	Assecatge
PVA	*2*	*alcohol*	*bany*	*uns segons*		*ambient*

REFERÈNCIES GRÀFIQUES

Nº Gràfic	Suport gràfic	Moment
I12341a	*foto digital*	*inicial*
I12341b	*foto digital*	*inicial*
F12341a	*foto digital*	*final*
F12341b	*foto digital*	*final*

EMBALATGE

- ☒ *Bossa polietilè amb tanca*
- ☐ *Caixa hermètica*
- ☐ *Regulador d'humitat*
- ☐ *Suport especial*
- ☐ *Altres*

RECOMANACIONS DE CONSERVACIÓ

H.R.	*entorn el 30%*
T.Cº	*18 - 20 ºC*
Lux	*inferior a 50 lux*
Altres	

OBSERVACIONS

REFERÈNCIES BIBLIOGRÀFIQUES

Mourey, W.: La conservation des antiquités métalliques. L.C.R.R.

TRACTAMENT

Efectuat per	*Gamarra&Garcia. Montserrat Soriano*
Revisat per	*Montserrat Pugès*
Data inici	*28/03/2014*
Data final	*29/10/2015*

MHCB-Servei d'Arqueologia
Departament de Conservació-Restauració

Metall

BDRestauració
R-12342

IDENTIFICACIÓ DE LA PEÇA

Objecte	Material de substrat	Tècnica	Descripció	Mesures
moneda	*bronze*	*encuny*		h.
				amp.
Tipologia	Estrat superficial			llarg.
				gruix 1,5 mm
Cronologia				∅ 1,4 cm
				1,21 g

Dades arqueològiques

Codi Interv.	Denominació intervenció
052/13	*Sotstinent Navarro*

Identificació arqueològica

UE 390

ESTAT DE CONSERVACIÓ

Anàlisi visual

alteracions físiques

Estat peça	Tipus alteració
peça completa	*concrecions*
Núm fragments	*pedres concrec.*
	desgast

productes de corrosió

Prod. corrosió	Afectació
clorurs	*puntual*
carbonats	*extesa*

Anàlisi físico-química

Tipus d'anàlisi

Resultats

INTERVENCIONS ANTERIORS

Intervencions in situ

Acció	Producte	%	Disolvent	Sistema aplicació
embalatge	*bossa polietilè*			

Laboratori

☐ *Documentació gràfica* ☐ *Veure observacions*

OBJECTIUS

- ☒ *Neteja*
- ☒ *Estabilització*
- ☒ *Consolidació*
- ☐ *Restauració*
- ☒ *Embalatge*

DOCUMENTACIÓ GRÀFICA

Més imatges

imatge inicial



imatge final







PROCÉS CONSERVACIÓ-RESTAURACIÓ

Neteja / Tractament químic

Tractament	Objectius	Producte	%	Disolvent	Sistema d'aplicació	Temps	TºC	Test	Valoració
A	*estobar concrecions*	*hexametafosfat sòdic*	*10*	*aigua dest.*	*bany*	*2h*		☐ *positiu*	
B	*eliminació de brut.sup. i prod.corrosió*				*bisturí, l.binocular i*			☐ *positiu*	
C	*comprovació de sals*				*campana d'humitat*	*48h*		☐ *positiu*	
D	*assecatge*				*armari estufa*	*10'*	*50*	☐ *positiu*	
								☐ *positiu*	
								☐ *positiu*	
								☐ *positiu*	
								☐ *positiu*	
								☐ *positiu*	
								☐ *positiu*	
								☐ *positiu*	
								☐ *positiu*	
								☐ *positiu*	
								☐ *positiu*	
								☐ *positiu*	
								☐ *positiu*	
								☐ *positiu*	
								☐ *positiu*	
								☐ *positiu*	
								☐ *positiu*	
								☐ *positiu*	
								☐ *positiu*	
								☐ *positiu*	
								☐ *positiu*	
								☐ *positiu*	
								☐ *positiu*	
								☐ *positiu*	
								☐ *positiu*	
								☐ *positiu*	
								☐ *positiu*	
								☐ *positiu*	
								☐ *positiu*	
								☐ *positiu*	
								☐ *positiu*	
								☐ *positiu*	

Restauració

Procediment	Producte	Aplicació
Unió fragments ☐		
Reintegració ☐		
Acabat superficie ☐		
Altres		

Inhibició

Producte	%	Disolvent	Aplicació	Temps	TºC	Assecatge
Timol	*2*	*alcohol*	*bany*	*2h*		*ambient*

Consolidació

Producte	%	Disolvent	Aplicació	Temps	TºC	Assecatge
PVA	*2*	*alcohol*	*bany*	*uns segons*		*ambient*

REFERÈNCIES GRÀFIQUES

Nº Gràfic	Suport gràfic	Moment
I12342a	*foto digital*	*inicial*
I12342b	*foto digital*	*inicial*
F12342a	*foto digital*	*final*
F12342b	*foto digital*	*final*

EMBALATGE

- ☒ *Bossa polietilè amb tanca*
- ☐ *Caixa hermètica*
- ☐ *Regulador d'humitat*
- ☐ *Suport especial*
- ☐ *Altres*

RECOMANACIONS DE CONSERVACIÓ

H.R.	*entorn el 30%*
T.Cº	*18 - 20 ºC*
Lux	*inferior a 50 lux*
Altres	

OBSERVACIONS

REFERÈNCIES BIBLIOGRÀFIQUES

Mourey, W.: La conservation des antiquités métalliques. L.C.R.R.

TRACTAMENT

Efectuat per *Gamarra&Garcia. Montserrat Soriano*

Revisat per *Montserrat Pugès*

Data inici *28/03/2015* *Data final* *29/10/2015*

MHCB-Servei d'Arqueologia
Departament de Conservació-Restauració

Metall

BDRestauració
R-12351

IDENTIFICACIÓ DE LA PEÇA

Objecte	Material de substrat	Tècnica	Descripció	Mesures
indeterminat	*bronze*		*peça indeterminada amb forma cilíndrica , presenta forats disposats d'una manera equidistant entre si. Un dels extrems amb vora*	*h.*
Tipologia				*amp.*
	Estrat superficial			*llarg.* *4,5 cm*
Cronologia				*gruix*
				∅ *2,7 cm max*

Dades arqueològiques

Codi Interv.	Denominació intervenció
052/13	*Sotstinent Navarro*

Identificació arqueològica

UE 555

ESTAT DE CONSERVACIÓ

Anàlisi visual

alteracions físiques

Estat peça	Tipus alteració
peça incompleta	*concrecions*
Núm fragments	*terra concrec.*
	pèrdua matèria
	fractura
	mineralització

productes de corrosió

Prod. corrosió	Afectació
carbonats	*extesa*
clorurs	*total*
òxids	*extesa*

Anàlisi físico-química

Tipus d'anàlisi

Resultats

INTERVENCIONS ANTERIORS

Intervencions in situ

Acció	Producte	%	Disolvent	Sistema aplicació
embalatge	*bossa polietilè*			

Laboratori

☐ *Documentació gràfica* ☐ *Veure observacions*

OBJECTIUS

- ☒ *Neteja*
- ☒ *Estabilització*
- ☒ *Consolidació*
- ☐ *Restauració*
- ☒ *Embalatge*

DOCUMENTACIÓ GRÀFICA

Més imatges

imatge inicial



imatge final



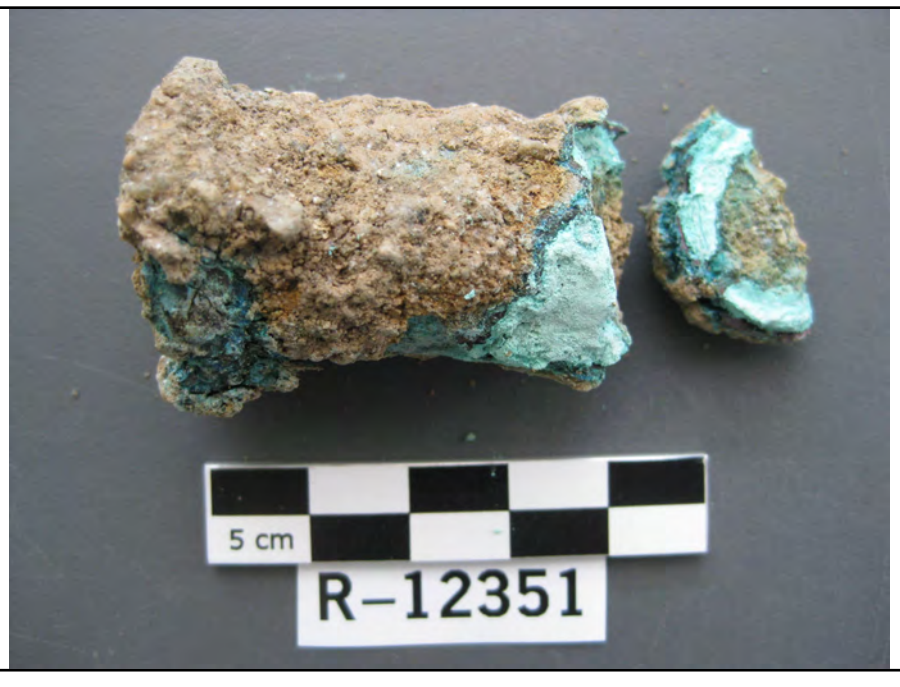



PROCÉS CONSERVACIÓ-RESTAURACIÓ

Neteja / Tractament químic

Tractament	Objectius	Producte	%	Disolvent	Sistema d'aplicació	Temps	TºC	Test	Valoració
A	*eliminació de clorurs*	*sesquicarbonat sòdic*	*5*	*aigua dest.*	*banys*	*240h*		☐ *positiu*	
B	*eliminació de brut.sup. i prod.corrosió*				*bisturí, l.binocular i*			☐ *positiu*	
C	*comprovació de sals*				*campana d'humitat*	*48h*		☐ *positiu*	
D	*eliminació de clorurs*	*B70**			*2 banys*	*40'*		☐ *positiu*	
E	*comprovació de sals*				*campana d'humitat*	*48h*		☐ *positiu*	
F	*eliminació de clorurs puntuals*	*òxid de plata*		*alcohol*	*pinzell*			☐ *positiu*	
G	*comprovació de sals*				*campana d'humitat*	*48h*		☐ *positiu*	
H	*assecatge*				*armari estufa*	*10'*	*30'*	☐ *positiu*	
								☐ *positiu*	
								☐ *positiu*	
								☐ *positiu*	
								☐ *positiu*	
								☐ *positiu*	
								☐ *positiu*	
								☐ *positiu*	
								☐ *positiu*	
								☐ *positiu*	
								☐ *positiu*	
								☐ *positiu*	
								☐ *positiu*	
								☐ *positiu*	
								☐ *positiu*	
								☐ *positiu*	
								☐ *positiu*	
								☐ *positiu*	
								☐ *positiu*	
								☐ *positiu*	
								☐ *positiu*	
								☐ *positiu*	

Restauració

Procediment	Producte	Aplicació
Unió fragments ☐		
Reintegració ☐		
Acabat superficie ☐		
Altres		

Inhibició

Producte	%	Disolvent	Aplicació	Temps	TºC	Assecatge
Timol	*2*	*alcohol*	*bany*	*2h*		*ambient*

Consolidació

Producte	%	Disolvent	Aplicació	Temps	TºC	Assecatge
PVA	*2*	*alcohol*	*bany*	*uns segons*		*ambient*

REFERÈNCIES GRÀFIQUES

Nº Gràfic	Suport gràfic	Moment
I12351a	*foto digital*	*inicial*
I12351b	*foto digital*	*inicial*
I12351c	*foto digital*	*inicial*
F12351a	*foto digital*	*final*
F12351b	*foto digital*	*final*
F12351c	*foto digital*	*final*

EMBALATGE

- ☒ *Bossa polietilè amb tanca*
- ☐ *Caixa hermètica*
- ☐ *Regulador d'humitat*
- ☐ *Suport especial*
- ☐ *Altres*

RECOMANACIONS DE CONSERVACIÓ

H.R.	*entorn el 30%*
T.Cº	*18 - 20 ºC*
Lux	*inferior a 50 lux*
Altres	

OBSERVACIONS

REFERÈNCIES BIBLIOGRÀFIQUES

TRACTAMENT

Efectuat per *Gamarra&Garcia. Montserrat Soriano*

Revisat per *Montserrat Pugès*

Data inici *09/07/2014* *Data final* *29/10/2015*

MHCB-Servei d'Arqueologia
Departament de Conservació-Restauració

Metall

BDRestauració
R-12352

IDENTIFICACIÓ DE LA PEÇA

Objecte	Material de substrat	Tècnica	Descripció	Mesures
bol	*bronze*		*peça indeterminada formada per una làmina fina de bronze , possiblement fragment de bol o tap*	*h.*
Tipologia				*amp.* *2,5 cm*
	Estrat superficial			*llarg.* *5,7 cm*
Cronologia				*gruix*
				∅

Dades arqueològiques

Codi Interv.	Denominació intervenció
052/13	*Sotstinent Navarro*

Identificació arqueològica

UE 747

ESTAT DE CONSERVACIÓ

Anàlisi visual

alteracions físiques

Estat peça	Tipus alteració
Núm fragments	

productes de corrosió

Prod. corrosió	Afectació

Anàlisi físico-química

Tipus d'anàlisi

Resultats

INTERVENCIONS ANTERIORS

Intervencions in situ

Acció	Producte	%	Disolvent	Sistema aplicació

Laboratori

☐ *Documentació gràfica* ☐ *Veure observacions*

OBJECTIUS

- ☐ *Neteja*
- ☐ *Estabilització*
- ☐ *Consolidació*
- ☐ *Restauració*
- ☐ *Embalatge*

DOCUMENTACIÓ GRÀFICA

Més imatges

imatge inicial



imatge final



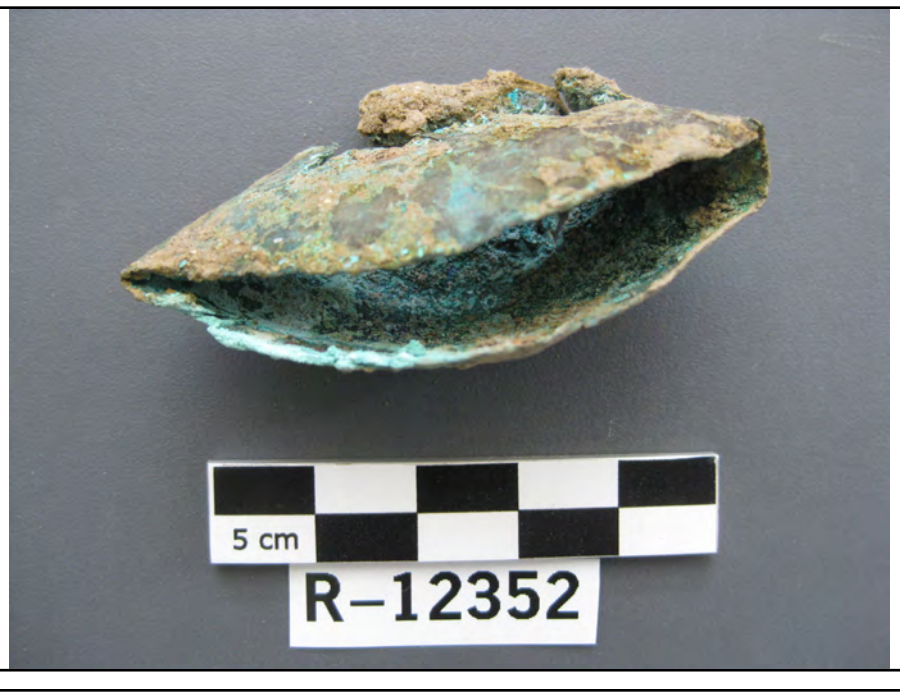



PROCÉS CONSERVACIÓ-RESTAURACIÓ

Neteja / Tractament químic

Tractament	Objectius	Producte	%	Disolvent	Sistema d'aplicació	Temps	TºC	Test	Valoració
A	*estobar concrecions*	*hexametafosfat sòdic*	*10*	*aigua dest.*	*bany*	*1h*		☐ *positiu*	
B	*eliminació de concrecions*				*bisturí, l.binocular i*			☐ *positiu*	
C	*comprovació de sals*				*campana d'humitat*	*48h*		☐ *positiu*	
D	*assecatge*				*armari estufa*	*10'*	*50*	☐ *positiu*	
								☐ *positiu*	
								☐ *positiu*	
								☐ *positiu*	
								☐ *positiu*	
								☐ *positiu*	
								☐ *positiu*	
								☐ *positiu*	
								☐ *positiu*	
								☐ *positiu*	
								☐ *positiu*	
								☐ *positiu*	
								☐ *positiu*	
								☐ *positiu*	
								☐ *positiu*	
								☐ *positiu*	
								☐ *positiu*	
								☐ *positiu*	
								☐ *positiu*	
								☐ *positiu*	
								☐ *positiu*	
								☐ *positiu*	
								☐ *positiu*	
								☐ *positiu*	
								☐ *positiu*	
								☐ *positiu*	
								☐ *positiu*	

Restauració

Procediment	Producte	Aplicació
Unió fragments ☐		
Reintegració ☐		
Acabat superficie ☐		
Altres		

Inhibició

Producte	%	Disolvent	Aplicació	Temps	TºC	Assecatge
Timol	*2*	*alcohol*	*bany*	*2h*		*ambient*

Consolidació

Producte	%	Disolvent	Aplicació	Temps	TºC	Assecatge
PVA	*2*	*alcohol*	*bany*	*uns segons*		*ambient*

REFERÈNCIES GRÀFIQUES

Nº Gràfic	Suport gràfic	Moment
I12352a	*foto digital*	*inicial*
I12352b	*foto digital*	*inicial*
I12353c	*foto digital*	*inicial*
F12352a	*foto digital*	*final*
F12352b	*foto digital*	*final*
F12353c	*foto digital*	*final*

EMBALATGE

- ☒ *Bossa polietilè amb tanca*
- ☐ *Caixa hermètica*
- ☐ *Regulador d'humitat*
- ☐ *Suport especial*
- ☐ *Altres*

RECOMANACIONS DE CONSERVACIÓ

H.R.	*entorn el 30%*
T.Cº	*18 - 20 ºC*
Lux	*inferior a 50 lux*
Altres	

OBSERVACIONS

La neteja per la part interior no s'aprofundeix per tal d'evitar el trencament de la peça , ja que és prou fina.

REFERÈNCIES BIBLIOGRÀFIQUES

TRACTAMENT

Efectuat per	*Gamarra&Garcia. Montserrat Soriano*
Revisat per	*Montserrat Pugès*
Data inici	*09/07/2014*
Data final	*29/10/2015*

MHCB-Servei d'Arqueologia
Departament de Conservació-Restauració

Metall

BDRestauració
R-12353

IDENTIFICACIÓ DE LA PEÇA

Objecte	Material de substrat	Tècnica	Descripció	Mesures
fíbula	*bronze*		*Fíbula circular de bronze. Línies incises a la part circular*	h.
Tipologia				amp.
	Estrat superficial			llarg.
Cronologia				gruix
final s.II - inici s.III				∅ *6,1 cm*

Dades arqueològiques

Codi Interv.	Denominació intervenció
052/13	*Sotstinent Navarro*

Identificació arqueològica

UE 740

ESTAT DE CONSERVACIÓ

Anàlisi visual

alteracions físiques

Estat peça	Tipus alteració
peça incompleta	*fractura*
Núm fragments	*concrecions*
3	*terra concrec.*

productes de corrosió

Prod. corrosió	Afectació
carbonats	*total*
clorurs	*extesa*
òxids	*extesa*

Anàlisi físico-química

Tipus d'anàlisi

Resultats

INTERVENCIONS ANTERIORS

Intervencions in situ

Acció	Producte	%	Disolvent	Sistema aplicació
embalatge	*bossa polietilè*			

Laboratori

☐ *Documentació gràfica* ☐ *Veure observacions*

OBJECTIUS

- ☒ *Neteja*
- ☒ *Estabilització*
- ☒ *Consolidació*
- ☐ *Restauració*
- ☒ *Embalatge*

DOCUMENTACIÓ GRÀFICA

Més imatges

imatge inicial



imatge final







PROCÉS CONSERVACIÓ-RESTAURACIÓ

Neteja / Tractament químic

Tractament	Objectius	Producte	%	Disolvent	Sistema d'aplicació	Temps	TºC	Test	Valoració
A	*estobar concrecions*	*hexametafosfat sòdic*	*10*	*aigua dest.*	*bany*	*2h*		☐ *positiu*	
B	*eliminació de brut.sup. i prod.corrosió*			*alcohol*	*bisturí i lupa binocular*			☐ *positiu*	
C	*eliminació de clorurs*	*AMT**			*bany*	*2h*		☐ *positiu*	
E	*eliminació de concrecions*				*bisturí, l.binocular i*			☐ *positiu*	
F	*comprovació de sals*				*campana d'humitat*	*48h*		☐ *positiu*	
G	*eliminació de clorurs puntuals*	*òxid de plata*		*alcohol*	*pinzell*			☐ *positiu*	
H	*comprovació de sals*				*campana d'humitat*	*48h*		☐ *positiu*	
I	*assecatge*				*armari estufa*	*15'*	*50*	☐ *positiu*	
								☐ *positiu*	
								☐ *positiu*	
								☐ *positiu*	
								☐ *positiu*	
								☐ *positiu*	
								☐ *positiu*	
								☐ *positiu*	
								☐ *positiu*	
								☐ *positiu*	
								☐ *positiu*	
								☐ *positiu*	
								☐ *positiu*	
								☐ *positiu*	
								☐ *positiu*	
								☐ *positiu*	
								☐ *positiu*	
								☐ *positiu*	
								☐ *positiu*	
								☐ *positiu*	
								☐ *positiu*	
								☐ *positiu*	
								☐ *positiu*	

Restauració

Procediment	Producte	Aplicació
Unió fragments ☐		
Reintegració ☐		
Acabat superficie ☐		
Altres		

Inhibició

Producte	%	Disolvent	Aplicació	Temps	TºC	Assecatge
Timol	*2*	*alcohol*	*bany*	*2h*		*ambient*

Consolidació

Producte	%	Disolvent	Aplicació	Temps	TºC	Assecatge
PVA	*2*	*alcohol*	*bany*	*uns segons*		*ambient*

REFERÈNCIES GRÀFIQUES

Nº Gràfic	Suport gràfic	Moment
I12353a	*foto digital*	*inicial*
I12353b	*foto digital*	*inicial*
P12353a	*foto digital*	*procés*
P12353b	*foto digital*	*procés*
F12353a	*foto digital*	*final*
F12353b	*foto digital*	*final*

EMBALATGE

- ☒ *Bossa polietilè amb tanca*
- ☐ *Caixa hermètica*
- ☐ *Regulador d'humitat*
- ☒ *Suport especial*
- ☐ *Altres*

RECOMANACIONS DE CONSERVACIÓ

H.R.	*entorn el 30%*
T.Cº	*18 - 20 ºC*
Lux	*inferior a 50 lux*
Altres	

OBSERVACIONS

REFERÈNCIES BIBLIOGRÀFIQUES

TRACTAMENT

Efectuat per *Gamarra&Garcia. Montserrat Soriano*

Revisat per *Montserrat Pugès*

Data inici *09/07/2014* *Data final* *29/10/2015*

MHCB-Servei d'Arqueologia
Departament de Conservació-Restauració

Metall

BDRestauració
R-12376

IDENTIFICACIÓ DE LA PEÇA

Objecte	Material de substrat	Tècnica	Descripció	Mesures
divers	*bronze*		*Conjunts de bronces amb diferents UE*	*h.*
Tipologia				*amp.*
	Estrat superficial			*llarg.*
Cronologia				*gruix*
				∅

Dades arqueològiques

Codi Interv.	Denominació intervenció
052/13	*Sotstinent Navarro*

Identificació arqueològica

UE628 UE571 UE409 UE597 UE540 UE537

ESTAT DE CONSERVACIÓ

Anàlisi visual

alteracions físiques

Estat peça	Tipus alteració
peça incompleta	*concrecions*
Núm fragments	*deformacions*
	mineralització
	restes terroses

productes de corrosió

Prod. corrosió	Afectació
carbonats	*extesa*
clorurs	*extesa*
òxids	*extesa*

Anàlisi físico-química

Tipus d'anàlisi

Resultats

INTERVENCIONS ANTERIORS

Intervencions in situ

Acció	Producte	%	Disolvent	Sistema aplicació
embalatge	*bossa polietilè, caixa hermètica*			

Laboratori

☐ *Documentació gràfica* ☐ *Veure observacions*

OBJECTIUS

- ☒ *Neteja*
- ☐ *Estabilització*
- ☐ *Consolidació*
- ☐ *Restauració*
- ☒ *Embalatge*

DOCUMENTACIÓ GRÀFICA

Més imatges

imatge inicial



imatge final







PROCÉS CONSERVACIÓ-RESTAURACIÓ

Neteja / Tractament químic

Tractament	Objectius	Producte	%	Disolvent	Sistema d'aplicació	Temps	TºC	Test	Valoració
A	*eliminació dels dipòsits superficials*			*alcohol*	*neteja mecànica*			☐ *positiu*	
B	*eliminació de concrecions*				*bisturí i lupa binocular*			☐ *positiu*	
								☐ *positiu*	
								☐ *positiu*	

MHCB-Servei d'Arqueologia
Departament de Conservació-Restauració

Metall

BDRestauració
R-12380

IDENTIFICACIÓ DE LA PEÇA

Objecte	Material de substrat	Tècnica	Descripció	Mesures
claus	*ferro*	*fosa*	*3 claus de ferro i 2 fragments d'escoria.*	*h.*
Tipologia			*Midas claus:*	*amp.*
	Estrat superficial		*8,5 cm*	*llarg.*
Cronologia			*5 cm*	*gruix*
			4,5 cm	∅

Dades arqueològiques

Codi Interv.	Denominació intervenció
052/13	*Sotstinent Navarro*

Identificació arqueològica

UE802 UE741 UE701

ESTAT DE CONSERVACIÓ

Anàlisi visual

alteracions físiques

Estat peça	Tipus alteració
peça completa	*concrecions*
Núm fragments	*deformacions*
	pedres concrec.

productes de corrosió

Prod. corrosió	Afectació
carbonats	*extesa*
òxids	*extesa*

Anàlisi físico-química

Tipus d'anàlisi

Resultats

INTERVENCIONS ANTERIORS

Intervencions in situ

Acció	Producte	%	Disolvent	Sistema aplicació
embalatge	*bossa polietilè*			

Laboratori

☐ *Documentació gràfica* ☐ *Veure observacions*

OBJECTIUS

- ☒ *Neteja*
- ☐ *Estabilització*
- ☐ *Consolidació*
- ☐ *Restauració*
- ☒ *Embalatge*

DOCUMENTACIÓ GRÀFICA

Més imatges

imatge inicial

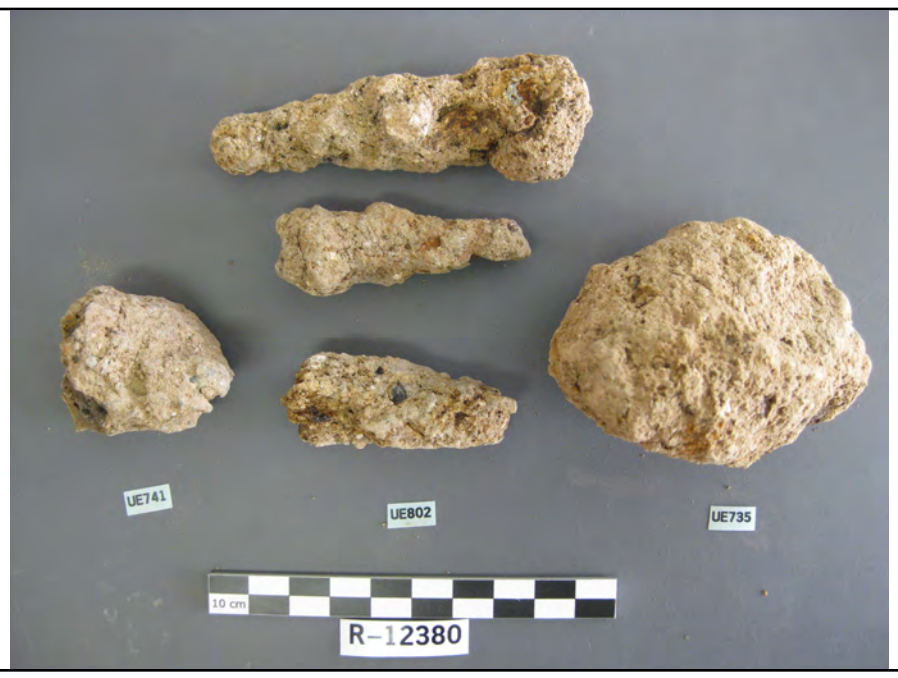

imatge final







PROCÉS CONSERVACIÓ-RESTAURACIÓ

Neteja / Tractament químic

Tractament	Objectius	Producte	%	Disolvent	Sistema d'aplicació	Temps	TºC	Test	Valoració
A	*eliminació dels dipòsits superficials*	*aigua desionitzada 50% + alcohol*			*respall sintètic*			☐ *positiu*	
B	*assecatge*				*armari estufa*	*30'*	*50*	☐ *positiu*	
								☐ *positiu*	
								☐ *positiu*	

MHCB-Servei d'Arqueologia
Departament de Conservació-Restauració

Metall

BDRestauració
R-12380

IDENTIFICACIÓ DE LA PEÇA

Objecte	Material de substrat	Tècnica	Descripció	Mesures
claus	*ferro*	*fosa*	*3 claus de ferro i 2 fragments d'escoria.*	*h.*
Tipologia			*Midas claus:*	*amp.*
	Estrat superficial		*8,5 cm*	*llarg.*
Cronologia			*5 cm*	*gruix*
			4,5 cm	∅

Dades arqueològiques

Codi Interv.	Denominació intervenció
052/13	*Sotstinent Navarro*

Identificació arqueològica

UE802 UE741 UE701

ESTAT DE CONSERVACIÓ

Anàlisi visual

alteracions físiques

Estat peça	Tipus alteració
peça completa	*concrecions*
Núm fragments	*deformacions*
	pedres concrec.

productes de corrosió

Prod. corrosió	Afectació
carbonats	*extesa*
òxids	*extesa*

Anàlisi físico-química

Tipus d'anàlisi

Resultats

INTERVENCIONS ANTERIORS

Intervencions in situ

Acció	Producte	%	Disolvent	Sistema aplicació
embalatge	*bossa polietilè*			

Laboratori

☐ *Documentació gràfica* ☐ *Veure observacions*

OBJECTIUS

- ☒ *Neteja*
- ☐ *Estabilització*
- ☐ *Consolidació*
- ☐ *Restauració*
- ☒ *Embalatge*

DOCUMENTACIÓ GRÀFICA

Més imatges

imatge inicial

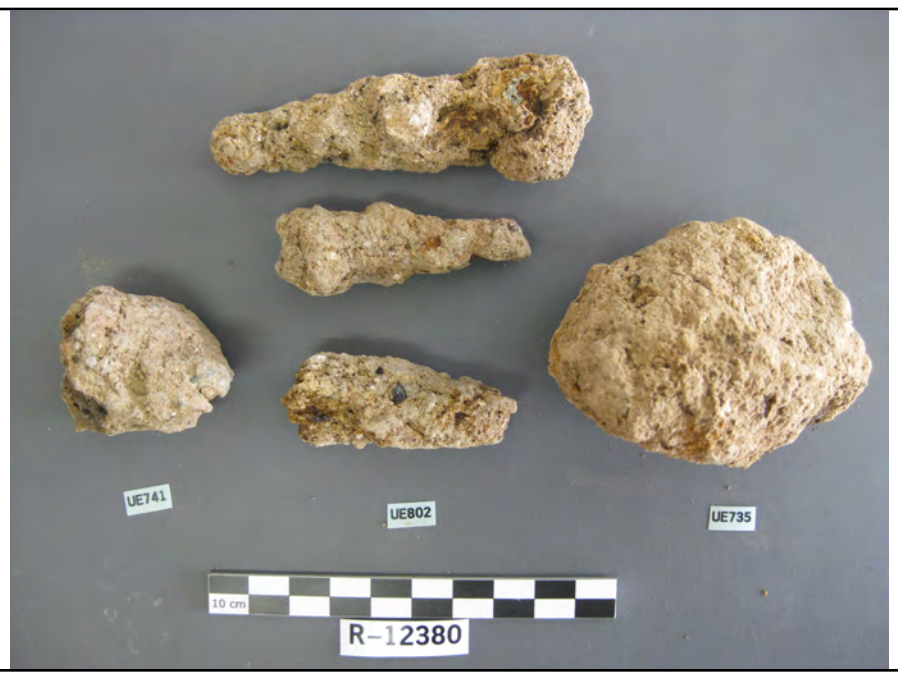

imatge final







PROCÉS CONSERVACIÓ-RESTAURACIÓ

Neteja / Tractament químic

Tractament	Objectius	Producte	%	Disolvent	Sistema d'aplicació	Temps	TºC	Test	Valoració
A	*eliminació dels dipòsits superficials*	*aigua desionitzada 50% + alcohol*			*respall sintètic*			☐ *positiu*	
B	*assecatge*				*armari estufa*	*30'*	*50*	☐ *positiu*	
								☐ *positiu*	
								☐ *positiu*	

MHCB-Servei d'Arqueologia
Departament de Conservació-Restauració

Metall

BDRestauració
R-12381

IDENTIFICACIÓ DE LA PEÇA

Objecte	Material de substrat	Tècnica	Descripció	Mesures
divers	*bronze*		*Diverses peces de bronce* *Nansa de plom* *UE740 UE748 UE730 UE802 UE597* *UE706 UE741*	*h.*
Tipologia	*plom*			*amp.*
	Estrat superficial			*llarg.*
Cronologia				*gruix*
				∅

Dades arqueològiques

Codi Interv.	Denominació intervenció
052/13	*Sotstinent Navarro*

Identificació arqueològica

(ver descripció)

ESTAT DE CONSERVACIÓ

Anàlisi visual

alteracions físiques

Estat peça	Tipus alteració
	concrecions
Núm fragments	*deformacions*
	mineralització

productes de corrosió

Prod. corrosió	Afectació
clorurs	*extesa*
carbonats	*extesa*
òxids	*puntual*

Anàlisi físico-química

Tipus d'anàlisi

Resultats

INTERVENCIONS ANTERIORS

Intervencions in situ

Acció	Producte	%	Disolvent	Sistema aplicació
embalatge	*bossa polietilè, caixa hermètica*			

Laboratori

☐ *Documentació gràfica* ☐ *Veure observacions*

OBJECTIUS

- ☒ *Neteja*
- ☐ *Estabilització*
- ☐ *Consolidació*
- ☐ *Restauració*
- ☒ *Embalatge*

DOCUMENTACIÓ GRÀFICA

Més imatges

imatge inicial



imatge final







PROCÉS CONSERVACIÓ-RESTAURACIÓ

Neteja / Tractament químic

Tractament	Objectius	Producte	%	Disolvent	Sistema d'aplicació	Temps	TºC	Test	Valoració
A	*eliminació de brutícia superficial*	*aigua 50% + alcohol 50%*			*bany i raspall*			☐ *positiu*	
B	*eliminació de brut.sup. i prod.corrosió*				*bisturí, l.binocular i*			☐ *positiu*	
								☐ *positiu*	
								☐ *positiu*	

MHCB-Servei d'Arqueologia
Departament de Conservació-Restauració

Metall

BDRestauració
R-12382

IDENTIFICACIÓ DE LA PEÇA

Objecte	Material de substrat	Tècnica	Descripció	Mesures
divers	*bronze*		*Diverses peces de bronce.* *UE701 UE747 UE738 UE748 UE745 UE730 UE720 UE712 UE607 UE 706*	*h.*
Tipologia				*amp.*
	Estrat superficial			*llarg.*
Cronologia				*gruix*
				∅

Dades arqueològiques

Codi Interv.	Denominació intervenció
052/13	*Sotstinent Navarro*

Identificació arqueològica

(Ver descripció)

ESTAT DE CONSERVACIÓ

Anàlisi visual

alteracions físiques

Estat peça	Tipus alteració
	concrecions
Núm fragments	*deformacions*
	mineralització
	terra concrec.

productes de corrosió

Prod. corrosió	Afectació
carbonats	*extesa*
clorurs	*extesa*

Anàlisi físico-química

Tipus d'anàlisi

Resultats

INTERVENCIONS ANTERIORS

Intervencions in situ

Acció	Producte	%	Disolvent	Sistema aplicació
embalatge	*bossa polietilè i caixa*			

Laboratori

☐ *Documentació gràfica* ☐ *Veure observacions*

OBJECTIUS

- ☒ *Neteja*
- ☐ *Estabilització*
- ☐ *Consolidació*
- ☐ *Restauració*
- ☒ *Embalatge*

DOCUMENTACIÓ GRÀFICA

Més imatges

imatge inicial



imatge final







PROCÉS CONSERVACIÓ-RESTAURACIÓ

Neteja / Tractament químic

Tractament	Objectius	Producte	%	Disolvent	Sistema d'aplicació	Temps	TºC	Test	Valoració
A	*eliminació de brutícia superficial*	*aigua 50% + alcohol 50%*			*bany i raspall*			☐ *positiu*	
B	*eliminació de brut.sup. i prod.corrosió*				*bisturí, l.binocular i*			☐ *positiu*	
								☐ *positiu*	
								☐ *positiu*	

MHCB-Servei d'Arqueologia
Departament de Conservació-Restauració

Metall

BDRestauració
R-12385

IDENTIFICACIÓ DE LA PEÇA

Objecte	Material de substrat	Tècnica	Descripció	Mesures
anell	bronze			h.
Tipologia				amp.
	Estrat superficial			llarg.
Cronologia				gruix 0,7 cm
				∅ 2,1 cm

Dades arqueològiques

Codi Interv.	Denominació intervenció
052/13	Sotstinent Navarro

Identificació arqueològica

UE 618

ESTAT DE CONSERVACIÓ

Anàlisi visual

alteracions físiques

Estat peça	Tipus alteració
peça incompleta	pèrdua nucli met.
Núm fragments	mineralització
	concrecions
	restes terroses

productes de corrosió

Prod. corrosió	Afectació
clorurs	extesa
carbonats	extesa
òxids	extesa

Anàlisi físico-química

Tipus d'anàlisi

Resultats

INTERVENCIONS ANTERIORS

Intervencions in situ

Acció	Producte	%	Disolvent	Sistema aplicació
embalatge	bossa polietilè i caixa			

☐ Documentació gràfica ☐ Veure observacions

Laboratori

OBJECTIUS

- ☒ Neteja
- ☐ Estabilització
- ☐ Consolidació
- ☐ Restauració
- ☒ Embalatge

DOCUMENTACIÓ GRÀFICA

Més imatges

imatge inicial



imatge final







PROCÉS CONSERVACIÓ-RESTAURACIÓ

Neteja / Tractament químic

Tractament	Objectius	Producte	%	Disolvent	Sistema d'aplicació	Temps	TºC	Test	Valoració
A	*estobar concrecions*	*hexametafosfat sòdic*	*10*	*aigua dest.*	*bany*	*1h*		☐ *positiu*	
B	*eliminació de brut.sup. i prod.corrosió*				*bisturí, l.binocular i*			☐ *positiu*	
								☐ *positiu*	
								☐ *positiu*	

MHCB-Servei d'Arqueologia
Departament de Conservació-Restauració

Metall

BDRestauració
R-12386

IDENTIFICACIÓ DE LA PEÇA

Objecte	Material de substrat	Tècnica	Descripció	Mesures
claus	*bronze*	*fosa*	*3 claus bronze* *Mides:* *5 cm/ 6,5 cm/ 9 cm (llarg.)* *2 claus ferro* *Mides:* *11 cm/ 7 cm (llarg,)*	*h.*
Tipologia	*ferro*			*amp.*
	Estrat superficial			*llarg.*
Cronologia				*gruix*
				∅

Dades arqueològiques

Codi Interv.	Denominació intervenció
052/13	*Sotstinent Navarro*

Identificació arqueològica

UE 628 UE 624 UE 597

ESTAT DE CONSERVACIÓ

Anàlisi visual

alteracions físiques

Estat peça	Tipus alteració
	concrecions
Núm fragments	*fractura*
	pedres concrec.
	sorra concrec.

productes de corrosió

Prod. corrosió	Afectació
òxids	*total*
clorurs	*extesa*
carbonats	*extesa*

Anàlisi físico-química

Tipus d'anàlisi

Resultats

INTERVENCIONS ANTERIORS

Intervencions in situ

Acció	Producte	%	Disolvent	Sistema aplicació
embalatge	*bossa polietilè i caixa*			

Laboratori

☐ *Documentació gràfica* ☐ *Veure observacions*

OBJECTIUS

- ☒ *Neteja*
- ☐ *Estabilització*
- ☐ *Consolidació*
- ☐ *Restauració*
- ☒ *Embalatge*

DOCUMENTACIÓ GRÀFICA

Més imatges

imatge inicial



imatge final







PROCÉS CONSERVACIÓ-RESTAURACIÓ

Neteja / Tractament químic

Tractament	Objectius	Producte	%	Disolvent	Sistema d'aplicació	Temps	TºC	Test	Valoració
A	*eliminació de brutícia superficial*	*aigua 50% + alcohol 50%*			*respall sintètic*			☐ *positiu*	
B	*eliminació de brut.sup. i prod.corrosió*				*bisturí, l.binocular i*			☐ *positiu*	
								☐ *positiu*	
								☐ *positiu*	

MHCB-Servei d'Arqueologia
Departament de Conservació-Restauració

Orgànic

BDRestauració
R-12379

IDENTIFICACIÓ DE LA PEÇA

Objecte	Material de substrat	Tècnica	Descripció	Mesures
fragment	*os*	*a mà*	*4 Fragments d'agulla d'os* *1 vertebra de peix 1,3cm diàmetre* *1 Fragment ivori treballat*	*h.* *amp.* *llarg.* *gruix* *∅*
Tipologia				
	Estrat superficial			
Cronologia				

Dades arqueològiques

Codi Interv.	Denominació intervenció
052/13	*Sotstinent Navarro*

Identificació arqueològica

UE738 UE722 UE746 UE720 UE701

ESTAT DE CONSERVACIÓ

Anàlisi visual

Estat peça	Núm fragments
peça incompleta	

☐ *Documentació gràfica*
☐ *Veure observacions*

formes d'alteració

Substrat	Afectació	Estrat superficial	Afectació
dipòsit superficial terra	*puntual*		
brutícia superficial			

Anàlisi físico-química

Objectius	Resultats

Característiques tècniques

☐ *Veure documents aportats*

Valoració

OBJECTIUS DEL TRACTAMENT

☒ *Neteja* ☐ *Eliminació intervencions anteriors* ☐ *Estabilització* ☐ *Restauració* ☐ *Consolidació* ☒ *Embalatge*

DOCUMENTACIÓ GRÀFICA

Més imatges

imatge inicial



imatge final







INTERVENCIONS ANTERIORS

Intervencions in situ

Acció	Producte	%	Disolvent	Sistema aplicació
embalatge	*bossa polietilè*			

Laboratori

Documentació aportada: ☐ *Gràfica* ☐ *Altres* ☐ *Veure observacions*

PROCÉS CONSERVACIÓ-RESTAURACIÓ

Neteja / Tractament químic

Tractament	Objectius	Producte	Sistema d'aplicació	Temps	TºC	Valoració
A	*eliminació de brutícia superficial*	*aigua 50% + alcohol 50%*	*cotó i palet de fusta*			*suficient*
B	*consolidació*	*adhesiu nitrocel·lulòsic*				*suficient*

Restauració

Procediment	Producte	Aplicació

Consolidació

Tipus	Producte	%	Disolvent	Sistema aplicació

EMBALATGE / PRESENTACIÓ

Tipus	Producte
embalatge	*bossa hermètica*

REFERÈNCIES GRÀFIQUES

Nº Gràfic	Suport gràfic	Moment
I12379a	*foto digital*	*inicial*
I12379b	*foto digital*	*inicial*
F12379a	*foto digital*	*final*
F12379b	*foto digital*	*final*

OBSERVACIONS

La peça amb la UE 701, foto inicial a la R-12378 de lític.

MIDES
UE 720 1,3 cm diàmetre
UE 701 4 x 0,3 cm
UE 738 5,8 x 0,4 cm
UE 746 5,9 x 0,3 cm
UE 722 4,3 x 0,25 cm / 3 x 0,5 cm

RECOMANACIONS DE CONSERVACIÓ

H.R.
T.Cº
Lux
Altres

REFERÈNCIES BIBLIOGRÀFIQUES

TRACTAMENT

Efectuat per *Gamarra&Garcia. Montserrat Soriano*

Revisat per *Montserrat Pugès*

Data inici *09/07/2014* *Data final* *29/10/2015*

MHCB-Servei d'Arqueologia
Departament de Conservació-Restauració

Vidre

BDRestauració
R-12343

IDENTIFICACIÓ DE LA PEÇA

Objecte	Material de substrat	Tècnica
fragments diversos	*vidre*	*bufat*
Tipologia	**Estrat superficial**	
Cronologia		

Descripció

Fragments de vidre i botó pasta vitrea. (16 bosses)

UE580 UE552 UE562 UE579
UE597 UE468 UE574 UE409
UE562 UE571 UE620 UE623
UE618 UE572 UE623 UE624

Mesures

h.	
amp.	
llarg.	
gruix	
∅	

Dades arqueològiques

Codi Interv.	Denominació intervenció
052/13	*Sotstinent Navarro*

Identificació arqueològica

(veure descripció)

ESTAT DE CONSERVACIÓ

Anàlisi visual

Estat peça	Núm fragments
peça incompleta	

☐ *Documentació gràfica*
☐ *Veure observacions*

formes d'alteració

Substrat	Afectació	Estrat superficial	Afectació
brutícia superficial	*extesa*		
iridescència	*extesa*		

Anàlisi físico-química

Objectius	Resultats

Característiques tècniques

☐ *Veure documents aportats*

Valoració

OBJECTIUS DEL TRACTAMENT

☒ *Neteja* ☐ *Eliminació intervencions anteriors* ☐ *Estabilització* ☐ *Restauració* ☐ *Consolidació* ☒ *Embalatge*

DOCUMENTACIÓ GRÀFICA

Més imatges

imatge inicial



imatge final



INTERVENCIONS ANTERIORS

Intervencions in situ

Acció	Producte	%	Disolvent	Sistema aplicació
embalatge	*bossa polietilè, caixa hermètica*			

Laboratori

Documentació aportada: ☐ *Gràfica* ☐ *Altres* ☐ *Veure observacions*

PROCÉS CONSERVACIÓ-RESTAURACIÓ

Neteja / Tractament químic

Tractament	Objectius	Producte	Sistema d'aplicació	Temps	TºC	Valoració
A	*eliminació de brutícia superficial*	*aigua destil.lada 50% + alcohol 50%*	*cotó i bisturí*			
B	*eliminació de les iridescències*	*raspall sintètic, pinzell*	*neteja mecànica*			

Restauració

Procediment	Producte	Aplicació

Consolidació

Tipus	Producte	%	Disolvent	Sistema aplicació

EMBALATGE / PRESENTACIÓ

Tipus	Producte
embalatge	*bossa hermètica*

REFERÈNCIES GRÀFIQUES

Nº Gràfic	Suport gràfic	Moment
i12343a	*foto digital*	*inicial*
F12343b	*foto digital*	*final*

OBSERVACIONS

RECOMANACIONS DE CONSERVACIÓ

H.R.	*30%*
T.Cº	*18 -20 ºC*
Lux	*entorn els 50 lux*
Altres	

REFERÈNCIES BIBLIOGRÀFIQUES

TRACTAMENT

Efectuat per *Gamarra&Garcia. Montserrat Soriano*

Revisat per *Montserrat Pugès*

Data inici *28/03/2014* *Data final* *29/10/2015*

MHCB-Servei d'Arqueologia
Departament de Conservació-Restauració

Vidre

BDRestauració
R-12344

IDENTIFICACIÓ DE LA PEÇA

Objecte	Material de substrat	Tècnica
fragments diversos	*vidre*	*bufat*

Tipologia

Cronologia

Estrat superficial

Descripció

Diversos fragments de vidre de diferents mides i colors, i botó de pasta vitrea.

Mesures

h.	
amp.	
llarg.	
gruix	
∅	

Dades arqueològiques

Codi Interv.	Denominació intervenció
052/13	*Sotstinent Navarro*

Identificació arqueològica

UE575 UE581 UE614 UE597 UE614 UE596

ESTAT DE CONSERVACIÓ

Anàlisi visual

Estat peça	Núm fragments
peça incompleta	

☐ *Documentació gràfica*
☐ *Veure observacions*

formes d'alteració

Substrat	Afectació	Estrat superficial	Afectació
brutícia superficial	*extesa*		
iridescència	*extesa*		

Anàlisi físico-química

Objectius

Característiques tècniques

Resultats

☐ *Veure documents aportats*

Valoració

OBJECTIUS DEL TRACTAMENT

☒ *Neteja* ☐ *Eliminació intervencions anteriors* ☐ *Estabilització* ☐ *Restauració* ☐ *Consolidació* ☒ *Embalatge*

DOCUMENTACIÓ GRÀFICA

Més imatges

imatge inicial



imatge final





INTERVENCIONS ANTERIORS

Intervencions in situ

Acció	Producte	%	Disolvent	Sistema aplicació
embalatge	*bossa polietilè, caixa hermètica*			

Laboratori

Documentació aportada: ☐ *Gràfica* ☐ *Altres* ☐ *Veure observacions*

PROCÉS CONSERVACIÓ-RESTAURACIÓ

Neteja / Tractament químic

Tractament	Objectius	Producte	Sistema d'aplicació	Temps	TºC	Valoració
A	*eliminació de brutícia superficial*	*aigua desionitzada 50% + alcohol etílic 50%*	*cotó i bisturí*			
B	*eliminació de les iridescències*	*raspall sintètic, pinzell*	*neteja mecànica*			

Restauració

Procediment	Producte	Aplicació

Consolidació

Tipus	Producte	%	Disolvent	Sistema aplicació

EMBALATGE / PRESENTACIÓ

Tipus	Producte
embalatge	*bossa i caixa hermètica*

REFERÈNCIES GRÀFIQUES

Nº Gràfic	Suport gràfic	Moment
I12344a	*foto digital*	*inicial*
F12344a	*foto digital*	*inicial*
F12344b	*foto digital*	*final*

OBSERVACIONS

RECOMANACIONS DE CONSERVACIÓ

H.R.	*30%*
T.Cº	*18 -20 ºC*
Lux	*entorn els 50 lux*
Altres	

REFERÈNCIES BIBLIOGRÀFIQUES

TRACTAMENT

Efectuat per *Gamarra&Garcia. Montserrat Soriano*

Revisat per *Montserrat Pugès*

Data inici *28/03/2014* *Data final* *29/10/2015*

MHCB-Servei d'Arqueologia
Departament de Conservació-Restauració

Vidre

BDRestauració
R-12345

IDENTIFICACIÓ DE LA PEÇA

Objecte	Material de substrat	Tècnica
fragments diversos	*vidre*	*bufat*
Tipologia	**Estrat superficial**	
Cronologia		

Descripció

Diversos fragments de vidre de diferents mides i color

Mesures

h.	
amp.	
llarg.	
gruix	
∅	

Dades arqueològiques

Codi Interv.	Denominació intervenció
052/13	*Sotstinent Navarro*

Identificació arqueològica

UE579 UE581 UE570 UE578 UE572

ESTAT DE CONSERVACIÓ

Anàlisi visual

Estat peça	Núm fragments
peça incompleta	

☐ *Documentació gràfica*
☐ *Veure observacions*

formes d'alteració

Substrat	Afectació	Estrat superficial	Afectació
brutícia superficial	*extesa*		
iridescència	*extesa*		

Anàlisi físico-química

Objectius

Característiques tècniques

Resultats

☐ *Veure documents aportats*

Valoració

OBJECTIUS DEL TRACTAMENT

☒ *Neteja* ☐ *Eliminació intervencions anteriors* ☐ *Estabilització* ☐ *Restauració* ☐ *Consolidació* ☒ *Embalatge*

DOCUMENTACIÓ GRÀFICA

Més imatges

imatge inicial



imatge final



INTERVENCIONS ANTERIORS

Intervencions in situ

Acció	Producte	%	Disolvent	Sistema aplicació
embalatge	*bossa polietilè, caixa hermètica*			

Laboratori

Documentació aportada: ☐ *Gràfica* ☐ *Altres* ☐ *Veure observacions*

PROCÉS CONSERVACIÓ-RESTAURACIÓ

Neteja / Tractament químic

Tractament	Objectius	Producte	Sistema d'aplicació	Temps	TºC	Valoració
A	*eliminació de brutícia superficial*	*aigua desionitzada 50% + alcohol etílic 50%*	*bisturí i raspall*			
B	*eliminació de les iridescències*	*aigua 50% + alcohol 50%*	*cotó i palet de fusta*			

Restauració

Procediment	Producte	Aplicació

Consolidació

Tipus	Producte	%	Disolvent	Sistema aplicació

EMBALATGE / PRESENTACIÓ

Tipus	Producte
embalatge	*bossa i caixa hermètica*

REFERÈNCIES GRÀFIQUES

Nº Gràfic	Suport gràfic	Moment
I12345a	*foto digital*	*inicial*
F12345a	*foto digital*	*final*

OBSERVACIONS

RECOMANACIONS DE CONSERVACIÓ

H.R.	*30%*
T.Cº	*18 -20 ºC*
Lux	*entorn els 50 lux*
Altres	

REFERÈNCIES BIBLIOGRÀFIQUES

TRACTAMENT

Efectuat per *Gamarra&Garcia. Montserrat Soriano*

Revisat per *Montserrat Pugès*

Data inici *28/03/2014* *Data final* *29/10/2015*

MHCB-Servei d'Arqueologia
Departament de Conservació-Restauració

Vidre

BDRestauració
R-12346

IDENTIFICACIÓ DE LA PEÇA

Objecte	Material de substrat	Tècnica
fragments diversos	*vidre*	*bufat*

Tipologia

Cronologia

Estrat superficial

Descripció

Diversos fragments de vidre de diferents mides i color

Mesures

h.	
amp.	
llarg.	
gruix	
∅	

Dades arqueològiques

Codi Interv.	Denominació intervenció
052/13	*Sotstinent Navarro*

Identificació arqueològica

UE 537 UE 390

ESTAT DE CONSERVACIÓ

Anàlisi visual

Estat peça	Núm fragments
peça incompleta	

☐ *Documentació gràfica*
☐ *Veure observacions*

formes d'alteració

Substrat	Afectació	Estrat superficial	Afectació
dipòsit superficial terra	*extesa*		
iridescència	*extesa*		

Anàlisi físico-química

Objectius

Característiques tècniques

Resultats

☐ *Veure documents aportats*

Valoració

OBJECTIUS DEL TRACTAMENT

☒ *Neteja* ☐ *Eliminació intervencions anteriors* ☐ *Estabilització* ☐ *Restauració* ☐ *Consolidació* ☒ *Embalatge*

DOCUMENTACIÓ GRÀFICA

Més imatges

imatge inicial



imatge final





INTERVENCIONS ANTERIORS

Intervencions in situ

Acció	Producte	%	Disolvent	Sistema aplicació
embalatge	*bossa polietilè, caixa hermètica*			

Laboratori

Documentació aportada: ☐ *Gràfica* ☐ *Altres* ☐ *Veure observacions*

PROCÉS CONSERVACIÓ-RESTAURACIÓ

Neteja / Tractament químic

Tractament	Objectius	Producte	Sistema d'aplicació	Temps	TºC	Valoració
A	*eliminació de brut.sup. i prod.corrosió*	*aigua desionitzada 50% + alcohol etílic 50%*	*cotó i palet de fusta*			
B	*eliminació de les iridescències*	*aigua 50% + alcohol 50%*	*neteja mecànica*			

Restauració

Procediment	Producte	Aplicació

Consolidació

Tipus	Producte	%	Disolvent	Sistema aplicació

EMBALATGE / PRESENTACIÓ

Tipus	Producte
embalatge	*bossa i caixa hermètica*

REFERÈNCIES GRÀFIQUES

Nº Gràfic	Suport gràfic	Moment
I12346a	*foto digital*	*inicial*
F12346a	*foto digital*	*final*
F12346b	*foto digital*	*final*

OBSERVACIONS

RECOMANACIONS DE CONSERVACIÓ

H.R.	*30%*
T.Cº	*18 -20 ºC*
Lux	*entorn els 50 lux*
Altres	

REFERÈNCIES BIBLIOGRÀFIQUES

TRACTAMENT

Efectuat per *Gamarra&Garcia. Montserrat Soriano*

Revisat per *Montserrat Pugès*

Data inici *28/03/2014* *Data final* *29/10/2015*

MHCB-Servei d'Arqueologia
Departament de Conservació-Restauració

Vidre

BDRestauració
R-12347

IDENTIFICACIÓ DE LA PEÇA

Objecte	Material de substrat	Tècnica
fragments diversos	*vidre*	*bufat*
Tipologia	**Estrat superficial**	
Cronologia		

Descripció

Diversos fragments de vidre de diferents mides i color (8 bosses)
UE730 UE800 UE741 UE720
UE701 UE802 UE741 UE735

Mesures

h.	
amp.	
llarg.	
gruix	
∅	

Dades arqueològiques

Codi Interv.	Denominació intervenció
052/13	*Sotstinent Navarro*

Identificació arqueològica

(ver descripció)

ESTAT DE CONSERVACIÓ

Anàlisi visual

Estat peça	Núm fragments
peça incompleta	

☐ *Documentació gràfica*
☐ *Veure observacions*

formes d'alteració

Substrat	Afectació	Estrat superficial	Afectació
dipòsit superficial terra	*extesa*		
iridescència	*extesa*		

Anàlisi físico-química

Objectius	Resultats

Característiques tècniques

☐ *Veure documents aportats*

Valoració

OBJECTIUS DEL TRACTAMENT

☒ *Neteja* ☐ *Eliminació intervencions anteriors* ☐ *Estabilització* ☐ *Restauració* ☐ *Consolidació* ☒ *Embalatge*

DOCUMENTACIÓ GRÀFICA

Més imatges

imatge inicial



imatge final





INTERVENCIONS ANTERIORS

Intervencions in situ

Acció	Producte	%	Disolvent	Sistema aplicació
embalatge	*bossa polietilè, caixa hermètica*			

Laboratori

Documentació aportada: ☐ *Gràfica* ☐ *Altres* ☐ *Veure observacions*

PROCÉS CONSERVACIÓ-RESTAURACIÓ

Neteja / Tractament químic

Tractament	Objectius	Producte	Sistema d'aplicació	Temps	TºC	Valoració
A	*eliminació de brutícia superficial*	*aigua desionitzada 50% + alcohol etílic 50%*	*cotó i bisturí*			
B	*eliminació de les iridescències*	*raspalls suaus i palets de fusta*	*neteja mecànica*			

Restauració

Procediment	Producte	Aplicació

Consolidació

Tipus	Producte	%	Disolvent	Sistema aplicació

EMBALATGE / PRESENTACIÓ

Tipus	Producte
embalatge	*bossa i caixa hermètica*

REFERÈNCIES GRÀFIQUES

Nº Gràfic	Suport gràfic	Moment
i12347a	*foto digital*	*inicial*
F12347a	*foto digital*	*final*
F12347b	*foto digital*	*final*

OBSERVACIONS

RECOMANACIONS DE CONSERVACIÓ

H.R.	*30%*
T.Cº	*18 -20 ºC*
Lux	*entorn els 50 lux*
Altres	

REFERÈNCIES BIBLIOGRÀFIQUES

TRACTAMENT

Efectuat per *Gamarra&Garcia. Montserrat Soriano*

Revisat per *Montserrat Pugès*

Data inici *09/07/2014* *Data final* *29/10/2015*

MHCB-Servei d'Arqueologia
Departament de Conservació-Restauració

Vidre

BDRestauració
R-12348

IDENTIFICACIÓ DE LA PEÇA

Objecte	Material de substrat	Tècnica
fragments diversos	*vidre*	*bufat*
Tipologia	**Estrat superficial**	
Cronologia		

Descripció

Diversos fragments de vidre de diferents mides i color (13 bosses)
UE732 UE722 UE706 UE740
UE738 UE730 UE716 UE718
UE708 UE1000 UE555 UE736
UE704

Mesures

h.	
amp.	
llarg.	
gruix	
∅	

Dades arqueològiques

Codi Interv.	Denominació intervenció
052/13	*Sotstinent Navarro*

Identificació arqueològica

(ver descripció)

ESTAT DE CONSERVACIÓ

Anàlisi visual

Estat peça	Núm fragments
peça incompleta	

☐ *Documentació gràfica*
☐ *Veure observacions*

formes d'alteració

Substrat	Afectació	Estrat superficial	Afectació
dipòsit superficial	*extesa*		
iridescència	*extesa*		

Anàlisi físico-química

Objectius	Resultats

Característiques tècniques

☐ *Veure documents aportats*

Valoració

OBJECTIUS DEL TRACTAMENT

☒ *Neteja* ☐ *Eliminació intervencions anteriors* ☐ *Estabilització* ☐ *Restauració* ☐ *Consolidació* ☒ *Embalatge*

DOCUMENTACIÓ GRÀFICA

Més imatges

imatge inicial



imatge final





INTERVENCIONS ANTERIORS

Intervencions in situ

Acció	Producte	%	Disolvent	Sistema aplicació
embalatge	*bossa polietilè, caixa hermètica*			

Laboratori

Documentació aportada: ☐ *Gràfica* ☐ *Altres* ☐ *Veure observacions*

PROCÉS CONSERVACIÓ-RESTAURACIÓ

Neteja / Tractament químic

Tractament	Objectius	Producte	Sistema d'aplicació	Temps	TºC	Valoració
A	*eliminació de brutícia superficial*	*aigua desionitzada 50% + alcohol etílic 50%*	*cotó i bisturí*			
B	*eliminació de les iridescències*	*raspall sintètic, pinzell*	*neteja mecànica*			

Restauració

Procediment	Producte	Aplicació

Consolidació

Tipus	Producte	%	Disolvent	Sistema aplicació

EMBALATGE / PRESENTACIÓ

Tipus	Producte
embalatge	*bossa i caixa hermètica*

REFERÈNCIES GRÀFIQUES

Nº Gràfic	Suport gràfic	Moment
I12348a	*foto digital*	*inicial*
F12348a	*foto digital*	*final*
F12348b	*foto digital*	*final*

OBSERVACIONS

RECOMANACIONS DE CONSERVACIÓ

H.R.	*30%*
T.Cº	*18 -20 ºC*
Lux	*entorn els 50 lux*
Altres	

REFERÈNCIES BIBLIOGRÀFIQUES

TRACTAMENT

Efectuat per *Gamarra&Garcia. Montserrat Soriano*

Revisat per *Montserrat Pugès*

Data inici *09/07/2014* *Data final* *29/10/2015*

MHCB-Servei d'Arqueologia
Departament de Conservació-Restauració

Vidre

BDRestauració
R-12349

IDENTIFICACIÓ DE LA PEÇA

Objecte	Material de substrat	Tècnica
fragments diversos	*vidre*	*bufat*

Tipologia

Cronologia

Estrat superficial

Descripció

Diversos fragments de vidre de diferents mides i color (5 bosses)

Mesures

h.	
amp.	
llarg.	
gruix	
∅	

Dades arqueològiques

Codi Interv.	Denominació intervenció
052/13	*Sotstinent Navarro*

Identificació arqueològica

UE74 5 UE748 UE742 UE616 UE744

ESTAT DE CONSERVACIÓ

Anàlisi visual

Estat peça	Núm fragments
peça incompleta	

☐ *Documentació gràfica*
☐ *Veure observacions*

formes d'alteració

Substrat	Afectació	Estrat superficial	Afectació
dipòsit superficial	*extesa*		
iridescència	*extesa*		

Anàlisi físico-química

Objectius

Característiques tècniques

Resultats

☐ *Veure documents aportats*

Valoració

OBJECTIUS DEL TRACTAMENT

☒ *Neteja* ☐ *Eliminació intervencions anteriors* ☐ *Estabilització* ☐ *Restauració* ☐ *Consolidació* ☒ *Embalatge*

DOCUMENTACIÓ GRÀFICA

Més imatges

imatge inicial



imatge final



INTERVENCIONS ANTERIORS

Intervencions in situ

Acció	Producte	%	Disolvent	Sistema aplicació
embalatge	*bossa polietilè*			

Laboratori

Documentació aportada: ☐ *Gràfica* ☐ *Altres* ☐ *Veure observacions*

PROCÉS CONSERVACIÓ-RESTAURACIÓ

Neteja / Tractament químic

Tractament	Objectius	Producte	Sistema d'aplicació	Temps	TºC	Valoració
A	*eliminació de brutícia superficial*	*aigua desionitzada 50% + alcohol etílic 50%*	*cotó i bisturí*			
B	*eliminació de les iridescències*	*raspall sintètic, pinzell*	*neteja mecànica*			

Restauració

Procediment	Producte	Aplicació

Consolidació

Tipus	Producte	%	Disolvent	Sistema aplicació

EMBALATGE / PRESENTACIÓ

Tipus	Producte
embalatge	*bossa hermètica*

REFERÈNCIES GRÀFIQUES

Nº Gràfic	Suport gràfic	Moment
I12349a	*foto digital*	*inicial*
F12349b	*foto digital*	*final*

OBSERVACIONS

RECOMANACIONS DE CONSERVACIÓ

H.R.	*30%*
T.Cº	*18 -20 ºC*
Lux	*entorn els 50 lux*
Altres	

REFERÈNCIES BIBLIOGRÀFIQUES

TRACTAMENT

Efectuat per *Gamarra&Garcia. Montserrat Soriano*

Revisat per *Montserrat Pugès*

Data inici *09/07/2014* *Data final* *29/10/2015*

MHCB-Servei d'Arqueologia
Departament de Conservació-Restauració

Vidre

BDRestauració
R-12350

IDENTIFICACIÓ DE LA PEÇA

Objecte	Material de substrat	Tècnica
ungüentari	vidre	bufat
Tipologia	**Estrat superficial**	
Cronologia		

Descripció

Ungüentario de vidre ; .
Dipòsit troncocònic , coll molt llarg , sense boca .
Color blavós .

Mesures

h.	
amp.	
llarg.	
gruix	
∅	

Dades arqueològiques

Codi Interv.	Denominació intervenció
052/13	Sotstinent Navarro

Identificació arqueològica

UE 748

ESTAT DE CONSERVACIÓ

Anàlisi visual

Estat peça	Núm fragments
peça incompleta	7

☐ Documentació gràfica
☐ Veure observacions

formes d'alteració

Substrat	Afectació	Estrat superficial	Afectació
dipòsit superficial terra	extesa		
iridescència	extesa		

Anàlisi físico-química

Objectius

Característiques tècniques

Resultats

☐ Veure documents aportats

Valoració

OBJECTIUS DEL TRACTAMENT

☒ Neteja ☐ Eliminació intervencions anteriors ☐ Estabilització ☐ Restauració ☒ Consolidació ☒ Embalatge

DOCUMENTACIÓ GRÀFICA

Més imatges

imatge inicial



imatge final







INTERVENCIONS ANTERIORS

Intervencions in situ

Acció	Producte	%	Disolvent	Sistema aplicació
embalatge	*bossa polietilè*			

Laboratori

Documentació aportada: ☐ *Gràfica* ☐ *Altres* ☐ *Veure observacions*

PROCÉS CONSERVACIÓ-RESTAURACIÓ

Neteja / Tractament químic

Tractament	Objectius	Producte	Sistema d'aplicació	Temps	TºC	Valoració
A	*eliminació de brutícia superficial*	*aigua desionitzada 50% + alcohol etílic 50%*	*cotó i palet de fusta*			
B	*eliminació de les iridescències*	*raspall sintètic, pinzell*	*neteja mecànica*			

Restauració

Procediment	Producte	Aplicació
unió de fragments	*adhesiu nitrocel.lulòsic Imedio*	

Consolidació

Tipus	Producte	%	Disolvent	Sistema aplicació

EMBALATGE / PRESENTACIÓ

Tipus	Producte
embalatge	*bossa hermètica*
suport especial	*escuma polietilè*

REFERÈNCIES GRÀFIQUES

Nº Gràfic	Suport gràfic	Moment
I12350a	*foto digital*	*inicial*
I12350b	*foto digital*	*inicial*
F12350a	*foto digital*	*final*
F12350b	*foto digital*	*final*

OBSERVACIONS

Només s'enganxa un dels fragments més evidents , no se li dedica més temps.
S'utilitza adhesiu nitrocel.lulòsic per a un fàcil desenganxat en el cas que es decideixi restaurar.

RECOMANACIONS DE CONSERVACIÓ

H.R.	*30%*
T.Cº	*18 -20 ºC*
Lux	*entorn els 50 lux*
Altres	

REFERÈNCIES BIBLIOGRÀFIQUES

TRACTAMENT

Efectuat per *Gamarra&Garcia. Montserrat Soriano*

Revisat per *Montserrat Pugès*

Data inici *09/07/2014* *Data final* *29/10/2015*

MHCB-Servei d'Arqueologia
Departament de Conservació-Restauració

Lític

BDRestauració
R-11654

IDENTIFICACIÓ DE LA PEÇA

Objecte	Material de substrat	Tècnica	Descripció
motllura	*marbre*	*feta a mà*	*Fragment de motllura de marbre blanc.*

Tipologia

Cronologia

Estrat superficial

Mesures	
h.	*6,5 cm*
amp.	*8 cm*
llarg.	*13 cm*
gruix	
Ø	

Dades arqueològiques

Codi Interv.	Denominació intervenció
059/12	*Sotstinent Navarro*

Identificació arqueològica

UE 453

ESTAT DE CONSERVACIÓ

Anàlisi visual

Estat peça	Núm fragments
peça incompleta	*1*

☐ *Documentació gràfica*
☐ *Veure observacions*

formes d'alteració

Substrat	Afectació	Estrat superficial	Afectació
		dipòsit superficial	*extesa*
		canvi de color	*extesa*
		esquerda	

Anàlisi físico-química

Objectius

Característiques tècniques

Resultats

☐ *Veure documents aportats*

Valoració

OBJECTIUS DEL TRACTAMENT

☒ *Neteja* ☐ *Eliminació intervencions anteriors* ☒ *Estabilització* ☐ *Restauració* ☐ *Consolidació* ☒ *Embalatge*

DOCUMENTACIÓ GRÀFICA

Més imatges

imatge inicial



imatge final







INTERVENCIONS ANTERIORS

Intervencions in situ

Acció	Producte	%	Disolvent	Sistema aplicació
embalatge	*caixa hermètica*			

Laboratori

Documentació aportada: ☐ *Gràfica* ☐ *Altres* ☐ *Veure observacions*

PROCÉS CONSERVACIÓ-RESTAURACIÓ

Neteja / Tractament químic

Tractament	Objectius	Producte	Sistema d'aplicació	Temps	TºC	Valoració
A	*eliminació dels dipòsits superficials*	*aigua destil.lada*	*raspallet*			*suficient*
B	*eliminació de les concrecions*		*bisturí*			*suficient*

Restauració

Procediment	Producte	Aplicació

Consolidació

Tipus	Producte	%	Disolvent	Sistema aplicació

EMBALATGE / PRESENTACIÓ

Tipus	Producte
caixa hermètica	

REFERÈNCIES GRÀFIQUES

Nº Gràfic	Suport gràfic	Moment
I 11654 a	*foto digital*	*inicial*
I 11654 b	*foto digital*	*inicial*
I 11654 c	*foto digital*	*inicial*
F 11654 a	*foto digital*	*final*
F 11654 b	*foto digital*	*final*
F 11654 c	*foto digital*	*final*
F 11654 d	*foto digital*	*final*

OBSERVACIONS

presenta a la part posterior un forat, possiblement del sistema d'anclatg. A la part amb relleu conserva restes d'estuc.

RECOMANACIONS DE CONSERVACIÓ

H.R.	*50 -60%*
T.Cº	*18 -20 ºC*
Lux	*entorn els 50 lux*

REFERÈNCIES BIBLIOGRÀFIQUES

TRACTAMENT

Efectuat per *Gamarra&Garcia. Montserrat Soriano*

Revisat per *Montserrat Pugès*

MHCB-Servei d'Arqueologia
Departament de Conservació-Restauració

Lític

BDRestauració
R-11670

IDENTIFICACIÓ DE LA PEÇA

Objecte	Material de substrat	Tècnica	Descripció	Mesures
indeterminat	*marbre*	*a mà*	*Fragments de Marbre de diferents mides i colors.*	*h.*
				amp.
Tipologia				*llarg.*
	Estrat superficial			*gruix*
Cronologia				∅

Dades arqueològiques

Codi Interv.	Denominació intervenció
059/12	*Sotstinent Navarro*

Identificació arqueològica

UE 512 UE 510 UE 477

ESTAT DE CONSERVACIÓ

Anàlisi visual

Estat peça	Núm fragments
peça incompleta	

☒ *Documentació gràfica*
☐ *Veure observacions*

formes d'alteració

Substrat	Afectació	Estrat superficial	Afectació
		brutícia superficial	*extesa*
		restes terroses	*puntual*

Anàlisi físico-química

Objectius	Resultats

Característiques tècniques

☐ *Veure documents aportats*

Valoració

OBJECTIUS DEL TRACTAMENT

☒ *Neteja* ☐ *Eliminació intervencions anteriors* ☐ *Estabilització* ☐ *Restauració* ☐ *Consolidació* ☒ *Embalatge*

DOCUMENTACIÓ GRÀFICA

Més imatges

imatge inicial



imatge final

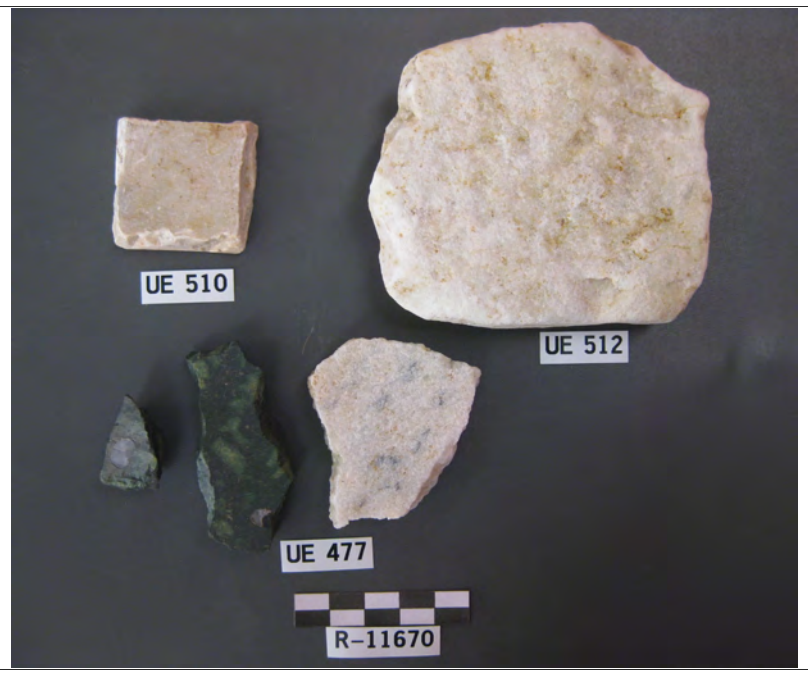





INTERVENCIONS ANTERIORS

Intervencions in situ

Acció	Producte	%	Disolvent	Sistema aplicació
embalatge	*bossa hermètica i caixa*			

Laboratori

Documentació aportada: ☐ *Gràfica* ☐ *Altres* ☐ *Veure observacions*

PROCÉS CONSERVACIÓ-RESTAURACIÓ

Neteja / Tractament químic

Tractament	Objectius	Producte	Sistema d'aplicació	Temps	TºC	Valoració
A	*eliminació de la brutícia superficial*	*aigua destil.lada*	*raspallet*			
B	*eliminació de les concrecions*		*bisturí*			*suficient*

Restauració

Procediment	Producte	Aplicació

Consolidació

Tipus	Producte	%	Disolvent	Sistema aplicació

EMBALATGE / PRESENTACIÓ

Tipus	Producte
bossa hermètica i	*polietilè*

REFERÈNCIES GRÀFIQUES

Nº Gràfic	Suport gràfic	Moment
I 11671 a	*foto digital*	*inicial*
I 11671 b	*foto digital*	*inicial*
F 11671 a	*foto digital*	*final*
F 11671 b	*foto digital*	*final*

OBSERVACIONS

RECOMANACIONS DE CONSERVACIÓ

H.R.	*50 -60%*
T.Cº	*18 -20 ºC*
Lux	*entorn els 50 lux*

REFERÈNCIES BIBLIOGRÀFIQUES

TRACTAMENT

Efectuat per *Gamarra&Garcia. Montserrat Soriano*

Revisat per *Montserrat Pugès*

MHCB-Servei d'Arqueologia
Departament de Conservació-Restauració

Lític

BDRestauració
R-11671

IDENTIFICACIÓ DE LA PEÇA

Objecte	Material de substrat	Tècnica	Descripció	Mesures
indeterminat	*marbre*	*a mà*	*Fragments de Marbre de diferents mides i colors.*	*h.*
				amp.
Tipologia	**Estrat superficial**			*llarg.*
				gruix
Cronologia				∅

Dades arqueològiques

Codi Interv.	Denominació intervenció
059/12	*Sotstinent Navarro*

Identificació arqueològica

UE480 UE204 UE501

ESTAT DE CONSERVACIÓ

Anàlisi visual

Estat peça	Núm fragments
peça incompleta	*5 (total)*

☒ *Documentació gràfica*
☐ *Veure observacions*

formes d'alteració

Substrat	Afectació	Estrat superficial	Afectació
		brutícia superficial	*extesa*
		concreció	*puntual*
		canvi de color	*puntual*

Anàlisi físico-química

Objectius	Resultats

Característiques tècniques

☐ *Veure documents aportats*

Valoració

OBJECTIUS DEL TRACTAMENT

☐ *Neteja* ☐ *Eliminació intervencions anteriors* ☐ *Estabilització* ☐ *Restauració* ☐ *Consolidació* ☐ *Embalatge*

DOCUMENTACIÓ GRÀFICA

Més imatges

imatge inicial



imatge final







INTERVENCIONS ANTERIORS

Intervencions in situ

Acció	Producte	%	Disolvent	Sistema aplicació
embalatge	*bossa hermètica i caixa*			

Laboratori

Documentació aportada: ☐ *Gràfica* ☐ *Altres* ☐ *Veure observacions*

PROCÉS CONSERVACIÓ-RESTAURACIÓ

Neteja / Tractament químic

Tractament	Objectius	Producte	Sistema d'aplicació	Temps	TºC	Valoració
A	*eliminació de la brutícia superficial*	*aigua destil.lada*	*raspallet*			*suficient*
B	*eliminació de les concrecions*		*bisturí*			*suficient*

Restauració

Procediment	Producte	Aplicació

Consolidació

Tipus	Producte	%	Disolvent	Sistema aplicació

EMBALATGE / PRESENTACIÓ

Tipus	Producte

REFERÈNCIES GRÀFIQUES

Nº Gràfic	Suport gràfic	Moment

OBSERVACIONS

RECOMANACIONS DE CONSERVACIÓ

H.R.	*50 -60%*
T.Cº	*18 -20 ºC*
Lux	*entorn els 50 lux*

REFERÈNCIES BIBLIOGRÀFIQUES

TRACTAMENT

Efectuat per

Revisat per

MHCB-Servei d'Arqueologia
Departament de Conservació-Restauració

Metall

BDRestauració
R-11658

IDENTIFICACIÓ DE LA PEÇA

Objecte	Material de substrat	Tècnica	Descripció
moneda	*bronze*	*encuny*	
Tipologia			
	Estrat superficial		
Cronologia			

Mesures	
h.	
amp.	
llarg.	
gruix	*1,5 mm*
∅	*1,6 cm*
	1,77 g

Dades arqueològiques

Codi Interv.	Denominació intervenció
059/12	*Sotstinent Navarro*

Identificació arqueològica

UE 531

ESTAT DE CONSERVACIÓ

Anàlisi visual

alteracions físiques

Estat peça	Tipus alteració
peça completa	*concrecions*
Núm fragments	*pedres concrec.*
	desgast

productes de corrosió

Prod. corrosió	Afectació
carbonats	*extesa*
clorurs	*puntual*

Anàlisi físico-química

Tipus d'anàlisi

Resultats

INTERVENCIONS ANTERIORS

Intervencions in situ

Acció	Producte	%	Disolvent	Sistema aplicació
embalatge	*bossa polietilè*			

Laboratori

☐ *Documentació gràfica* ☐ *Veure observacions*

OBJECTIUS

- ☒ *Neteja*
- ☒ *Estabilització*
- ☒ *Consolidació*
- ☐ *Restauració*
- ☒ *Embalatge*

DOCUMENTACIÓ GRÀFICA

Més imatges

imatge inicial



imatge final







PROCÉS CONSERVACIÓ-RESTAURACIÓ

Neteja / Tractament químic

Tractament	Objectius	Producte	%	Disolvent	Sistema d'aplicació	Temps	TºC	Test	Valoració
A	*estobar concrecions*	*hexametafosfat sòdic*	*10*	*aigua dest.*	*bany*	*1h*		☐ *positiu*	*suficient*
B	*eliminació de brut.sup. i prod.corrosió*	*bisturí, raspalls i microntorn*						☐ *positiu*	*suficient*
C	*neutralització*	*aigua destil.lada*				*1h*		☐ *positiu*	
D	*comprovació de sals*				*campana d'humitat*	*48h*		☐ *positiu*	
E	*assecatge*				*armari estufa*	*10´*	*50*	☐ *positiu*	
								☐ *positiu*	
								☐ *positiu*	
								☐ *positiu*	
								☐ *positiu*	
								☐ *positiu*	
								☐ *positiu*	
								☐ *positiu*	
								☐ *positiu*	
								☐ *positiu*	
								☐ *positiu*	
								☐ *positiu*	
								☐ *positiu*	
								☐ *positiu*	
								☐ *positiu*	
								☐ *positiu*	
								☐ *positiu*	
								☐ *positiu*	
								☐ *positiu*	
								☐ *positiu*	
								☐ *positiu*	
								☐ *positiu*	
								☐ *positiu*	
								☐ *positiu*	
								☐ *positiu*	
								☐ *positiu*	
								☐ *positiu*	
								☐ *positiu*	

Restauració

Procediment	Producte	Aplicació
Unió fragments ☐		
Reintegració ☐		
Acabat superficie ☐		
Altres		

Inhibició

Producte	%	Disolvent	Aplicació	Temps	TºC	Assecatge
Timol	*2*	*alcohol*		*2h*		*ambient*

Consolidació

Producte	%	Disolvent	Aplicació	Temps	TºC	Assecatge
PVA	*2*	*alcohol*	*bany*	*uns segons*		*ambient*

REFERÈNCIES GRÀFIQUES

Nº Gràfic	Suport gràfic	Moment
I 11658 a	*foto digital*	*inicial*
I 11658 b	*foto digital*	*inicial*
F 11658 a	*foto digital*	*final*
F 11658 b	*foto digital*	*final*

EMBALATGE

- ☒ *Bossa polietilè amb tanca*
- ☐ *Caixa hermètica*
- ☐ *Regulador d'humitat*
- ☐ *Suport especial*
- ☐ *Altres*

RECOMANACIONS DE CONSERVACIÓ

H.R.	*entorn el 30%*
T.Cº	*18 - 20 ºC*
Lux	*inferior a 50 lux*
Altres	

OBSERVACIONS

REFERÈNCIES BIBLIOGRÀFIQUES

TRACTAMENT

Efectuat per	*Gamarra&Garcia. Montserrat Soriano*
Revisat per	*Montserrat Pugès*
Data inici	*22/01/2015*
Data final	*25/02/2015*

MHCB-Servei d'Arqueologia
Departament de Conservació-Restauració

Metall

BDRestauració
R-11659

IDENTIFICACIÓ DE LA PEÇA

Objecte	Material de substrat	Tècnica	Descripció
moneda	*coure*	*encuny*	

Tipologia

Cronologia

Estrat superficial

Mesures	
h.	
amp.	
llarg.	
gruix	1 mm
∅	1,6 cm
	0.56 g

Dades arqueològiques

Codi Interv.	Denominació intervenció
059/12	Sotstinent Navarro

Identificació arqueològica

UE 204

ESTAT DE CONSERVACIÓ

Anàlisi visual

alteracions físiques

Estat peça	Tipus alteració
peça incompleta	*concrecions*
Núm fragments	*terra concrec.*
2	*mineralització*

productes de corrosió

Prod. corrosió	Afectació
clorurs	*extesa*
carbonats	*extesa*

Anàlisi físico-química

Tipus d'anàlisi

Resultats

INTERVENCIONS ANTERIORS

Intervencions in situ

Acció	Producte	%	Disolvent	Sistema aplicació
embalatge	*bossa polietilè*			

Laboratori

☐ *Documentació gràfica* ☐ *Veure observacions*

OBJECTIUS

- ☒ *Neteja*
- ☒ *Estabilització*
- ☒ *Consolidació*
- ☐ *Restauració*
- ☒ *Embalatge*

DOCUMENTACIÓ GRÀFICA

Més imatges

imatge inicial



imatge final







PROCÉS CONSERVACIÓ-RESTAURACIÓ

Neteja / Tractament químic

Tractament	Objectius	Producte	%	Disolvent	Sistema d'aplicació	Temps	TºC	Test	Valoració
A	*estobar concrecions*	*hexametafosfat sòdic*	*10*	*aigua dest.*	*bany*	*10'*		☐ *positiu*	
B	*eliminació de brut.sup. i prod.corrosió*	*raspall metàl.lic*			*bisturí i lupa binocular*			☐ *positiu*	*suficient*
A- B	*repetició del tractament*					*2h*		☐ *positiu*	
C	*comprovació de sals*				*campana d'humitat*	*48h*		☐ *positiu*	
D	*assecatge*				*armari estufa*	*10'*	*50*	☐ *positiu*	
								☐ *positiu*	
								☐ *positiu*	

MHCB-Servei d'Arqueologia
Departament de Conservació-Restauració

Metall

BDRestauració
R-11660

IDENTIFICACIÓ DE LA PEÇA

Objecte	Material de substrat	Tècnica	Descripció	Mesures	
moneda	*coure*	*encuny*		*h.*	
				amp.	
Tipologia				*llarg.*	
	Estrat superficial			*gruix*	*1 mm*
Cronologia				∅	*1,2 cm*
					0,56 g

Dades arqueològiques

Codi Interv.	Denominació intervenció
059/12	*Sotstinent Navarro*

Identificació arqueològica

UE 453

ESTAT DE CONSERVACIÓ

Anàlisi visual

alteracions físiques

Estat peça	Tipus alteració
peça completa	*desgast*
Núm fragments	*concrecions*
	restes terroses

productes de corrosió

Prod. corrosió	Afectació
carbonats	*extesa*
clorurs	*puntual*

Anàlisi físico-química

Tipus d'anàlisi

Resultats

INTERVENCIONS ANTERIORS

Intervencions in situ

Acció	Producte	%	Disolvent	Sistema aplicació
embalatge	*bossa polietilè*			

Laboratori

☐ *Documentació gràfica* ☐ *Veure observacions*

OBJECTIUS

- ☒ *Neteja*
- ☒ *Estabilització*
- ☒ *Consolidació*
- ☐ *Restauració*
- ☒ *Embalatge*

DOCUMENTACIÓ GRÀFICA

Més imatges

imatge inicial



imatge final







PROCÉS CONSERVACIÓ-RESTAURACIÓ

Neteja / Tractament químic

Tractament	Objectius	Producte	%	Disolvent	Sistema d'aplicació	Temps	TºC	Test	Valoració
A	*estobar concrecions*	*hexametafosfat sòdic*	*10*	*aigua dest.*	*bany*	*1h*		☐ *positiu*	
B	*eliminació de brut.sup. i prod.corrosió*	*bisturí, raspalls i microntorn*			*bisturí i lupa binocular*			☐ *positiu*	
A -B	*repetició del tractament*							☐ *positiu*	*suficient*
C	*comprovació de sals*				*campana d'humitat*	*48h*		☐ *positiu*	
E	*assecatge*				*armari estufa*	*10'*	*50*	☐ *positiu*	*suficient*
								☐ *positiu*	
								☐ *positiu*	
								☐ *positiu*	
								☐ *positiu*	
								☐ *positiu*	
								☐ *positiu*	
								☐ *positiu*	
								☐ *positiu*	
								☐ *positiu*	
								☐ *positiu*	
								☐ *positiu*	
								☐ *positiu*	
								☐ *positiu*	
								☐ *positiu*	
								☐ *positiu*	
								☐ *positiu*	
								☐ *positiu*	
								☐ *positiu*	
								☐ *positiu*	
								☐ *positiu*	
								☐ *positiu*	
								☐ *positiu*	
								☐ *positiu*	
								☐ *positiu*	
								☐ *positiu*	
								☐ *positiu*	

Restauració

Procediment	Producte	Aplicació
Unió fragments ☐		
Reintegració ☐		
Acabat superficie ☐		
Altres		

Inhibició

Producte	%	Disolvent	Aplicació	Temps	TºC	Assecatge
Timol	*2*	*alcohol*	*bany*	*2h*		*ambient*

Consolidació

Producte	%	Disolvent	Aplicació	Temps	TºC	Assecatge
PVA	*2*	*alcohol*	*bany*	*uns segons*		*ambient*

REFERÈNCIES GRÀFIQUES

Nº Gràfic	Suport gràfic	Moment
I 11660 a	*foto digital*	*inicial*
I 11660 b	*foto digital*	*inicial*
F 11660 a	*foto digital*	*final*
F 11660 b	*foto digital*	*final*

EMBALATGE

- ☒ *Bossa polietilè amb tanca*
- ☐ *Caixa hermètica*
- ☐ *Regulador d'humitat*
- ☐ *Suport especial*
- ☐ *Altres*

RECOMANACIONS DE CONSERVACIÓ

H.R.	*entorn el 30%*
T.Cº	*18 - 20 ºC*
Lux	*inferior a 50 lux*
Altres	

OBSERVACIONS

REFERÈNCIES BIBLIOGRÀFIQUES

TRACTAMENT

Efectuat per	*Gamarra&Garcia. Montserrat Soriano*
Revisat per	*Montserrat Pugès*
Data inici	*22/01/2015*
Data final	*25/01/2015*

MHCB-Servei d'Arqueologia
Departament de Conservació-Restauració

Metall

BDRestauració
R-11661

IDENTIFICACIÓ DE LA PEÇA

Objecte	Material de substrat	Tècnica	Descripció
moneda	*bronze*	*encuny*	
Tipologia			
	Estrat superficial		
Cronologia			

Mesures	
h.	
amp.	
llarg.	
gruix	*1,9 mm*
∅	*1,7 cm*
	2,02 g

Dades arqueològiques

Codi Interv.	Denominació intervenció
059/12	*Sotstinent Navarro*

Identificació arqueològica

UE 523

ESTAT DE CONSERVACIÓ

Anàlisi visual

alteracions físiques

Estat peça	Tipus alteració
peça completa	*concrecions*
Núm fragments	*sorra concrec.*

productes de corrosió

Prod. corrosió	Afectació
carbonats	*extesa*
clorurs	*puntual*

Anàlisi físico-química

Tipus d'anàlisi

Resultats

INTERVENCIONS ANTERIORS

Intervencions in situ

Acció	Producte	%	Disolvent	Sistema aplicació
embalatge	*bossa polietilè*			

Laboratori

☐ *Documentació gràfica* ☐ *Veure observacions*

OBJECTIUS

- ☒ *Neteja*
- ☒ *Estabilització*
- ☒ *Consolidació*
- ☐ *Restauració*
- ☒ *Embalatge*

DOCUMENTACIÓ GRÀFICA

Més imatges

imatge inicial



imatge final







PROCÉS CONSERVACIÓ-RESTAURACIÓ

Neteja / Tractament químic

Tractament	Objectius	Producte	%	Disolvent	Sistema d'aplicació	Temps	TºC	Test	Valoració
A	estobar concrecions	hexametafosfat sòdic	10	aigua dest.	bany	30'		☐ positiu	
B	eliminació de brut.sup. i prod.corrosió	bisturí, raspalls i microntorn			bisturí i lupa binocular			☐ positiu	
A - B	repetició del tractament							☐ positiu	suficient
C	comprovació de sals				campana d'humitat	48h		☐ positiu	suficient
D	assecatge				armari estufa	10'	50	☐ positiu	
								☐ positiu	
								☐ positiu	
								☐ positiu	
								☐ positiu	
								☐ positiu	
								☐ positiu	
								☐ positiu	
								☐ positiu	
								☐ positiu	
								☐ positiu	
								☐ positiu	
								☐ positiu	
								☐ positiu	
								☐ positiu	
								☐ positiu	
								☐ positiu	
								☐ positiu	
								☐ positiu	
								☐ positiu	
								☐ positiu	
								☐ positiu	
								☐ positiu	
								☐ positiu	
								☐ positiu	
								☐ positiu	
								☐ positiu	
								☐ positiu	
								☐ positiu	

Restauració

Procediment	Producte	Aplicació
☐ Unió fragments		
☐ Reintegració		
☐ Acabat superficie		
Altres		

Inhibició

Producte	%	Disolvent	Aplicació	Temps	TºC	Assecatge
Timol	2	alcohol	bany	2h		ambient

Consolidació

Producte	%	Disolvent	Aplicació	Temps	TºC	Assecatge
PVA	2	alcohol	bany	uns segons		ambient

REFERÈNCIES GRÀFIQUES

Nº Gràfic	Suport gràfic	Moment
I 11661 a	foto digital	inicial
I 11661 b	foto digital	inicial
F 11661 a	foto digital	final
F 11661 b	foto digital	final

EMBALATGE

- ☒ *Bossa polietilè amb tanca*
- ☐ *Caixa hermètica*
- ☐ *Regulador d'humitat*
- ☐ *Suport especial*
- ☐ *Altres*

RECOMANACIONS DE CONSERVACIÓ

H.R.	entorn el 30%
T.Cº	18 - 20 ºC
Lux	inferior a 50 lux
Altres	

OBSERVACIONS

REFERÈNCIES BIBLIOGRÀFIQUES

TRACTAMENT

Efectuat per	Gamarra&Garcia. Montserrat Soriano
Revisat per	Montserrat Pugès
Data inici	21/01/2015
Data final	25/02/2015

MHCB-Servei d'Arqueologia
Departament de Conservació-Restauració

Metall

BDRestauració
R-11663

IDENTIFICACIÓ DE LA PEÇA

Objecte	Material de substrat	Tècnica	Descripció	Mesures	
moneda	*bronze*	*encuny*		*h.*	
				amp.	
Tipologia				*llarg.*	
	Estrat superficial			*gruix*	*0,9 mm*
Cronologia				∅	*1,6 cm*
					0.90 g

Dades arqueològiques

Codi Interv.	Denominació intervenció
059/12	*Sotstinent Navarro*

Identificació arqueològica

UE 523

ESTAT DE CONSERVACIÓ

Anàlisi visual

alteracions físiques

Estat peça	Tipus alteració
peça completa	*pèrdua matèria*
Núm fragments	*concrecions*
	sorra concrec.

productes de corrosió

Prod. corrosió	Afectació
carbonats	*extesa*
clorurs	*puntual*

Anàlisi físico-química

Tipus d'anàlisi

Resultats

INTERVENCIONS ANTERIORS

Intervencions in situ

Acció	Producte	%	Disolvent	Sistema aplicació
embalatge	*bossa polietilè*			

Laboratori

☐ *Documentació gràfica* ☐ *Veure observacions*

OBJECTIUS

- ☒ *Neteja*
- ☒ *Estabilització*
- ☒ *Consolidació*
- ☐ *Restauració*
- ☒ *Embalatge*

DOCUMENTACIÓ GRÀFICA

Més imatges

imatge inicial



imatge final







PROCÉS CONSERVACIÓ-RESTAURACIÓ

Neteja / Tractament químic

Tractament	Objectius	Producte	%	Disolvent	Sistema d'aplicació	Temps	TºC	Test	Valoració
A	*estobar concrecions*	*hexametafosfat sòdic*	*1o*	*aigua dest.*	*bany*	*1h*		☐ *positiu*	*insuficient*
B	*eliminació de brut.sup. i prod.corrosió*	*bisturí, raspalls i microntorn*			*bisturí i lupa binocular*			☐ *positiu*	*insuficient*
A - B	*repetició del tractament*							☐ *positiu*	*suficient*
C	*comprovació de sals*				*campana d'humitat*	*48h*		☐ *positiu*	
D	*assecatge*				*armari estufa*	*10'*	*50*	☐ *positiu*	
								☐ *positiu*	
								☐ *positiu*	
								☐ *positiu*	
								☐ *positiu*	
								☐ *positiu*	
								☐ *positiu*	
								☐ *positiu*	
								☐ *positiu*	
								☐ *positiu*	
								☐ *positiu*	
								☐ *positiu*	
								☐ *positiu*	
								☐ *positiu*	
								☐ *positiu*	
								☐ *positiu*	
								☐ *positiu*	
								☐ *positiu*	
								☐ *positiu*	
								☐ *positiu*	
								☐ *positiu*	
								☐ *positiu*	
								☐ *positiu*	
								☐ *positiu*	
								☐ *positiu*	
								☐ *positiu*	
								☐ *positiu*	
								☐ *positiu*	
								☐ *positiu*	

Restauració

Procediment	Producte	Aplicació
Unió fragments ☐		
Reintegració ☐		
Acabat superficie ☐		
Altres		

Inhibició

Producte	%	Disolvent	Aplicació	Temps	TºC	Assecatge
Timol	*2*	*alcohol*	*bany*	*2h*		*ambient*

Consolidació

Producte	%	Disolvent	Aplicació	Temps	TºC	Assecatge
PVA	*2*	*alcohol*	*bany*	*uns segons*		*ambient*

REFERÈNCIES GRÀFIQUES

Nº Gràfic	Suport gràfic	Moment
I 11663 a	*foto digital*	*inicial*
I 11663 b	*foto digital*	*inicial*
F 11663 a	*foto digital*	*final*
F 11663 b	*foto digital*	*final*

EMBALATGE

- ☒ *Bossa polietilè amb tanca*
- ☐ *Caixa hermètica*
- ☐ *Regulador d'humitat*
- ☐ *Suport especial*
- ☐ *Altres*

RECOMANACIONS DE CONSERVACIÓ

H.R.	*entorn el 30%*
T.Cº	*18 - 20 ºC*
Lux	*inferior a 50 lux*
Altres	

OBSERVACIONS

REFERÈNCIES BIBLIOGRÀFIQUES

TRACTAMENT

Efectuat per	*Gamarra&Garcia. Montserrat Soriano*
Revisat per	*Montserrat Pugès*
Data inici	*22/01/2015*
Data final	*25/02/2015*

MHCB-Servei d'Arqueologia
Departament de Conservació-Restauració

Metall

BDRestauració
R-11665

IDENTIFICACIÓ DE LA PEÇA

Objecte	Material de substrat	Tècnica	Descripció	Mesures	
moneda	*coure*	*encuny*		*h.*	
				amp.	
Tipologia				*llarg.*	
	Estrat superficial			*gruix*	*1,9 mm*
Cronologia				*∅*	*1,3 cm*

Dades arqueològiques

Codi Interv.	Denominació intervenció
059/12	*Sotstinent Navarro*

Identificació arqueològica

UE 523

ESTAT DE CONSERVACIÓ

Anàlisi visual

alteracions físiques

Estat peça	Tipus alteració
peça completa	*sorra concrec.*
Núm fragments	*concrecions*
	desgast

productes de corrosió

Prod. corrosió	Afectació
carbonats	*extesa*

Anàlisi físico-química

Tipus d'anàlisi

Resultats

INTERVENCIONS ANTERIORS

Intervencions in situ

Acció	Producte	%	Disolvent	Sistema aplicació
embalatge	*bossa polietilè*			

Laboratori

☐ *Documentació gràfica* ☐ *Veure observacions*

OBJECTIUS

- ☒ *Neteja*
- ☒ *Estabilització*
- ☒ *Consolidació*
- ☐ *Restauració*
- ☒ *Embalatge*

DOCUMENTACIÓ GRÀFICA

Més imatges

imatge inicial



imatge final







PROCÉS CONSERVACIÓ-RESTAURACIÓ

Neteja / Tractament químic

Tractament	Objectius	Producte	%	Disolvent	Sistema d'aplicació	Temps	TºC	Test	Valoració
A	*eliminació de brut.sup. i prod.corrosió*	*hexametafosfat sòdic*	*1o*	*aigua dest.*	*bany*	*2h*		☐ *positiu*	
B	*neteja*	*bisturí, raspalls i microntorn*			*neteja mecànica*			☐ *positiu*	*suficient*
C	*comprovació de sals*				*campana d'humitat*	*48h*		☐ *positiu*	
D	*assecatge*				*armari estufa*	*10'*	*50*	☐ *positiu*	
								☐ *positiu*	
								☐ *positiu*	
								☐ *positiu*	
								☐ *positiu*	
								☐ *positiu*	
								☐ *positiu*	
								☐ *positiu*	
								☐ *positiu*	
								☐ *positiu*	
								☐ *positiu*	
								☐ *positiu*	
								☐ *positiu*	
								☐ *positiu*	
								☐ *positiu*	
								☐ *positiu*	
								☐ *positiu*	
								☐ *positiu*	
								☐ *positiu*	
								☐ *positiu*	
								☐ *positiu*	
								☐ *positiu*	
								☐ *positiu*	
								☐ *positiu*	
								☐ *positiu*	
								☐ *positiu*	
								☐ *positiu*	
								☐ *positiu*	
								☐ *positiu*	
								☐ *positiu*	

Restauració

Procediment	Producte	Aplicació
Unió fragments ☐		
Reintegració ☐		
Acabat superficie ☐		
Altres		

Inhibició

Producte	%	Disolvent	Aplicació	Temps	TºC	Assecatge
Timol	*2*	*alcohol*	*bany*	*2h*		*ambient*

Consolidació

Producte	%	Disolvent	Aplicació	Temps	TºC	Assecatge
PVA	*2*	*alcohol*	*bany*	*uns segons*		*ambient*

REFERÈNCIES GRÀFIQUES

Nº Gràfic	Suport gràfic	Moment
I 11665 a	*foto digital*	*inicial*
I 11665 b	*foto digital*	*inicial*
F 11665 a	*foto digital*	*final*
F 11665 b	*foto digital*	*final*

EMBALATGE

- ☒ *Bossa polietilè amb tanca*
- ☐ *Caixa hermètica*
- ☐ *Regulador d'humitat*
- ☐ *Suport especial*
- ☐ *Altres*

RECOMANACIONS DE CONSERVACIÓ

H.R.	*entorn el 30%*
T.Cº	*18 - 20 ºC*
Lux	*inferior a 50 lux*
Altres	

OBSERVACIONS

REFERÈNCIES BIBLIOGRÀFIQUES

TRACTAMENT

Efectuat per	*Gamarra&Garcia. Montserrat Soriano*
Revisat per	*Montserrat Pugès*
Data inici	*21/01/2015*
Data final	*25/02/2015*

MHCB-Servei d'Arqueologia
Departament de Conservació-Restauració

Metall

BDRestauració
R-11666

IDENTIFICACIÓ DE LA PEÇA

Objecte	Material de substrat	Tècnica	Descripció
moneda	*coure*	*encuny*	
Tipologia			
	Estrat superficial		
Cronologia			

Mesures	
h.	
amp.	
llarg.	
gruix	*1,5 mm*
∅	*1,2 cm*
	1.01 g

Dades arqueològiques

Codi Interv.	Denominació intervenció
059/12	*Sotstinent Navarro*

Identificació arqueològica

UE 453

ESTAT DE CONSERVACIÓ

Anàlisi visual

alteracions físiques

Estat peça	Tipus alteració
peça completa	*concrecions*
Núm fragments	*restes terroses*

productes de corrosió

Prod. corrosió	Afectació
clorurs	*puntual*
carbonats	*extesa*

Anàlisi físico-química

Tipus d'anàlisi

Resultats

INTERVENCIONS ANTERIORS

Intervencions in situ

Acció	Producte	%	Disolvent	Sistema aplicació
embalatge	*bossa polietilè*			

Laboratori

☐ *Documentació gràfica* ☐ *Veure observacions*

OBJECTIUS

- ☒ *Neteja*
- ☒ *Estabilització*
- ☒ *Consolidació*
- ☐ *Restauració*
- ☒ *Embalatge*

DOCUMENTACIÓ GRÀFICA

Més imatges

imatge inicial



imatge final







PROCÉS CONSERVACIÓ-RESTAURACIÓ

Neteja / Tractament químic

Tractament	Objectius	Producte	%	Disolvent	Sistema d'aplicació	Temps	TºC	Test	Valoració
A	eliminació de brut.sup. i prod.corrosió	hexametafosfat sòdic	10	aigua dest.	bany	1h		☐ positiu	insuficient
B	neteja				bisturí i lupa binocular			☐ positiu	
C	eliminació de productes corrosió	EDTA	5	aigua dest.	bany	30'		☐ positiu	
D	eliminació de concrecions	bisturí, raspalls i microntorn						☐ positiu	suficient
E	comprovació de sals				campana d'humitat	48h		☐ positiu	
F	assecatge				armari estufa	10'	50	☐ positiu	
								☐ positiu	
								☐ positiu	
								☐ positiu	
								☐ positiu	
								☐ positiu	
								☐ positiu	
								☐ positiu	
								☐ positiu	
								☐ positiu	
								☐ positiu	
								☐ positiu	
								☐ positiu	
								☐ positiu	
								☐ positiu	
								☐ positiu	
								☐ positiu	
								☐ positiu	
								☐ positiu	
								☐ positiu	
								☐ positiu	
								☐ positiu	
								☐ positiu	
								☐ positiu	
								☐ positiu	
								☐ positiu	
								☐ positiu	
								☐ positiu	
								☐ positiu	

Restauració

Procediment	Producte	Aplicació
☐ Unió fragments		
☐ Reintegració		
☐ Acabat superficie		
Altres		

Inhibició

Producte	%	Disolvent	Aplicació	Temps	TºC	Assecatge
Timol	2	alcohol	bany	2h		ambient

Consolidació

Producte	%	Disolvent	Aplicació	Temps	TºC	Assecatge
PVA	2	alcohol	bany	uns segons		ambient

REFERÈNCIES GRÀFIQUES

Nº Gràfic	Suport gràfic	Moment
I 11666 a	foto digital	inicial
I 11666 b	foto digital	inicial
F 11666 a	foto digital	final
F 11666 b	foto digital	final

EMBALATGE

- ☒ *Bossa polietilè amb tanca*
- ☐ *Caixa hermètica*
- ☐ *Regulador d'humitat*
- ☐ *Suport especial*
- ☐ *Altres*

RECOMANACIONS DE CONSERVACIÓ

H.R.	entorn el 30%
T.Cº	18 - 20 ºC
Lux	inferior a 50 lux
Altres	

OBSERVACIONS

REFERÈNCIES BIBLIOGRÀFIQUES

TRACTAMENT

Efectuat per	Gamarra&Garcia. Montserrat Soriano
Revisat per	Montserrat Pugès
Data inici	22/01/2015
Data final	25/02/2015

MHCB-Servei d'Arqueologia
Departament de Conservació-Restauració

Metall

BDRestauració
R-11667

IDENTIFICACIÓ DE LA PEÇA

Objecte	Material de substrat	Tècnica	Descripció	Mesures	
moneda	*coure*	*encuny*		*h.*	
				amp.	
Tipologia				*llarg.*	
	Estrat superficial			*gruix*	*2 mm*
Cronologia				∅	*2,4 cm*
					2,83 g

Dades arqueològiques

Codi Interv.	Denominació intervenció
059/12	*Sotstinent Navarro*

Identificació arqueològica

UE 512

ESTAT DE CONSERVACIÓ

Anàlisi visual

alteracions físiques

Estat peça	Tipus alteració
peça incompleta	*concrecions*
Núm fragments	*desgast*
	pèrdua matèria

productes de corrosió

Prod. corrosió	Afectació
carbonats	*extesa*
clorurs	*extesa*

Anàlisi físico-química

Tipus d'anàlisi

Resultats

INTERVENCIONS ANTERIORS

Intervencions in situ

Acció	Producte	%	Disolvent	Sistema aplicació

Laboratori

☐ *Documentació gràfica* ☐ *Veure observacions*

OBJECTIUS

- ☐ *Neteja*
- ☐ *Estabilització*
- ☐ *Consolidació*
- ☐ *Restauració*
- ☐ *Embalatge*

DOCUMENTACIÓ GRÀFICA

Més imatges

imatge inicial



imatge final







PROCÉS CONSERVACIÓ-RESTAURACIÓ

Neteja / Tractament químic

Tractament	Objectius	Producte	%	Disolvent	Sistema d'aplicació	Temps	TºC	Test	Valoració
A	eliminació de brut.sup. i prod.corrosió	hexametafosfat sòdic	10	aigua dest.	bany	1h		☐ positiu	
B	neteja				bisturí i lupa binocular			☐ positiu	
C	eliminació de productes corrosió	EDTA	5	aigua dest.	banys	30'		☐ positiu	
D	eliminació de brut.sup. i prod.corrosió	bisturí, raspalls i microntorn			bisturí i lupa binocular			☐ positiu	
C	comprovació de sals				campana d'humitat	48h		☒ positiu	
E	eliminació de clorurs	B70*			2 banys	1h		☐ positiu	
F	comprovació de sals				campana d'humitat			☐ positiu	suficient
								☐ positiu	
								☐ positiu	
								☐ positiu	
								☐ positiu	
								☐ positiu	
								☐ positiu	
								☐ positiu	
								☐ positiu	
								☐ positiu	
								☐ positiu	
								☐ positiu	
								☐ positiu	
								☐ positiu	
								☐ positiu	
								☐ positiu	
								☐ positiu	
								☐ positiu	
								☐ positiu	
								☐ positiu	
								☐ positiu	
								☐ positiu	
								☐ positiu	

Restauració

Procediment	Producte	Aplicació
☐ Unió fragments		
☐ Reintegració		
☐ Acabat superficie		
Altres		

Inhibició

Producte	%	Disolvent	Aplicació	Temps	TºC	Assecatge
Timol	2	alcohol	bany	2h		ambient

Consolidació

Producte	%	Disolvent	Aplicació	Temps	TºC	Assecatge
PVA	2	alcohol	bany	Uns minuts		ambient

REFERÈNCIES GRÀFIQUES

Nº Gràfic	Suport gràfic	Moment
I 11667 a	foto digital	inicial
I 11667 b	foto digital	inicial
F 11667 a	foto digital	final
F 11667 b	foto digital	final

EMBALATGE

- ☒ *Bossa polietilè amb tanca*
- ☐ *Caixa hermètica*
- ☐ *Regulador d'humitat*
- ☐ *Suport especial*
- ☐ *Altres*

RECOMANACIONS DE CONSERVACIÓ

H.R.	entorn el 30%
T.Cº	18 - 20 ºC
Lux	inferior a 50 lux
Altres	

OBSERVACIONS

REFERÈNCIES BIBLIOGRÀFIQUES

TRACTAMENT

Efectuat per	Gamarra&Garcia. Montserrat Soriano
Revisat per	Montserrat Pugès
Data inici	22/01/2015
Data final	25/02/2015

MHCB-Servei d'Arqueologia
Departament de Conservació-Restauració

Metall

BDRestauració
R-11673

IDENTIFICACIÓ DE LA PEÇA

Objecte	Material de substrat	Tècnica	Descripció	Mesures	Dades arqueològiques
anell	bronze		Anell de bronce prim, sense dibuis i amb una obertura. Posiblement la peça estigui incompleta.	h.	Codi Interv.: 059/12
Tipologia				amp.	Denominació intervenció: Sotstinent Navarro
	Estrat superficial			llarg.	Identificació arqueològica: UE 259
Cronologia				gruix: 2 mm	
				∅: 2 cm	

ESTAT DE CONSERVACIÓ

Anàlisi visual

alteracions físiques

Estat peça	Tipus alteració
peça incompleta	deformacions
Núm fragments	fragilitat
	restes terroses
	concrecions

productes de corrosió

Prod. corrosió	Afectació
carbonats	extesa
clorurs	extesa

Anàlisi físico-química

Tipus d'anàlisi

Resultats

INTERVENCIONS ANTERIORS

Intervencions in situ

Acció	Producte	%	Disolvent	Sistema aplicació
embalatge	bossa polietilè			

Laboratori

☐ Documentació gràfica ☐ Veure observacions

OBJECTIUS

- ☒ Neteja
- ☒ Estabilització
- ☒ Consolidació
- ☐ Restauració
- ☒ Embalatge

DOCUMENTACIÓ GRÀFICA

Més imatges

imatge inicial



imatge final







PROCÉS CONSERVACIÓ-RESTAURACIÓ

Neteja / Tractament químic

Tractament	Objectius	Producte	%	Disolvent	Sistema d'aplicació	Temps	TºC	Test	Valoració
A	*eliminació de brut.sup. i prod.corrosió*	*hexametafosfat sòdic*	*10*	*aigua dest.*	*bany*	*1h*		☐ *positiu*	
B	*neteja*				*bisturí i lupa binocular*			☐ *positiu*	
C	*eliminació de concrecions*	*bisturí, raspalls i microntorn*						☐ *positiu*	
D	*comprovació de sals*				*campana d'humitat*	*48h*		☐ *positiu*	
C	*assecatge*				*armari estufa*	*10*	*50*	☐ *positiu*	
								☐ *positiu*	
								☐ *positiu*	
								☐ *positiu*	
								☐ *positiu*	
								☐ *positiu*	
								☐ *positiu*	
								☐ *positiu*	
								☐ *positiu*	
								☐ *positiu*	
								☐ *positiu*	
								☐ *positiu*	
								☐ *positiu*	
								☐ *positiu*	
								☐ *positiu*	
								☐ *positiu*	
								☐ *positiu*	
								☐ *positiu*	
								☐ *positiu*	
								☐ *positiu*	
								☐ *positiu*	
								☐ *positiu*	
								☐ *positiu*	
								☐ *positiu*	
								☐ *positiu*	
								☐ *positiu*	
								☐ *positiu*	
								☐ *positiu*	

Restauració

Procediment	Producte	Aplicació
Unió fragments ☐		
Reintegració ☐		
Acabat superficie ☐		
Altres		

Inhibició

Producte	%	Disolvent	Aplicació	Temps	TºC	Assecatge
Timol	*2*	*alcohol*	*bany*	*2h*		*ambient*

Consolidació

Producte	%	Disolvent	Aplicació	Temps	TºC	Assecatge
PVA	*2*	*alcohol*	*bany*	*uns segons*		*ambient*

REFERÈNCIES GRÀFIQUES

Nº Gràfic	Suport gràfic	Moment
I 11673 a	*foto digital*	*inicial*
I 11673 b	*foto digital*	*inicial*
F 11673 a	*foto digital*	*final*
F 11673 b	*foto digital*	*final*
F 11673 c	*foto digital*	*final*

EMBALATGE

- ☒ *Bossa polietilè amb tanca*
- ☐ *Caixa hermètica*
- ☐ *Regulador d'humitat*
- ☒ *Suport especial* — *caixeta a mida de espuma de polietilé*
- ☐ *Altres*

RECOMANACIONS DE CONSERVACIÓ

H.R.	*entorn el 30%*
T.Cº	*18 - 20 ºC*
Lux	*inferior a 50 lux*
Altres	

OBSERVACIONS

REFERÈNCIES BIBLIOGRÀFIQUES

TRACTAMENT

Efectuat per	*Gamarra&Garcia. Montserrat Soriano*
Revisat per	*Montserrat Pugès*
Data inici	*22/01/2015*
Data final	*25/02/2015*

MHCB-Servei d'Arqueologia
Departament de Conservació-Restauració

Metall

BDRestauració
R-11674

IDENTIFICACIÓ DE LA PEÇA

Objecte	Material de substrat	Tècnica	Descripció
anell	bronze	motlle	Anell de bronze amb relleu linea.
Tipologia			
	Estrat superficial		
Cronologia			

Mesures	
h.	
amp.	
llarg.	
gruix	0,4 cm
∅	1,9 cm
	3,44 g

Dades arqueològiques

Codi Interv.	Denominació intervenció
059/12	Sotstinent Navarro

Identificació arqueològica

UE 295

ESTAT DE CONSERVACIÓ

Anàlisi visual

alteracions físiques

Estat peça	Tipus alteració
peça completa	brutícia superficial
Núm fragments	terra concrec.

productes de corrosió

Prod. corrosió	Afectació
carbonats	extesa
cuprita	puntual

Anàlisi físico-química

Tipus d'anàlisi

Resultats

INTERVENCIONS ANTERIORS

Intervencions in situ

Acció	Producte	%	Disolvent	Sistema aplicació
embalatge	bossa polietilè			

Laboratori

☐ *Documentació gràfica* ☐ *Veure observacions*

OBJECTIUS

- ☒ *Neteja*
- ☒ *Estabilització*
- ☒ *Consolidació*
- ☐ *Restauració*
- ☒ *Embalatge*

DOCUMENTACIÓ GRÀFICA

Més imatges

imatge inicial



imatge final







PROCÉS CONSERVACIÓ-RESTAURACIÓ

Neteja / Tractament químic

Tractament	Objectius	Producte	%	Disolvent	Sistema d'aplicació	Temps	TºC	Test	Valoració
A	*eliminació de brut.sup. i prod.corrosió*	*hexametafosfat sòdic*	*10*	*aigua dest.*	*bany*	*1h*		☐ *positiu*	
B	*eliminació de concrecions*				*bisturí, l.binocular i*			☐ *positiu*	
C	*neteja*	*aigua destil.lada*						☐ *positiu*	
D	*comprovació de sals*				*campana d'humitat*	*48h*		☐ *positiu*	
E	*assecatge*				*armari estufa*	*10*	*50*	☐ *positiu*	
								☐ *positiu*	
								☐ *positiu*	
								☐ *positiu*	
								☐ *positiu*	
								☐ *positiu*	
								☐ *positiu*	
								☐ *positiu*	
								☐ *positiu*	
								☐ *positiu*	
								☐ *positiu*	
								☐ *positiu*	
								☐ *positiu*	
								☐ *positiu*	
								☐ *positiu*	
								☐ *positiu*	
								☐ *positiu*	
								☐ *positiu*	
								☐ *positiu*	
								☐ *positiu*	
								☐ *positiu*	
								☐ *positiu*	
								☐ *positiu*	
								☐ *positiu*	
								☐ *positiu*	
								☐ *positiu*	
								☐ *positiu*	
								☐ *positiu*	

Restauració

Procediment	Producte	Aplicació
Unió fragments ☐		
Reintegració ☐		
Acabat superficie ☐		
Altres		

Inhibició

Producte	%	Disolvent	Aplicació	Temps	TºC	Assecatge
Timol	*2*	*alcohol*	*bany*	*2h*		*ambient*

Consolidació

Producte	%	Disolvent	Aplicació	Temps	TºC	Assecatge
PVA	*2*	*alcohol*	*bany*	*uns segons*		*ambient*

REFERÈNCIES GRÀFIQUES

Nº Gràfic	Suport gràfic	Moment
I 11673 a	*foto digital*	*inicial*
I 11673 b	*foto digital*	*inicial*
F 11673 a	*foto digital*	*final*
F 11673 b	*foto digital*	*final*

EMBALATGE

- ☒ *Bossa polietilè amb tanca*
- ☐ *Caixa hermètica*
- ☐ *Regulador d'humitat*
- ☐ *Suport especial*
- ☐ *Altres*

RECOMANACIONS DE CONSERVACIÓ

H.R.	*entorn el 30%*
T.Cº	*18 - 20 ºC*
Lux	*inferior a 50 lux*
Altres	

OBSERVACIONS

REFERÈNCIES BIBLIOGRÀFIQUES

TRACTAMENT

Efectuat per	*Gamarra&Garcia. Montserrat Soriano*
Revisat per	*Montserrat Pugès*
Data inici	*21/01/2015*
Data final	*25/02/2015*

MHCB-Servei d'Arqueologia
Departament de Conservació-Restauració

Metall

BDRestauració
R-11675

IDENTIFICACIÓ DE LA PEÇA

Objecte	Material de substrat	Tècnica	Descripció	Mesures	
indeterminat	*bronze*		*Fragment de bronze o possible aliatge, presenta un petit recobriment que es podria tractar d'or.*	*h.*	
	(aliatges) ?			*amp.*	
Tipologia				*llarg.*	*3,5 cm*
	Estrat superficial			*gruix*	*0,5 cm*
Cronologia				∅	
					15,26 g

Dades arqueològiques

Codi Interv.	Denominació intervenció
059/12	*Sotstinent Navarro*

Identificació arqueològica

UE 302

ESTAT DE CONSERVACIÓ

Anàlisi visual

alteracions físiques

Estat peça	Tipus alteració
peça incompleta	*brutícia superficial*
Núm fragments	*concrecions*

productes de corrosió

Prod. corrosió	Afectació
carbonats	*extesa*

Anàlisi físico-química

Tipus d'anàlisi

Resultats

INTERVENCIONS ANTERIORS

Intervencions in situ

Acció	Producte	%	Disolvent	Sistema aplicació
embalatge	*bossa polietilè*			

Laboratori

☐ *Documentació gràfica* ☐ *Veure observacions*

OBJECTIUS

- ☒ *Neteja*
- ☐ *Estabilització*
- ☐ *Consolidació*
- ☐ *Restauració*
- ☒ *Embalatge*

DOCUMENTACIÓ GRÀFICA

Més imatges

imatge inicial



imatge final

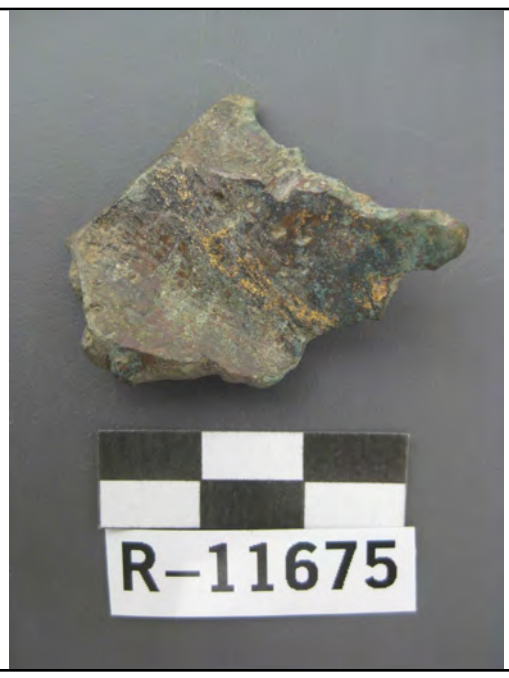

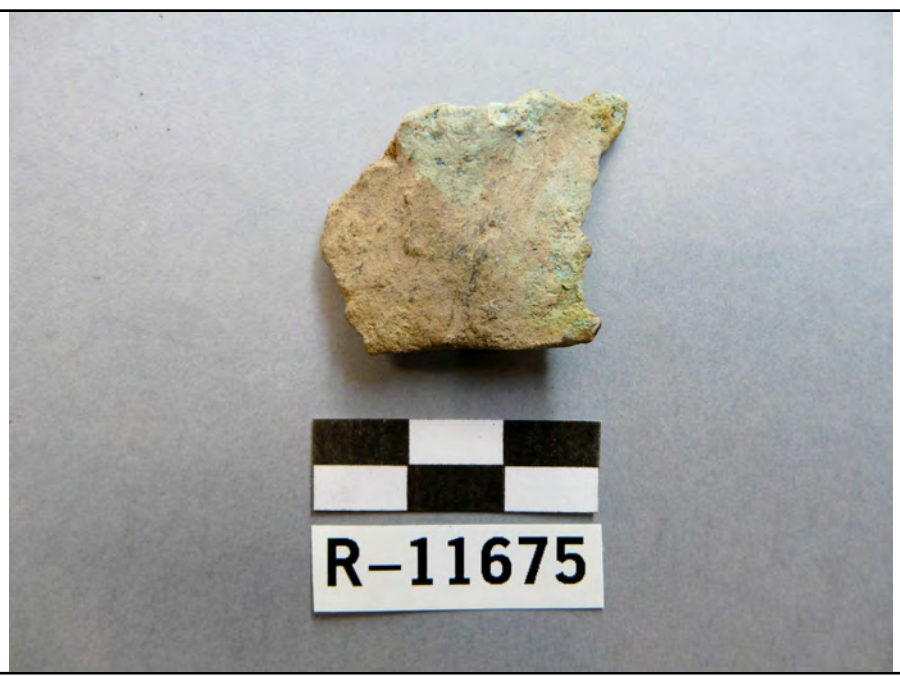



PROCÉS CONSERVACIÓ-RESTAURACIÓ

Neteja / Tractament químic

Tractament	Objectius	Producte	%	Disolvent	Sistema d'aplicació	Temps	TºC	Test	Valoració
A	*eliminació de brut.sup. i prod.corrosió*	*hexametafosfat sòdic*	*10*	*aigua dest.*	*bany*	*30'*		☐ *positiu*	
B	*eliminació dels dipòsits superficials*				*bisturí i lupa binocular*			☐ *positiu*	
								☐ *positiu*	
								☐ *positiu*	

MHCB-Servei d'Arqueologia
Departament de Conservació-Restauració

Metall

BDRestauració
R-11676

IDENTIFICACIÓ DE LA PEÇA

Objecte	Material de substrat	Tècnica	Descripció	Mesures
ganxo	*coure*		*Peça de coure amb forma de ganxo. Possiblement peça incompleta.*	*h.*
Tipologia				*amp.*
	Estrat superficial			*llarg.*
Cronologia				*gruix*
				∅

Dades arqueològiques

Codi Interv.	Denominació intervenció
059/12	*Sotstinent Navarro*

Identificació arqueològica

UE 467

ESTAT DE CONSERVACIÓ

Anàlisi visual

alteracions físiques

Estat peça	Tipus alteració
peça incompleta	*concrecions*
Núm fragments	*deformacions*
	terra concrec.

productes de corrosió

Prod. corrosió	Afectació
corrosió	
clorurs	*total*
carbonats	*total*

Anàlisi físico-química

Tipus d'anàlisi

Resultats

INTERVENCIONS ANTERIORS

Intervencions in situ

Acció	Producte	%	Disolvent	Sistema aplicació
embalatge	*bossa polietilè*			

Laboratori

☐ *Documentació gràfica* ☐ *Veure observacions*

OBJECTIUS

- ☒ *Neteja*
- ☒ *Estabilització*
- ☒ *Consolidació*
- ☐ *Restauració*
- ☒ *Embalatge*

DOCUMENTACIÓ GRÀFICA

Més imatges

imatge inicial



imatge final







PROCÉS CONSERVACIÓ-RESTAURACIÓ

Neteja / Tractament químic

Tractament	Objectius	Producte	%	Disolvent	Sistema d'aplicació	Temps	TºC	Test	Valoració
A	estobar concrecions	hexametafosfat sòdic	10	aigua dest.	bany	30		☐ positiu	
B	eliminació de brut.sup. i prod.corrosió				neteja mecànica			☐ positiu	
C	eliminació de concrecions				bisturí, l.binocular i			☐ positiu	
D	eliminació de clorurs	AMT*			bany			☐ positiu	
E	comprovació de sals				campana d'humitat	48h		☒ positiu	
F	eliminació de clorurs	B70*			2 banys	1h		☐ positiu	
G	comprovació de sals				campana d'humitat	48h		☐ positiu	
H	assecatge				armari estufa	10'	50	☐ positiu	
								☐ positiu	
								☐ positiu	
								☐ positiu	
								☐ positiu	
								☐ positiu	
								☐ positiu	
								☐ positiu	
								☐ positiu	
								☐ positiu	
								☐ positiu	
								☐ positiu	
								☐ positiu	
								☐ positiu	
								☐ positiu	
								☐ positiu	
								☐ positiu	
								☐ positiu	
								☐ positiu	

Restauració

Procediment	Producte	Aplicació
☐ Unió fragments		
☐ Reintegració		
☐ Acabat superficie		
Altres		

Inhibició

Producte	%	Disolvent	Aplicació	Temps	TºC	Assecatge
Timol	2	alcohol	bany	2h		ambient

Consolidació

Producte	%	Disolvent	Aplicació	Temps	TºC	Assecatge
PVA	2	alcohol	bany	uns segons		ambient

REFERÈNCIES GRÀFIQUES

Nº Gràfic	Suport gràfic	Moment
I 11676 a	foto digital	inicial
I 11676 b	foto digital	inicial
F 11676 a	foto digital	final
F 11676 b	foto digital	final

EMBALATGE

- ☒ *Bossa polietilè amb tanca*
- ☐ *Caixa hermètica*
- ☐ *Regulador d'humitat*
- ☐ *Suport especial*
- ☐ *Altres*

RECOMANACIONS DE CONSERVACIÓ

H.R.	entorn el 30%
T.Cº	18 - 20 ºC
Lux	inferior a 50 lux
Altres	

OBSERVACIONS

REFERÈNCIES BIBLIOGRÀFIQUES

TRACTAMENT

Efectuat per	Gamarra&Garcia. Montserrat Soriano
Revisat per	Montserrat Pugès
Data inici	21/01/2015
Data final	25/02/2015

MHCB-Servei d'Arqueologia
Departament de Conservació-Restauració

Metall

BDRestauració
R-11677

IDENTIFICACIÓ DE LA PEÇA

Objecte	Material de substrat	Tècnica	Descripció	Mesures	Dades arqueològiques
plaqueta	*bronze*		*Plaqueta de bronze indeterminada, incompleta.*	*h.*	
Tipologia				*amp.* *1,8 cm*	**Codi Interv.** / **Denominació intervenció**
	Estrat superficial			*llarg.* *4,8 cm*	*059/12* / *Sotstinent Navarro*
Cronologia				*gruix* *1,5 mm*	**Identificació arqueològica**
				∅	*UE 523*

ESTAT DE CONSERVACIÓ

Anàlisi visual

alteracions físiques

Estat peça	Tipus alteració
peça incompleta	*deformacions*
Núm fragments	*concrecions*
	fisura
	terra concrec.

productes de corrosió

Prod. corrosió	Afectació
carbonats	*extesa*
clorurs	*extesa*

Anàlisi físico-química

Tipus d'anàlisi

Resultats

INTERVENCIONS ANTERIORS

Intervencions in situ

Acció	Producte	%	Disolvent	Sistema aplicació
embalatge	*bossa polietilè*			

Laboratori

☐ *Documentació gràfica* ☐ *Veure observacions*

OBJECTIUS

- ☒ *Neteja*
- ☒ *Estabilització*
- ☒ *Consolidació*
- ☐ *Restauració*
- ☒ *Embalatge*

DOCUMENTACIÓ GRÀFICA

Més imatges

imatge inicial



imatge final







PROCÉS CONSERVACIÓ-RESTAURACIÓ

Neteja / Tractament químic

Tractament	Objectius	Producte	%	Disolvent	Sistema d'aplicació	Temps	TºC	Test	Valoració
A	estobar concrecions	hexametafosfat sòdic	10	aigua dest.	bany	1h		☐ positiu	
B	eliminació de brut.sup. i prod.corrosió				neteja mecànica			☐ positiu	
C	eliminació de concrecions				bisturí, l.binocular i			☐ positiu	
D	eliminació de clorurs	AMT*		aigua dest.	bany	1h		☐ positiu	
E	comprovació de sals				campana d'humitat	48h		☐ positiu	
F	eliminació de clorurs	B70*			2 banys	1h		☐ positiu	
G	comprovació de sals				campana d'humitat	48h		☐ positiu	
H	assecatge				armari estufa	10	50	☐ positiu	
								☐ positiu	
								☐ positiu	
								☐ positiu	
								☐ positiu	
								☐ positiu	
								☐ positiu	
								☐ positiu	
								☐ positiu	
								☐ positiu	
								☐ positiu	
								☐ positiu	
								☐ positiu	
								☐ positiu	
								☐ positiu	
								☐ positiu	
								☐ positiu	
								☐ positiu	

Restauració

Procediment	Producte	Aplicació
☐ Unió fragments		
☐ Reintegració		
☐ Acabat superficie		
Altres		

Inhibició

Producte	%	Disolvent	Aplicació	Temps	TºC	Assecatge
Timol	2	alcohol	bany	2h		ambient

Consolidació

Producte	%	Disolvent	Aplicació	Temps	TºC	Assecatge
PVA		alcohol	bany	uns segons		ambient

REFERÈNCIES GRÀFIQUES

Nº Gràfic	Suport gràfic	Moment
I 11677 a	foto digital	inicial
I 11677 b	foto digital	inicial
F 11677 a	foto digital	final
F 11677 b	foto digital	final

EMBALATGE

- ☒ *Bossa polietilè amb tanca*
- ☐ *Caixa hermètica*
- ☐ *Regulador d'humitat*
- ☐ *Suport especial*
- ☐ *Altres*

RECOMANACIONS DE CONSERVACIÓ

H.R.	entorn el 30%
T.Cº	18 - 20 ºC
Lux	inferior a 50 lux
Altres	

OBSERVACIONS

REFERÈNCIES BIBLIOGRÀFIQUES

TRACTAMENT

Efectuat per	Montserrat Soriano (G&G, S.L.)
Revisat per	Montserrat Pugès
Data inici	22/01/2015
Data final	25/02/2015

MHCB-Servei d'Arqueologia
Departament de Conservació-Restauració

Metall

BDRestauració
R-11678

IDENTIFICACIÓ DE LA PEÇA

Objecte	Material de substrat	Tècnica	Descripció	Mesures
agulla	*bronze*		*Agulla de bronze sense cap. (peça incompleta)*	*h.*
Tipologia				*amp.*
	Estrat superficial			*llarg.* 6,8 cm
Cronologia				*gruix* 2 mm
				∅

Dades arqueològiques

Codi Interv.	Denominació intervenció
059/12	*Sotstinent Navarro*

Identificació arqueològica

UE 453

ESTAT DE CONSERVACIÓ

Anàlisi visual

alteracions físiques

Estat peça	Tipus alteració
peça incompleta	*brutícia superficial*
Núm fragments	*sorra concrec.*
	deformacions

productes de corrosió

Prod. corrosió	Afectació
clorurs	*puntual*
carbonats	*extesa*

Anàlisi físico-química

Tipus d'anàlisi

Resultats

INTERVENCIONS ANTERIORS

Intervencions in situ

Acció	Producte	%	Disolvent	Sistema aplicació
embalatge	*bossa polietilè*			

Laboratori

☐ *Documentació gràfica* ☐ *Veure observacions*

OBJECTIUS

- ☒ *Neteja*
- ☒ *Estabilització*
- ☒ *Consolidació*
- ☐ *Restauració*
- ☒ *Embalatge*

DOCUMENTACIÓ GRÀFICA

Més imatges

imatge inicial



imatge final





PROCÉS CONSERVACIÓ-RESTAURACIÓ

Neteja / Tractament químic

Tractament	Objectius	Producte	%	Disolvent	Sistema d'aplicació	Temps	TºC	Test	Valoració
A	*eliminació de brut.sup. i prod.corrosió*	*hexametafosfat sòdic*	*10*	*aigua dest.*	*bany*	*1h*		☐ *positiu*	
B	*eliminació de concrecions*				*bisturí i lupa binocular*			☐ *positiu*	
C	*comprovació de sals*				*campana d'humitat*	*48h*		☒ *positiu*	
D	*eliminació de clorurs puntuals*	*òxid de plata*		*alcohol*	*pinzell*			☐ *positiu*	
E	*comprovació de sals*				*campana d'humitat*	*48h*		☐ *positiu*	
F	*assecatge*				*armari estufa*			☐ *positiu*	
								☐ *positiu*	
								☐ *positiu*	
								☐ *positiu*	
								☐ *positiu*	
								☐ *positiu*	
								☐ *positiu*	
								☐ *positiu*	
								☐ *positiu*	
								☐ *positiu*	
								☐ *positiu*	
								☐ *positiu*	
								☐ *positiu*	
								☐ *positiu*	
								☐ *positiu*	
								☐ *positiu*	
								☐ *positiu*	
								☐ *positiu*	
								☐ *positiu*	
								☐ *positiu*	
								☐ *positiu*	
								☐ *positiu*	
								☐ *positiu*	
								☐ *positiu*	
								☐ *positiu*	

Restauració

Procediment	Producte	Aplicació
Unió fragments ☐		
Reintegració ☐		
Acabat superficie ☐		
Altres		

Inhibició

Producte	%	Disolvent	Aplicació	Temps	TºC	Assecatge
Timol	*2*	*alcohol*	*bany*	*2h*		*ambient*

Consolidació

Producte	%	Disolvent	Aplicació	Temps	TºC	Assecatge
PVA	*2*	*alcohol*	*bany*	*uns segons*		*ambient*

REFERÈNCIES GRÀFIQUES

Nº Gràfic	Suport gràfic	Moment
I 11678 a	*foto digital*	*inicial*
F 11678 a	*foto digital*	*final*
F 11678 b	*foto digital*	*final*

EMBALATGE

- ☒ *Bossa polietilè amb tanca*
- ☐ *Caixa hermètica*
- ☐ *Regulador d'humitat*
- ☐ *Suport especial*
- ☐ *Altres*

RECOMANACIONS DE CONSERVACIÓ

H.R.	*entorn el 30%*
T.Cº	*18 - 20 ºC*
Lux	*inferior a 50 lux*
Altres	

OBSERVACIONS

REFERÈNCIES BIBLIOGRÀFIQUES

TRACTAMENT

Efectuat per	*Gamarra&Garcia. Montserrat Soriano*
Revisat per	*Montserrat Pugès*
Data inici	*22/01/2015*
Data final	*25/02/2015*

MHCB-Servei d'Arqueologia
Departament de Conservació-Restauració

Metall

BDRestauració
R-11679

IDENTIFICACIÓ DE LA PEÇA

Objecte	Material de substrat	Tècnica	Descripció	Mesures		Dades arqueològiques	
nansa	bronze			h.	5,8 cm	Codi Interv.	Denominació intervenció
Tipologia				amp.	8 cm	059/12	Sotstinent Navarro
	Estrat superficial			llarg.		**Identificació arqueològica**	
Cronologia				gruix	0,3 cm	UE 514	
				∅			

ESTAT DE CONSERVACIÓ

Anàlisi visual

alteracions físiques

Estat peça	Tipus alteració
peça completa	terra concrec.
Núm fragments	deformacions
	fractura

productes de corrosió

Prod. corrosió	Afectació
carbonats	extesa
clorurs	extesa

Anàlisi físico-química

Tipus d'anàlisi

Resultats

INTERVENCIONS ANTERIORS

Intervencions in situ

Acció	Producte	%	Disolvent	Sistema aplicació
embalatge	bossa polietilè			

☐ Documentació gràfica ☐ Veure observacions

Laboratori

OBJECTIUS

- ☒ Neteja
- ☒ Estabilització
- ☒ Consolidació
- ☐ Restauració
- ☒ Embalatge

DOCUMENTACIÓ GRÀFICA

Més imatges

imatge inicial



imatge final







PROCÉS CONSERVACIÓ-RESTAURACIÓ

Neteja / Tractament químic

Tractament	Objectius	Producte	%	Disolvent	Sistema d'aplicació	Temps	TºC	Test	Valoració
A	*eliminació de brut.sup. i prod.corrosió*	*hexametafosfat sòdic*	*10*	*aigua dest.*	*bany*	*1h*		☐ *positiu*	
B	*eliminació de concrecions*				*bisturí, l.binocular i*			☐ *positiu*	*suficient*
C	*comprovació de sals*				*campana d'humitat*	*48h*		☐ *positiu*	
D	*eliminació de clorurs puntuals*	*òxid de plata*		*alcohol*	*pinzell*			☐ *positiu*	
E	*comprovació de sals*				*campana d'humitat*			☐ *positiu*	
F	*assecatge*				*armari estufa*			☐ *positiu*	
								☐ *positiu*	
								☐ *positiu*	
								☐ *positiu*	
								☐ *positiu*	
								☐ *positiu*	
								☐ *positiu*	
								☐ *positiu*	
								☐ *positiu*	
								☐ *positiu*	
								☐ *positiu*	
								☐ *positiu*	
								☐ *positiu*	
								☐ *positiu*	
								☐ *positiu*	
								☐ *positiu*	
								☐ *positiu*	
								☐ *positiu*	
								☐ *positiu*	
								☐ *positiu*	
								☐ *positiu*	
								☐ *positiu*	
								☐ *positiu*	
								☐ *positiu*	

Restauració

Procediment	Producte	Aplicació
Unió fragments ☐		
Reintegració ☐		
Acabat superficie ☐		
Altres		

Inhibició

Producte	%	Disolvent	Aplicació	Temps	TºC	Assecatge
Timol	*2*	*alcohol*	*bany*	*2h*		*ambient*

Consolidació

Producte	%	Disolvent	Aplicació	Temps	TºC	Assecatge
PVA	*2*	*alcohol*	*bany*	*uns segons*		*ambient*

REFERÈNCIES GRÀFIQUES

Nº Gràfic	Suport gràfic	Moment
I 11679 a	*foto digital*	*inicial*
I 11679 b	*foto digital*	*inicial*
F 11679 a	*foto digital*	*final*
F 11679 b	*foto digital*	*final*

EMBALATGE

- ☒ *Bossa polietilè amb tanca*
- ☐ *Caixa hermètica*
- ☐ *Regulador d'humitat*
- ☐ *Suport especial*
- ☐ *Altres*

RECOMANACIONS DE CONSERVACIÓ

H.R.	*entorn el 30%*
T.Cº	*18 - 20 ºC*
Lux	*inferior a 50 lux*
Altres	

OBSERVACIONS

REFERÈNCIES BIBLIOGRÀFIQUES

TRACTAMENT

Efectuat per	*Gamarra&Garcia. Montserrat Soriano*
Revisat per	*Montserrat Pugès*
Data inici	*21/01/2015*
Data final	*25/02/2015*

MHCB-Servei d'Arqueologia
Departament de Conservació-Restauració

Metall

BDRestauració
R-11689

IDENTIFICACIÓ DE LA PEÇA

Objecte	Material de substrat	Tècnica	Descripció	Mesures	Dades arqueològiques
didal	*bronze-ferro*		*Peça de bronze i ferro amb mal estat de conservació, Possiblement es tracti d'un petit esquella (cencero ¿?)*	*h.*	Codi Interv.: *059/12*
Tipologia				*amp.*	Denominació intervenció: *Sotstinent Navarro*
	Estrat superficial			*llarg.*	Identificació arqueològica: *UE 501*
Cronologia				*gruix*	
				∅ *2,6 cm*	

ESTAT DE CONSERVACIÓ

Anàlisi visual

alteracions físiques

Estat peça	Tipus alteració
peça incompleta	*concrecions*
Núm fragments	*sorra concrec.*
	fractura

productes de corrosió

Prod. corrosió	Afectació
carbonats	*extesa*
clorurs	*extesa*
òxids	*extesa*

Anàlisi físico-química

Tipus d'anàlisi

Resultats

INTERVENCIONS ANTERIORS

Intervencions in situ

Acció	Producte	%	Disolvent	Sistema aplicació
embalatge	*bossa polietilè*			

☐ *Documentació gràfica* ☐ *Veure observacions*

Laboratori

OBJECTIUS

- ☒ *Neteja*
- ☐ *Estabilització*
- ☐ *Consolidació*
- ☐ *Restauració*
- ☒ *Embalatge*

DOCUMENTACIÓ GRÀFICA

Més imatges

imatge inicial



imatge final







PROCÉS CONSERVACIÓ-RESTAURACIÓ

Neteja / Tractament químic

Tractament	Objectius	Producte	%	Disolvent	Sistema d'aplicació	Temps	TºC	Test	Valoració
A	*estobar concrecions*	*aigua 50% + alcohol 50%*			*bany*	*10'*		☐ *positiu*	
B	*eliminació de brut.sup. i prod.corrosió*				*bisturí i lupa binocular*			☐ *positiu*	
C	*eliminació de concrecions*				*bisturí, l.binocular i*			☐ *positiu*	
								☐ *positiu*	
								☐ *positiu*	

MHCB-Servei d'Arqueologia
Departament de Conservació-Restauració

Metall

BDRestauració
R-11690

IDENTIFICACIÓ DE LA PEÇA

Objecte	Material de substrat	Tècnica	Descripció	Mesures
indeterminat	*bronze*		*Clau, plaqueta i fragments indeterminats de bronze.*	*h.*
				amp.
Tipologia			*Clau: 3,8 cm llarg.*	*llarg.*
	Estrat superficial		*Indet. 3,8 cm X 1,4 cm*	*gruix*
Cronologia			*Plaqueta: 4,2 cm X 3 cm*	∅

Dades arqueològiques

Codi Interv.	Denominació intervenció
059/12	*Sotstinent Navarro*

Identificació arqueològica

UE 295

ESTAT DE CONSERVACIÓ

Anàlisi visual

alteracions físiques

Estat peça	Tipus alteració
peça incompleta	*fractura*
Núm fragments	*fragilitat*
	concrecions
	terra concrec.

productes de corrosió

Prod. corrosió	Afectació
clorurs	*extesa*
carbonats	*extesa*

Anàlisi físico-química

Tipus d'anàlisi

Resultats

INTERVENCIONS ANTERIORS

Intervencions in situ

Acció	Producte	%	Disolvent	Sistema aplicació
embalatge	*bossa polietilè*			

Laboratori

☐ *Documentació gràfica* ☐ *Veure observacions*

OBJECTIUS

- ☒ *Neteja*
- ☐ *Estabilització*
- ☐ *Consolidació*
- ☐ *Restauració*
- ☒ *Embalatge*

DOCUMENTACIÓ GRÀFICA

Més imatges

imatge inicial



imatge final







PROCÉS CONSERVACIÓ-RESTAURACIÓ

Neteja / Tractament químic

Tractament	Objectius	Producte	%	Disolvent	Sistema d'aplicació	Temps	TºC	Test	Valoració
A	*estobar concrecions*	*hexametafosfat sòdic*	*10*	*aigua dest.*	*bany*	*30'*		☐ *positiu*	
B	*eliminació de brut.sup. i prod.corrosió*				*bisturí i lupa binocular*			☐ *positiu*	
C	*eliminació de concrecions*				*bisturí, l.binocular i*			☐ *positiu*	
								☐ *positiu*	
								☐ *positiu*	

MHCB-Servei d'Arqueologia
Departament de Conservació-Restauració

Metall

BDRestauració
R-11691

IDENTIFICACIÓ DE LA PEÇA

Objecte	Material de substrat	Tècnica	Descripció	Mesures
indeterminat	*bronze*		*(2 bosses) fragments indeterminats de bronze. - Làmina de bronce molt prima amb foradets. - Escoria bronze.*	*h.*
Tipologia				*amp.*
	Estrat superficial			*llarg.*
Cronologia				*gruix*
				∅

Dades arqueològiques

Codi Interv.	Denominació intervenció
059/12	*Sotstinent Navarro*

Identificació arqueològica

UE 505 UE 512

ESTAT DE CONSERVACIÓ

Anàlisi visual

alteracions físiques

Estat peça	Tipus alteració
peça incompleta	*concrecions*
Núm fragments	*fisura*
	fragilitat
	deformacions

productes de corrosió

Prod. corrosió	Afectació
clorurs	*extesa*
òxids	
carbonats	*extesa*

Anàlisi físico-química

Tipus d'anàlisi

Resultats

INTERVENCIONS ANTERIORS

Intervencions in situ

Acció	Producte	%	Disolvent	Sistema aplicació
embalatge	*bossa polietilè*			

Laboratori

☐ *Documentació gràfica* ☐ *Veure observacions*

OBJECTIUS

- ☒ *Neteja*
- ☐ *Estabilització*
- ☐ *Consolidació*
- ☐ *Restauració*
- ☒ *Embalatge*

DOCUMENTACIÓ GRÀFICA

Més imatges

imatge inicial

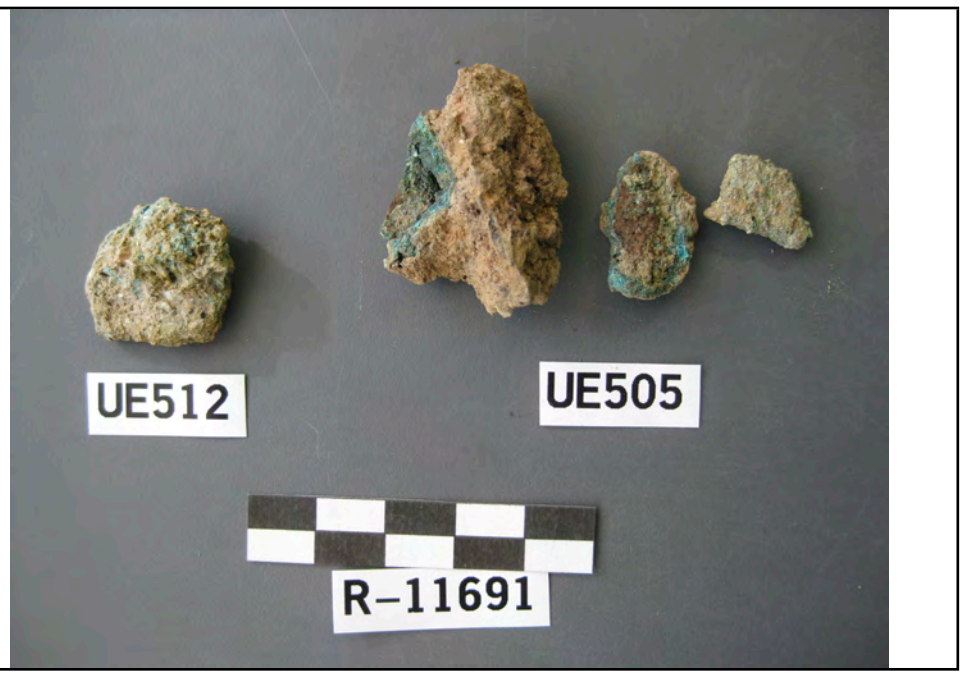

imatge final

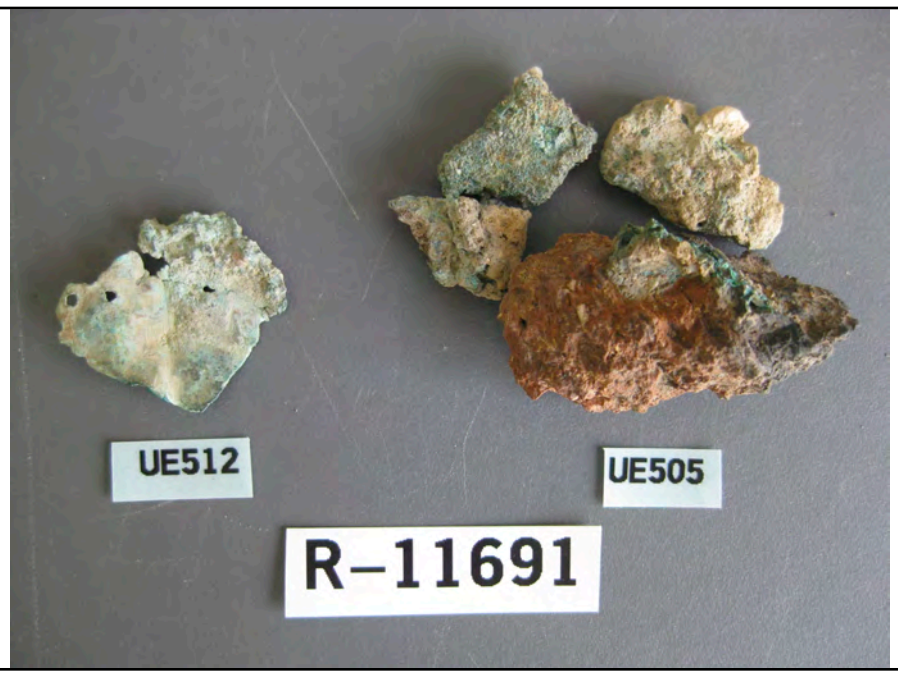

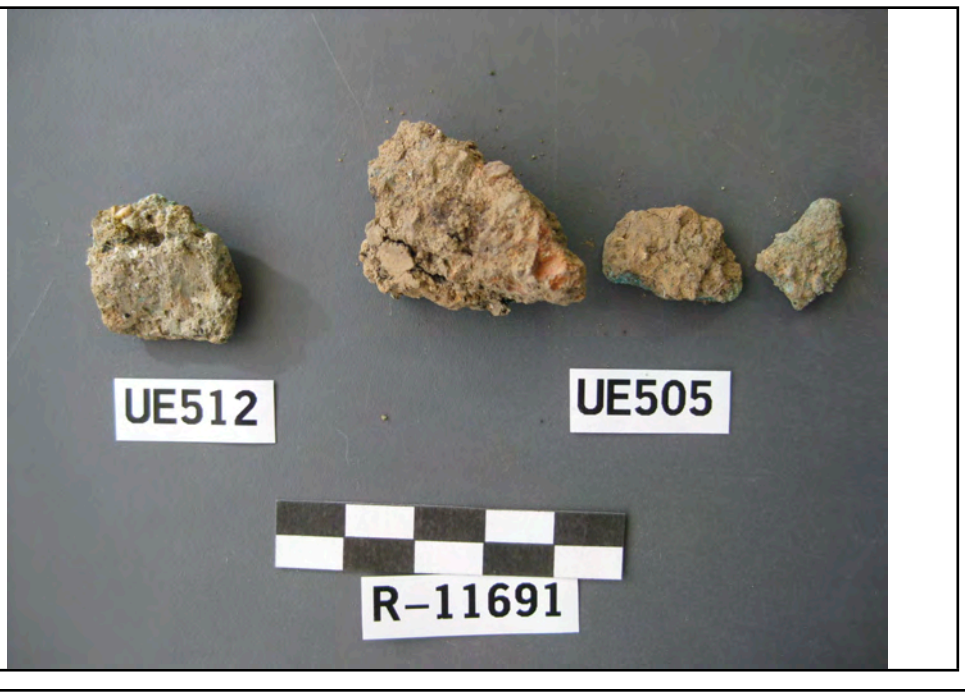

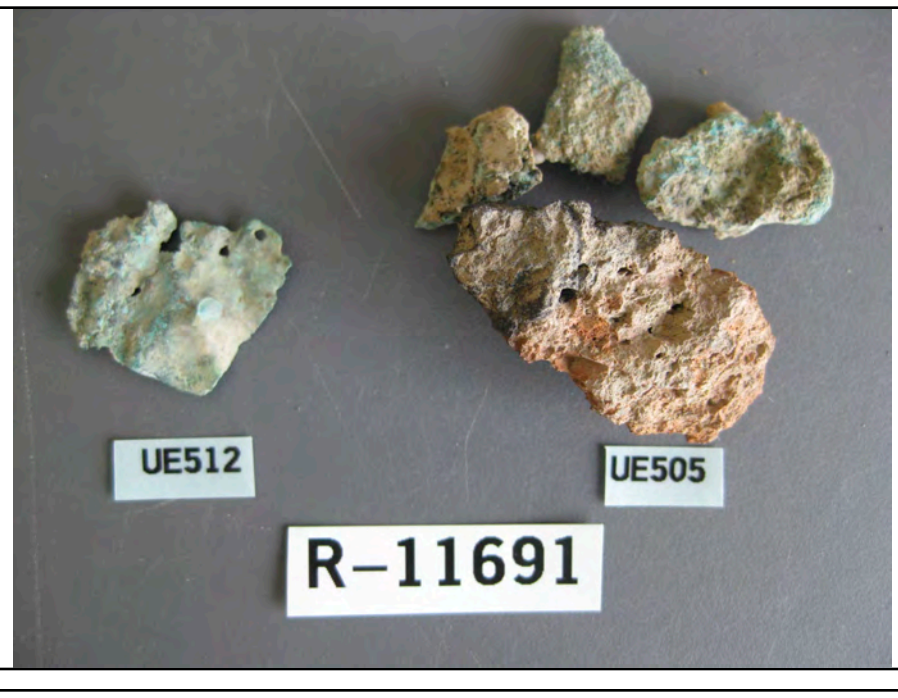

PROCÉS CONSERVACIÓ-RESTAURACIÓ

Neteja / Tractament químic

Tractament	Objectius	Producte	%	Disolvent	Sistema d'aplicació	Temps	TºC	Test	Valoració
A	*eliminació de brut.sup. i prod.corrosió*	*hexametafosfat sòdic*	*10*	*aigua dest.*	*bany*	*1h*		☐ *positiu*	
B	*neteja*				*bisturí i lupa binocular*			☐ *positiu*	
								☐ *positiu*	
								☐ *positiu*	

MHCB-Servei d'Arqueologia
Departament de Conservació-Restauració

Metall

BDRestauració
R-11692

IDENTIFICACIÓ DE LA PEÇA

Objecte	Material de substrat	Tècnica	Descripció	Mesures	
moneda	coure	encuny		h.	
				amp.	
Tipologia	Estrat superficial			llarg.	
				gruix	1 mm
Cronologia				∅	1,3 cm
					0,43 gramos

Dades arqueològiques

Codi Interv.	Denominació intervenció
059/12	Sotstinent Navarro

Identificació arqueològica: UE 10

ESTAT DE CONSERVACIÓ

Anàlisi visual

alteracions físiques

Estat peça	Tipus alteració
peça incompleta	concrecions
Núm fragments	desgast
	pedres concrec.

productes de corrosió

Prod. corrosió	Afectació
carbonats	extesa
clorurs	puntual

Anàlisi físico-química

Tipus d'anàlisi

Resultats

INTERVENCIONS ANTERIORS

Intervencions in situ

Acció	Producte	%	Disolvent	Sistema aplicació
embalatge	bossa polietilè			

Laboratori

☐ Documentació gràfica ☐ Veure observacions

OBJECTIUS

- ☒ Neteja
- ☒ Estabilització
- ☒ Consolidació
- ☐ Restauració
- ☒ Embalatge

DOCUMENTACIÓ GRÀFICA

Més imatges

imatge inicial



imatge final







PROCÉS CONSERVACIÓ-RESTAURACIÓ

Neteja / Tractament químic

Tractament	Objectius	Producte	%	Disolvent	Sistema d'aplicació	Temps	TºC	Test	Valoració
A	*eliminació de brut.sup. i prod.corrosió*	*hexametafosfat sòdic*	*10*	*aigua dest.*	*bany*	*1h*		☐ *positiu*	
B	*eliminació de concrecions*	*raspall metàl.lic*			*bisturí i lupa binocular*			☐ *positiu*	
C	*comprovació de sals*				*campana d'humitat*	*48 h*		☐ *positiu*	
D	*assecatge*				*armari estufa*	*10*	*50*	☐ *positiu*	
								☐ *positiu*	
								☐ *positiu*	

MHCB-Servei d'Arqueologia
Departament de Conservació-Restauració

Metall

BDRestauració
R-11693

IDENTIFICACIÓ DE LA PEÇA

Objecte	Material de substrat	Tècnica	Descripció
moneda	*bronze*	*encuny*	
Tipologia			
	Estrat superficial		
Cronologia			

Mesures	
h.	
amp.	
llarg.	
gruix	*1,5 mm*
∅	*1,4 cm*
	0,87 g

Dades arqueològiques

Codi Interv.	Denominació intervenció
059/12	*Sotstinent Navarro*

Identificació arqueològica

UE 25

ESTAT DE CONSERVACIÓ

Anàlisi visual

alteracions físiques

Estat peça	Tipus alteració
peça completa	*concrecions*
Núm fragments	*desgast*

productes de corrosió

Prod. corrosió	Afectació
clorurs	*puntual*
carbonats	*extesa*

Anàlisi físico-química

Tipus d'anàlisi

Resultats

INTERVENCIONS ANTERIORS

Intervencions in situ

Acció	Producte	%	Disolvent	Sistema aplicació
embalatge	*bossa polietilè*			

Laboratori

☐ *Documentació gràfica* ☐ *Veure observacions*

OBJECTIUS

- ☒ *Neteja*
- ☒ *Estabilització*
- ☒ *Consolidació*
- ☐ *Restauració*
- ☒ *Embalatge*

DOCUMENTACIÓ GRÀFICA

Més imatges

imatge inicial



imatge final







PROCÉS CONSERVACIÓ-RESTAURACIÓ

Neteja / Tractament químic

Tractament	Objectius	Producte	%	Disolvent	Sistema d'aplicació	Temps	TºC	Test	Valoració
A	*eliminació de brut.sup. i prod.corrosió*	*hexametafosfat sòdic*	*10*	*aigua dest.*	*bany*	*2h*		☐ *positiu*	
B	*eliminació de productes corrosió*				*bisturí, l.binocular i*			☐ *positiu*	
C	*comprovació de sals*				*campana d'humitat*	*48h*		☐ *positiu*	
D	*assecatge*				*armari estufa*			☐ *positiu*	
								☐ *positiu*	
								☐ *positiu*	
								☐ *positiu*	
								☐ *positiu*	
								☐ *positiu*	
								☐ *positiu*	
								☐ *positiu*	
								☐ *positiu*	
								☐ *positiu*	
								☐ *positiu*	
								☐ *positiu*	
								☐ *positiu*	
								☐ *positiu*	
								☐ *positiu*	
								☐ *positiu*	
								☐ *positiu*	
								☐ *positiu*	
								☐ *positiu*	
								☐ *positiu*	
								☐ *positiu*	
								☐ *positiu*	
								☐ *positiu*	
								☐ *positiu*	
								☐ *positiu*	
								☐ *positiu*	
								☐ *positiu*	
								☐ *positiu*	
								☐ *positiu*	
								☐ *positiu*	
								☐ *positiu*	
								☐ *positiu*	

Restauració

Procediment	Producte	Aplicació
Unió fragments ☐		
Reintegració ☐		
Acabat superficie ☐		
Altres		

Inhibició

Producte	%	Disolvent	Aplicació	Temps	TºC	Assecatge
Timol	*2*	*alcohol*	*bany*	*2h*		*ambient*

Consolidació

Producte	%	Disolvent	Aplicació	Temps	TºC	Assecatge
PVA	*2*	*alcohol*	*bany*	*uns segons*		*ambient*

REFERÈNCIES GRÀFIQUES

Nº Gràfic	Suport gràfic	Moment
I 11693 a	*foto digital*	*inicial*
I 11693 b	*foto digital*	*inicial*
F 11693 a	*foto digital*	*final*
F 11693 b	*foto digital*	*final*

EMBALATGE

- ☒ *Bossa polietilè amb tanca*
- ☐ *Caixa hermètica*
- ☐ *Regulador d'humitat*
- ☐ *Suport especial*
- ☐ *Altres*

RECOMANACIONS DE CONSERVACIÓ

H.R.	*entorn el 30%*
T.Cº	*18 - 20 ºC*
Lux	*inferior a 50 lux*
Altres	

OBSERVACIONS

REFERÈNCIES BIBLIOGRÀFIQUES

TRACTAMENT

Efectuat per	*Gamarra&Garcia. Montserrat Soriano*
Revisat per	*Montserrat Pugès*
Data inici	*22/01/2015*
Data final	*25/02/2015*

MHCB-Servei d'Arqueologia
Departament de Conservació-Restauració

Metall

BDRestauració
R-11694

IDENTIFICACIÓ DE LA PEÇA

Objecte	Material de substrat	Tècnica	Descripció	Mesures	Dades arqueològiques
moneda	plata	encuny	moneda de plata o aleació en molt mal estat de conservació. En la mineralització es pot observar restes del encuny.	h.	Codi Interv.: 059/12
Tipologia				amp.	Denominació intervenció: Sotstinent Navarro
	Estrat superficial			llarg.	Identificació arqueològica: UE 114
Cronologia				gruix 0,2 mm	
				∅ 2,2 cm	
				2,22 g	

ESTAT DE CONSERVACIÓ

Anàlisi visual

alteracions físiques

Estat peça	Tipus alteració
peça completa	deformacions
Núm fragments	mineralització
	pèrdua matèria
	pedres concrec.

productes de corrosió

Prod. corrosió	Afectació
òxids	total

Anàlisi físico-química

Tipus d'anàlisi

Resultats

INTERVENCIONS ANTERIORS

Intervencions in situ

Acció	Producte	%	Disolvent	Sistema aplicació

☐ Documentació gràfica ☐ Veure observacions

Laboratori

OBJECTIUS

- ☒ Neteja
- ☒ Estabilització
- ☒ Consolidació
- ☐ Restauració
- ☒ Embalatge

DOCUMENTACIÓ GRÀFICA

Més imatges

imatge inicial



imatge final







PROCÉS CONSERVACIÓ-RESTAURACIÓ

Neteja / Tractament químic

Tractament	Objectius	Producte	%	Disolvent	Sistema d'aplicació	Temps	TºC	Test	Valoració
A	*eliminació de brut.sup. i prod.corrosió*	*hexametafosfat sòdic*	*10*	*aigua dest.*	*bany*	*1h*		☐ *positiu*	*insuficient*
B	*eliminació de productes corrosió*	*àcid fòrmic*	*10*	*aigua dest.*	*bany*	*1h*		☐ *positiu*	
C	*eliminació de concrecions*				*bisturí i lupa binocular*			☐ *positiu*	
D	*neutralització*	*aigua destil.lada*			*bany*	*15'*		☐ *positiu*	
E	*assecatge*				*armari estufa*			☐ *positiu*	
								☐ *positiu*	
								☐ *positiu*	
								☐ *positiu*	
								☐ *positiu*	
								☐ *positiu*	
								☐ *positiu*	
								☐ *positiu*	
								☐ *positiu*	
								☐ *positiu*	
								☐ *positiu*	
								☐ *positiu*	
								☐ *positiu*	
								☐ *positiu*	
								☐ *positiu*	
								☐ *positiu*	
								☐ *positiu*	
								☐ *positiu*	
								☐ *positiu*	
								☐ *positiu*	
								☐ *positiu*	
								☐ *positiu*	
								☐ *positiu*	
								☐ *positiu*	
								☐ *positiu*	
								☐ *positiu*	
								☐ *positiu*	

Restauració

Procediment	Producte	Aplicació
Unió fragments ☐		
Reintegració ☐		
Acabat superficie ☐		
Altres		

Inhibició

Producte	%	Disolvent	Aplicació	Temps	TºC	Assecatge
Timol	*2*	*alcohol*	*bany*	*2h*		*ambient*

Consolidació

Producte	%	Disolvent	Aplicació	Temps	TºC	Assecatge
PVA	*2*	*alcohol*	*bany*	*uns segons*		*ambient*

REFERÈNCIES GRÀFIQUES

Nº Gràfic	Suport gràfic	Moment
I 11694 a	*foto digital*	*inicial*
I 11694 b	*foto digital*	*inicial*
F 11694 a	*foto digital*	*final*
F 11694 b	*foto digital*	*final*

EMBALATGE

- ☒ *Bossa polietilè amb tanca*
- ☐ *Caixa hermètica*
- ☐ *Regulador d'humitat*
- ☐ *Suport especial*
- ☐ *Altres*

RECOMANACIONS DE CONSERVACIÓ

H.R.	*entorn el 30%*
T.Cº	*18 - 20 ºC*
Lux	*inferior a 50 lux*
Altres	

OBSERVACIONS

REFERÈNCIES BIBLIOGRÀFIQUES

TRACTAMENT

Efectuat per	*Gamarra&Garcia. Montserrat Soriano*
Revisat per	*Montserrat Pugès*
Data inici	*22/01/2015*
Data final	*25/02/2015*

MHCB-Servei d'Arqueologia
Departament de Conservació-Restauració

Metall

BDRestauració
R-11695

IDENTIFICACIÓ DE LA PEÇA

Objecte	Material de substrat	Tècnica	Descripció
botó	*bronze*	*encuny*	*Botó de broze texturitzat per l'anvers i amb text en anglès pel revers."Gold colour..."*

Tipologia

Cronologia

Estrat superficial

Mesures	
h.	
amp.	
llarg.	
gruix	*1,5 mm*
∅	*2,6 cm*
	5,17 g

Dades arqueològiques

Codi Interv.	Denominació intervenció
059/12	*Sotstinent Navarro*

Identificació arqueològica

UE 161

ESTAT DE CONSERVACIÓ

Anàlisi visual

alteracions físiques

Estat peça	Tipus alteració
peça completa	*concrecions*
Núm fragments	*pedres concrec.*

productes de corrosió

Prod. corrosió	Afectació
carbonats	*extesa*
clorurs	*puntual*

Anàlisi físico-química

Tipus d'anàlisi

Resultats

INTERVENCIONS ANTERIORS

Intervencions in situ

Acció	Producte	%	Disolvent	Sistema aplicació
embalatge	*bossa polietilè*			

Laboratori

☐ *Documentació gràfica* ☐ *Veure observacions*

OBJECTIUS

- ☒ *Neteja*
- ☒ *Estabilització*
- ☒ *Consolidació*
- ☐ *Restauració*
- ☒ *Embalatge*

DOCUMENTACIÓ GRÀFICA

Més imatges

imatge inicial



imatge final







PROCÉS CONSERVACIÓ-RESTAURACIÓ

Neteja / Tractament químic

Tractament	Objectius	Producte	%	Disolvent	Sistema d'aplicació	Temps	TºC	Test	Valoració
A	*eliminació de brut.sup. i prod.corrosió*	*hexametafosfat sòdic*	*10*	*aigua dest.*	*banys*	*1h*		☐ *positiu*	
B	*eliminació de concrecions*	*raspall metàl.lic*			*bisturí, l.binocular i*			☐ *positiu*	
C	*comprovació de sals*				*campana d'humitat*			☐ *positiu*	
D	*assecatge*				*armari estufa*			☐ *positiu*	
								☐ *positiu*	
								☐ *positiu*	
								☐ *positiu*	
								☐ *positiu*	
								☐ *positiu*	
								☐ *positiu*	
								☐ *positiu*	
								☐ *positiu*	
								☐ *positiu*	
								☐ *positiu*	
								☐ *positiu*	
								☐ *positiu*	
								☐ *positiu*	
								☐ *positiu*	
								☐ *positiu*	
								☐ *positiu*	
								☐ *positiu*	
								☐ *positiu*	
								☐ *positiu*	
								☐ *positiu*	
								☐ *positiu*	
								☐ *positiu*	
								☐ *positiu*	
								☐ *positiu*	
								☐ *positiu*	
								☐ *positiu*	
								☐ *positiu*	
								☐ *positiu*	
								☐ *positiu*	
								☐ *positiu*	
								☐ *positiu*	
								☐ *positiu*	

Restauració

Procediment	Producte	Aplicació
Unió fragments ☐		
Reintegració ☐		
Acabat superficie ☐		
Altres		

Inhibició

Producte	%	Disolvent	Aplicació	Temps	TºC	Assecatge
Timol	*2*	*alcohol*	*bany*	*2h*		*ambient*

Consolidació

Producte	%	Disolvent	Aplicació	Temps	TºC	Assecatge
PVA	*2*	*alcohol*	*bany*	*uns segons*		*ambient*

REFERÈNCIES GRÀFIQUES

Nº Gràfic	Suport gràfic	Moment
I 11695 a	*foto digital*	*inicial*
I 11695 b	*foto digital*	*inicial*
F 11695 a	*foto digital*	*final*
F 11695 b	*foto digital*	*final*

EMBALATGE

- ☒ *Bossa polietilè amb tanca*
- ☐ *Caixa hermètica*
- ☐ *Regulador d'humitat*
- ☐ *Suport especial*
- ☐ *Altres*

RECOMANACIONS DE CONSERVACIÓ

H.R.	*entorn el 30%*
T.Cº	*18 - 20 ºC*
Lux	*inferior a 50 lux*
Altres	

OBSERVACIONS

REFERÈNCIES BIBLIOGRÀFIQUES

TRACTAMENT

Efectuat per

Revisat per

Data inici *Data final*

MHCB-Servei d'Arqueologia
Departament de Conservació-Restauració

Metall

BDRestauració
R-11696

IDENTIFICACIÓ DE LA PEÇA

Objecte	Material de substrat	Tècnica	Descripció	Mesures	
moneda	*bronze*	*encuny*		*h.*	
				amp.	
Tipologia				*llarg.*	
	Estrat superficial			*gruix*	
Cronologia				∅	*1,3 cm*
					1,08 g

Dades arqueològiques

Codi Interv.	Denominació intervenció
059/12	*Sotstinent Navarro*

Identificació arqueològica

UE 200

ESTAT DE CONSERVACIÓ

Anàlisi visual

alteracions físiques

Estat peça	Tipus alteració
peça completa	*concrecions*
Núm fragments	*sorra concrec.*

productes de corrosió

Prod. corrosió	Afectació
clorurs	*puntual*
carbonats	*extesa*

Anàlisi físico-química

Tipus d'anàlisi

Resultats

INTERVENCIONS ANTERIORS

Intervencions in situ

Acció	Producte	%	Disolvent	Sistema aplicació
embalatge	*bossa polietilè*			

Laboratori

☐ *Documentació gràfica* ☐ *Veure observacions*

OBJECTIUS

- ☒ *Neteja*
- ☒ *Estabilització*
- ☒ *Consolidació*
- ☐ *Restauració*
- ☒ *Embalatge*

DOCUMENTACIÓ GRÀFICA

Més imatges

imatge inicial





imatge final





PROCÉS CONSERVACIÓ-RESTAURACIÓ

Neteja / Tractament químic

Tractament	Objectius	Producte	%	Disolvent	Sistema d'aplicació	Temps	TºC	Test	Valoració
A	*eliminació de brut.sup. i prod.corrosió*	*hexametafosfat sòdic*	*10*	*aigua dest.*	*bany*	*1h*		☐ *positiu*	
B	*eliminació de productes corrosió*	*raspall metàl.lic*			*bisturí, l.binocular i*			☐ *positiu*	*suficient*
C	*comprovació de sals*				*campana d'humitat*			☐ *positiu*	
D	*assecatge*				*armari estufa*			☐ *positiu*	
								☐ *positiu*	
								☐ *positiu*	

MHCB-Servei d'Arqueologia
Departament de Conservació-Restauració

Metall

BDRestauració
R-11697

IDENTIFICACIÓ DE LA PEÇA

Objecte	Material de substrat	Tècnica	Descripció	Mesures	
moneda	coure	encuny		h.	
				amp.	
Tipologia	Estrat superficial			llarg.	
				gruix	0.8 mm
Cronologia				∅	1,7 cm
					0,82 g

Dades arqueològiques

Codi Interv.	Denominació intervenció
059/12	Sotstinent Navarro

Identificació arqueològica: UE 239

ESTAT DE CONSERVACIÓ

Anàlisi visual

alteracions físiques

Estat peça	Tipus alteració
peça completa	concrecions
Núm fragments	pedres concrec.

productes de corrosió

Prod. corrosió	Afectació
clorurs	puntual
carbonats	extesa

Anàlisi físico-química

Tipus d'anàlisi

Resultats

INTERVENCIONS ANTERIORS

Intervencions in situ

Acció	Producte	%	Disolvent	Sistema aplicació
embalatge	bossa polietilè			

Laboratori

☐ Documentació gràfica ☐ Veure observacions

OBJECTIUS

- ☒ Neteja
- ☒ Estabilització
- ☒ Consolidació
- ☐ Restauració
- ☒ Embalatge

DOCUMENTACIÓ GRÀFICA

Més imatges

imatge inicial



imatge final







PROCÉS CONSERVACIÓ-RESTAURACIÓ

Neteja / Tractament químic

Tractament	Objectius	Producte	%	Disolvent	Sistema d'aplicació	Temps	TºC	Test	Valoració
A	eliminació de brut.sup. i prod.corrosió	hexametafosfat sòdic	10	aigua dest.	bany	1h		☐ positiu	
B	eliminació de productes corrosió	raspall metàl.lic			bisturí i lupa binocular			☐ positiu	
C	comprovació de sals				campana d'humitat	48h		☐ positiu	
D	eliminació de clorurs	B70*			2 banys	1h		☐ positiu	
E	repetició del tractament							☐ positiu	
F	eliminació de clorurs puntuals	òxid de plata		alcohol	pinzell			☐ positiu	
G	comprovació de sals				campana d'humitat			☐ positiu	
H	assecatge				armari estufa			☐ positiu	
								☐ positiu	
								☐ positiu	
								☐ positiu	
								☐ positiu	
								☐ positiu	
								☐ positiu	
								☐ positiu	
								☐ positiu	
								☐ positiu	
								☐ positiu	
								☐ positiu	
								☐ positiu	
								☐ positiu	
								☐ positiu	
								☐ positiu	
								☐ positiu	
								☐ positiu	

Restauració

Procediment	Producte	Aplicació
☐ Unió fragments		
☐ Reintegració		
☐ Acabat superficie		
Altres		

Inhibició

Producte	%	Disolvent	Aplicació	Temps	TºC	Assecatge
Timol	2	alcohol	bany	2h		ambient

Consolidació

Producte	%	Disolvent	Aplicació	Temps	TºC	Assecatge
PVA	2	alcohol	bany	uns segons		ambient

REFERÈNCIES GRÀFIQUES

Nº Gràfic	Suport gràfic	Moment
I 11697 a	foto digital	inicial
I 11697 b	foto digital	inicial
F 11697 a	foto digital	final
F 11697 b	foto digital	final

EMBALATGE

- ☒ *Bossa polietilè amb tanca*
- ☐ *Caixa hermètica*
- ☐ *Regulador d'humitat*
- ☐ *Suport especial*
- ☐ *Altres*

RECOMANACIONS DE CONSERVACIÓ

H.R.	entorn el 30%
T.Cº	18 - 20 ºC
Lux	inferior a 50 lux
Altres	

OBSERVACIONS

REFERÈNCIES BIBLIOGRÀFIQUES

TRACTAMENT

Efectuat per	Gamarra&Garcia. Montserrat Soriano
Revisat per	Montserrat Pugès
Data inici	22/01/2015
Data final	22/02/2015

MHCB-Servei d'Arqueologia
Departament de Conservació-Restauració

Metall

BDRestauració
R-11698

IDENTIFICACIÓ DE LA PEÇA

Objecte	Material de substrat	Tècnica	Descripció
moneda	*coure*	*encuny*	

Tipologia

Cronologia

Estrat superficial

Mesures	
h.	
amp.	
llarg.	
gruix	
∅	*1,8 cm*
	1,02 g

Dades arqueològiques

Codi Interv.	Denominació intervenció
059/12	*Sotstinent Navarro*

Identificació arqueològica

UE 296

ESTAT DE CONSERVACIÓ

Anàlisi visual

alteracions físiques

Estat peça	Tipus alteració
peça completa	*desgast*
Núm fragments	*terra concrec.*

productes de corrosió

Prod. corrosió	Afectació
clorurs	*puntual*
carbonats	*extesa*

Anàlisi físico-química

Tipus d'anàlisi

Resultats

INTERVENCIONS ANTERIORS

Intervencions in situ

Acció	Producte	%	Disolvent	Sistema aplicació
embalatge	*bossa polietilè*			

Laboratori

☐ *Documentació gràfica* ☐ *Veure observacions*

OBJECTIUS

- ☒ *Neteja*
- ☒ *Estabilització*
- ☒ *Consolidació*
- ☐ *Restauració*
- ☒ *Embalatge*

DOCUMENTACIÓ GRÀFICA

Més imatges

imatge inicial





imatge final





PROCÉS CONSERVACIÓ-RESTAURACIÓ

Neteja / Tractament químic

Tractament	Objectius	Producte	%	Disolvent	Sistema d'aplicació	Temps	TºC	Test	Valoració
A	*eliminació de brut.sup. i prod.corrosió*	*hexametafosfat sòdic*	*10*	*aigua dest.*	*bany*	*1h*		☐ *positiu*	
B	*eliminació de concrecions*				*bisturí, l.binocular i*			☐ *positiu*	*suficient*
C	*comprovació de sals*				*campana d'humitat*		*48h*	☐ *positiu*	
D	*assecatge*				*armari estufa*	*30'*	*50*	☐ *positiu*	
								☐ *positiu*	
								☐ *positiu*	
								☐ *positiu*	
								☐ *positiu*	
								☐ *positiu*	
								☐ *positiu*	
								☐ *positiu*	
								☐ *positiu*	
								☐ *positiu*	
								☐ *positiu*	
								☐ *positiu*	
								☐ *positiu*	
								☐ *positiu*	
								☐ *positiu*	
								☐ *positiu*	
								☐ *positiu*	
								☐ *positiu*	
								☐ *positiu*	
								☐ *positiu*	
								☐ *positiu*	
								☐ *positiu*	
								☐ *positiu*	
								☐ *positiu*	
								☐ *positiu*	
								☐ *positiu*	
								☐ *positiu*	
								☐ *positiu*	
								☐ *positiu*	
								☐ *positiu*	
								☐ *positiu*	
								☐ *positiu*	
								☐ *positiu*	
								☐ *positiu*	

Restauració

Procediment	Producte	Aplicació
Unió fragments ☐		
Reintegració ☐		
Acabat superficie ☐		
Altres		

Inhibició

Producte	%	Disolvent	Aplicació	Temps	TºC	Assecatge
Timol	*2*	*alcohol*	*bany*	*2h*		*ambient*

Consolidació

Producte	%	Disolvent	Aplicació	Temps	TºC	Assecatge
PVA	*2*	*alcohol*	*bany*	*uns segons*		*ambient*

REFERÈNCIES GRÀFIQUES

Nº Gràfic	Suport gràfic	Moment
I 11698 a	*foto digital*	*inicial*
I 11698 b	*foto digital*	*inicial*
F 11698 a	*foto digital*	*final*
F 11698 b	*foto digital*	*final*

EMBALATGE

- ☒ *Bossa polietilè amb tanca*
- ☐ *Caixa hermètica*
- ☐ *Regulador d'humitat*
- ☐ *Suport especial*
- ☐ *Altres*

RECOMANACIONS DE CONSERVACIÓ

H.R.	*entorn el 30%*
T.Cº	*18 - 20 ºC*
Lux	*inferior a 50 lux*
Altres	

OBSERVACIONS

REFERÈNCIES BIBLIOGRÀFIQUES

TRACTAMENT

Efectuat per	*Gamarra&Garcia. Montserrat Soriano*
Revisat per	*Montserrat Pugès*
Data inici	*22/01/2015*
Data final	*25/02/2015*

MHCB-Servei d'Arqueologia
Departament de Conservació-Restauració

Metall

BDRestauració
R-11713

IDENTIFICACIÓ DE LA PEÇA

Objecte	Material de substrat	Tècnica	Descripció	Mesures	Dades arqueològiques
pulsera	bronze	a mà	Polsera de bronze oberta amb forma ovalada realitzada an làmina de bronze, presenta decoracións (incisions) amb cercles concèntrics, punts i línies curtes	h.	Codi Interv.: 059/12
Tipologia				amp.	Denominació intervenció: Sotstinent Navarro
	Estrat superficial			llarg.	Identificació arqueològica: UE 440
Cronologia				gruix	
s.VI				∅ 6,5 cm	

ESTAT DE CONSERVACIÓ

Anàlisi visual

alteracions físiques

Estat peça	Tipus alteració
peça completa	fractura
Núm fragments	deformacions
3	concrecions
	pedres concrec.

productes de corrosió

Prod. corrosió	Afectació
clorurs	total
carbonats	extesa
Tenorita	puntual

Anàlisi físico-química

Tipus d'anàlisi

Resultats

INTERVENCIONS ANTERIORS

Intervencions in situ

Acció	Producte	%	Disolvent	Sistema aplicació
embalatge	bossa polietilè			

Laboratori

☐ Documentació gràfica ☐ Veure observacions

OBJECTIUS

- ☒ Neteja
- ☒ Estabilització
- ☒ Consolidació
- ☐ Restauració
- ☒ Embalatge

DOCUMENTACIÓ GRÀFICA

Més imatges

imatge inicial



imatge final







PROCÉS CONSERVACIÓ-RESTAURACIÓ

Neteja / Tractament químic

Tractament	Objectius	Producte	%	Disolvent	Sistema d'aplicació	Temps	TºC	Test	Valoració
A	eliminació de brut.sup. i prod.corrosió	alcohol etílic 96º			bisturí i lupa binocular			☐ positiu	insuficient
B	eliminació de productes corrosió	hexametafosfat sòdic	10	aigua dest.	bany	1h		☐ positiu	insuficient
C	eliminació de clorurs	AMT*			bany			☐ positiu	
D	neteja				bisturí, l.binocular i			☐ positiu	
E	comprovació de sals				campana d'humitat	24h		☒ positiu	
F	eliminació de clorurs	B70*			2 banys	40'		☐ positiu	
G	comprovació de sals				campana d'humitat	48h		☐ positiu	
H	assecatge				armari estufa	10'	50	☐ positiu	
								☐ positiu	
								☐ positiu	
								☐ positiu	
								☐ positiu	
								☐ positiu	
								☐ positiu	
								☐ positiu	
								☐ positiu	
								☐ positiu	
								☐ positiu	
								☐ positiu	
								☐ positiu	
								☐ positiu	
								☐ positiu	
								☐ positiu	
								☐ positiu	
								☐ positiu	
								☐ positiu	
								☐ positiu	
								☐ positiu	
								☐ positiu	

Restauració

Procediment	Producte	Aplicació
☐ Unió fragments		
☐ Reintegració		
☐ Acabat superficie		
Altres		

Inhibició

Producte	%	Disolvent	Aplicació	Temps	TºC	Assecatge
Timol	2	alcohol	bany	2h		ambient

Consolidació

Producte	%	Disolvent	Aplicació	Temps	TºC	Assecatge
PVA	2	alcohol	bany	uns segons		ambient

REFERÈNCIES GRÀFIQUES

Nº Gràfic	Suport gràfic	Moment
I 11713 a	foto digital	inicial
I 11713 b	foto digital	inicial
F 11713 a	foto digital	final
F 11713 b	foto digital	final
F 11713 c	foto digital	final

EMBALATGE

- ☒ Bossa polietilè amb tanca
- ☐ Caixa hermètica
- ☐ Regulador d'humitat
- ☒ Suport especial: caixa espuma polietilè
- ☐ Altres:

RECOMANACIONS DE CONSERVACIÓ

H.R.	entorn el 30%
T.Cº	18 - 20 ºC
Lux	inferior a 50 lux
Altres	

OBSERVACIONS

REFERÈNCIES BIBLIOGRÀFIQUES

TRACTAMENT

Efectuat per: Gamarra&Garcia. Montserrat Soriano

Revisat per: Montserrat Pugès

Data inici: 22/01/2015 Data final: 25/02/2015

MHCB-Servei d'Arqueologia
Departament de Conservació-Restauració

Metall

BDRestauració
R-11715

IDENTIFICACIÓ DE LA PEÇA

Objecte	Material de substrat	Tècnica	Descripció	Mesures	
moneda	*coure (aliatges)*	*encuny*		*h.*	
				amp.	
Tipologia				*llarg.*	
	Estrat superficial			*gruix*	*1,5 mm*
Cronologia				∅	*2.4 cm*
					3,11 g

Dades arqueològiques

Codi Interv.	Denominació intervenció
059/12	*Sotstinent Navarro*

Identificació arqueològica

UE 114

ESTAT DE CONSERVACIÓ

Anàlisi visual

alteracions físiques

Estat peça	Tipus alteració
peça completa	*pèrdua matèria*
Núm fragments	*concrecions*
	sorra concrec.

productes de corrosió

Prod. corrosió	Afectació
carbonats	*extesa*

Anàlisi físico-química

Tipus d'anàlisi

Resultats

INTERVENCIONS ANTERIORS

Intervencions in situ

Acció	Producte	%	Disolvent	Sistema aplicació
embalatge	*bossa polietilè*			

Laboratori

☐ *Documentació gràfica* ☐ *Veure observacions*

OBJECTIUS

- ☒ *Neteja*
- ☒ *Estabilització*
- ☒ *Consolidació*
- ☐ *Restauració*
- ☒ *Embalatge*

DOCUMENTACIÓ GRÀFICA

Més imatges

imatge inicial



imatge final







PROCÉS CONSERVACIÓ-RESTAURACIÓ

Neteja / Tractament químic

Tractament	Objectius	Producte	%	Disolvent	Sistema d'aplicació	Temps	TºC	Test	Valoració
A	*eliminació de brut.sup. i prod.corrosió*	*hexametafosfat sòdic*	*10*	*aigua dest.*	*bany*	*1h*		☐ *positiu*	
B	*eliminació de concrecions*				*bisturí, l.binocular i*			☐ *positiu*	
C	*comprovació de sals*				*campana d'humitat*	*48h*		☐ *positiu*	
D	*assecatge*				*armari estufa*	*10'*	*50*	☐ *positiu*	
								☐ *positiu*	
								☐ *positiu*	
								☐ *positiu*	
								☐ *positiu*	
								☐ *positiu*	
								☐ *positiu*	
								☐ *positiu*	
								☐ *positiu*	
								☐ *positiu*	
								☐ *positiu*	
								☐ *positiu*	
								☐ *positiu*	
								☐ *positiu*	
								☐ *positiu*	
								☐ *positiu*	
								☐ *positiu*	
								☐ *positiu*	
								☐ *positiu*	
								☐ *positiu*	
								☐ *positiu*	
								☐ *positiu*	
								☐ *positiu*	
								☐ *positiu*	
								☐ *positiu*	
								☐ *positiu*	
								☐ *positiu*	
								☐ *positiu*	
								☐ *positiu*	
								☐ *positiu*	
								☐ *positiu*	

Restauració

Procediment	Producte	Aplicació
Unió fragments ☐		
Reintegració ☐		
Acabat superficie ☐		
Altres		

Inhibició

Producte	%	Disolvent	Aplicació	Temps	TºC	Assecatge
Timol	*2*	*alcohol*	*bany*	*2h*		*ambient*

Consolidació

Producte	%	Disolvent	Aplicació	Temps	TºC	Assecatge
PVA	*2*	*alcohol*	*bany*	*uns segons*		*ambient*

REFERÈNCIES GRÀFIQUES

Nº Gràfic	Suport gràfic	Moment
I 11715 a	*foto digital*	*inicial*
I 11715 b	*foto digital*	*inicial*
F 11715 a	*foto digital*	*final*
F 11715 b	*foto digital*	*final*

EMBALATGE

- ☒ *Bossa polietilè amb tanca*
- ☐ *Caixa hermètica*
- ☐ *Regulador d'humitat*
- ☐ *Suport especial*
- ☐ *Altres*

RECOMANACIONS DE CONSERVACIÓ

H.R.	*entorn el 30%*
T.Cº	*18 - 20 ºC*
Lux	*inferior a 50 lux*
Altres	

OBSERVACIONS

REFERÈNCIES BIBLIOGRÀFIQUES

TRACTAMENT

Efectuat per	*Gamarra&Garcia. Montserrat Soriano*
Revisat per	*Montserrat Pugès*
Data inici	*22/01/2015*
Data final	*25/02/2015*

MHCB-Servei d'Arqueologia
Departament de Conservació-Restauració

Metall

BDRestauració
R-11716

IDENTIFICACIÓ DE LA PEÇA

Objecte	Material de substrat	Tècnica	Descripció	Mesures	
anella	*bronze*			*h.*	
				amp.	
Tipologia				*llarg.*	
	Estrat superficial			*gruix*	*0,4 cm*
Cronologia				∅	*1,6 cm*

Dades arqueològiques

Codi Interv.	Denominació intervenció
059/12	*Sotstinent Navarro*

Identificació arqueològica

UE 227

ESTAT DE CONSERVACIÓ

Anàlisi visual

alteracions físiques

Estat peça	Tipus alteració
peça completa	*deformacions*
Núm fragments	*concrecions*

productes de corrosió

Prod. corrosió	Afectació
carbonats	*extesa*

Anàlisi físico-química

Tipus d'anàlisi

Resultats

INTERVENCIONS ANTERIORS

Intervencions in situ

Acció	Producte	%	Disolvent	Sistema aplicació
embalatge	*bossa polietilè*			

Laboratori

☐ *Documentació gràfica* ☐ *Veure observacions*

OBJECTIUS

- ☒ *Neteja*
- ☒ *Estabilització*
- ☒ *Consolidació*
- ☐ *Restauració*
- ☒ *Embalatge*

DOCUMENTACIÓ GRÀFICA

Més imatges

imatge inicial



imatge final







PROCÉS CONSERVACIÓ-RESTAURACIÓ

Neteja / Tractament químic

Tractament	Objectius	Producte	%	Disolvent	Sistema d'aplicació	Temps	TºC	Test	Valoració
A	*eliminació de brut.sup. i prod.corrosió*	*hexametafosfat sòdic*	*10*	*aigua dest.*	*bany*	*1h*		☐ *positiu*	
B	*eliminació de concrecions*				*bisturí, l.binocular i*			☐ *positiu*	
C	*comprovació de sals*				*campana d'humitat*	*48h*		☐ *positiu*	
D	*assecatge*				*armari estufa*	*10 ´*	*50*	☐ *positiu*	
								☐ *positiu*	
								☐ *positiu*	

MHCB-Servei d'Arqueologia
Departament de Conservació-Restauració

Metall

BDRestauració
R-11717

IDENTIFICACIÓ DE LA PEÇA

Objecte	Material de substrat	Tècnica	Descripció	Mesures
agulla de cap	*bronze*		*Agulla de cap de bronze* *Gruix cap: 0,3mm*	*h.*
Tipologia				*amp.*
	Estrat superficial			*llarg.* *4,8 cm*
Cronologia				*gruix*
				∅

Dades arqueològiques

Codi Interv.	Denominació intervenció
059/12	*Sotstinent Navarro*

Identificació arqueològica

UE 12

ESTAT DE CONSERVACIÓ

Anàlisi visual

alteracions físiques

Estat peça	Tipus alteració
peça completa	*concrecions*
Núm fragments	*deformacions*
	sorra concrec.

productes de corrosió

Prod. corrosió	Afectació
carbonats	*extesa*

Anàlisi físico-química

Tipus d'anàlisi

Resultats

INTERVENCIONS ANTERIORS

Intervencions in situ

Acció	Producte	%	Disolvent	Sistema aplicació
embalatge	*bossa polietilè*			

Laboratori

☐ *Documentació gràfica* ☐ *Veure observacions*

OBJECTIUS

- ☒ *Neteja*
- ☒ *Estabilització*
- ☒ *Consolidació*
- ☐ *Restauració*
- ☒ *Embalatge*

DOCUMENTACIÓ GRÀFICA

Més imatges

imatge inicial



imatge final







PROCÉS CONSERVACIÓ-RESTAURACIÓ

Neteja / Tractament químic

Tractament	Objectius	Producte	%	Disolvent	Sistema d'aplicació	Temps	TºC	Test	Valoració
A	*eliminació de brut.sup. i prod.corrosió*	*hexametafosfat sòdic*	*10*	*aigua dest.*	*bany*	*1h*		☐ *positiu*	
B	*eliminació de concrecions*				*bisturí, l.binocular i*			☐ *positiu*	*suficient*
C	*comprovació de sals*				*campana d'humitat*	*48h*		☐ *positiu*	
D	*assecatge*				*armari estufa*	*10*	*50*	☐ *positiu*	
								☐ *positiu*	
								☐ *positiu*	
								☐ *positiu*	
								☐ *positiu*	
								☐ *positiu*	
								☐ *positiu*	
								☐ *positiu*	
								☐ *positiu*	
								☐ *positiu*	
								☐ *positiu*	
								☐ *positiu*	
								☐ *positiu*	
								☐ *positiu*	
								☐ *positiu*	
								☐ *positiu*	
								☐ *positiu*	
								☐ *positiu*	
								☐ *positiu*	
								☐ *positiu*	
								☐ *positiu*	
								☐ *positiu*	
								☐ *positiu*	
								☐ *positiu*	
								☐ *positiu*	
								☐ *positiu*	
								☐ *positiu*	
								☐ *positiu*	
								☐ *positiu*	
								☐ *positiu*	
								☐ *positiu*	

Restauració

Procediment	Producte	Aplicació
Unió fragments ☐		
Reintegració ☐		
Acabat superficie ☐		
Altres		

Inhibició

Producte	%	Disolvent	Aplicació	Temps	TºC	Assecatge
Timol	*2*	*alcohol*	*bany*	*2h*		*ambient*

Consolidació

Producte	%	Disolvent	Aplicació	Temps	TºC	Assecatge
PVA	*2*	*alcohol*	*bany*	*uns segons*		*ambient*

REFERÈNCIES GRÀFIQUES

Nº Gràfic	Suport gràfic	Moment
I 11717 a	*foto digital*	*inicial*
I 11717 b	*foto digital*	*inicial*
F 11717 a	*foto digital*	*final*
F 11717 b	*foto digital*	*final*

EMBALATGE

- ☒ *Bossa polietilè amb tanca*
- ☐ *Caixa hermètica*
- ☐ *Regulador d'humitat*
- ☐ *Suport especial*
- ☐ *Altres*

RECOMANACIONS DE CONSERVACIÓ

H.R.	*entorn el 30%*
T.Cº	*18 - 20 ºC*
Lux	*inferior a 50 lux*
Altres	

OBSERVACIONS

REFERÈNCIES BIBLIOGRÀFIQUES

TRACTAMENT

Efectuat per	*Gamarra&Garcia. Montserrat Soriano*
Revisat per	*Montserrat Pugès*
Data inici	*22/01/2015*
Data final	*25/02/2015*

MHCB-Servei d'Arqueologia
Departament de Conservació-Restauració

Metall

BDRestauració
R-11718

IDENTIFICACIÓ DE LA PEÇA

Objecte	Material de substrat	Tècnica	Descripció	Mesures	Dades arqueològiques
indeterminat	*bronze*		*Indeterminat (escoria de bronze)*	*h.*	Codi Interv.: *059/12*
Tipologia				*amp.*	Denominació intervenció: *Sotstinent Navarro*
	Estrat superficial			*llarg.*	Identificació arqueològica: *UE 261*
Cronologia				*gruix*	
				∅ *208 cm*	

ESTAT DE CONSERVACIÓ

Anàlisi visual

alteracions físiques

Estat peça	Tipus alteració
	mineralització
Núm fragments	

productes de corrosió

Prod. corrosió	Afectació
carbonats	*extesa*

Anàlisi físico-química

Tipus d'anàlisi

Resultats

INTERVENCIONS ANTERIORS

Intervencions in situ

Acció	Producte	%	Disolvent	Sistema aplicació
embalatge	*bossa polietilè*			

☐ *Documentació gràfica* ☐ *Veure observacions*

Laboratori

OBJECTIUS

- ☒ *Neteja*
- ☐ *Estabilització*
- ☐ *Consolidació*
- ☐ *Restauració*
- ☐ *Embalatge*

DOCUMENTACIÓ GRÀFICA

Més imatges

imatge inicial



imatge final







PROCÉS CONSERVACIÓ-RESTAURACIÓ

Neteja / Tractament químic

Tractament	Objectius	Producte	%	Disolvent	Sistema d'aplicació	Temps	TºC	Test	Valoració
A	*estobar concrecions*	*hexametafosfat sòdic*	*10*	*aigua dest.*	*banys*	*1h*		☐ *positiu*	
B	*eliminació de brut.sup. i prod.corrosió*				*bisturí i lupa binocular*			☐ *positiu*	
								☐ *positiu*	
								☐ *positiu*	

MHCB-Servei d'Arqueologia
Departament de Conservació-Restauració

Metall

BDRestauració
R-11719

IDENTIFICACIÓ DE LA PEÇA

Objecte	Material de substrat	Tècnica	Descripció	Mesures	
tija	*bronze*		*Peça de bronze incompleta.*	*h.*	
Tipologia				*amp.*	
	Estrat superficial			*llarg.*	*2,8 cm*
Cronologia				*gruix*	*6 mm*
				∅	

Dades arqueològiques

Codi Interv.	Denominació intervenció
059/12	*Sotstinent Navarro*

Identificació arqueològica

UE 296

ESTAT DE CONSERVACIÓ

Anàlisi visual

alteracions físiques

Estat peça	Tipus alteració
peça incompleta	*concrecions*
Núm fragments	*pedres concrec.*

productes de corrosió

Prod. corrosió	Afectació
carbonats	*extesa*
clorurs	*puntual*

Anàlisi físico-química

Tipus d'anàlisi

Resultats

INTERVENCIONS ANTERIORS

Intervencions in situ

Acció	Producte	%	Disolvent	Sistema aplicació

Laboratori

☐ *Documentació gràfica* ☐ *Veure observacions*

OBJECTIUS

- ☐ *Neteja*
- ☐ *Estabilització*
- ☐ *Consolidació*
- ☐ *Restauració*
- ☐ *Embalatge*

DOCUMENTACIÓ GRÀFICA

Més imatges

imatge inicial



imatge final







PROCÉS CONSERVACIÓ-RESTAURACIÓ

Neteja / Tractament químic

Tractament	Objectius	Producte	%	Disolvent	Sistema d'aplicació	Temps	TºC	Test	Valoració
A	*estobar concrecions*	*hexametafosfat sòdic*	*10*	*aigua dest.*	*bany*	*1h*		☐ *positiu*	
B	*eliminació de brut.sup. i prod.corrosió*				*bisturí, l.binocular i*			☐ *positiu*	*suficient*
C	*comprovació de sals*				*campana d'humitat*	*48h*		☐ *positiu*	
D	*assecatge*				*armari estufa*			☐ *positiu*	
								☐ *positiu*	
								☐ *positiu*	
								☐ *positiu*	
								☐ *positiu*	
								☐ *positiu*	
								☐ *positiu*	
								☐ *positiu*	
								☐ *positiu*	
								☐ *positiu*	
								☐ *positiu*	
								☐ *positiu*	
								☐ *positiu*	
								☐ *positiu*	
								☐ *positiu*	
								☐ *positiu*	
								☐ *positiu*	
								☐ *positiu*	
								☐ *positiu*	
								☐ *positiu*	
								☐ *positiu*	
								☐ *positiu*	
								☐ *positiu*	
								☐ *positiu*	
								☐ *positiu*	
								☐ *positiu*	
								☐ *positiu*	
								☐ *positiu*	
								☐ *positiu*	
								☐ *positiu*	
								☐ *positiu*	

Restauració

Procediment	Producte	Aplicació
Unió fragments ☐		
Reintegració ☐		
Acabat superficie ☐		
Altres		

Inhibició

Producte	%	Disolvent	Aplicació	Temps	TºC	Assecatge
Timol	*2*	*alcohol*	*bany*	*2h*		*ambient*

Consolidació

Producte	%	Disolvent	Aplicació	Temps	TºC	Assecatge
PVA	*2*	*alcohol*	*bany*	*uns segons*		*ambient*

REFERÈNCIES GRÀFIQUES

Nº Gràfic	Suport gràfic	Moment
I 11719 a	*foto digital*	*inicial*
I 11719 b	*foto digital*	*inicial*
F 11719 a	*foto digital*	*final*
F 11719 b	*foto digital*	*final*

EMBALATGE

- ☒ *Bossa polietilè amb tanca*
- ☐ *Caixa hermètica*
- ☐ *Regulador d'humitat*
- ☐ *Suport especial*
- ☐ *Altres*

RECOMANACIONS DE CONSERVACIÓ

H.R.	*entorn el 30%*
T.Cº	*18 - 20 ºC*
Lux	*inferior a 50 lux*
Altres	

OBSERVACIONS

REFERÈNCIES BIBLIOGRÀFIQUES

TRACTAMENT

Efectuat per	*Gamarra&Garcia. Montserrat Soriano*
Revisat per	*Montserrat Pugès*
Data inici	*22/01/2015*
Data final	*25/02/2015*

MHCB-Servei d'Arqueologia
Departament de Conservació-Restauració

Metall

BDRestauració
R-11720

IDENTIFICACIÓ DE LA PEÇA

Objecte	Material de substrat	Tècnica	Descripció
campana	bronze	motlle	
Tipologia			
	Estrat superficial		
Cronologia			

Mesures	
h.	3,2 cm
amp.	
llarg.	
gruix	3 mm
∅	2,4 cm

Dades arqueològiques

Codi Interv.	Denominació intervenció
059/12	Sotstinent Navarro

Identificació arqueològica

UE 12

ESTAT DE CONSERVACIÓ

Anàlisi visual

alteracions físiques

Estat peça	Tipus alteració
peça incompleta	deformacions
Núm fragments	pèrdua matèria
	desgast
	concrecions

productes de corrosió

Prod. corrosió	Afectació
carbonats	extesa
clorurs	puntual

Anàlisi físico-química

Tipus d'anàlisi

Resultats

INTERVENCIONS ANTERIORS

Intervencions in situ

Acció	Producte	%	Disolvent	Sistema aplicació
embalatge	bossa polietilè			

☐ Documentació gràfica ☐ Veure observacions

Laboratori

OBJECTIUS

- ☒ Neteja
- ☒ Estabilització
- ☒ Consolidació
- ☐ Restauració
- ☒ Embalatge

DOCUMENTACIÓ GRÀFICA

Més imatges

imatge inicial



imatge final







PROCÉS CONSERVACIÓ-RESTAURACIÓ

Neteja / Tractament químic

Tractament	Objectius	Producte	%	Disolvent	Sistema d'aplicació	Temps	TºC	Test	Valoració
A	*estobar concrecions*	*hexametafosfat sòdic*	*10*	*aigua dest.*	*bany*	*1h*		☐ *positiu*	
B	*eliminació de brut.sup. i prod.corrosió*				*bisturí, l.binocular i*			☐ *positiu*	
C	*comprovació de sals*				*campana d'humitat*	*24h*		☐ *positiu*	
D	*eliminació de clorurs*	*B70**			*bany*	*40 '*		☐ *positiu*	
C	*repetició del tractament*							☐ *positiu*	
E	*eliminació de clorurs puntuals*	*òxid de plata*		*alcohol*	*pinzell*			☐ *positiu*	
C	*comprovació de sals*				*campana d'humitat*	*48h*		☐ *positiu*	
F	*assecatge*				*armari estufa*			☐ *positiu*	
								☐ *positiu*	
								☐ *positiu*	
								☐ *positiu*	
								☐ *positiu*	
								☐ *positiu*	
								☐ *positiu*	
								☐ *positiu*	
								☐ *positiu*	
								☐ *positiu*	
								☐ *positiu*	
								☐ *positiu*	
								☐ *positiu*	
								☐ *positiu*	
								☐ *positiu*	
								☐ *positiu*	
								☐ *positiu*	
								☐ *positiu*	
								☐ *positiu*	
								☐ *positiu*	
								☐ *positiu*	
								☐ *positiu*	
								☐ *positiu*	

Restauració

Procediment	Producte	Aplicació
Unió fragments ☐		
Reintegració ☐		
Acabat superficie ☐		
Altres		

Inhibició

Producte	%	Disolvent	Aplicació	Temps	TºC	Assecatge
Timol	*2*	*alcohol*	*bany*	*2h*		*ambient*

Consolidació

Producte	%	Disolvent	Aplicació	Temps	TºC	Assecatge
Paraloid B72	*2*	*alcohol*	*bany*	*uns segons*		*ambient*

REFERÈNCIES GRÀFIQUES

Nº Gràfic	Suport gràfic	Moment
I 11720 a	*foto digital*	*inicial*
I 11720 b	*foto digital*	*inicial*
I 11720 c	*foto digital*	*final*
F 11720 a	*foto digital*	*final*
F 11720 b		

EMBALATGE

- ☒ *Bossa polietilè amb tanca*
- ☐ *Caixa hermètica*
- ☐ *Regulador d'humitat*
- ☐ *Suport especial*
- ☐ *Altres*

RECOMANACIONS DE CONSERVACIÓ

H.R.	*entorn el 30%*
T.Cº	*18 - 20 ºC*
Lux	*inferior a 50 lux*
Altres	

OBSERVACIONS

REFERÈNCIES BIBLIOGRÀFIQUES

TRACTAMENT

Efectuat per	*Gamarra&Garcia. Montserrat Soriano*
Revisat per	*Montserrat Pugès*
Data inici	*22/01/2015*
Data final	*25/02/2015*

MHCB-Servei d'Arqueologia
Departament de Conservació-Restauració

Metall

BDRestauració
R-11721

IDENTIFICACIÓ DE LA PEÇA

Objecte	Material de substrat	Tècnica	Descripció	Mesures		Dades arqueològiques	
arrecada	bronze		Peça de bronze amb forma ovalada plana, possible aplic/arrecada	h.		Codi Interv.	Denominació intervenció
Tipologia				amp.		059/12	Sotstinent Navarro
	Estrat superficial			llarg.		Identificació arqueològica	
Cronologia				gruix	2 mm	U· 278	
				∅	2,2 cm		

ESTAT DE CONSERVACIÓ

Anàlisi visual

alteracions físiques

Estat peça	Tipus alteració
peça incompleta	concrecions
Núm fragments	sorra concrec.

productes de corrosió

Prod. corrosió	Afectació
carbonats	extesa
clorurs	puntual

Anàlisi físico-química

Tipus d'anàlisi

Resultats

INTERVENCIONS ANTERIORS

Intervencions in situ

Acció	Producte	%	Disolvent	Sistema aplicació
embalatge	bossa polietilè			

Laboratori

OBJECTIUS

- [x] Neteja
- [x] Estabilització
- [x] Consolidació
- [ ] Restauració
- [x] Embalatge

☐ Documentació gràfica ☐ Veure observacions

DOCUMENTACIÓ GRÀFICA

Més imatges

imatge inicial



imatge final







PROCÉS CONSERVACIÓ-RESTAURACIÓ

Neteja / Tractament químic

Tractament	Objectius	Producte	%	Disolvent	Sistema d'aplicació	Temps	TºC	Test	Valoració
A	*eliminació de brut.sup. i prod.corrosió*	*hexametafosfat sòdic*	*10*	*aigua dest.*	*bany*	*1h*		☐ *positiu*	
B	*eliminació de concrecions*				*bisturí, l.binocular i*			☐ *positiu*	
C	*comprovació de sals*				*campana d'humitat*	*48h*		☐ *positiu*	
D	*eliminació de clorurs puntuals*	*òxid de plata*		*alcohol*	*pinzell*			☐ *positiu*	
D	*comprovació de sals*				*campana d'humitat*	*48h*		☐ *positiu*	
								☐ *positiu*	
								☐ *positiu*	

MHCB-Servei d'Arqueologia
Departament de Conservació-Restauració

Metall

BDRestauració
R-11722

IDENTIFICACIÓ DE LA PEÇA

Objecte	Material de substrat	Tècnica	Descripció	Mesures	Dades arqueològiques
anella	coure (aliatges)		Anella o ganxo possiblement amb aliatge de diferents metalls.	h.	Codi Interv.: 059/12
Tipologia				amp.	Denominació intervenció: Sotstinent Navarro
	Estrat superficial			llarg. 3,2 cm	Identificació arqueològica: UE 141
Cronologia				gruix 4 mm	
				∅	

ESTAT DE CONSERVACIÓ

Anàlisi visual

alteracions físiques

Estat peça	Tipus alteració
peça incompleta	concrecions
Núm fragments	

productes de corrosió

Prod. corrosió	Afectació
clorurs	puntual
carbonats	extesa

Anàlisi físico-química

Tipus d'anàlisi

Resultats

INTERVENCIONS ANTERIORS

Intervencions in situ

Acció	Producte	%	Disolvent	Sistema aplicació
embalatge	bossa polietilè			

☐ Documentació gràfica ☐ Veure observacions

Laboratori

OBJECTIUS

- ☒ Neteja
- ☒ Estabilització
- ☒ Consolidació
- ☐ Restauració
- ☒ Embalatge

DOCUMENTACIÓ GRÀFICA

Més imatges

imatge inicial



imatge final







PROCÉS CONSERVACIÓ-RESTAURACIÓ

Neteja / Tractament químic

Tractament	Objectius	Producte	%	Disolvent	Sistema d'aplicació	Temps	TºC	Test	Valoració
A	*estobar concrecions*	*hexametafosfat sòdic*	*10*	*aigua dest.*	*bany*	*1h*		☐ *positiu*	
B	*eliminació de concrecions*				*bisturí, l.binocular i*			☐ *positiu*	
C	*comprovació de sals*				*campana d'humitat*			☐ *positiu*	
D	*eliminació de clorurs*	*B70**			*2 banys*	*1h*		☐ *positiu*	
	repetició del tractament							☐ *positiu*	
C	*comprovació de sals*				*campana d'humitat*			☒ *positiu*	
								☐ *positiu*	
								☐ *positiu*	
								☐ *positiu*	
								☐ *positiu*	
								☐ *positiu*	
								☐ *positiu*	
								☐ *positiu*	
								☐ *positiu*	
								☐ *positiu*	
								☐ *positiu*	
								☐ *positiu*	
								☐ *positiu*	
								☐ *positiu*	
								☐ *positiu*	
								☐ *positiu*	
								☐ *positiu*	
								☐ *positiu*	
								☐ *positiu*	
								☐ *positiu*	
								☐ *positiu*	
								☐ *positiu*	
								☐ *positiu*	
								☐ *positiu*	

Restauració

Procediment	Producte	Aplicació
Unió fragments ☐		
Reintegració ☐		
Acabat superficie ☐		
Altres		

Inhibició

Producte	%	Disolvent	Aplicació	Temps	TºC	Assecatge
Timol	*2*	*alcohol*	*bany*	*2h*		*ambient*

Consolidació

Producte	%	Disolvent	Aplicació	Temps	TºC	Assecatge
PVA	*2*	*alcohol*	*bany*	*uns segons*		*ambient*

REFERÈNCIES GRÀFIQUES

Nº Gràfic	Suport gràfic	Moment
I 11722 a	*foto digital*	*inicial*
I 11722 b	*foto digital*	*inicial*
F 11722 a	*foto digital*	*final*
F 11722 b	*foto digital*	*final*

EMBALATGE

- ☒ *Bossa polietilè amb tanca*
- ☐ *Caixa hermètica*
- ☐ *Regulador d'humitat*
- ☐ *Suport especial*
- ☐ *Altres*

RECOMANACIONS DE CONSERVACIÓ

H.R.	*entorn el 30%*
T.Cº	*18 - 20 ºC*
Lux	*inferior a 50 lux*
Altres	

OBSERVACIONS

Es finalitza el tractament però presenta problemes d'estabilització.

REFERÈNCIES BIBLIOGRÀFIQUES

TRACTAMENT

Efectuat per	*Gamarra&Garcia. Montserrat Soriano*
Revisat per	*Montserrat Pugès*
Data inici	*22/01/2015*
Data final	*25/02/2015*

MHCB-Servei d'Arqueologia
Departament de Conservació-Restauració

Metall

BDRestauració
R-11723

IDENTIFICACIÓ DE LA PEÇA

Objecte	Material de substrat	Tècnica	Descripció	Mesures	Dades arqueològiques
indeterminat	*bronze*		*Peça de bronze amb molt mal estat de conservació. Possible pinça*	*h.*	
Tipologia				*amp.* *1,6 cm*	**Codi Interv.** / **Denominació intervenció**
	Estrat superficial			*llarg.* *4,3 cm*	*059/12* / *Sotstinent Navarro*
Cronologia				*gruix*	**Identificació arqueològica**
				∅	*UE 282*

ESTAT DE CONSERVACIÓ

Anàlisi visual

alteracions físiques

Estat peça	Tipus alteració
peça completa	*concrecions*
Núm fragments	*mineralització*
	pedres concrec.

productes de corrosió

Prod. corrosió	Afectació
carbonats	*total*
clorurs	*total*

Anàlisi físico-química

Tipus d'anàlisi

Resultats

INTERVENCIONS ANTERIORS

Intervencions in situ

Acció	Producte	%	Disolvent	Sistema aplicació
embalatge	*bossa polietilè*			

Laboratori

☐ *Documentació gràfica* ☐ *Veure observacions*

OBJECTIUS

- ☒ *Neteja*
- ☐ *Estabilització*
- ☐ *Consolidació*
- ☐ *Restauració*
- ☒ *Embalatge*

DOCUMENTACIÓ GRÀFICA

Més imatges

imatge inicial



imatge final







PROCÉS CONSERVACIÓ-RESTAURACIÓ

Neteja / Tractament químic

Tractament	Objectius	Producte	%	Disolvent	Sistema d'aplicació	Temps	TºC	Test	Valoració
A	*eliminació de brut.sup. i prod.corrosió*	*hexametafosfat sòdic*	*10*	*aigua dest.*	*banys*	*1h*		☐ *positiu*	
B	*eliminació de concrecions*				*bisturí i lupa binocular*			☐ *positiu*	
C	*eliminació de concrecions*	*EDTA*	*5*	*aigua dest.*	*bany*	*30'*		☐ *positiu*	*insuficient*
d	*neutralització*	*aigua destil.lada*			*bany*	*30'*		☐ *positiu*	
								☐ *positiu*	
								☐ *positiu*	
								☐ *positiu*	
								☐ *positiu*	
								☐ *positiu*	
								☐ *positiu*	
								☐ *positiu*	
								☐ *positiu*	
								☐ *positiu*	
								☐ *positiu*	
								☐ *positiu*	
								☐ *positiu*	
								☐ *positiu*	
								☐ *positiu*	
								☐ *positiu*	
								☐ *positiu*	
								☐ *positiu*	
								☐ *positiu*	
								☐ *positiu*	
								☐ *positiu*	
								☐ *positiu*	
								☐ *positiu*	
								☐ *positiu*	
								☐ *positiu*	
								☐ *positiu*	
								☐ *positiu*	
								☐ *positiu*	
								☐ *positiu*	

Restauració

Procediment	Producte	Aplicació
☐ *Unió fragments*		
☐ *Reintegració*		
☐ *Acabat superficie*		
Altres		

Inhibició

Producte	%	Disolvent	Aplicació	Temps	TºC	Assecatge

Consolidació

Producte	%	Disolvent	Aplicació	Temps	TºC	Assecatge

REFERÈNCIES GRÀFIQUES

Nº Gràfic	Suport gràfic	Moment
I 11723 a	*foto digital*	*inicial*
I 11723 b	*foto digital*	*inicial*
F 11723 a	*foto digital*	*final*
F 11723 a	*foto digital*	*final*

EMBALATGE

- ☒ *Bossa polietilè amb tanca*
- ☐ *Caixa hermètica*
- ☐ *Regulador d'humitat*
- ☐ *Suport especial*
- ☐ *Altres*

RECOMANACIONS DE CONSERVACIÓ

H.R.	*entorn el 30%*
T.Cº	*18 - 20 ºC*
Lux	*inferior a 50 lux*
Altres	

OBSERVACIONS

.No es finalitza el tractament.
Durant l'elimicaión de les concrecions, dins apareix un os petit i un petit fragment de fusta.

REFERÈNCIES BIBLIOGRÀFIQUES

TRACTAMENT

Efectuat per	*Gamarra&Garcia. Montserrat Soriano*
Revisat per	*Montserrat Pugès*
Data inici	*22/01/2015*
Data final	*25/02/2015*

MHCB-Servei d'Arqueologia
Departament de Conservació-Restauració

Metall

BDRestauració
R-11724

IDENTIFICACIÓ DE LA PEÇA

Objecte	Material de substrat	Tècnica	Descripció	Mesures	
indeterminat	*bronze*		*Peces de bronze, Possiblement es tracti d'una agulla i moneda ?. Molt mal estat de conservació.*	*h.*	
				amp.	
Tipologia				*llarg.*	*3,3 cm*
	Estrat superficial			*gruix*	
Cronologia				*∅*	*1,7 cm*

Dades arqueològiques

Codi Interv.	Denominació intervenció
059/12	*Sotstinent Navarro*

Identificació arqueològica

UE 389

ESTAT DE CONSERVACIÓ

Anàlisi visual

alteracions físiques

Estat peça	Tipus alteració
peça incompleta	*mineralització*
Núm fragments	*desgast*
	concrecions
	sorra concrec.
	pèrdua matèria

productes de corrosió

Prod. corrosió	Afectació
clorurs	*puntual*
carbonats	*extesa*

Anàlisi físico-química

Tipus d'anàlisi

Resultats

INTERVENCIONS ANTERIORS

Intervencions in situ

Acció	Producte	%	Disolvent	Sistema aplicació
embalatge	*bossa polietilè*			

Laboratori

☐ *Documentació gràfica* ☐ *Veure observacions*

OBJECTIUS

- ☒ *Neteja*
- ☒ *Estabilització*
- ☒ *Consolidació*
- ☐ *Restauració*
- ☒ *Embalatge*

DOCUMENTACIÓ GRÀFICA

Més imatges

imatge inicial



imatge final







PROCÉS CONSERVACIÓ-RESTAURACIÓ

Neteja / Tractament químic

Tractament	Objectius	Producte	%	Disolvent	Sistema d'aplicació	Temps	TºC	Test	Valoració
A	*eliminació de brut.sup. i prod.corrosió*	*hexametafosfat sòdic*	*10*	*aigua dest.*	*bany*	*1h*		☐ *positiu*	
B	*eliminació de concrecions*				*bisturí, l.binocular i*			☐ *positiu*	
C	*eliminació de concrecions*	*EDTA*	*5*	*aigua dest.*	*bany i raspall*	*30'*		☐ *positiu*	
D	*comprovació de sals*				*campana d'humitat*	*48 h*		☐ *positiu*	
								☐ *positiu*	
								☐ *positiu*	
								☐ *positiu*	
								☐ *positiu*	
								☐ *positiu*	
								☐ *positiu*	
								☐ *positiu*	
								☐ *positiu*	
								☐ *positiu*	
								☐ *positiu*	
								☐ *positiu*	
								☐ *positiu*	
								☐ *positiu*	
								☐ *positiu*	
								☐ *positiu*	
								☐ *positiu*	
								☐ *positiu*	
								☐ *positiu*	
								☐ *positiu*	
								☐ *positiu*	
								☐ *positiu*	
								☐ *positiu*	
								☐ *positiu*	
								☐ *positiu*	
								☐ *positiu*	
								☐ *positiu*	
								☐ *positiu*	
								☐ *positiu*	
								☐ *positiu*	
								☐ *positiu*	

Restauració

Procediment	Producte	Aplicació
Unió fragments ☐		
Reintegració ☐		
Acabat superficie ☐		
Altres		

Inhibició

Producte	%	Disolvent	Aplicació	Temps	TºC	Assecatge
Timol	*2*	*alcohol*	*bany*	*2h*		*ambient*

Consolidació

Producte	%	Disolvent	Aplicació	Temps	TºC	Assecatge
PVA	*2*	*alcohol*	*bany*	*uns segons*		*ambient*

REFERÈNCIES GRÀFIQUES

Nº Gràfic	Suport gràfic	Moment
I 11724 a	*foto digital*	*inicial*
I 11724 b	*foto digital*	*inicial*
F 11724 a	*foto digital*	*final*
F 11724 b	*foto digital*	*final*

EMBALATGE

- ☒ *Bossa polietilè amb tanca*
- ☐ *Caixa hermètica*
- ☐ *Regulador d'humitat*
- ☐ *Suport especial*
- ☐ *Altres*

RECOMANACIONS DE CONSERVACIÓ

H.R.	*entorn el 30%*
T.Cº	*18 - 20 ºC*
Lux	*inferior a 50 lux*
Altres	

OBSERVACIONS

Durant el tractament es perd un dels fragments d'agulla.

REFERÈNCIES BIBLIOGRÀFIQUES

TRACTAMENT

Efectuat per	*Gamarra&Garcia. Montserrat Soriano*
Revisat per	*Montserrat Pugès*
Data inici	*22/01/2015*
Data final	*25/02/2015*

MHCB-Servei d'Arqueologia
Departament de Conservació-Restauració

Metall

BDRestauració
R-11725

IDENTIFICACIÓ DE LA PEÇA

Objecte	Material de substrat	Tècnica	Descripció	Mesures	Dades arqueològiques
indeterminat	*bronze*		*Peça petita de bronze indeterminada.*	*h.*	
Tipologia				*amp.*	**Codi Interv.** / **Denominació intervenció**
	Estrat superficial			*llarg.* *3 cm*	*059/12* / *Sotstinent Navarro*
Cronologia				*gruix* *4 mm*	**Identificació arqueològica**
				∅	*UE 166*

ESTAT DE CONSERVACIÓ

Anàlisi visual

alteracions físiques

Estat peça	Tipus alteració
peça incompleta	*concrecions*
Núm fragments	*terra concrec.*

productes de corrosió

Prod. corrosió	Afectació
carbonats	*extesa*

Anàlisi físico-química

Tipus d'anàlisi

Resultats

INTERVENCIONS ANTERIORS

Intervencions in situ

Acció	Producte	%	Disolvent	Sistema aplicació
embalatge	*bossa polietilè*			

Laboratori

☐ *Documentació gràfica* ☐ *Veure observacions*

OBJECTIUS

- ☒ *Neteja*
- ☐ *Estabilització*
- ☐ *Consolidació*
- ☐ *Restauració*
- ☒ *Embalatge*

DOCUMENTACIÓ GRÀFICA

Més imatges

imatge inicial



imatge final







PROCÉS CONSERVACIÓ-RESTAURACIÓ

Neteja / Tractament químic

Tractament	Objectius	Producte	%	Disolvent	Sistema d'aplicació	Temps	TºC	Test	Valoració
A	*eliminació de brut.sup. i prod.corrosió*	*hexametafosfat sòdic*	*10*	*aigua dest.*	*bany*	*1h*		☐ *positiu*	
C	*eliminació de concrecions*				*bisturí, l.binocular i*			☐ *positiu*	
								☐ *positiu*	
								☐ *positiu*	

MHCB-Servei d'Arqueologia
Departament de Conservació-Restauració

Metall

BDRestauració
R-11726

IDENTIFICACIÓ DE LA PEÇA

Objecte	Material de substrat	Tècnica	Descripció	Mesures
anella	*bronze*		*Anella de bronze i 4 fragments petits indeterminats.*	*h.*
Tipologia				*amp.*
	Estrat superficial			*llarg.* 2,8 cm
Cronologia				*gruix* 0,4 cm
				∅

Dades arqueològiques

Codi Interv.	Denominació intervenció
059/12	*Sotstinent Navarro*

Identificació arqueològica

UE 318

ESTAT DE CONSERVACIÓ

Anàlisi visual

alteracions físiques

Estat peça	Tipus alteració
peça incompleta	*deformacions*
Núm fragments	*concrecions*
	forats
	fisura

productes de corrosió

Prod. corrosió	Afectació
clorurs	*extesa*
carbonats	*extesa*

Anàlisi físico-química

Tipus d'anàlisi

Resultats

INTERVENCIONS ANTERIORS

Intervencions in situ

Acció	Producte	%	Disolvent	Sistema aplicació
embalatge	*bossa polietilè*			

Laboratori

☐ *Documentació gràfica* ☐ *Veure observacions*

OBJECTIUS

- ☒ *Neteja*
- ☒ *Estabilització*
- ☒ *Consolidació*
- ☐ *Restauració*
- ☒ *Embalatge*

DOCUMENTACIÓ GRÀFICA

Més imatges

imatge inicial



imatge final







PROCÉS CONSERVACIÓ-RESTAURACIÓ

Neteja / Tractament químic

Tractament	Objectius	Producte	%	Disolvent	Sistema d'aplicació	Temps	TºC	Test	Valoració
A	*eliminació de brut.sup. i prod.corrosió*	*hexametafosfat sòdic*	*10*	*aigua dest.*	*bany*	*1h*		☐ *positiu*	
B	*eliminació de concrecions*				*bisturí, l.binocular i*			☐ *positiu*	
C	*eliminació de clorurs*	*AMT**		*aigua dest.*	*bany*	*1h*		☐ *positiu*	
D	*comprovació de sals*				*campana d'humitat*	*48 h*		☐ *positiu*	
								☐ *positiu*	
								☐ *positiu*	
								☐ *positiu*	
								☐ *positiu*	
								☐ *positiu*	
								☐ *positiu*	
								☐ *positiu*	
								☐ *positiu*	
								☐ *positiu*	
								☐ *positiu*	
								☐ *positiu*	
								☐ *positiu*	
								☐ *positiu*	
								☐ *positiu*	
								☐ *positiu*	
								☐ *positiu*	
								☐ *positiu*	
								☐ *positiu*	
								☐ *positiu*	
								☐ *positiu*	
								☐ *positiu*	
								☐ *positiu*	
								☐ *positiu*	
								☐ *positiu*	
								☐ *positiu*	
								☐ *positiu*	
								☐ *positiu*	
								☐ *positiu*	
								☐ *positiu*	
								☐ *positiu*	
								☐ *positiu*	
								☐ *positiu*	

Restauració

Procediment	Producte	Aplicació
Unió fragments ☐		
Reintegració ☐		
Acabat superficie ☐		
Altres		

Inhibició

Producte	%	Disolvent	Aplicació	Temps	TºC	Assecatge
Timol	*2*	*alcohol*	*bany*	*2h*		*ambient*

Consolidació

Producte	%	Disolvent	Aplicació	Temps	TºC	Assecatge
PVA	*2*	*alcohol*	*bany*	*uns segons*		*ambient*

REFERÈNCIES GRÀFIQUES

Nº Gràfic	Suport gràfic	Moment
I 11726 a	*foto digital*	*inicial*
I 11726 b	*foto digital*	*inicial*
F 11726 a	*foto digital*	*final*
F 11726 b	*foto digital*	*final*

EMBALATGE

- ☒ *Bossa polietilè amb tanca*
- ☐ *Caixa hermètica*
- ☐ *Regulador d'humitat*
- ☐ *Suport especial*
- ☐ *Altres*

RECOMANACIONS DE CONSERVACIÓ

H.R.	*entorn el 30%*
T.Cº	*18 - 20 ºC*
Lux	*inferior a 50 lux*
Altres	

OBSERVACIONS

REFERÈNCIES BIBLIOGRÀFIQUES

TRACTAMENT

Efectuat per	*Gamarra&Garcia. Montserrat Soriano*
Revisat per	*Montserrat Pugès*
Data inici	*22/01/2015*
Data final	*25/02/2015*

MHCB-Servei d'Arqueologia
Departament de Conservació-Restauració

Metall

BDRestauració
R-11727

IDENTIFICACIÓ DE LA PEÇA

Objecte	Material de substrat	Tècnica	Descripció
anella	*bronze*	*motlle*	*Mitja anella de bronze.*
Tipologia			
	Estrat superficial		
Cronologia			

Mesures	
h.	
amp.	
llarg.	
gruix	*0,3 cm*
∅	*3 cm*

Dades arqueològiques

Codi Interv.	Denominació intervenció
059/12	*Sotstinent Navarro*

Identificació arqueològica

UE 114

ESTAT DE CONSERVACIÓ

Anàlisi visual

alteracions físiques

Estat peça	Tipus alteració
peça incompleta	*concrecions*
Núm fragments	*pedres concrec.*
1	

productes de corrosió

Prod. corrosió	Afectació
carbonats	*total*

Anàlisi físico-química

Tipus d'anàlisi

Resultats

INTERVENCIONS ANTERIORS

Intervencions in situ

Acció	Producte	%	Disolvent	Sistema aplicació
embalatge	*bossa polietilè*			

Laboratori

☐ *Documentació gràfica* ☐ *Veure observacions*

OBJECTIUS

- ☒ *Neteja*
- ☒ *Estabilització*
- ☒ *Consolidació*
- ☐ *Restauració*
- ☒ *Embalatge*

DOCUMENTACIÓ GRÀFICA

Més imatges

imatge inicial



imatge final







PROCÉS CONSERVACIÓ-RESTAURACIÓ

Neteja / Tractament químic

Tractament	Objectius	Producte	%	Disolvent	Sistema d'aplicació	Temps	TºC	Test	Valoració
A	*eliminació de brut.sup. i prod.corrosió*	*hexametafosfat sòdic*	*10*	*aigua dest.*	*banys*	*1h*		☐ *positiu*	
B	*eliminació de concrecions*				*bisturí, l.binocular i*			☐ *positiu*	*suficient*
C	*comprovació de sals*				*campana d'humitat*	*48h*		☐ *positiu*	
C	*assecatge*				*armari estufa*	*10'*	*50'*	☐ *positiu*	
								☐ *positiu*	
								☐ *positiu*	

MHCB-Servei d'Arqueologia
Departament de Conservació-Restauració

Metall

BDRestauració
R-11728

IDENTIFICACIÓ DE LA PEÇA

Objecte	Material de substrat	Tècnica	Descripció	Mesures	Dades arqueològiques
indeterminat	*bronze*		*2 peces de bronze en molt mal estat de conservació. Mineralització.*	*h.*	
Tipologia				*amp.*	**Codi Interv.** / **Denominació intervenció**
	Estrat superficial			*llarg.* *3,3 cm*	*059/12* / *Sotstinent Navarro*
Cronologia				*gruix*	**Identificació arqueològica**
				∅	*UE 340*

ESTAT DE CONSERVACIÓ

Anàlisi visual

alteracions físiques

Estat peça	Tipus alteració
peça incompleta	*concrecions*
Núm fragments	*mineralització*
	terra concrec.

productes de corrosió

Prod. corrosió	Afectació
carbonats	*total*
clorurs	*total*

Anàlisi físico-química

Tipus d'anàlisi

Resultats

INTERVENCIONS ANTERIORS

Intervencions in situ

Acció	Producte	%	Disolvent	Sistema aplicació
embalatge	*bossa polietilè*			

Laboratori

☐ *Documentació gràfica* ☐ *Veure observacions*

OBJECTIUS

- ☒ *Neteja*
- ☐ *Estabilització*
- ☐ *Consolidació*
- ☐ *Restauració*
- ☒ *Embalatge*

DOCUMENTACIÓ GRÀFICA

Més imatges

imatge inicial



imatge final







PROCÉS CONSERVACIÓ-RESTAURACIÓ

Neteja / Tractament químic

Tractament	Objectius	Producte	%	Disolvent	Sistema d'aplicació	Temps	TºC	Test	Valoració
A	*eliminació de brut.sup. i prod.corrosió*	*hexametafosfat sòdic*	*10*	*aigua dest.*	*banys*	*1h*		☐ *positiu*	
B	*eliminació de concrecions*	*EDTA*	*5*	*aigua dest.*	*bany i raspall*			☐ *positiu*	
					bisturí i lupa binocular			☐ *positiu*	*insuficient*
								☐ *positiu*	
								☐ *positiu*	
								☐ *positiu*

MHCB-Servei d'Arqueologia
Departament de Conservació-Restauració

Metall

BDRestauració
R-11729

IDENTIFICACIÓ DE LA PEÇA

Objecte	Material de substrat	Tècnica	Descripció	Mesures
indeterminat	*bronze*		*4 bronzes indeterminats.* *Un d'ells peça sencera* *- Llarg 9,3cm Gruix 3mm* *- Llarg 3,5cm Gruix 3mm*	*h.*
Tipologia				*amp.*
	Estrat superficial			*llarg.*
Cronologia				*gruix*
				∅

Dades arqueològiques

Codi Interv.	Denominació intervenció
059/12	*Sotstinent Navarro*

Identificació arqueològica

UE 141

ESTAT DE CONSERVACIÓ

Anàlisi visual

alteracions físiques

Estat peça	Tipus alteració
	deformacions
Núm fragments	*concrecions*
	sorra concrec.

productes de corrosió

Prod. corrosió	Afectació
clorurs	*puntual*
clorurs	*total*
carbonats	*extesa*

Anàlisi físico-química

Tipus d'anàlisi

Resultats

INTERVENCIONS ANTERIORS

Intervencions in situ

Acció	Producte	%	Disolvent	Sistema aplicació
embalatge	*bossa polietilè*			

Laboratori

☐ *Documentació gràfica* ☐ *Veure observacions*

OBJECTIUS

- ☒ *Neteja*
- ☒ *Estabilització*
- ☒ *Consolidació*
- ☐ *Restauració*
- ☒ *Embalatge*

DOCUMENTACIÓ GRÀFICA

Més imatges

imatge inicial



imatge final







PROCÉS CONSERVACIÓ-RESTAURACIÓ

Neteja / Tractament químic

Tractament	Objectius	Producte	%	Disolvent	Sistema d'aplicació	Temps	TºC	Test	Valoració
A	*eliminació de brut.sup. i prod.corrosió*	*hexametafosfat sòdic*	*10*	*aigua dest.*	*banys*	*1h*		☐ *positiu*	
B	*eliminació de concrecions*				*bisturí, l.binocular i*			☐ *positiu*	
C	*comprovació de sals*				*campana d'humitat*	*48h*		☐ *positiu*	
D	*eliminació de clorurs puntuals*	*òxid de plata*		*alcohol*	*pinzell*			☐ *positiu*	
E	*comprovació de sals*				*campana d'humitat*			☐ *positiu*	
								☐ *positiu*	
								☐ *positiu*	
								☐ *positiu*	
								☐ *positiu*	
								☐ *positiu*	
								☐ *positiu*	
								☐ *positiu*	
								☐ *positiu*	
								☐ *positiu*	
								☐ *positiu*	
								☐ *positiu*	
								☐ *positiu*	
								☐ *positiu*	
								☐ *positiu*	
								☐ *positiu*	
								☐ *positiu*	
								☐ *positiu*	
								☐ *positiu*	
								☐ *positiu*	
								☐ *positiu*	
								☐ *positiu*	
								☐ *positiu*	
								☐ *positiu*	
								☐ *positiu*	
								☐ *positiu*	
								☐ *positiu*	
								☐ *positiu*	
								☐ *positiu*	
								☐ *positiu*	
								☐ *positiu*	

Restauració

Procediment	Producte	Aplicació
Unió fragments ☐		
Reintegració ☐		
Acabat superficie ☐		
Altres		

Inhibició

Producte	%	Disolvent	Aplicació	Temps	TºC	Assecatge
Timol	*2*	*alcohol*	*bany*	*2h*		*ambient*

Consolidació

Producte	%	Disolvent	Aplicació	Temps	TºC	Assecatge
PVA	*2*	*alcohol*	*bany*	*uns segons*		*ambient*

REFERÈNCIES GRÀFIQUES

Nº Gràfic	Suport gràfic	Moment
I 11729 a		
I 11729 b		
F 11729 a		
F 11729 b		

EMBALATGE

- ☒ *Bossa polietilè amb tanca*
- ☐ *Caixa hermètica*
- ☐ *Regulador d'humitat*
- ☐ *Suport especial*
- ☐ *Altres*

RECOMANACIONS DE CONSERVACIÓ

H.R.	*entorn el 30%*
T.Cº	*18 - 20 ºC*
Lux	*inferior a 50 lux*
Altres	

OBSERVACIONS

Mineralització de dos dels fragments.

REFERÈNCIES BIBLIOGRÀFIQUES

TRACTAMENT

Efectuat per	*Gamarra&Garcia. Montserrat Soriano*
Revisat per	*Montserrat Pugès*
Data inici	*22/01/2015*
Data final	*25/02/2015*

MHCB-Servei d'Arqueologia
Departament de Conservació-Restauració

Metall

BDRestauració
R-11730

IDENTIFICACIÓ DE LA PEÇA

Objecte	Material de substrat	Tècnica	Descripció	Mesures
indeterminat	*bronze*		*(5 bosses)* *clau + indet* *Molt mal estat de conservació.*	*h.*
Tipologia				*amp.*
	Estrat superficial			*llarg.*
Cronologia				*gruix*
				∅

Dades arqueològiques

Codi Interv.	Denominació intervenció
059/12	*Sotstinent Navarro*

Identificació arqueològica

UE.35 UE.338 UE.145 UE.324 UE.283

ESTAT DE CONSERVACIÓ

Anàlisi visual

alteracions físiques

Estat peça	Tipus alteració
peça incompleta	*deformacions*
Núm fragments	*deformacions*
	restes terroses

productes de corrosió

Prod. corrosió	Afectació
clorurs	*extesa*
carbonats	*extesa*

Anàlisi físico-química

Tipus d'anàlisi

Resultats

INTERVENCIONS ANTERIORS

Intervencions in situ

Acció	Producte	%	Disolvent	Sistema aplicació
embalatge	*bossa polietilè*			

Laboratori

☐ *Documentació gràfica* ☐ *Veure observacions*

OBJECTIUS

- ☒ *Neteja*
- ☐ *Estabilització*
- ☐ *Consolidació*
- ☐ *Restauració*
- ☒ *Embalatge*

DOCUMENTACIÓ GRÀFICA

Més imatges

imatge inicial



imatge final





PROCÉS CONSERVACIÓ-RESTAURACIÓ

Neteja / Tractament químic

Tractament	Objectius	Producte	%	Disolvent	Sistema d'aplicació	Temps	TºC	Test	Valoració
A	*eliminació de brut.sup. i prod.corrosió*	*hexametafosfat sòdic*	*10*	*aigua dest.*	*bany*	*1h*		☐ *positiu*	
B	*eliminació de brut.sup. i prod.corrosió*	*etanol 100%*	*5*	*aigua dest.*	*bany*	*30*		☐ *positiu*	
C	*eliminació de concrecions*				*bisturí, l.binocular i*			☐ *positiu*	
								☐ *positiu*	
								☐ *positiu*	

MHCB-Servei d'Arqueologia
Departament de Conservació-Restauració

Metall

BDRestauració
R-11731

IDENTIFICACIÓ DE LA PEÇA

Objecte	Material de substrat	Tècnica	Descripció	Mesures	
placa	bronze			h.	
				amp.	2,7 cm
Tipologia				llarg.	4 cm
	Estrat superficial			gruix	1 mm
Cronologia				∅	

Dades arqueològiques

Codi Interv.	Denominació intervenció
059/12	Sotstinent Navarro

Identificació arqueològica: UE 402

ESTAT DE CONSERVACIÓ

Anàlisi visual

alteracions físiques

Estat peça	Tipus alteració
peça incompleta	deformacions
Núm fragments	terra concrec.
	concrecions

productes de corrosió

Prod. corrosió	Afectació
carbonats	extesa
clorurs	puntual

Anàlisi físico-química

Tipus d'anàlisi

Resultats

INTERVENCIONS ANTERIORS

Intervencions in situ

Acció	Producte	%	Disolvent	Sistema aplicació
embalatge	bossa polietilè			

Laboratori

☐ Documentació gràfica ☐ Veure observacions

OBJECTIUS

- ☒ Neteja
- ☒ Estabilització
- ☒ Consolidació
- ☐ Restauració
- ☒ Embalatge

DOCUMENTACIÓ GRÀFICA

Més imatges

imatge inicial



imatge final







PROCÉS CONSERVACIÓ-RESTAURACIÓ

Neteja / Tractament químic

Tractament	Objectius	Producte	%	Disolvent	Sistema d'aplicació	Temps	TºC	Test	Valoració
A	*eliminació de brut.sup. i prod.corrosió*	*hexametafosfat sòdic*	*10*	*aigua dest.*	*banys*	*1h*		☐ *positiu*	
B	*eliminació de concrecions*				*bisturí, l.binocular i*			☐ *positiu*	
C	*comprovació de sals*				*campana d'humitat*	*48h*		☐ *positiu*	
D	*assecatge*				*armari estufa*	*10'*	*50*	☐ *positiu*	
								☐ *positiu*	
								☐ *positiu*	
								☐ *positiu*	
								☐ *positiu*	
								☐ *positiu*	
								☐ *positiu*	
								☐ *positiu*	
								☐ *positiu*	
								☐ *positiu*	
								☐ *positiu*	
								☐ *positiu*	
								☐ *positiu*	
								☐ *positiu*	
								☐ *positiu*	
								☐ *positiu*	
								☐ *positiu*	
								☐ *positiu*	
								☐ *positiu*	
								☐ *positiu*	
								☐ *positiu*	
								☐ *positiu*	
								☐ *positiu*	
								☐ *positiu*	
								☐ *positiu*	
								☐ *positiu*	
								☐ *positiu*	
								☐ *positiu*	
								☐ *positiu*	
								☐ *positiu*	
								☐ *positiu*	
								☐ *positiu*	

Restauració

Procediment	Producte	Aplicació
Unió fragments ☐		
Reintegració ☐		
Acabat superficie ☐		
Altres		

Inhibició

Producte	%	Disolvent	Aplicació	Temps	TºC	Assecatge
Timol	*2*	*alcohol*	*bany*	*2h*		*ambient*

Consolidació

Producte	%	Disolvent	Aplicació	Temps	TºC	Assecatge
PVA	*2*	*alcohol*	*bany*	*uns segons*		*ambient*

REFERÈNCIES GRÀFIQUES

Nº Gràfic	Suport gràfic	Moment
I 11731 a	*foto digital*	*inicial*
I 11731 b	*foto digital*	*inicial*
F 11731 a	*foto digital*	*final*
F 11731 b	*foto digital*	*final*

EMBALATGE

- ☒ *Bossa polietilè amb tanca*
- ☐ *Caixa hermètica*
- ☐ *Regulador d'humitat*
- ☐ *Suport especial*
- ☐ *Altres*

RECOMANACIONS DE CONSERVACIÓ

H.R.	*entorn el 30%*
T.Cº	*18 - 20 ºC*
Lux	*inferior a 50 lux*
Altres	

OBSERVACIONS

REFERÈNCIES BIBLIOGRÀFIQUES

TRACTAMENT

Efectuat per	*Gamarra&Garcia. Montserrat Soriano*
Revisat per	*Montserrat Pugès*
Data inici	*22/01/2015*
Data final	*25/02/2015*

MHCB-Servei d'Arqueologia
Departament de Conservació-Restauració

Metall

BDRestauració
R-11732

IDENTIFICACIÓ DE LA PEÇA

Objecte	Material de substrat	Tècnica	Descripció	Mesures
claus	*ferro*		*(3 bosses)* *UE 302- 5 cm llarg.* *UE 402- 5,3 cm llarg* *UE 327- 4,2 cm llarg*	*h.*
				amp.
Tipologia				*llarg.*
	Estrat superficial			*gruix*
Cronologia				∅

Dades arqueològiques

Codi Interv.	Denominació intervenció
059/12	*Sotstinent Navarro*

Identificació arqueològica

UE. 327 UE.402 UE. 302

ESTAT DE CONSERVACIÓ

Anàlisi visual

alteracions físiques

Estat peça	Tipus alteració
peça incompleta	*concrecions*
Núm fragments	*mineralització*
	terra concrec.

productes de corrosió

Prod. corrosió	Afectació
corrosió	*extesa*
òxids	*extesa*

Anàlisi físico-química

Tipus d'anàlisi

Resultats

INTERVENCIONS ANTERIORS

Intervencions in situ

Acció	Producte	%	Disolvent	Sistema aplicació
embalatge	*bossa polietilè*			

Laboratori

☐ *Documentació gràfica* ☐ *Veure observacions*

OBJECTIUS

- ☒ *Neteja*
- ☐ *Estabilització*
- ☐ *Consolidació*
- ☐ *Restauració*
- ☒ *Embalatge*

DOCUMENTACIÓ GRÀFICA

Més imatges

imatge inicial



imatge final







PROCÉS CONSERVACIÓ-RESTAURACIÓ

Neteja / Tractament químic

Tractament	Objectius	Producte	%	Disolvent	Sistema d'aplicació	Temps	TºC	Test	Valoració
A	*eliminació de brut.sup. i prod.corrosió*				*bisturí i raspall met.*			☐ *positiu*	
					micromotor			☐ *positiu*	
								☐ *positiu*	
								☐ *positiu*	

MHCB-Servei d'Arqueologia
Departament de Conservació-Restauració

Metall

BDRestauració
R-11733

IDENTIFICACIÓ DE LA PEÇA

Objecte	Material de substrat	Tècnica	Descripció	Mesures	
indeterminat	*ferro*		*Escoria*	*h.*	
				amp.	
Tipologia	**Estrat superficial**			*llarg.*	
				gruix	
Cronologia				∅	*5,5 cm*

Dades arqueològiques

Codi Interv.	Denominació intervenció
059/12	*Sotstinent Navarro*

Identificació arqueològica

UE 390

ESTAT DE CONSERVACIÓ

Anàlisi visual

alteracions físiques

Estat peça	Tipus alteració
	mineralització
Núm fragments	*restes terroses*

productes de corrosió

Prod. corrosió	Afectació
carbonats	*total*
òxids	*total*

Anàlisi físico-química

Tipus d'anàlisi

Resultats

INTERVENCIONS ANTERIORS

Intervencions in situ

Acció	Producte	%	Disolvent	Sistema aplicació
embalatge	*bossa polietilè*			

Laboratori

☐ *Documentació gràfica* ☐ *Veure observacions*

OBJECTIUS

- ☒ *Neteja*
- ☐ *Estabilització*
- ☐ *Consolidació*
- ☐ *Restauració*
- ☒ *Embalatge*

DOCUMENTACIÓ GRÀFICA

Més imatges

imatge inicial



imatge final







PROCÉS CONSERVACIÓ-RESTAURACIÓ

Neteja / Tractament químic

Tractament	Objectius	Producte	%	Disolvent	Sistema d'aplicació	Temps	TºC	Test	Valoració
A	*eliminació de brut.sup. i prod.corrosió*				*escarpa i martell*			☐ *positiu*	
B	*neteja*	*aigua destil.lada*			*respall sintètic*			☐ *positiu*	
								☐ *positiu*	
								☐ *positiu*	
								☐ *positiu*	
								☐ *positiu*	
								☐ *positiu*	
								☐ *positiu*	
								☐ *positiu*	
								☐ *positiu*	
								☐ *positiu*	
								☐ *positiu*	
								☐ *positiu*	
								☐ *positiu*	
								☐ *positiu*	
								☐ *positiu*	
								☐ *positiu*	
								☐ *positiu*	
								☐ *positiu*	
								☐ *positiu*	
								☐ *positiu*	
								☐ *positiu*	
								☐ *positiu*	
								☐ *positiu*	
								☐ *positiu*	
								☐ *positiu*	
								☐ *positiu*	
								☐ *positiu*	
								☐ *positiu*	
								☐ *positiu*	
								☐ *positiu*	

Restauració

Procediment	Producte	Aplicació
Unió fragments ☐		
Reintegració ☐		
Acabat superficie ☐		
Altres		

Inhibició

Producte	%	Disolvent	Aplicació	Temps	TºC	Assecatge

Consolidació

Producte	%	Disolvent	Aplicació	Temps	TºC	Assecatge

REFERÈNCIES GRÀFIQUES

Nº Gràfic	Suport gràfic	Moment
I 11733 a	*foto digital*	*inicial*
I 11733 b	*foto digital*	*inicial*
F 11733 a	*foto digital*	*final*
F 11733 b	*foto digital*	*final*

EMBALATGE

- ☒ *Bossa polietilè amb tanca*
- ☐ *Caixa hermètica*
- ☐ *Regulador d'humitat*
- ☐ *Suport especial*
- ☐ *Altres*

RECOMANACIONS DE CONSERVACIÓ

H.R.	*entorn el 30%*
T.Cº	*18 - 20 ºC*
Lux	*inferior a 50 lux*
Altres	

OBSERVACIONS

Només neteja, s'atura el tractament (escoria)

REFERÈNCIES BIBLIOGRÀFIQUES

TRACTAMENT

Efectuat per	*Gamarra&Garcia. Montserrat Soriano*
Revisat per	*Montserrat Pugès*
Data inici	*22/01/2015*
Data final	*25/02/2015*

MHCB-Servei d'Arqueologia
Departament de Conservació-Restauració

Metall

BDRestauració
R-11487

IDENTIFICACIÓ DE LA PEÇA

Objecte	Material de substrat	Tècnica
pulsera	*bronze*	*a mà*
Tipologia		
	Estrat superficial	
Cronologia		
s.VI		

Descripció

Pulsera de bronze plana circular oberta sensera. Presenta decoració amb petites lineas i petits cercles en sentit invers.

Mesures	
h.	
amp.	*1,5 cm*
llarg.	
gruix	*0,23 cm*
∅	*7,5 cm*

Dades arqueològiques

Codi Interv.	Denominació intervenció
059/12	*Sotstinent Navarro*

Identificació arqueològica

UE 440

ESTAT DE CONSERVACIÓ

Anàlisi visual

alteracions físiques

Estat peça	Tipus alteració
peça completa	*concrecions*
Núm fragments	*terra concrec.*

productes de corrosió

Prod. corrosió	Afectació
carbonats	*total*
clorurs	*puntual*

Anàlisi físico-química

Tipus d'anàlisi

Resultats

INTERVENCIONS ANTERIORS

Intervencions in situ

Acció	Producte	%	Disolvent	Sistema aplicació
neteja	*bossa polietilè*			

Laboratori

☐ *Documentació gràfica* ☐ *Veure observacions*

OBJECTIUS

- ☒ *Neteja*
- ☒ *Estabilització*
- ☒ *Consolidació*
- ☐ *Restauració*
- ☒ *Embalatge*

DOCUMENTACIÓ GRÀFICA

Més imatges

imatge inicial



imatge final







PROCÉS CONSERVACIÓ-RESTAURACIÓ

Neteja / Tractament químic

Tractament	Objectius	Producte	%	Disolvent	Sistema d'aplicació	Temps	TºC	Test	Valoració
A	*estobar concrecions*	*hexametafosfat sòdic*	*10*	*aigua dest.*	*bany*	*30'*		☐ *positiu*	
B	*eliminació de brut.sup. i prod.corrosió*				*bisturí, l.binocular i*			☐ *positiu*	
C	*comprovació de sals*				*campana d'humitat*	*48h*		☐ *positiu*	
D	*assecatge*				*armari estufa*			☐ *positiu*	
								☐ *positiu*	
								☐ *positiu*	
								☐ *positiu*	
								☐ *positiu*	
								☐ *positiu*	
								☐ *positiu*	
								☐ *positiu*	
								☐ *positiu*	
								☐ *positiu*	
								☐ *positiu*	
								☐ *positiu*	
								☐ *positiu*	
								☐ *positiu*	
								☐ *positiu*	
								☐ *positiu*	
								☐ *positiu*	
								☐ *positiu*	
								☐ *positiu*	
								☐ *positiu*	
								☐ *positiu*	
								☐ *positiu*	
								☐ *positiu*	
								☐ *positiu*	
								☐ *positiu*	
								☐ *positiu*	
								☐ *positiu*	
								☐ *positiu*	
								☐ *positiu*	
								☐ *positiu*	
								☐ *positiu*	
								☐ *positiu*	

Restauració

Procediment	Producte	Aplicació
Unió fragments ☐		
Reintegració ☐		
Acabat superficie ☐		
Altres		

Inhibició

Producte	%	Disolvent	Aplicació	Temps	TºC	Assecatge
Timol	*2*	*alcohol*	*bany*	*2h*		*ambient*

Consolidació

Producte	%	Disolvent	Aplicació	Temps	TºC	Assecatge
PVA	*2*	*alcohol*	*bany*	*uns segons*		*ambient*

REFERÈNCIES GRÀFIQUES

Nº Gràfic	Suport gràfic	Moment
I 11487 a	*foto digital*	*inicial*
I 11487 b	*foto digital*	*inicial*
I 11487 c	*foto digital*	*inicial*
F 11487 a	*foto digital*	*final*
F 11487 b	*foto digital*	*final*
F 11487 c	*foto digital*	*final*
F 11487 d	*foto digital*	*final*
F 11487 e	*foto digital*	*final*
F 11487 f	*foto digital*	*final*

EMBALATGE

- ☒ *Bossa polietilè amb tanca*
- ☐ *Caixa hermètica*
- ☐ *Regulador d'humitat*
- ☒ *Suport especial* — *caixa a mida de polietlé*
- ☐ *Altres*

RECOMANACIONS DE CONSERVACIÓ

H.R.	*entorn el 30%*
T.Cº	*18 - 20 ºC*
Lux	*inferior a 50 lux*
Altres	

OBSERVACIONS

REFERÈNCIES BIBLIOGRÀFIQUES

TRACTAMENT

Efectuat per	*Gamarra & García. Agustín Gamarra*
Revisat per	*Montserrat Pugès*
Data inici	*21/01/2015*
Data final	*25/02/2015*

MHCB-Servei d'Arqueologia
Departament de Conservació-Restauració

Orgànic

BDRestauració
R-11653

IDENTIFICACIÓ DE LA PEÇA

Objecte	Material de substrat	Tècnica	Descripció
mànec	os	feta a mà	Mànec d'os decorat amb incisions linials

Tipologia

Estrat superficial

Cronologia

Mesures	
h.	
amp.	
llarg.	14,5 cm
gruix	0,6 cm
∅	2,8 cm

Dades arqueològiques

Codi Interv.	Denominació intervenció
059/12	Sostinent Navarro

Identificació arqueològica

UE 432

ESTAT DE CONSERVACIÓ

Anàlisi visual

Estat peça	Núm fragments
peça incompleta	1

☐ Documentació gràfica
☐ Veure observacions

formes d'alteració

Substrat	Afectació	Estrat superficial	Afectació
		brutícia superficial	extesa
		dipòsit superficial	
		restes terroses	

Anàlisi físico-química

Objectius	Resultats

Característiques tècniques

☐ Veure documents aportats

Valoració

OBJECTIUS DEL TRACTAMENT

☒ Neteja ☐ Eliminació intervencions anteriors ☒ Estabilització ☐ Restauració ☐ Consolidació ☒ Embalatge

DOCUMENTACIÓ GRÀFICA

Més imatges

imatge inicial



imatge final







INTERVENCIONS ANTERIORS

Intervencions in situ

Acció	Producte	%	Disolvent	Sistema aplicació

Laboratori

Documentació aportada: ☐ *Gràfica* ☐ *Altres* ☐ *Veure observacions*

PROCÉS CONSERVACIÓ-RESTAURACIÓ

Neteja / Tractament químic

Tractament	Objectius	Producte	Sistema d'aplicació	Temps	TºC	Valoració
A	*eliminació de brutícia superficial*	*aigua destil.lada 50% + alcohol 50%*	*raspall sinrètic i cotó*			*suficient*
			palet de fusta			

MHCB-Servei d'Arqueologia
Departament de Conservació-Restauració

Orgànic

BDRestauració
R-11668

IDENTIFICACIÓ DE LA PEÇA

Objecte	Material de substrat	Tècnica	Descripció	Mesures
agulla- punxó	os	a mà	Dues peces d'os traballat incompletas, possiblement es tracti d'agulles o punxó	h.
Tipologia				amp.
	Estrat superficial			llarg.
Cronologia			UE 514: 5 cm llarg./ 5 mm gruix. UE 453: 7,3 cm./ 4 mm gruix	gruix
				∅

Dades arqueològiques

Codi Interv.	Denominació intervenció
059/12	Sotstinent Navarro

Identificació arqueològica

UE 514 UE 453

ESTAT DE CONSERVACIÓ

Anàlisi visual

Estat peça	Núm fragments
peça incompleta	

☐ Documentació gràfica
☐ Veure observacions

formes d'alteració

Substrat	Afectació	Estrat superficial	Afectació
dipòsit superficial terra	puntual		

Anàlisi físico-química

Objectius	Resultats

Característiques tècniques

☐ Veure documents aportats

Valoració

OBJECTIUS DEL TRACTAMENT

☒ Neteja ☐ Eliminació intervencions anteriors ☐ Estabilització ☐ Restauració ☐ Consolidació ☒ Embalatge

DOCUMENTACIÓ GRÀFICA

Més imatges

imatge inicial



imatge final







INTERVENCIONS ANTERIORS

Intervencions in situ

Acció	Producte	%	Disolvent	Sistema aplicació

Laboratori

Documentació aportada: ☐ *Gràfica* ☐ *Altres* ☐ *Veure observacions*

PROCÉS CONSERVACIÓ-RESTAURACIÓ

Neteja / Tractament químic

Tractament	Objectius	Producte	Sistema d'aplicació	Temps	TºC	Valoració
A	*eliminació de brutícia superficial*	*aigua 50% + alcohol 50%*	*cotó*			*insuficient*

MHCB-Servei d'Arqueologia
Departament de Conservació-Restauració

Pintura mural

BDRestauració
R-11672

IDENTIFICACIÓ DE LA PEÇA

Objecte	Material de substrat	Tècnica	Descripció	Mesures
pintura mural	*morter*	*a fresco*	*(3 bosses) Fragments petits de pintura mural policromada.*	*h.*
Tipologia				*amp.*
	Estrat superficial			*llarg.*
Cronologia				*gruix*
				∅

Dades arqueològiques

Codi Interv.	Denominació intervenció
059/12	*Sotstinent Navarro*

Identificació arqueològica

UE 450 UE 471 UE 457 UE 450

ESTAT DE CONSERVACIÓ

Anàlisi visual

Estat peça	Núm fragments
peça incompleta	*11 (total)*

☒ *Documentació gràfica*
☐ *Veure observacions*

formes d'alteració

Substrat	Afectació	Estrat superficial	Afectació
dipòsit superficial terra	*extesa*		

Anàlisi físico-química

Objectius	Resultats

Característiques tècniques

☐ *Veure documents aportats*

Valoració

OBJECTIUS DEL TRACTAMENT

☒ *Neteja* ☐ *Eliminació intervencions anteriors* ☐ *Estabilització* ☐ *Restauració* ☐ *Consolidació* ☒ *Embalatge*

DOCUMENTACIÓ GRÀFICA

Més imatges

imatge inicial



imatge final





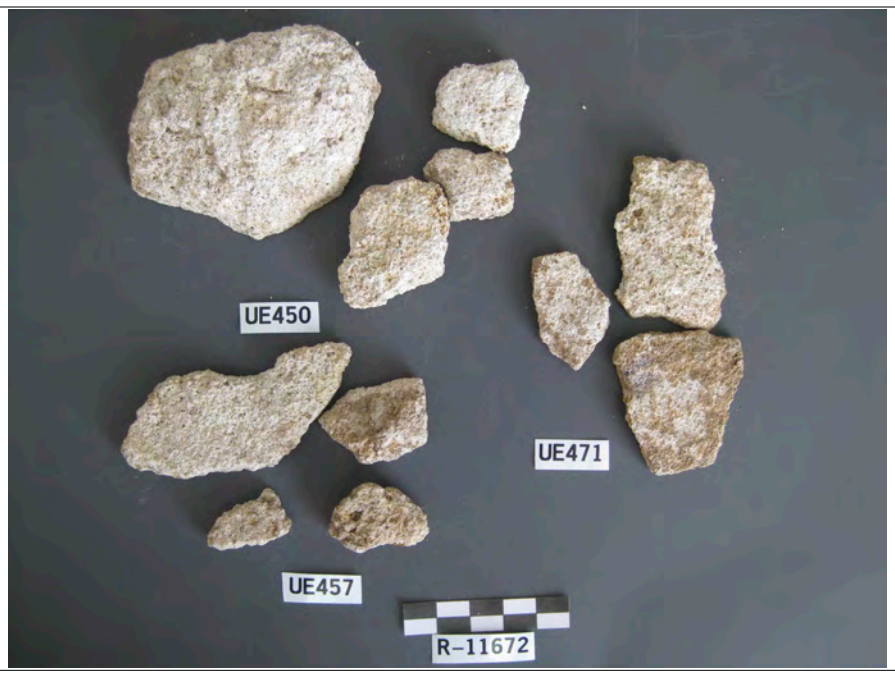

INTERVENCIONS ANTERIORS

Intervencions in situ

Acció	Producte	%	Disolvent	Sistema aplicació
embalatge				

Laboratori

Documentació aportada: ☐ *Gràfica* ☐ *Altres* ☐ *Veure observacions*

PROCÉS CONSERVACIÓ-RESTAURACIÓ

Neteja / Tractament químic

Tractament	Objectius	Producte	Sistema d'aplicació	Temps	TºC	Valoració
A	*neteja*	*Mixta 1:1 (aigua i alcohol)*	*cotó y palets de fusta*			*suficient*

Restauració

Procediment	Producte	Aplicació

Consolidació

Tipus	Producte	%	Disolvent	Sistema aplicació

EMBALATGE / PRESENTACIÓ

Tipus	Producte
bossa	*polietilé*

REFERÈNCIES GRÀFIQUES

Nº Gràfic	Suport gràfic	Moment
I 11672 a	*foto digital*	*inicial*
I 11672 b	*foto digital*	*inicial*
F 11672 a	*foto digital*	*final*
F 11672 b	*foto digital*	*final*

OBSERVACIONS

Es recomana que els fragments es col·loquin en una caixa fora de la borsa.

RECOMANACIONS DE CONSERVACIÓ

H.R.	*entorn el 50%*
T.Cº	*+ - 20º C*
Lux	*inferior a 25 lux*
Altres	*Preferenment a les fosques*

REFERÈNCIES BIBLIOGRÀFIQUES

TRACTAMENT

Efectuat per *Gamarra&García. Montserrat Soriano*

Revisat per *Montserrat Pugès*

Data inici *22/01/2015* *Data final* *25/02/2015*

MHCB-Servei d'Arqueologia
Departament de Conservació-Restauració

Pintura mural

BDRestauració
R-11714

IDENTIFICACIÓ DE LA PEÇA

Objecte	Material de substrat	Tècnica	Descripció	Mesures
pintura mural	*morter*	*a fresco*	*(2 bosses) Dos fragments d'estucs, un de color vermell i un de color verd.*	*h.*
Tipologia				*amp.*
	Estrat superficial			*llarg.*
Cronologia				*gruix*
				∅

Dades arqueològiques

Codi Interv.	Denominació intervenció
059/12	*Sotstinent Navarro*

Identificació arqueològica

UE 316 UE 422

ESTAT DE CONSERVACIÓ

Anàlisi visual

Estat peça	Núm fragments
peça incompleta	*(total) 2*

☐ *Documentació gràfica*
☐ *Veure observacions*

formes d'alteració

Substrat	Afectació	Estrat superficial	Afectació
dipòsit superficial terra	*extesa*		

Anàlisi físico-química

Objectius	Resultats

Característiques tècniques

☐ *Veure documents aportats*

Valoració

OBJECTIUS DEL TRACTAMENT

☒ *Neteja* ☐ *Eliminació intervencions anteriors* ☐ *Estabilització* ☐ *Restauració* ☐ *Consolidació* ☐ *Embalatge*

DOCUMENTACIÓ GRÀFICA

Més imatges

imatge inicial



imatge final







INTERVENCIONS ANTERIORS

Intervencions in situ

Acció	Producte	%	Disolvent	Sistema aplicació

Laboratori

Documentació aportada: ☐ *Gràfica* ☐ *Altres* ☐ *Veure observacions*

PROCÉS CONSERVACIÓ-RESTAURACIÓ

Neteja / Tractament químic

Tractament	Objectius	Producte	Sistema d'aplicació	Temps	TºC	Valoració
A	*Neteja*	*Mixta 1:1 (aigua i alcohol)*	*cotó y palets de fusta*			*suficient*

MHCB-Servei d'Arqueologia
Departament de Conservació-Restauració

Pintura mural

BDRestauració
R-11735

IDENTIFICACIÓ DE LA PEÇA

Objecte	Material de substrat	Tècnica	Descripció	Mesures
pintura mural	*morter*	*a fresco*	*Fragments de pintura mural de diferents mides.*	*h.*
Tipologia				*amp.*
	Estrat superficial			*llarg.*
Cronologia				*gruix*
				∅

Dades arqueològiques

Codi Interv.	Denominació intervenció
059/12	*Sotstinent Navarro*

Identificació arqueològica

UE 501 UE.441

ESTAT DE CONSERVACIÓ

Anàlisi visual

Estat peça	Núm fragments
peça incompleta	*32*

☐ *Documentació gràfica*
☐ *Veure observacions*

formes d'alteració

Substrat	Afectació	Estrat superficial	Afectació
dipòsit superficial terra	*extesa*		
concreció	*puntual*		

Anàlisi físico-química

Objectius	Resultats
Característiques tècniques	

☐ *Veure documents aportats*

Valoració

OBJECTIUS DEL TRACTAMENT

☒ *Neteja* ☐ *Eliminació intervencions anteriors* ☐ *Estabilització* ☐ *Restauració* ☐ *Consolidació* ☒ *Embalatge*

DOCUMENTACIÓ GRÀFICA

Més imatges

imatge inicial



imatge final





INTERVENCIONS ANTERIORS

Intervencions in situ

Acció	Producte	%	Disolvent	Sistema aplicació
embalatge	*caixa*			

Laboratori

Documentació aportada: ☐ *Gràfica* ☐ *Altres* ☐ *Veure observacions*

PROCÉS CONSERVACIÓ-RESTAURACIÓ

Neteja / Tractament químic

Tractament	Objectius	Producte	Sistema d'aplicació	Temps	TºC	Valoració
A	*neteja*	*Mixta 1:1 (aigua i alcohol)*	*cotó i palets de fusta*			*suficient*

Restauració

Procediment	Producte	Aplicació

Consolidació

Tipus	Producte	%	Disolvent	Sistema aplicació

EMBALATGE / PRESENTACIÓ

Tipus	Producte
caixa	*caixa amb cama de sorra*

REFERÈNCIES GRÀFIQUES

Nº Gràfic	Suport gràfic	Moment
I 11735 a	*foto digital*	*inicial*
F 11735 a	*foto digital*	*final*
F 11735 b	*foto digital*	*final*

OBSERVACIONS

RECOMANACIONS DE CONSERVACIÓ

H.R.	*entorn el 50%*
T.Cº	*+ - 20º C*
Lux	*inferior a 25 lux*
Altres	*Preferenment a les fosques*

REFERÈNCIES BIBLIOGRÀFIQUES

TRACTAMENT

Efectuat per *Gamarra&García. Montserrat Soriano*

Revisat per *Montserrat Pugès*

Data inici *22/01/2015* *Data final* *25/02/2015*

MHCB-Servei d'Arqueologia
Departament de Conservació-Restauració

Vidre

BDRestauració
R-11655

IDENTIFICACIÓ DE LA PEÇA

Objecte	Material de substrat	Tècnica
indeterminat	*vidre*	*bufat*

Tipologia

Cronologia

Estrat superficial

Descripció

Fragments de vidre, de diferents mides i colors.

Mesures

h.	
amp.	
llarg.	
gruix	
∅	

Dades arqueològiques

Codi Interv.	Denominació intervenció
059/12	*Sotstinent Navarro*

Identificació arqueològica

UE 241

ESTAT DE CONSERVACIÓ

Anàlisi visual

Estat peça	Núm fragments
peça incompleta	*8*

☐ *Documentació gràfica*
☐ *Veure observacions*

formes d'alteració

Substrat	Afectació	Estrat superficial	Afectació
brutícia superficial	*extesa*		
iridescència	*puntual*		

Anàlisi físico-química

Objectius

Característiques tècniques

Resultats

☐ *Veure documents aportats*

Valoració

OBJECTIUS DEL TRACTAMENT

☒ *Neteja* ☐ *Eliminació intervencions anteriors* ☐ *Estabilització* ☐ *Restauració* ☐ *Consolidació* ☒ *Embalatge*

DOCUMENTACIÓ GRÀFICA

Més imatges

imatge inicial



imatge final







INTERVENCIONS ANTERIORS

Intervencions in situ

Acció	Producte	%	Disolvent	Sistema aplicació

Laboratori

Documentació aportada: ☐ *Gràfica* ☐ *Altres* ☐ *Veure observacions*

PROCÉS CONSERVACIÓ-RESTAURACIÓ

Neteja / Tractament químic

Tractament	Objectius	Producte	Sistema d'aplicació	Temps	TºC	Valoració
A	*eliminació de brutícia superficial*	*aigua 50% + alcohol 50%*	*cotó*			*suficient*
B	*eliminació de les iridescències*	*raspall sintètic, pinzell*	*neteja mecànica*			*suficient*

Restauració

Procediment	Producte	Aplicació

Consolidació

Tipus	Producte	%	Disolvent	Sistema aplicació

EMBALATGE / PRESENTACIÓ

Tipus	Producte
bossa hermètica	*polietilè*

REFERÈNCIES GRÀFIQUES

Nº Gràfic	Suport gràfic	Moment
I 11655 a	*foto digital*	*inicial*
I 11655 b	*foto digital*	*inicial*
F 11655 a	*foto digital*	*final*
F 11655 b	*foto digital*	*final*

OBSERVACIONS

RECOMANACIONS DE CONSERVACIÓ

H.R.	*30%*
T.Cº	*18 -20 ºC*
Lux	*entorn els 50 lux*

REFERÈNCIES BIBLIOGRÀFIQUES

TRACTAMENT

Efectuat per *Gamarra&Garcia. Montserrat Soriano*

Revisat per *Montserrat Pugès*

MHCB-Servei d'Arqueologia
Departament de Conservació-Restauració

Vidre

BDRestauració
R-11656

IDENTIFICACIÓ DE LA PEÇA

Objecte	Material de substrat	Tècnica
indeterminat	*vidre*	*bufat*
Tipologia		
	Estrat superficial	
Cronologia		

Descripció

(2 bosses)
Fragment de vidre de diferents mides i colors.

Mesures

h.	
amp.	
llarg.	
gruix	
∅	

Dades arqueològiques

Codi Interv.	Denominació intervenció
059/12	*Sotstinent Navarro*

Identificació arqueològica

UE 471 / 477

ESTAT DE CONSERVACIÓ

Anàlisi visual

Estat peça	Núm fragments
peça incompleta	*5 - 7*

☒ *Documentació gràfica*
☐ *Veure observacions*

formes d'alteració

Substrat	Afectació	Estrat superficial	Afectació
brutícia superficial	*extesa*		
iridescència	*puntual*		

Anàlisi físico-química

Objectius

Característiques tècniques

Resultats

☐ *Veure documents aportats*

Valoració

OBJECTIUS DEL TRACTAMENT

☒ *Neteja* ☐ *Eliminació intervencions anteriors* ☐ *Estabilització* ☐ *Restauració* ☐ *Consolidació* ☒ *Embalatge*

DOCUMENTACIÓ GRÀFICA

Més imatges

imatge inicial



imatge final







INTERVENCIONS ANTERIORS

Intervencions in situ

Acció	Producte	%	Disolvent	Sistema aplicació

Laboratori

Documentació aportada: ☐ *Gràfica* ☐ *Altres* ☐ *Veure observacions*

PROCÉS CONSERVACIÓ-RESTAURACIÓ

Neteja / Tractament químic

Tractament	Objectius	Producte	Sistema d'aplicació	Temps	TºC	Valoració
A	*eliminació de brutícia superficial*	*aigua 50% + alcohol 50%*	*cotó i bisturí*			*suficient*
B	*eliminació de les iridescències*	*raspall sintètic, pinzell*	*neteja mecànica*			*suficient*

Restauració

Procediment	Producte	Aplicació

Consolidació

Tipus	Producte	%	Disolvent	Sistema aplicació

EMBALATGE / PRESENTACIÓ

Tipus	Producte
bossa hermètica	*polietilè*

REFERÈNCIES GRÀFIQUES

Nº Gràfic	Suport gràfic	Moment
I 11656 a	*foto digital*	*inicial*
I 11656 b	*foto digital*	*inicial*
F 11656 a	*foto digital*	*final*
F 11656 b	*foto digital*	*final*

OBSERVACIONS

RECOMANACIONS DE CONSERVACIÓ

H.R.	*30%*
T.Cº	*18 -20 ºC*
Lux	*entorn els 50 lux*

REFERÈNCIES BIBLIOGRÀFIQUES

TRACTAMENT

Efectuat per *Gamarra&Garcia. Montserrat Soriano*

Revisat per *Montserrat Pugès*

MHCB-Servei d'Arqueologia
Departament de Conservació-Restauració

Vidre

BDRestauració
R-11657

IDENTIFICACIÓ DE LA PEÇA

Objecte	Material de substrat	Tècnica	Descripció	Mesures
indeterminat	*vidre*	*bufat*	*(5 bosses) Fragments de vidre de diverses mides i colors.*	*h.*
Tipologia				*amp.*
	Estrat superficial			*llarg.*
Cronologia				*gruix*
				∅

Dades arqueològiques

Codi Interv.	Denominació intervenció
059/12	*Sotstinent Navarro*

Identificació arqueològica

UE 512 / 480 / 501 / 514 / 523

ESTAT DE CONSERVACIÓ

Anàlisi visual

Estat peça	Núm fragments
peça incompleta	*11(total)*

☒ *Documentació gràfica*
☐ *Veure observacions*

formes d'alteració

Substrat	Afectació	Estrat superficial	Afectació
brutícia superficial	*extesa*		
terra	*puntual*		
iridescència	*puntual*		
opacificació			

Anàlisi físico-química

Objectius	Resultats
Característiques tècniques	

☐ *Veure documents aportats*

Valoració

OBJECTIUS DEL TRACTAMENT

☒ *Neteja* ☐ *Eliminació intervencions anteriors* ☐ *Estabilització* ☐ *Restauració* ☐ *Consolidació* ☒ *Embalatge*

DOCUMENTACIÓ GRÀFICA

Més imatges

imatge inicial



imatge final







INTERVENCIONS ANTERIORS

Intervencions in situ

Acció	Producte	%	Disolvent	Sistema aplicació

Laboratori

Documentació aportada: ☐ *Gràfica* ☐ *Altres* ☐ *Veure observacions*

PROCÉS CONSERVACIÓ-RESTAURACIÓ

Neteja / Tractament químic

Tractament	Objectius	Producte	Sistema d'aplicació	Temps	TºC	Valoració
A	*eliminació de brutícia superficial*	*aigua 50% + alcohol 50%*	*cotó i bisturí*			*suficient*
B	*eliminació de les iridescències*	*raspall sintètic, pinzell*	*neteja mecànica*			*suficient*

Restauració

Procediment	Producte	Aplicació

Consolidació

Tipus	Producte	%	Disolvent	Sistema aplicació

EMBALATGE / PRESENTACIÓ

Tipus	Producte
bossa hermètica	*polietilè*

REFERÈNCIES GRÀFIQUES

Nº Gràfic	Suport gràfic	Moment
I 11657 a	*foto digital*	*inicial*
I 11657 b	*foto digital*	*inicial*
F 11657 a	*foto digital*	*final*
F 11657b	*foto digital*	*final*

OBSERVACIONS

RECOMANACIONS DE CONSERVACIÓ

H.R.	*30%*
T.Cº	*18 -20 ºC*
Lux	*entorn els 50 lux*

REFERÈNCIES BIBLIOGRÀFIQUES

TRACTAMENT

Efectuat per *Gamarra&Garcia. Montserrat Soriano*

Revisat per *Montserrat Pugès*

MHCB-Servei d'Arqueologia
Departament de Conservació-Restauració

Vidre

BDRestauració
R-11680

IDENTIFICACIÓ DE LA PEÇA

Objecte	Material de substrat	Tècnica
indeterminat	*vidre*	*bufat*
Tipologia		
	Estrat superficial	
Cronologia		

Descripció

(6 bosses)
Fragments de vidre de diferents mides i colors

Mesures

h.	
amp.	
llarg.	
gruix	
∅	

Dades arqueològiques

Codi Interv.	Denominació intervenció
059/12	*Sotstinent Navarro*

Identificació arqueològica

UE 302 / 234 / 269 / 147 / 261 / 235

ESTAT DE CONSERVACIÓ

Anàlisi visual

Estat peça	Núm fragments
peça incompleta	

☒ *Documentació gràfica*
☐ *Veure observacions*

formes d'alteració

Substrat	Afectació	Estrat superficial	Afectació
brutícia superficial	*puntual*		
iridescència	*puntual*		
opacificació			

Anàlisi físico-química

Objectius

Característiques tècniques

Resultats

☐ *Veure documents aportats*

Valoració

OBJECTIUS DEL TRACTAMENT

☒ *Neteja* ☐ *Eliminació intervencions anteriors* ☐ *Estabilització* ☐ *Restauració* ☐ *Consolidació* ☒ *Embalatge*

DOCUMENTACIÓ GRÀFICA

Més imatges

imatge inicial



imatge final







INTERVENCIONS ANTERIORS

Intervencions in situ

Acció	Producte	%	Disolvent	Sistema aplicació

Laboratori

Documentació aportada: ☐ *Gràfica* ☐ *Altres* ☐ *Veure observacions*

PROCÉS CONSERVACIÓ-RESTAURACIÓ

Neteja / Tractament químic

Tractament	Objectius	Producte	Sistema d'aplicació	Temps	TºC	Valoració
A	*eliminació de brutícia superficial*	*aigua 50% + alcohol 50%*	*cotó i bisturí*			*suficient*
B	*eliminació de les iridescències*	*raspall sintètic, pinzell*	*neteja mecànica*			*suficient*

Restauració

Procediment	Producte	Aplicació

Consolidació

Tipus	Producte	%	Disolvent	Sistema aplicació

EMBALATGE / PRESENTACIÓ

Tipus	Producte
bossa hermètica	*polietilè*

REFERÈNCIES GRÀFIQUES

Nº Gràfic	Suport gràfic	Moment
I 11680 a	*foto digital*	*inicial*
I 11680 b	*foto digital*	*inicial*
F 11680 a	*foto digital*	*final*
F 11680 b	*foto digital*	*final*

OBSERVACIONS

RECOMANACIONS DE CONSERVACIÓ

H.R.	*30%*
T.Cº	*18 -20 ºC*
Lux	*entorn els 50 lux*

REFERÈNCIES BIBLIOGRÀFIQUES

TRACTAMENT

Efectuat per *Gamarra&Garcia. Montserrat Soriano*

Revisat per *Montserrat Pugès*

MHCB-Servei d'Arqueologia
Departament de Conservació-Restauració

Vidre

BDRestauració
R-11681

IDENTIFICACIÓ DE LA PEÇA

Objecte	Material de substrat	Tècnica
indeterminat	*vidre*	*bufat*
Tipologia		
	Estrat superficial	
Cronologia		

Descripció

(4 bosses)
Fragments de vidre de diferents mides i colors.

Mesures

h.	
amp.	
llarg.	
gruix	
∅	

Dades arqueològiques

Codi Interv.	Denominació intervenció
059/12	*Sotstinent Navarro*

Identificació arqueològica

UE 422 / 340 /397 /330

ESTAT DE CONSERVACIÓ

Anàlisi visual

Estat peça	Núm fragments
peça incompleta	*(total) 4*

☒ *Documentació gràfica*
☐ *Veure observacions*

formes d'alteració

Substrat	Afectació	Estrat superficial	Afectació
brutícia superficial	*puntual*		
iridescència	*puntual*		

Anàlisi físico-química

Objectius

Característiques tècniques

Resultats

☐ *Veure documents aportats*

Valoració

OBJECTIUS DEL TRACTAMENT

☒ *Neteja* ☐ *Eliminació intervencions anteriors* ☐ *Estabilització* ☐ *Restauració* ☐ *Consolidació* ☒ *Embalatge*

DOCUMENTACIÓ GRÀFICA

Més imatges

imatge inicial



imatge final







INTERVENCIONS ANTERIORS

Intervencions in situ

Acció	Producte	%	Disolvent	Sistema aplicació

Laboratori

Documentació aportada: ☐ *Gràfica* ☐ *Altres* ☐ *Veure observacions*

PROCÉS CONSERVACIÓ-RESTAURACIÓ

Neteja / Tractament químic

Tractament	Objectius	Producte	Sistema d'aplicació	Temps	TºC	Valoració
A	*eliminació de brutícia superficial*	*aigua 50% + alcohol 50%*	*cotó*			*suficient*
B	*eliminació de les iridescències*	*raspall sintètic, pinzell*	*neteja mecànica*			*suficient*

Restauració

Procediment	Producte	Aplicació

Consolidació

Tipus	Producte	%	Disolvent	Sistema aplicació

EMBALATGE / PRESENTACIÓ

Tipus	Producte
bossa hermètica	*polietilè*

REFERÈNCIES GRÀFIQUES

Nº Gràfic	Suport gràfic	Moment
I 11681 a	*foto digital*	*inicial*
I 11681 b	*foto digital*	*inicial*
F 11681 a	*foto digital*	*final*
F 11681 b	*foto digital*	*final*

OBSERVACIONS

RECOMANACIONS DE CONSERVACIÓ

H.R.	*30%*
T.Cº	*18 -20 ºC*
Lux	*entorn els 50 lux*

REFERÈNCIES BIBLIOGRÀFIQUES

TRACTAMENT

Efectuat per *Gamarra&Garcia. Montserrat Soriano*

Revisat per *Montserrat Pugès*

MHCB-Servei d'Arqueologia
Departament de Conservació-Restauració

Vidre

BDRestauració
R-11682

IDENTIFICACIÓ DE LA PEÇA

Objecte	Material de substrat	Tècnica	Descripció	Mesures	Dades arqueològiques
indeterminat	*vidre*	*bufat*	*(4 bosses) Fragments de vidre de diferents mides i colors.*	*h.*	Codi Interv.: *059/12* — Denominació intervenció: *Sotstinent Navarro*
Tipologia				*amp.*	**Identificació arqueològica**: *UE 412 / 122 / 402 / 200*
	Estrat superficial			*llarg.*	
Cronologia				*gruix*	
				∅	

ESTAT DE CONSERVACIÓ

Anàlisi visual

Estat peça	Núm fragments
peça incompleta	*(total)*

☐ *Documentació gràfica*
☐ *Veure observacions*

formes d'alteració

Substrat	Afectació	Estrat superficial	Afectació
dipòsit superficial	*extesa*		
iridescència	*extesa*		

Anàlisi físico-química

Objectius

Característiques tècniques

Resultats

☐ *Veure documents aportats*

Valoració

OBJECTIUS DEL TRACTAMENT

☒ *Neteja* ☐ *Eliminació intervencions anteriors* ☐ *Estabilització* ☐ *Restauració* ☐ *Consolidació* ☒ *Embalatge*

DOCUMENTACIÓ GRÀFICA

Més imatges

imatge inicial

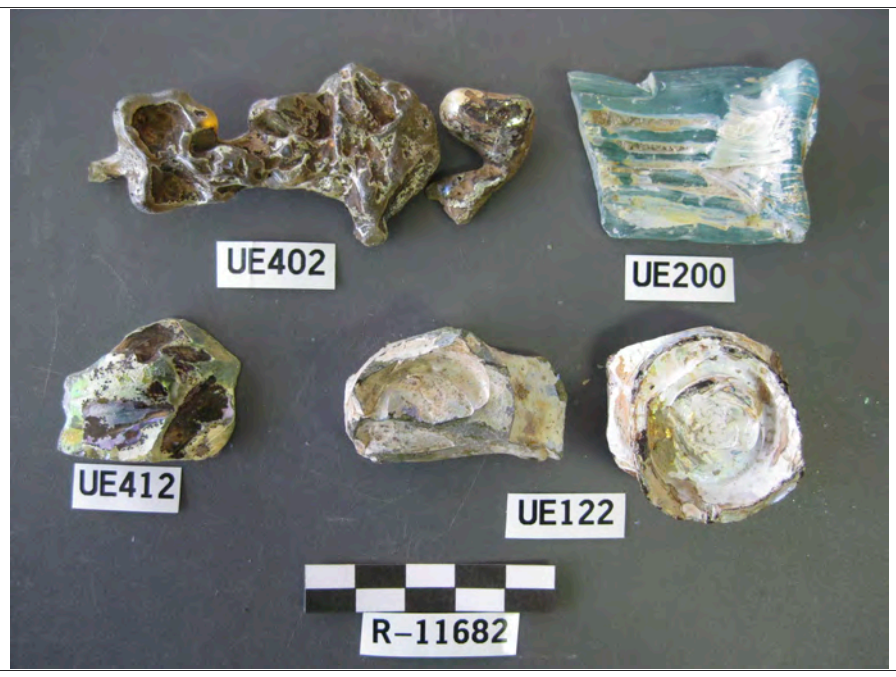

imatge final







INTERVENCIONS ANTERIORS

Intervencions in situ

Acció	Producte	%	Disolvent	Sistema aplicació

Laboratori

Documentació aportada: ☐ *Gràfica* ☐ *Altres* ☐ *Veure observacions*

PROCÉS CONSERVACIÓ-RESTAURACIÓ

Neteja / Tractament químic

Tractament	Objectius	Producte	Sistema d'aplicació	Temps	TºC	Valoració
A	*eliminació de brutícia superficial*	*aigua 50% + alcohol 50%*	*cotó i bisturí*			*suficient*
B	*eliminació de les iridescències*	*raspall sintètic, pinzell*	*neteja mecànica*			*suficient*

Restauració

Procediment	Producte	Aplicació

Consolidació

Tipus	Producte	%	Disolvent	Sistema aplicació

EMBALATGE / PRESENTACIÓ

Tipus	Producte
bossa hermètica	*polietilè*

REFERÈNCIES GRÀFIQUES

Nº Gràfic	Suport gràfic	Moment
I 11682 a		
I 11682 b		
F 11682 a		
F 11682 b		

OBSERVACIONS

RECOMANACIONS DE CONSERVACIÓ

H.R.	*30%*
T.Cº	*18 -20 ºC*
Lux	*entorn els 50 lux*

REFERÈNCIES BIBLIOGRÀFIQUES

TRACTAMENT

Efectuat per *Gamarra&Garcia. Montserrat Soriano*

Revisat per *Montserrat Pugès*

MHCB-Servei d'Arqueologia
Departament de Conservació-Restauració

Vidre

BDRestauració
R-11683

IDENTIFICACIÓ DE LA PEÇA

Objecte	Material de substrat	Tècnica
indeterminat	*vidre*	*bufat*

Tipologia

Cronologia

Estrat superficial

Descripció

Fragments de vidre de diferents mides i colors.
3frag. vora. 1frag. nansa. 1frag. fons copa. 1frag. escoria.
7 frag. sense forma.

Mesures

h.	
amp.	
llarg.	
gruix	
∅	

Dades arqueològiques

Codi Interv.	Denominació intervenció
059/12	*Sotstinent Navarro*

Identificació arqueològica

UE 295

ESTAT DE CONSERVACIÓ

Anàlisi visual

Estat peça	Núm fragments
peça incompleta	*14*

☒ *Documentació gràfica*
☐ *Veure observacions*

formes d'alteració

Substrat	Afectació	Estrat superficial	Afectació
dipòsit superficial	*puntual*		
iridescència	*extesa*		

Anàlisi físico-química

Objectius

Característiques tècniques

Resultats

☐ *Veure documents aportats*

Valoració

OBJECTIUS DEL TRACTAMENT

☒ *Neteja* ☐ *Eliminació intervencions anteriors* ☐ *Estabilització* ☐ *Restauració* ☐ *Consolidació* ☒ *Embalatge*

DOCUMENTACIÓ GRÀFICA

Més imatges

imatge inicial



imatge final



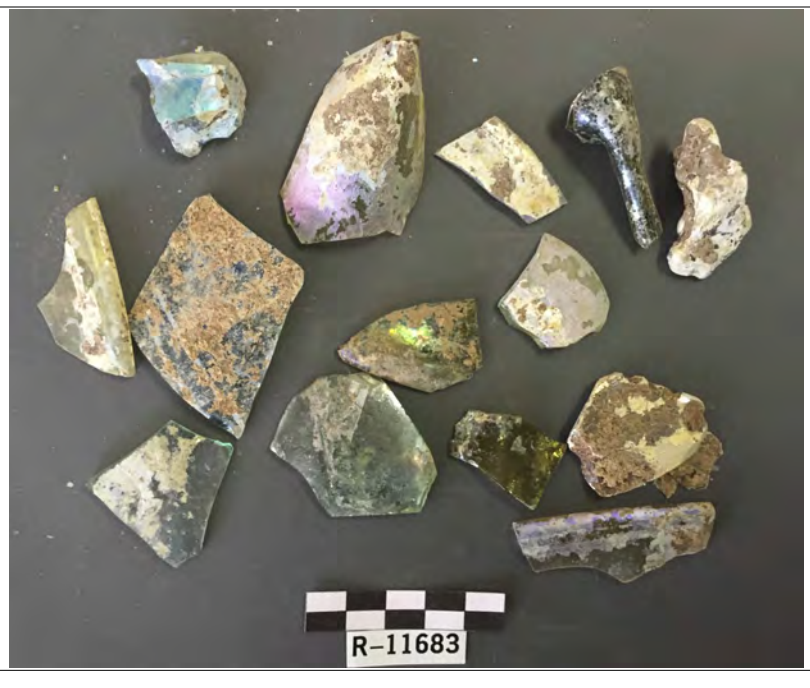



INTERVENCIONS ANTERIORS

Intervencions in situ

Acció	Producte	%	Disolvent	Sistema aplicació

Laboratori

Documentació aportada: ☐ *Gràfica* ☐ *Altres* ☐ *Veure observacions*

PROCÉS CONSERVACIÓ-RESTAURACIÓ

Neteja / Tractament químic

Tractament	Objectius	Producte	Sistema d'aplicació	Temps	TºC	Valoració
A	*eliminació de brutícia superficial*	*aigua 50% + alcohol 50%*	*cotó i bisturí*			*suficient*
B	*eliminació de les iridescències*	*raspall sintètic, pinzell*	*neteja mecànica*			*suficient*

Restauració

Procediment	Producte	Aplicació

Consolidació

Tipus	Producte	%	Disolvent	Sistema aplicació

EMBALATGE / PRESENTACIÓ

Tipus	Producte
bossa hermètica	*polietilè*

REFERÈNCIES GRÀFIQUES

Nº Gràfic	Suport gràfic	Moment
I 11683 a	*foto digital*	*inicial*
I 11683 b	*foto digital*	*inicial*
F 11683 a	*foto digital*	*final*
F 11683 b	*foto digital*	*final*

OBSERVACIONS

RECOMANACIONS DE CONSERVACIÓ

H.R.	*30%*
T.Cº	*18 -20 ºC*
Lux	*entorn els 50 lux*

REFERÈNCIES BIBLIOGRÀFIQUES

TRACTAMENT

Efectuat per *Gamarra&Garcia. Montserrat Soriano*

Revisat per *Montserrat Pugès*

MHCB-Servei d'Arqueologia
Departament de Conservació-Restauració

Vidre

BDRestauració
R-11684

IDENTIFICACIÓ DE LA PEÇA

Objecte	Material de substrat	Tècnica
indeterminat	*vidre*	*bufat*

Tipologia

Cronologia

Estrat superficial

Descripció: *Fragment de vidre de diferents mides i colors.*

Mesures

h.	
amp.	
llarg.	
gruix	
∅	

Dades arqueològiques

Codi Interv.	Denominació intervenció
059/12	*Sotstinent Navarro*

Identificació arqueològica: *UE 204*

ESTAT DE CONSERVACIÓ

Anàlisi visual

Estat peça	Núm fragments
peça incompleta	*14*

☒ *Documentació gràfica*
☐ *Veure observacions*

formes d'alteració

Substrat	Afectació	Estrat superficial	Afectació
brutícia superficial	*puntual*		
iridescència	*extesa*		

Anàlisi físico-química

Objectius

Característiques tècniques

Resultats

☐ *Veure documents aportats*

Valoració

OBJECTIUS DEL TRACTAMENT

☒ *Neteja* ☐ *Eliminació intervencions anteriors* ☐ *Estabilització* ☐ *Restauració* ☐ *Consolidació* ☒ *Embalatge*

DOCUMENTACIÓ GRÀFICA

Més imatges

imatge inicial



imatge final



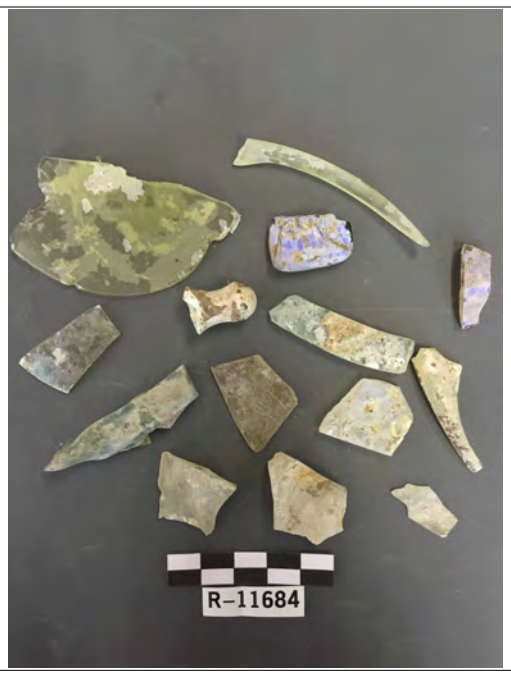



INTERVENCIONS ANTERIORS

Intervencions in situ

Acció	Producte	%	Disolvent	Sistema aplicació

Laboratori

Documentació aportada: ☐ *Gràfica* ☐ *Altres* ☐ *Veure observacions*

PROCÉS CONSERVACIÓ-RESTAURACIÓ

Neteja / Tractament químic

Tractament	Objectius	Producte	Sistema d'aplicació	Temps	TºC	Valoració
A	*eliminació de brutícia superficial*	*aigua 50% + alcohol 50%*	*cotó i bisturí*			
B	*eliminació de les iridescències*	*raspall sintètic, pinzell*	*neteja mecànica*			

Restauració

Procediment	Producte	Aplicació

Consolidació

Tipus	Producte	%	Disolvent	Sistema aplicació

EMBALATGE / PRESENTACIÓ

Tipus	Producte
bossa hermètica	*polietilè*

REFERÈNCIES GRÀFIQUES

Nº Gràfic	Suport gràfic	Moment
I 11684 a	*foto digital*	*inicial*
I 11684 b	*foto digital*	*inicial*
F 11684 a	*foto digital*	*final*
F 11684 b	*foto digital*	*final*

OBSERVACIONS

RECOMANACIONS DE CONSERVACIÓ

H.R.	*30%*
T.Cº	*18 -20 ºC*
Lux	*entorn els 50 lux*

REFERÈNCIES BIBLIOGRÀFIQUES

TRACTAMENT

Efectuat per *Gamarra&Garcia. Montserrat Soriano*

Revisat per *Montserrat Pugès*

MHCB-Servei d'Arqueologia
Departament de Conservació-Restauració

Vidre

BDRestauració
R-11685

IDENTIFICACIÓ DE LA PEÇA

Objecte	Material de substrat	Tècnica	Descripció	Mesures
indeterminat	*vidre*	*bufat*	*(2 bosses) Fragments de vidre de diferents mides i colors.*	*h.*
Tipologia				*amp.*
	Estrat superficial			*llarg.*
Cronologia				*gruix*
				∅

Dades arqueològiques

Codi Interv.	Denominació intervenció
059/12	*Sotstinent Navarro*

Identificació arqueològica

UE 450 UE 457

ESTAT DE CONSERVACIÓ

Anàlisi visual

Estat peça	Núm fragments
peça incompleta	*(total) 14*

☒ *Documentació gràfica*
☐ *Veure observacions*

formes d'alteració

Substrat	Afectació	Estrat superficial	Afectació
dipòsit superficial	*puntual*		
iridescència	*extesa*		

Anàlisi físico-química

Objectius

Característiques tècniques

Resultats

☐ *Veure documents aportats*

Valoració

OBJECTIUS DEL TRACTAMENT

☒ *Neteja* ☐ *Eliminació intervencions anteriors* ☐ *Estabilització* ☐ *Restauració* ☐ *Consolidació* ☒ *Embalatge*

DOCUMENTACIÓ GRÀFICA

Més imatges

imatge inicial



imatge final







INTERVENCIONS ANTERIORS

Intervencions in situ

Acció	Producte	%	Disolvent	Sistema aplicació

Laboratori

Documentació aportada: ☐ *Gràfica* ☐ *Altres* ☐ *Veure observacions*

PROCÉS CONSERVACIÓ-RESTAURACIÓ

Neteja / Tractament químic

Tractament	Objectius	Producte	Sistema d'aplicació	Temps	TºC	Valoració
A	*eliminació de brutícia superficial*	*aigua 50% + alcohol 50%*	*cotó i bisturí*			*suficient*
B	*eliminació de les iridescències*	*raspall sintètic, pinzell*	*neteja mecànica*			*suficient*

Restauració

Procediment	Producte	Aplicació

Consolidació

Tipus	Producte	%	Disolvent	Sistema aplicació

EMBALATGE / PRESENTACIÓ

Tipus	Producte
bossa hermètica	*polietilè*

REFERÈNCIES GRÀFIQUES

Nº Gràfic	Suport gràfic	Moment
I 11685 a	*foto digital*	*inicial*
I 11658 b	*foto digital*	*inicial*
F 11658 a	*foto digital*	*final*
F 11658 b	*foto digital*	*final*

OBSERVACIONS

RECOMANACIONS DE CONSERVACIÓ

H.R.	*30%*
T.Cº	*18 -20 ºC*
Lux	*entorn els 50 lux*

REFERÈNCIES BIBLIOGRÀFIQUES

TRACTAMENT

Efectuat per *Gamarra&Garcia. Montserrat Soriano*

Revisat per *Montserrat Pugès*

MHCB-Servei d'Arqueologia
Departament de Conservació-Restauració

Vidre

BDRestauració
R-11686

IDENTIFICACIÓ DE LA PEÇA

Objecte	Material de substrat	Tècnica	Descripció	Mesures
indeterminat	*vidre*	*bufat*	*(2 bosses) Fragments de vidre de diferents mides i colors.*	*h.*
Tipologia				*amp.*
	Estrat superficial			*llarg.*
Cronologia				*gruix*
				∅

Dades arqueològiques

Codi Interv.	Denominació intervenció
059/12	*Sotstinent Navarro*

Identificació arqueològica

UE 397 UE 204

ESTAT DE CONSERVACIÓ

Anàlisi visual

Estat peça	Núm fragments
peça incompleta	*7 (total)*

☒ *Documentació gràfica*
☐ *Veure observacions*

formes d'alteració

Substrat	Afectació	Estrat superficial	Afectació
dipòsit superficial	*puntual*		
iridescència	*extesa*		

Anàlisi físico-química

Objectius

Característiques tècniques

Resultats

☐ *Veure documents aportats*

Valoració

OBJECTIUS DEL TRACTAMENT

☒ *Neteja* ☐ *Eliminació intervencions anteriors* ☐ *Estabilització* ☐ *Restauració* ☐ *Consolidació* ☒ *Embalatge*

DOCUMENTACIÓ GRÀFICA

Més imatges

imatge inicial

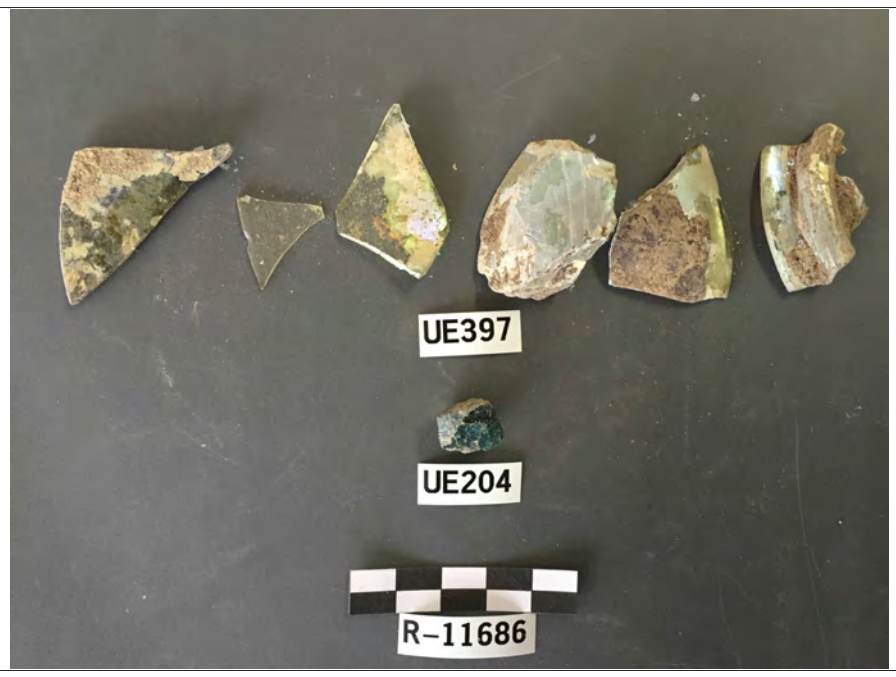

imatge final



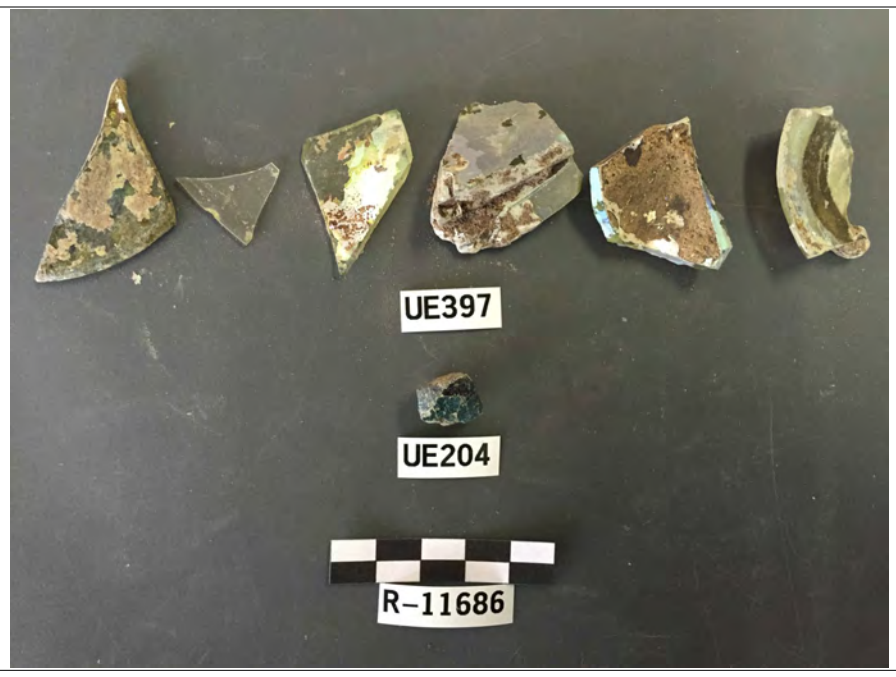



INTERVENCIONS ANTERIORS

Intervencions in situ

Acció	Producte	%	Disolvent	Sistema aplicació

Laboratori

Documentació aportada: ☐ *Gràfica* ☐ *Altres* ☐ *Veure observacions*

PROCÉS CONSERVACIÓ-RESTAURACIÓ

Neteja / Tractament químic

Tractament	Objectius	Producte	Sistema d'aplicació	Temps	TºC	Valoració
A	*eliminació de brutícia superficial*	*aigua 50% + alcohol 50%*	*cotó i bisturí*			*suficient*
B	*eliminació de les iridescències*	*raspall sintètic, pinzell*	*neteja mecànica*			*suficient*

Restauració

Procediment	Producte	Aplicació

Consolidació

Tipus	Producte	%	Disolvent	Sistema aplicació

EMBALATGE / PRESENTACIÓ

Tipus	Producte
bossa hermètica	*polietilè*

REFERÈNCIES GRÀFIQUES

Nº Gràfic	Suport gràfic	Moment
I 11686 a	*foto digital*	*inicial*
I 11686 b	*foto digital*	*inicial*
F 11686 a	*foto digital*	*final*
F 11686 b	*foto digital*	*final*

OBSERVACIONS

RECOMANACIONS DE CONSERVACIÓ

H.R.	*30%*
T.Cº	*18 -20 ºC*
Lux	*entorn els 50 lux*

REFERÈNCIES BIBLIOGRÀFIQUES

TRACTAMENT

Efectuat per *Gamarra&Garcia. Montserrat Soriano*

Revisat per *Montserrat Pugès*

MHCB-Servei d'Arqueologia
Departament de Conservació-Restauració

Vidre

BDRestauració
R-11687

IDENTIFICACIÓ DE LA PEÇA

Objecte	Material de substrat	Tècnica	Descripció	Mesures
indeterminat	*vidre*	*bufat*	*(3 bosses) Fragments de vidre de diferents mides i colors.*	*h.*
Tipologia				*amp.*
	Estrat superficial			*llarg.*
Cronologia				*gruix*
				∅

Dades arqueològiques

Codi Interv.	Denominació intervenció
059/12	*Sotstinent Navarro*

Identificació arqueològica

UE 534 UE 528 UE 397

ESTAT DE CONSERVACIÓ

Anàlisi visual

Estat peça	Núm fragments
peça incompleta	*9 (total)*

☒ *Documentació gràfica*
☐ *Veure observacions*

formes d'alteració

Substrat	Afectació	Estrat superficial	Afectació
dipòsit superficial terra	*puntual*		
concreció	*puntual*		
iridescència	*extesa*		

Anàlisi físico-química

Objectius

Característiques tècniques

Resultats

☐ *Veure documents aportats*

Valoració

OBJECTIUS DEL TRACTAMENT

☒ *Neteja* ☐ *Eliminació intervencions anteriors* ☐ *Estabilització* ☐ *Restauració* ☐ *Consolidació* ☒ *Embalatge*

DOCUMENTACIÓ GRÀFICA

Més imatges

imatge inicial

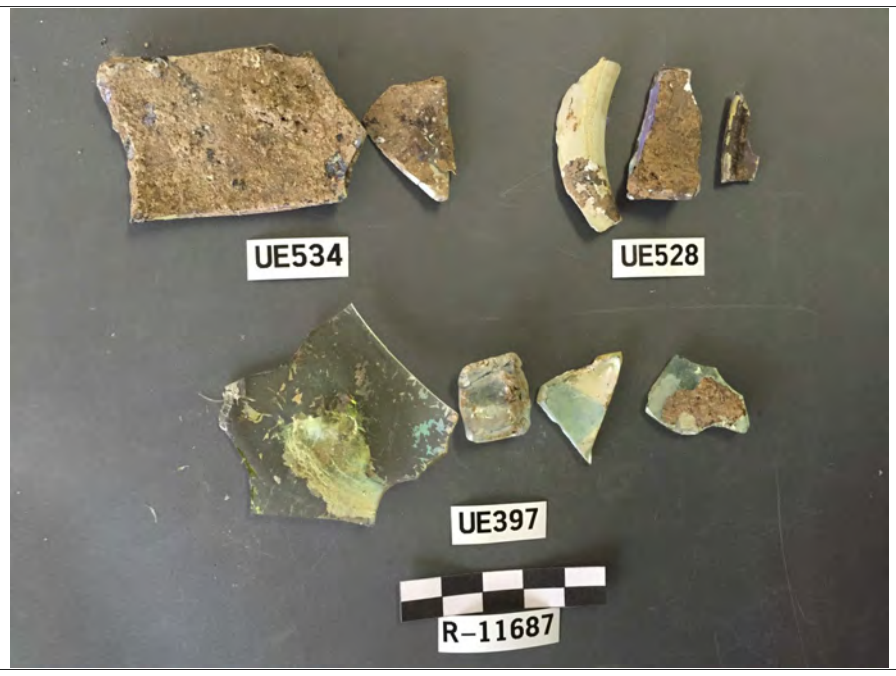

imatge final

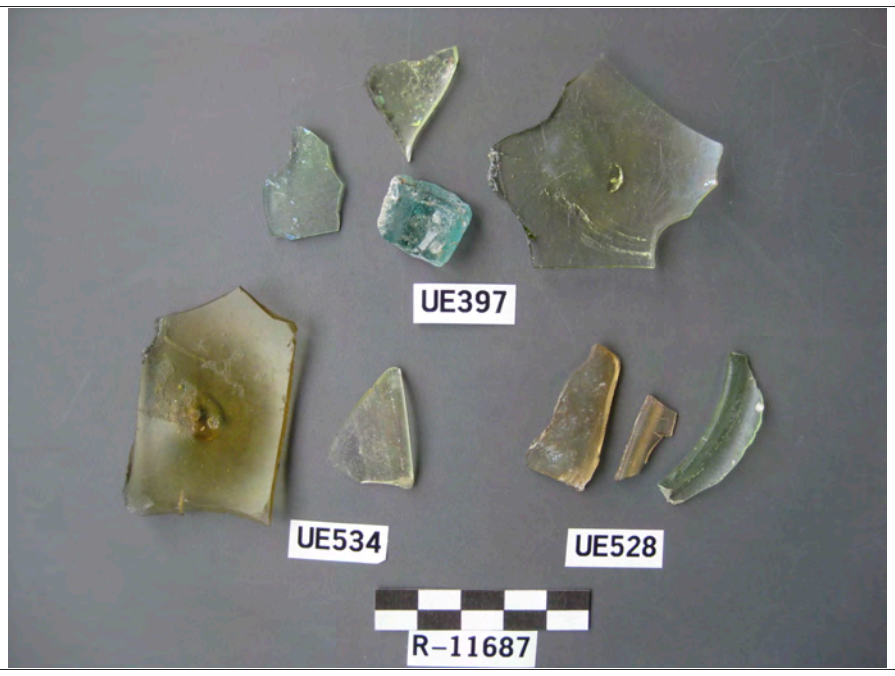

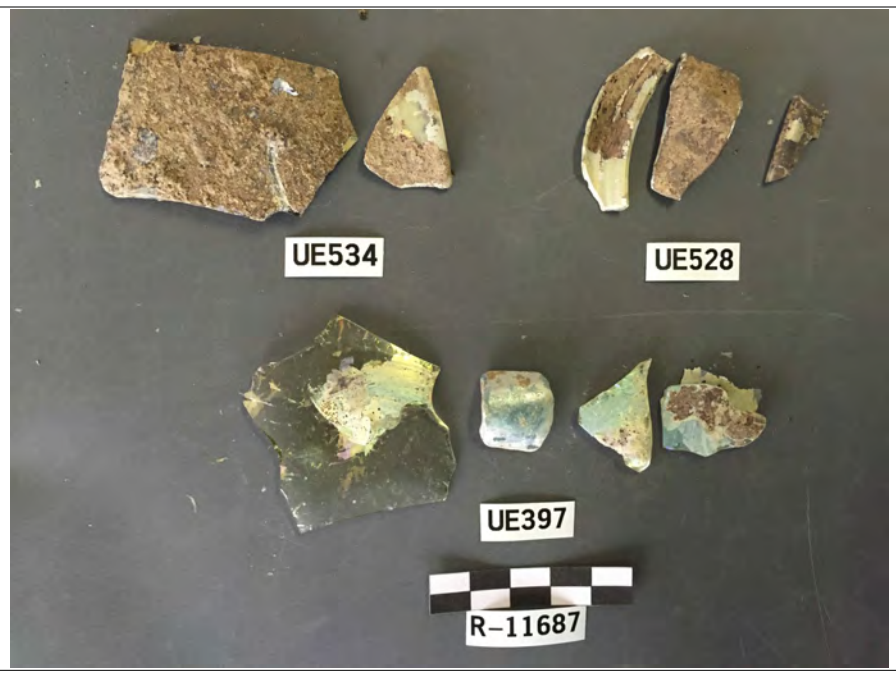



INTERVENCIONS ANTERIORS

Intervencions in situ

Acció	Producte	%	Disolvent	Sistema aplicació

Laboratori

Documentació aportada: ☐ *Gràfica* ☐ *Altres* ☐ *Veure observacions*

PROCÉS CONSERVACIÓ-RESTAURACIÓ

Neteja / Tractament químic

Tractament	Objectius	Producte	Sistema d'aplicació	Temps	TºC	Valoració
A	*eliminació de brutícia superficial*	*aigua 50% + alcohol 50%*	*cotó i bisturí*			*suficient*
B	*eliminació de les iridescències*	*raspall sintètic, pinzell*	*neteja mecànica*			*suficient*

Restauració

Procediment	Producte	Aplicació

Consolidació

Tipus	Producte	%	Disolvent	Sistema aplicació

EMBALATGE / PRESENTACIÓ

Tipus	Producte
bossa hermètica	*polietilè*

REFERÈNCIES GRÀFIQUES

Nº Gràfic	Suport gràfic	Moment
I 11687 a	*foto digital*	*inicial*
I 11687 b	*foto digital*	*inicial*
F 11687 a	*foto digital*	*final*
F 11687 b	*foto digital*	*final*

OBSERVACIONS

RECOMANACIONS DE CONSERVACIÓ

H.R.	*30%*
T.Cº	*18 -20 ºC*
Lux	*entorn els 50 lux*

REFERÈNCIES BIBLIOGRÀFIQUES

TRACTAMENT

Efectuat per *Gamarra&Garcia. Montserrat Soriano*

Revisat per *Montserrat Pugès*

MHCB-Servei d'Arqueologia
Departament de Conservació-Restauració

Vidre

BDRestauració
R-11688

IDENTIFICACIÓ DE LA PEÇA

Objecte	Material de substrat	Tècnica
indeterminat	*vidre*	*bufat*

Tipologia

Cronologia

Estrat superficial

Descripció

(4 Bosses)
Fragments de vidre de diferents mides i colors.

Mesures

h.	
amp.	
llarg.	
gruix	
∅	

Dades arqueològiques

Codi Interv.	Denominació intervenció
059/12	*Sotstinent Navarro*

Identificació arqueològica

UE 467 UE 459 UE 455 UE 461

ESTAT DE CONSERVACIÓ

Anàlisi visual

Estat peça	Núm fragments
peça incompleta	*10 (total)*

☒ *Documentació gràfica*
☐ *Veure observacions*

formes d'alteració

Substrat	Afectació	Estrat superficial	Afectació
brutícia superficial	*extesa*		
iridescència	*extesa*		

Anàlisi físico-química

Objectius

Característiques tècniques

Resultats

☐ *Veure documents aportats*

Valoració

OBJECTIUS DEL TRACTAMENT

☒ *Neteja* ☐ *Eliminació intervencions anteriors* ☐ *Estabilització* ☐ *Restauració* ☐ *Consolidació* ☒ *Embalatge*

DOCUMENTACIÓ GRÀFICA

Més imatges

imatge inicial



imatge final



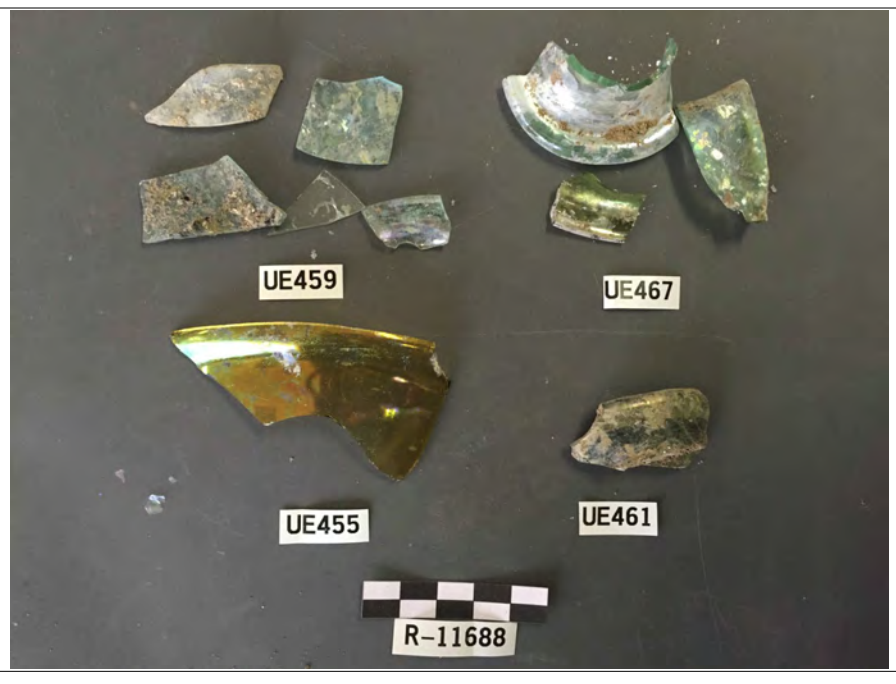



INTERVENCIONS ANTERIORS

Intervencions in situ

Acció	Producte	%	Disolvent	Sistema aplicació

Laboratori

Documentació aportada: ☐ *Gràfica* ☐ *Altres* ☐ *Veure observacions*

PROCÉS CONSERVACIÓ-RESTAURACIÓ

Neteja / Tractament químic

Tractament	Objectius	Producte	Sistema d'aplicació	Temps	TºC	Valoració
A	*eliminació de brutícia superficial*	*aigua 50% + alcohol 50%*	*cotó i bisturí*			*suficient*
B	*eliminació de les iridescències*	*raspall sintètic, pinzell*	*neteja mecànica*			*suficient*

Restauració

Procediment	Producte	Aplicació

Consolidació

Tipus	Producte	%	Disolvent	Sistema aplicació

EMBALATGE / PRESENTACIÓ

Tipus	Producte
bossa hermètica	*polietilè*

REFERÈNCIES GRÀFIQUES

Nº Gràfic	Suport gràfic	Moment
I 11688 a	*foto digital*	*inicial*
I 11688 b	*foto digital*	*inicial*
F 11688 a	*foto digital*	*final*
F 11688 b	*foto digital*	*final*

OBSERVACIONS

RECOMANACIONS DE CONSERVACIÓ

H.R.	*30%*
T.Cº	*18 -20 ºC*
Lux	*entorn els 50 lux*

REFERÈNCIES BIBLIOGRÀFIQUES

TRACTAMENT

Efectuat per *Gamarra&Garcia. Montserrat Soriano*

Revisat per *Montserrat Pugès*

MHCB-Servei d'Arqueologia
Departament de Conservació-Restauració

Vidre

BDRestauració
R-11703

IDENTIFICACIÓ DE LA PEÇA

Objecte	Material de substrat	Tècnica	Descripció	Mesures
indeterminat	*vidre*	*bufat*	*(6 bosses) Fragments de vidre de diferents mides i colors*	*h.*
				amp.
Tipologia				*llarg.*
	Estrat superficial			*gruix*
Cronologia				∅

Dades arqueològiques

Codi Interv.	Denominació intervenció
059/12	*Sotstinent Navarro*

Identificació arqueològica

UE422 UE427 UE340 UE397 UE338 UE404

ESTAT DE CONSERVACIÓ

Anàlisi visual

Estat peça	Núm fragments
peça incompleta	*10 (total)*

☒ *Documentació gràfica*
☐ *Veure observacions*

formes d'alteració

Substrat	Afectació	Estrat superficial	Afectació
dipòsit superficial terra	*extesa*		
brutícia superficial	*extesa*		
iridescència	*extesa*		

Anàlisi físico-química

Objectius

Característiques tècniques

Resultats

☐ *Veure documents aportats*

Valoració

OBJECTIUS DEL TRACTAMENT

☒ *Neteja* ☐ *Eliminació intervencions anteriors* ☐ *Estabilització* ☐ *Restauració* ☐ *Consolidació* ☒ *Embalatge*

DOCUMENTACIÓ GRÀFICA

Més imatges

imatge inicial



imatge final







INTERVENCIONS ANTERIORS

Intervencions in situ

Acció	Producte	%	Disolvent	Sistema aplicació

Laboratori

Documentació aportada: ☐ *Gràfica* ☐ *Altres* ☐ *Veure observacions*

PROCÉS CONSERVACIÓ-RESTAURACIÓ

Neteja / Tractament químic

Tractament	Objectius	Producte	Sistema d'aplicació	Temps	TºC	Valoració
A	*eliminació de brutícia superficial*	*aigua 50% + alcohol 50%*	*cotó i bisturí*			*suficient*
B	*eliminació de les iridescències*	*raspall sintètic, pinzell*	*neteja mecànica*			*suficient*

Restauració

Procediment	Producte	Aplicació

Consolidació

Tipus	Producte	%	Disolvent	Sistema aplicació

EMBALATGE / PRESENTACIÓ

Tipus	Producte
bossa hermètica	*polietilè*

REFERÈNCIES GRÀFIQUES

Nº Gràfic	Suport gràfic	Moment
I 11703 a	*foto digital*	*inicial*
I 11703 b	*foto digital*	*inicial*
F 11703 a	*foto digital*	*final*
F 11704 b	*foto digital*	*final*

OBSERVACIONS

RECOMANACIONS DE CONSERVACIÓ

H.R.	*30%*
T.Cº	*18 -20 ºC*
Lux	*entorn els 50 lux*

REFERÈNCIES BIBLIOGRÀFIQUES

TRACTAMENT

Efectuat per *Gamarra&Garcia. Montserrat Soriano*

Revisat per *Montserrat Pugès*

MHCB-Servei d'Arqueologia
Departament de Conservació-Restauració

Vidre

BDRestauració
R-11704

IDENTIFICACIÓ DE LA PEÇA

Objecte	Material de substrat	Tècnica
indeterminat	*vidre*	*bufat*

Tipologia

Cronologia

Estrat superficial

Descripció

(2 Bosses)
Fragments de vidre de diferents mides i colors.

Mesures

h.	
amp.	
llarg.	
gruix	
∅	

Dades arqueològiques

Codi Interv.	Denominació intervenció
059/12	*Sotstinent Navarro*

Identificació arqueològica

UE 338 UE 318

ESTAT DE CONSERVACIÓ

Anàlisi visual

Estat peça	Núm fragments
peça incompleta	*18 (total)*

☒ *Documentació gràfica*
☐ *Veure observacions*

formes d'alteració

Substrat	Afectació	Estrat superficial	Afectació
dipòsit superficial	*extesa*		
iridescència	*extesa*		

Anàlisi físico-química

Objectius

Característiques tècniques

Resultats

☐ *Veure documents aportats*

Valoració

OBJECTIUS DEL TRACTAMENT

☐ *Neteja* ☐ *Eliminació intervencions anteriors* ☐ *Estabilització* ☐ *Restauració* ☐ *Consolidació* ☐ *Embalatge*

DOCUMENTACIÓ GRÀFICA

Més imatges

imatge inicial



imatge final







INTERVENCIONS ANTERIORS

Intervencions in situ

Acció	Producte	%	Disolvent	Sistema aplicació

Laboratori

Documentació aportada: ☐ *Gràfica* ☐ *Altres* ☐ *Veure observacions*

PROCÉS CONSERVACIÓ-RESTAURACIÓ

Neteja / Tractament químic

Tractament	Objectius	Producte	Sistema d'aplicació	Temps	TºC	Valoració
A	*eliminació de brutícia superficial*	*aigua 50% + alcohol 50%*	*cotó i bisturí*			*suficient*
B	*eliminació de les iridescències*	*raspall sintètic, pinzell*	*neteja mecànica*			*suficient*

Restauració

Procediment	Producte	Aplicació

Consolidació

Tipus	Producte	%	Disolvent	Sistema aplicació

EMBALATGE / PRESENTACIÓ

Tipus	Producte
bossa hermètica	*polietilè*

REFERÈNCIES GRÀFIQUES

Nº Gràfic	Suport gràfic	Moment
I 11704 a	*foto digital*	*inicial*
I 11704 b	*foto digital*	*inicial*
F 11704 a	*foto digital*	*final*
F 11704 b	*foto digital*	*final*

OBSERVACIONS

RECOMANACIONS DE CONSERVACIÓ

H.R.	*30%*
T.Cº	*18 -20 ºC*
Lux	*entorn els 50 lux*

REFERÈNCIES BIBLIOGRÀFIQUES

TRACTAMENT

Efectuat per *Gamarra&Garcia. Montserrat Soriano*

Revisat per *Montserrat Pugès*

MHCB-Servei d'Arqueologia
Departament de Conservació-Restauració

Vidre

BDRestauració
R-11705

IDENTIFICACIÓ DE LA PEÇA

Objecte	Material de substrat	Tècnica	Descripció	Mesures
indeterminat	*vidre*	*bufat*	*(6 Bosses)* *Fragments de vidre de diferents mides i colors.*	*h.* *amp.* *llarg.* *gruix* *Ø*

Tipologia

Cronologia

Estrat superficial

Dades arqueològiques

Codi Interv.	Denominació intervenció
059/12	*Sotstinent Navarro*

Identificació arqueològica

UE296 UE316 UE324 UE318 UE327 UE435

ESTAT DE CONSERVACIÓ

Anàlisi visual

Estat peça	Núm fragments
peça incompleta	*12 (total)*

☒ *Documentació gràfica*
☐ *Veure observacions*

formes d'alteració

Substrat	Afectació	Estrat superficial	Afectació
dipòsit superficial	*extesa*		
iridescència	*extesa*		
opacificació			

Anàlisi físico-química

Objectius

Característiques tècniques

Resultats

☐ *Veure documents aportats*

Valoració

OBJECTIUS DEL TRACTAMENT

☐ *Neteja* ☐ *Eliminació intervencions anteriors* ☐ *Estabilització* ☐ *Restauració* ☐ *Consolidació* ☐ *Embalatge*

DOCUMENTACIÓ GRÀFICA

Més imatges

imatge inicial



imatge final







INTERVENCIONS ANTERIORS

Intervencions in situ

Acció	Producte	%	Disolvent	Sistema aplicació

Laboratori

Documentació aportada: ☐ *Gràfica* ☐ *Altres* ☐ *Veure observacions*

PROCÉS CONSERVACIÓ-RESTAURACIÓ

Neteja / Tractament químic

Tractament	Objectius	Producte	Sistema d'aplicació	Temps	TºC	Valoració
A	*eliminació de brutícia superficial*	*aigua 50% + alcohol 50%*	*cotó i bisturí*			*suficient*
B	*eliminació de les iridescències*	*raspall sintètic, pinzell*	*neteja mecànica*			*suficient*

Restauració

Procediment	Producte	Aplicació

Consolidació

Tipus	Producte	%	Disolvent	Sistema aplicació

EMBALATGE / PRESENTACIÓ

Tipus	Producte
bossa hermètica	*bossa hermètica*

REFERÈNCIES GRÀFIQUES

Nº Gràfic	Suport gràfic	Moment
I 11705 a	*foto digital*	*inicial*
I 11705 b	*foto digital*	*inicial*
F 11705 a	*foto digital*	*final*
F 11705 b	*foto digital*	*final*

OBSERVACIONS

RECOMANACIONS DE CONSERVACIÓ

H.R.	*30%*
T.Cº	*18 -20 ºC*
Lux	*entorn els 50 lux*

REFERÈNCIES BIBLIOGRÀFIQUES

TRACTAMENT

Efectuat per *Gamarra&Garcia. Montserrat Soriano*

Revisat per *Montserrat Pugès*

MHCB-Servei d'Arqueologia
Departament de Conservació-Restauració

Vidre

BDRestauració
R-11706

IDENTIFICACIÓ DE LA PEÇA

Objecte	Material de substrat	Tècnica	Descripció	Mesures
indeterminat	*vidre*	*bufat*	*(4 bosses) Fragments de vidre de diferents mides i colors*	*h.*
Tipologia				*amp.*
	Estrat superficial			*llarg.*
Cronologia				*gruix*
				∅

Dades arqueològiques

Codi Interv.	Denominació intervenció
059/12	*Sotstinent Navarro*

Identificació arqueològica

UE404 UE318 UE402 UE345

ESTAT DE CONSERVACIÓ

Anàlisi visual

Estat peça	Núm fragments
peça incompleta	

☒ *Documentació gràfica*
☐ *Veure observacions*

formes d'alteració

Substrat	Afectació	Estrat superficial	Afectació
dipòsit superficial	*extesa*		
iridescència	*extesa*		

Anàlisi físico-química

Objectius

Característiques tècniques

Resultats

☐ *Veure documents aportats*

Valoració

OBJECTIUS DEL TRACTAMENT

☒ *Neteja* ☐ *Eliminació intervencions anteriors* ☐ *Estabilització* ☐ *Restauració* ☐ *Consolidació* ☒ *Embalatge*

DOCUMENTACIÓ GRÀFICA

Més imatges

imatge inicial

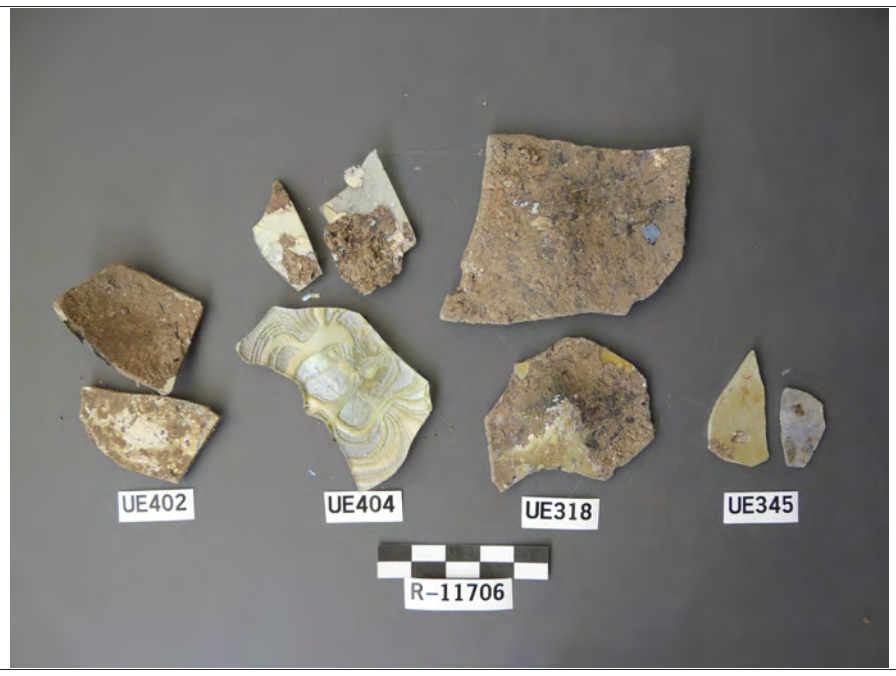

imatge final

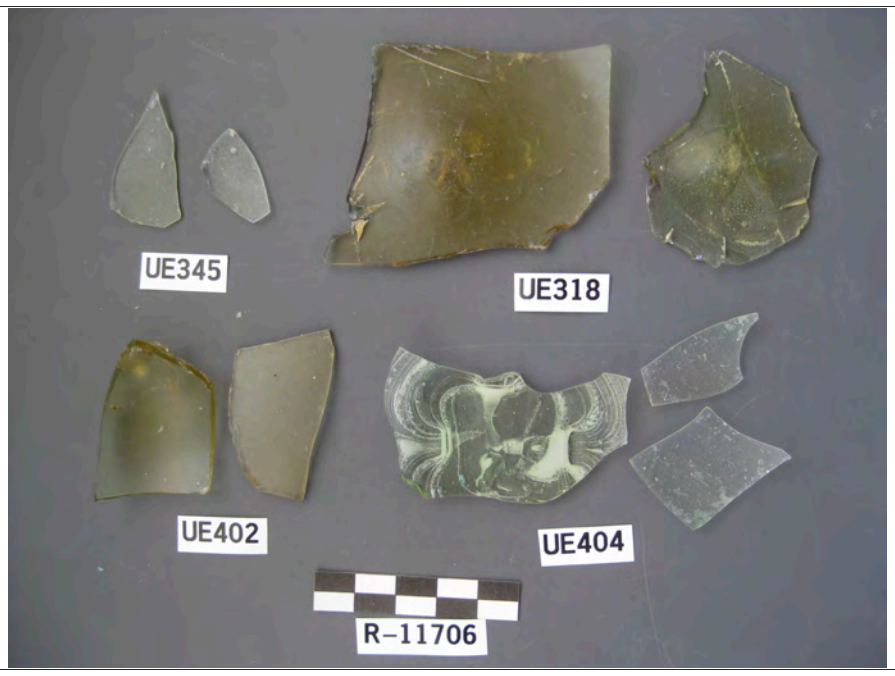





INTERVENCIONS ANTERIORS

Intervencions in situ

Acció	Producte	%	Disolvent	Sistema aplicació

Laboratori

Documentació aportada: ☐ *Gràfica* ☐ *Altres* ☐ *Veure observacions*

PROCÉS CONSERVACIÓ-RESTAURACIÓ

Neteja / Tractament químic

Tractament	Objectius	Producte	Sistema d'aplicació	Temps	TºC	Valoració
A	*eliminació de brutícia superficial*	*aigua 50% + alcohol 50%*	*cotó i bisturí*			*suficient*
B	*eliminació de les iridescències*	*raspall sintètic, pinzell*	*neteja mecànica*			*suficient*

Restauració

Procediment	Producte	Aplicació

Consolidació

Tipus	Producte	%	Disolvent	Sistema aplicació

EMBALATGE / PRESENTACIÓ

Tipus	Producte
bossa hermètica	*polietilè*

REFERÈNCIES GRÀFIQUES

Nº Gràfic	Suport gràfic	Moment
I 11706 a	*foto digital*	*inicial*
I 11706 b	*foto digital*	*inicial*
F 11706 a	*foto digital*	*final*
F 11706 b	*foto digital*	*final*

OBSERVACIONS

RECOMANACIONS DE CONSERVACIÓ

H.R.	*30%*
T.Cº	*18 -20 ºC*
Lux	*entorn els 50 lux*

REFERÈNCIES BIBLIOGRÀFIQUES

TRACTAMENT

Efectuat per

Revisat per

MHCB-Servei d'Arqueologia
Departament de Conservació-Restauració

Vidre

BDRestauració
R-11707

IDENTIFICACIÓ DE LA PEÇA

Objecte	Material de substrat	Tècnica	Descripció	Mesures
indeterminat	*vidre*	*bufat*	*Fragment de diferents mides i colors. Diferents peces.*	*h.*
Tipologia				*amp.*
	Estrat superficial			*llarg.*
Cronologia				*gruix*
				∅

Dades arqueològiques

Codi Interv.	Denominació intervenció
059/12	*Sotstinent Navarro*

Identificació arqueològica

UE 12

ESTAT DE CONSERVACIÓ

Anàlisi visual

Estat peça	Núm fragments
peça incompleta	*17*

☒ *Documentació gràfica*
☐ *Veure observacions*

formes d'alteració

Substrat	Afectació	Estrat superficial	Afectació
dipòsit superficial terra	*extesa*		
brutícia superficial	*extesa*		
iridescència	*extesa*		

Anàlisi físico-química

Objectius

Característiques tècniques

Resultats

☐ *Veure documents aportats*

Valoració

OBJECTIUS DEL TRACTAMENT

☒ *Neteja* ☐ *Eliminació intervencions anteriors* ☐ *Estabilització* ☐ *Restauració* ☐ *Consolidació* ☒ *Embalatge*

DOCUMENTACIÓ GRÀFICA

Més imatges

imatge inicial

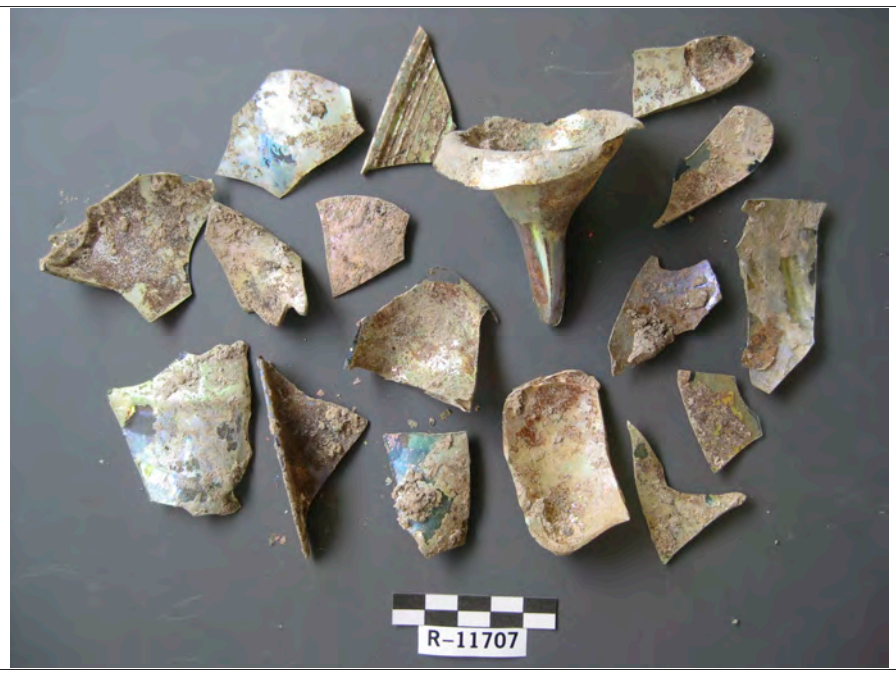

imatge final

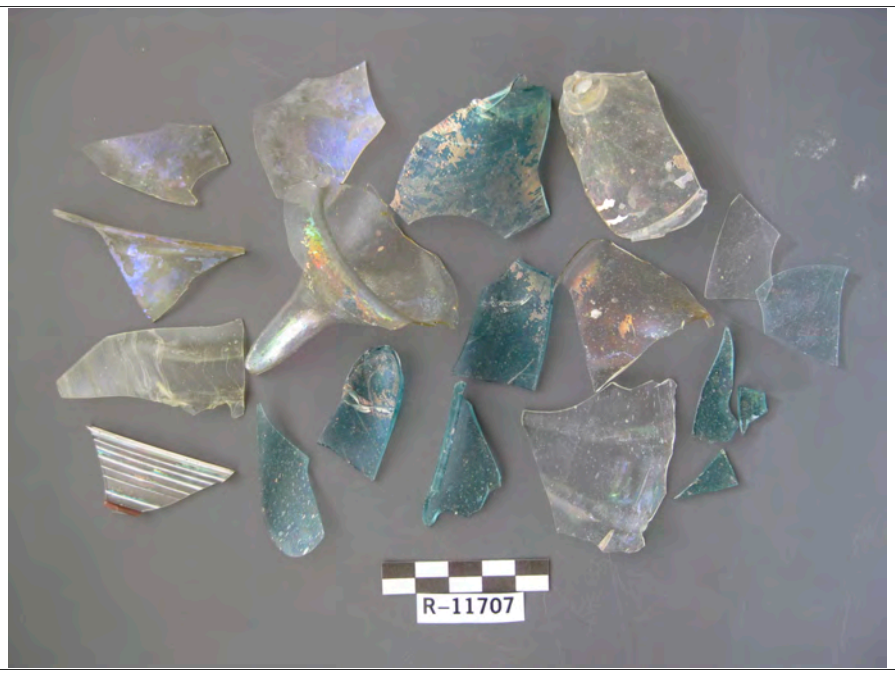



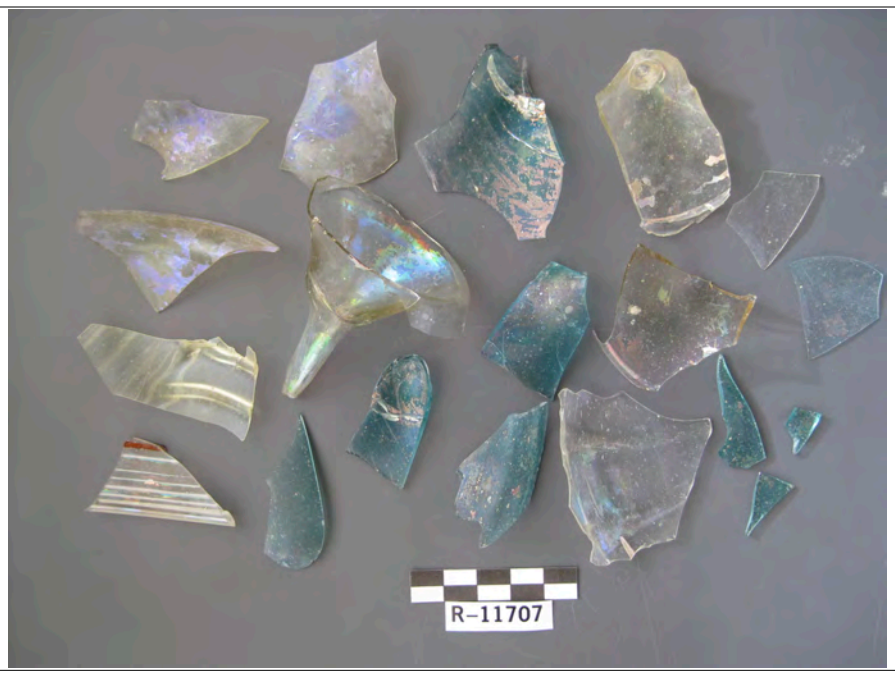

INTERVENCIONS ANTERIORS

Intervencions in situ

Acció	Producte	%	Disolvent	Sistema aplicació

Laboratori

Documentació aportada: ☐ *Gràfica* ☐ *Altres* ☐ *Veure observacions*

PROCÉS CONSERVACIÓ-RESTAURACIÓ

Neteja / Tractament químic

Tractament	Objectius	Producte	Sistema d'aplicació	Temps	TºC	Valoració
A	*eliminació de brutícia superficial*	*aigua 50% + alcohol 50%*	*cotó i bisturí*			*suficient*
B	*eliminació de les iridescències*	*raspall sintètic, pinzell*	*neteja mecànica*			*suficient*

Restauració

Procediment	Producte	Aplicació

Consolidació

Tipus	Producte	%	Disolvent	Sistema aplicació

EMBALATGE / PRESENTACIÓ

Tipus	Producte
bossa	*bossa hermètica*

REFERÈNCIES GRÀFIQUES

Nº Gràfic	Suport gràfic	Moment
I 11707 a	*foto digital*	*inicial*
I 11707 b	*foto digital*	*inicial*
F 11707 a	*foto digital*	*final*
F 11707 b	*foto digital*	*final*

OBSERVACIONS

RECOMANACIONS DE CONSERVACIÓ

H.R.	*30%*
T.Cº	*18 -20 ºC*
Lux	*entorn els 50 lux*

REFERÈNCIES BIBLIOGRÀFIQUES

TRACTAMENT

Efectuat per *Gamarra&Garcia. Montserrat Soriano*

Revisat per *Montserrat Pugès*

MHCB-Servei d'Arqueologia
Departament de Conservació-Restauració

Vidre

BDRestauració
R-11708

IDENTIFICACIÓ DE LA PEÇA

Objecte	Material de substrat	Tècnica
indeterminat	*vidre*	*bufat*
Tipologia		
	Estrat superficial	
Cronologia		

Descripció

(2 bosses)
Fragments de vidre de diferents mides i colors.
El fragment amb la UE282 presenta decoració en relleu.

Mesures

h.	
amp.	
llarg.	
gruix	
Ø	

Dades arqueològiques

Codi Interv.	Denominació intervenció
059/12	*Sotstinent Navarro*

Identificació arqueològica

UE 302 UE282

ESTAT DE CONSERVACIÓ

Anàlisi visual

Estat peça	Núm fragments
peça incompleta	*19 (total)*

☒ *Documentació gràfica*
☐ *Veure observacions*

formes d'alteració

Substrat	Afectació	Estrat superficial	Afectació
dipòsit superficial terra	*extesa*		
iridescència	*puntual*		

Anàlisi físico-química

Objectius

Característiques tècniques

Resultats

☐ *Veure documents aportats*

Valoració

OBJECTIUS DEL TRACTAMENT

☒ *Neteja* ☐ *Eliminació intervencions anteriors* ☐ *Estabilització* ☐ *Restauració* ☐ *Consolidació* ☒ *Embalatge*

DOCUMENTACIÓ GRÀFICA

Més imatges

imatge inicial



imatge final







INTERVENCIONS ANTERIORS

Intervencions in situ

Acció	Producte	%	Disolvent	Sistema aplicació

Laboratori

Documentació aportada: ☐ *Gràfica* ☐ *Altres* ☐ *Veure observacions*

PROCÉS CONSERVACIÓ-RESTAURACIÓ

Neteja / Tractament químic

Tractament	Objectius	Producte	Sistema d'aplicació	Temps	TºC	Valoració
A	*eliminació de brutícia superficial*	*aigua 50% + alcohol 50%*	*cotó i bisturí*			*suficient*
B	*eliminació de les iridescències*	*raspall sintètic, pinzell*	*neteja mecànica*			*suficient*

Restauració

Procediment	Producte	Aplicació

Consolidació

Tipus	Producte	%	Disolvent	Sistema aplicació

EMBALATGE / PRESENTACIÓ

Tipus	Producte
bossa hermètica	*polietilè*

REFERÈNCIES GRÀFIQUES

Nº Gràfic	Suport gràfic	Moment
I 11708 a	*foto digital*	*inicial*
I 11708 b	*foto digital*	*inicial*
F 11708 a	*foto digital*	*final*
F 11708 b	*foto digital*	*final*

OBSERVACIONS

RECOMANACIONS DE CONSERVACIÓ

H.R.	*30%*
T.Cº	*18 -20 ºC*
Lux	*entorn els 50 lux*

REFERÈNCIES BIBLIOGRÀFIQUES

TRACTAMENT

Efectuat per *Gamarra&Garcia. Montserrat Soriano*

Revisat per *Montserrat Pugès*

MHCB-Servei d'Arqueologia
Departament de Conservació-Restauració

Vidre

BDRestauració
R-11709

IDENTIFICACIÓ DE LA PEÇA

Objecte	Material de substrat	Tècnica	Descripció	Mesures
indeterminat	*vidre*	*bufat*	*(6 bosses) Fragments de vidre de diferents mides i colors.*	*h.*
Tipologia				*amp.*
	Estrat superficial			*llarg.*
Cronologia				*gruix*
				∅

Dades arqueològiques

Codi Interv.	Denominació intervenció
059/12	*Sotstinent Navarro*

Identificació arqueològica

UE236 UE97 UE134 UE25 UE51 UE271

ESTAT DE CONSERVACIÓ

Anàlisi visual

Estat peça	Núm fragments
peça incompleta	*15 (total)*

☒ *Documentació gràfica*
☐ *Veure observacions*

formes d'alteració

Substrat	Afectació	Estrat superficial	Afectació
dipòsit superficial	*puntual*		
iridescència	*extesa*		

Anàlisi físico-química

Objectius

Característiques tècniques

Resultats

☐ *Veure documents aportats*

Valoració

OBJECTIUS DEL TRACTAMENT

☒ *Neteja* ☐ *Eliminació intervencions anteriors* ☐ *Estabilització* ☐ *Restauració* ☐ *Consolidació* ☒ *Embalatge*

DOCUMENTACIÓ GRÀFICA

Més imatges

imatge inicial



imatge final







INTERVENCIONS ANTERIORS

Intervencions in situ

Acció	Producte	%	Disolvent	Sistema aplicació

Laboratori

Documentació aportada: ☐ *Gràfica* ☐ *Altres* ☐ *Veure observacions*

PROCÉS CONSERVACIÓ-RESTAURACIÓ

Neteja / Tractament químic

Tractament	Objectius	Producte	Sistema d'aplicació	Temps	TºC	Valoració
A	*eliminació de brutícia superficial*	*aigua 50% + alcohol 50%*	*cotó i bisturí*			*suficient*
B	*eliminació de les iridescències*	*raspall sintètic, pinzell*	*neteja mecànica*			*suficient*

Restauració

Procediment	Producte	Aplicació

Consolidació

Tipus	Producte	%	Disolvent	Sistema aplicació

EMBALATGE / PRESENTACIÓ

Tipus	Producte
bossa hermètica	*polietilè*

REFERÈNCIES GRÀFIQUES

Nº Gràfic	Suport gràfic	Moment
I 11709 a	*foto digital*	*inicial*
I 11709 b	*foto digital*	*inicial*
F 11709 a	*foto digital*	*final*
F 11709 b	*foto digital*	*final*

OBSERVACIONS

RECOMANACIONS DE CONSERVACIÓ

H.R.	*30%*
T.Cº	*18 -20 ºC*
Lux	*entorn els 50 lux*

REFERÈNCIES BIBLIOGRÀFIQUES

TRACTAMENT

Efectuat per *Gamarra&Garcia. Montserrat Soriano*

Revisat per *Montserrat Pugès*

MHCB-Servei d'Arqueologia
Departament de Conservació-Restauració

Vidre

BDRestauració
R-11711

IDENTIFICACIÓ DE LA PEÇA

Objecte	Material de substrat	Tècnica
indeterminat	*vidre*	*bufat*

Tipologia

Cronologia

Estrat superficial

Descripció

2 Fragments de vidre pertanyents al peu de dos peces diferents, un délls sencer.

Mesures	
h.	
amp.	
llarg.	
gruix	
∅	*9 cm*

Dades arqueològiques

Codi Interv.	Denominació intervenció
059/12	*Sotstinent Navarro*

Identificació arqueològica

UE 122

ESTAT DE CONSERVACIÓ

Anàlisi visual

Estat peça	Núm fragments
peça incompleta	*2*

☒ *Documentació gràfica*
☐ *Veure observacions*

formes d'alteració

Substrat	Afectació	Estrat superficial	Afectació
dipòsit superficial	*extesa*		
irisacions	*extesa*		

Anàlisi físico-química

Objectius

Característiques tècniques

Resultats

☐ *Veure documents aportats*

Valoració

OBJECTIUS DEL TRACTAMENT

☒ *Neteja* ☐ *Eliminació intervencions anteriors* ☐ *Estabilització* ☐ *Restauració* ☐ *Consolidació* ☒ *Embalatge*

DOCUMENTACIÓ GRÀFICA

Més imatges

imatge inicial



imatge final







INTERVENCIONS ANTERIORS

Intervencions in situ

Acció	Producte	%	Disolvent	Sistema aplicació

Laboratori

Documentació aportada: ☐ *Gràfica* ☐ *Altres* ☐ *Veure observacions*

PROCÉS CONSERVACIÓ-RESTAURACIÓ

Neteja / Tractament químic

Tractament	Objectius	Producte	Sistema d'aplicació	Temps	TºC	Valoració
A	*eliminació de brutícia superficial*	*aigua 50% + alcohol 50%*	*cotó i bisturí*			*suficient*
B	*eliminació de les iridescències*	*raspall sintètic, pinzell*	*neteja mecànica*			*suficient*

Restauració

Procediment	Producte	Aplicació

Consolidació

Tipus	Producte	%	Disolvent	Sistema aplicació

EMBALATGE / PRESENTACIÓ

Tipus	Producte
bossa hermètica	*polietilè*

REFERÈNCIES GRÀFIQUES

Nº Gràfic	Suport gràfic	Moment
I 11711 a	*foto digital*	*inicial*
I 11711 b	*foto digital*	*inicial*
F 11711 a	*foto digital*	*final*
F 11711 b	*foto digital*	*final*

OBSERVACIONS

RECOMANACIONS DE CONSERVACIÓ

H.R.	*30%*
T.Cº	*18 -20 ºC*
Lux	*entorn els 50 lux*

REFERÈNCIES BIBLIOGRÀFIQUES

TRACTAMENT

Efectuat per *Gamarra&Garcia. Montserrat Soriano*

Revisat per *Montserrat Pugès*

MHCB-Servei d'Arqueologia
Departament de Conservació-Restauració

Vidre

BDRestauració
R-11712

IDENTIFICACIÓ DE LA PEÇA

Objecte	Material de substrat	Tècnica	Descripció	Mesures
indeterminat	*vidre*	*bufat*	*3 Fragments de vidre (2 vores, 1 indeterminat)*	*h.*
Tipologia				*amp.*
	Estrat superficial			*llarg.*
Cronologia				*gruix*
				∅

Dades arqueològiques

Codi Interv.	Denominació intervenció
059/12	*Sotstinent Navarro*

Identificació arqueològica

ue 122

ESTAT DE CONSERVACIÓ

Anàlisi visual

Estat peça	Núm fragments
peça incompleta	*3*

☒ *Documentació gràfica*
☐ *Veure observacions*

formes d'alteració

Substrat	Afectació	Estrat superficial	Afectació
brutícia superficial	*extesa*		
iridescència	*puntual*		

Anàlisi físico-química

Objectius	Resultats

Característiques tècniques

☐ *Veure documents aportats*

Valoració

OBJECTIUS DEL TRACTAMENT

☐ *Neteja* ☐ *Eliminació intervencions anteriors* ☐ *Estabilització* ☐ *Restauració* ☐ *Consolidació* ☐ *Embalatge*

DOCUMENTACIÓ GRÀFICA

Més imatges

imatge inicial



imatge final

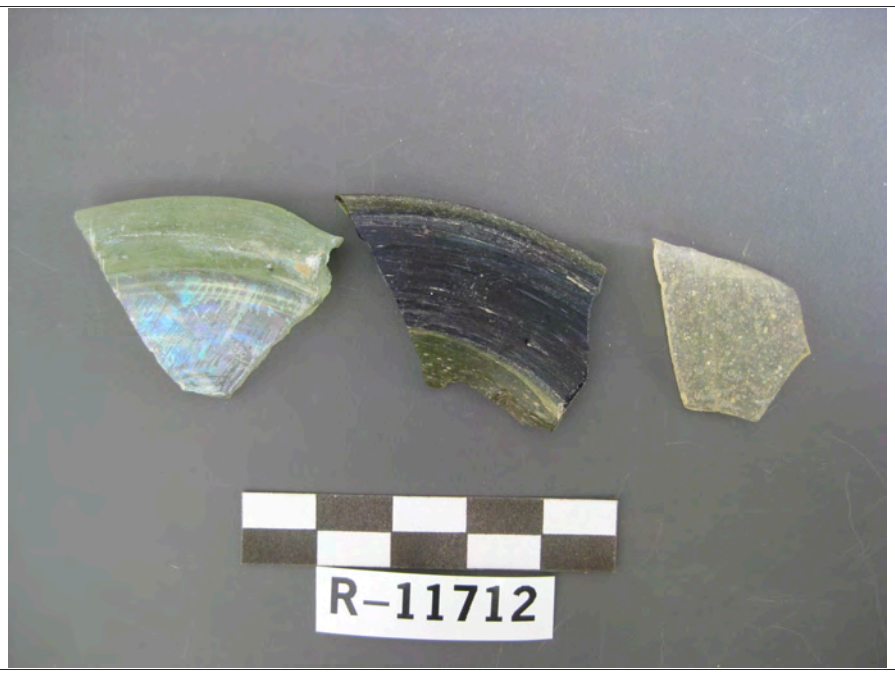





INTERVENCIONS ANTERIORS

Intervencions in situ

Acció	Producte	%	Disolvent	Sistema aplicació

Laboratori

Documentació aportada: ☐ *Gràfica* ☐ *Altres* ☐ *Veure observacions*

PROCÉS CONSERVACIÓ-RESTAURACIÓ

Neteja / Tractament químic

Tractament	Objectius	Producte	Sistema d'aplicació	Temps	TºC	Valoració
A	*eliminació de brutícia superficial*	*aigua 50% + alcohol 50%*	*cotó i bisturí*			*suficient*
B	*eliminació de les iridescències*	*raspall sintètic, pinzell*	*neteja mecànica*			*suficient*

Restauració

Procediment	Producte	Aplicació

Consolidació

Tipus	Producte	%	Disolvent	Sistema aplicació

EMBALATGE / PRESENTACIÓ

Tipus	Producte
bossa hermètica	*polietilè*

REFERÈNCIES GRÀFIQUES

Nº Gràfic	Suport gràfic	Moment
I 11712 a	*foto digital*	*inicial*
I 11712 b	*foto digital*	*inicial*
F 11712 a	*foto digital*	*final*
F 11712 b	*foto digital*	*final*

OBSERVACIONS

RECOMANACIONS DE CONSERVACIÓ

H.R.	*30%*
T.Cº	*18 -20 ºC*
Lux	*entorn els 50 lux*

REFERÈNCIES BIBLIOGRÀFIQUES

TRACTAMENT

Efectuat per *Gamarra&Garcia. Montserrat Soriano*

Revisat per *Montserrat Pugès*

MHCB-Servei d'Arqueologia
Departament de Conservació-Restauració

Vidre

BDRestauració
R-11736

IDENTIFICACIÓ DE LA PEÇA

Objecte	Material de substrat	Tècnica	Descripció	Mesures
indeterminat	*vidre*	*bufat*	*(2 bosses) Fragments de vidre de diferents mides y colors.*	*h.*
Tipologia				*amp.*
	Estrat superficial			*llarg.*
Cronologia				*gruix*
				∅

Dades arqueològiques

Codi Interv.	Denominació intervenció
059/12	*Sotstinent Navarro*

Identificació arqueològica

UE440 UE442

ESTAT DE CONSERVACIÓ

Anàlisi visual

Estat peça	Núm fragments
peça incompleta	*5 (total)*

☒ *Documentació gràfica*
☐ *Veure observacions*

formes d'alteració

Substrat	Afectació	Estrat superficial	Afectació
brutícia superficial	*extesa*		
iridescència	*puntual*		

Anàlisi físico-química

Objectius	Resultats

Característiques tècniques

☐ *Veure documents aportats*

Valoració

OBJECTIUS DEL TRACTAMENT

☒ *Neteja* ☐ *Eliminació intervencions anteriors* ☐ *Estabilització* ☐ *Restauració* ☐ *Consolidació* ☒ *Embalatge*

DOCUMENTACIÓ GRÀFICA

Més imatges

imatge inicial



imatge final







INTERVENCIONS ANTERIORS

Intervencions in situ

Acció	Producte	%	Disolvent	Sistema aplicació

Laboratori

Documentació aportada: ☐ *Gràfica* ☐ *Altres* ☐ *Veure observacions*

PROCÉS CONSERVACIÓ-RESTAURACIÓ

Neteja / Tractament químic

Tractament	Objectius	Producte	Sistema d'aplicació	Temps	TºC	Valoració
A	*eliminació de brutícia superficial*	*aigua 50% + alcohol 50%*	*cotó i bisturí*			*suficient*
B	*eliminació de les iridescències*	*raspall sintètic, pinzell*	*neteja mecànica*			*suficient*

Restauració

Procediment	Producte	Aplicació

Consolidació

Tipus	Producte	%	Disolvent	Sistema aplicació

EMBALATGE / PRESENTACIÓ

Tipus	Producte
bossa hermètica	*polietilè*

REFERÈNCIES GRÀFIQUES

Nº Gràfic	Suport gràfic	Moment
I 11735 a	*foto digital*	*inicial*
I 11735 b	*foto digital*	*inicial*
F 11735 a	*foto digital*	*final*
F 11735 b	*foto digital*	*final*

OBSERVACIONS

RECOMANACIONS DE CONSERVACIÓ

H.R.	*30%*
T.Cº	*18 -20 ºC*
Lux	*entorn els 50 lux*

REFERÈNCIES BIBLIOGRÀFIQUES

TRACTAMENT

Efectuat per *Gamarra&Garcia. Montserrat Soriano*

Revisat per *Montserrat Pugès*

MEMÒRIA DE LA INTERVENCIÓ ARQUEOLÒGICA PREVENTIVA EFECTUADA AL CARRER DEL SOTSTINENT NAVARRO, 12-16 / BAIXADA DE CAÇADOR, 8. MURALLA ROMANA, TORRES 27 I 28

DISTRICTE DE CIUTAT VELLA, BARCELONA

(Codi Servei d'Arqueologia 059/12; 052/13; 081/14)

VOLUM IX. DIBUIX MATERIAL. I

Dates de la intervenció arqueològica:

12 de novembre de 2012 al 25 de gener de 2013

12 de juny al 2 d'agost de 2013

2 al 13 de setembre de 2013

7 al 31 d'octubre de 2013

24 d'octubre al 31 de desembre de 2013

2 al 17 de gener de 2014

22 d'abril al 20 de juny de 2014

23 de juny al 15 de juliol de 2014

15 de desembre de 2014 al 15 de febrer de 2015

2 al 31 de març de 2015

1 d'abril al 30 d'abril de 2015

ÍNDEX DE VOLUMS

VOLUM I.....Memòria de la intervenció arqueològica

VOLUM II.....Annex fotogràfic

VOLUM III.....Annex planimètric

VOLUM IV.....Fitxes UE. I

VOLUM V.....Fitxes UE. II

VOLUM VI.....Inventari material. I

VOLUM VII.....Inventari material. II

VOLUM VIII.....Fitxes de restauració de materials

VOLUM IX.....Dibuix material. I

VOLUM X.....Dibuix material. II

Arqueòleg director de la intervenció: Jordi Ramos Ruiz

Gestió de la intervenció: ATICS SL

Dibuix del material arqueològic: Miriam Esqué Ballesta

Mataró, juny de 2017

1

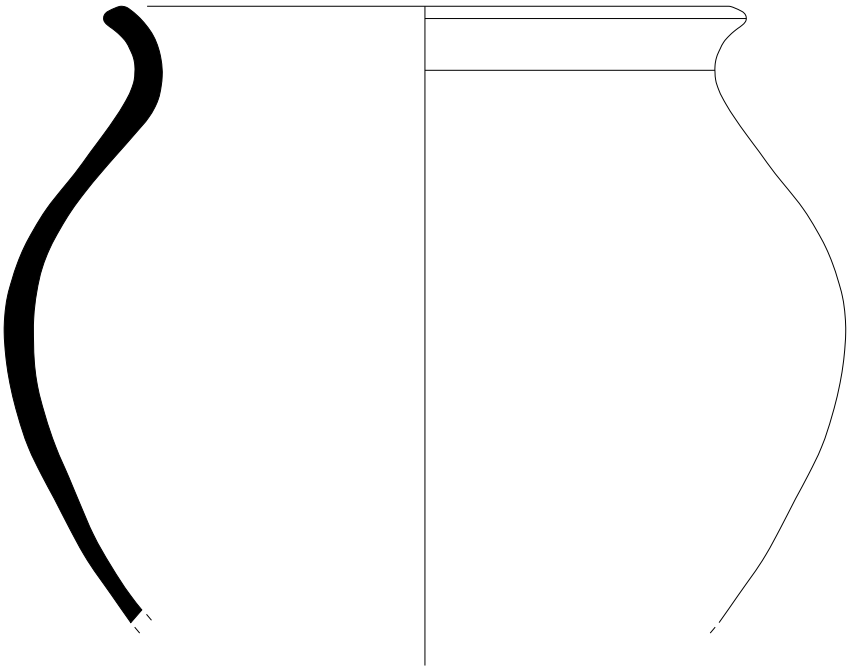

059/12-3-1

0 5 cm

Intervenció : Sotstinent Navarro Torres 27 i 28 (059/12). U.E. 3
Fig. 1: Olla s.XIII Perfil en "S".

ATICS

1

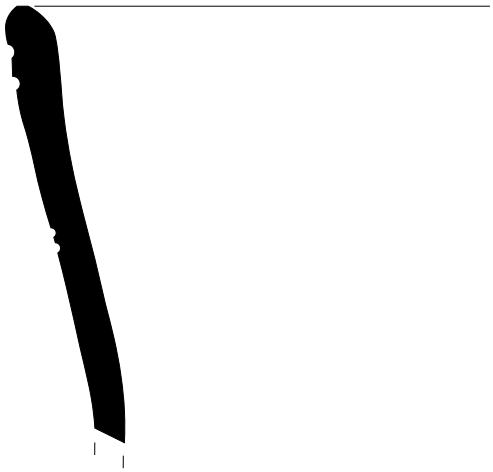

059/12-7-1

0 2.5 cm

Intervenció : Sotstinent Navarro Torres 27 i 28 (059/12). U.E.7
Fig. 1: TS gàl·lica paleocristiana grisa Rigoir15.

ATICS

1

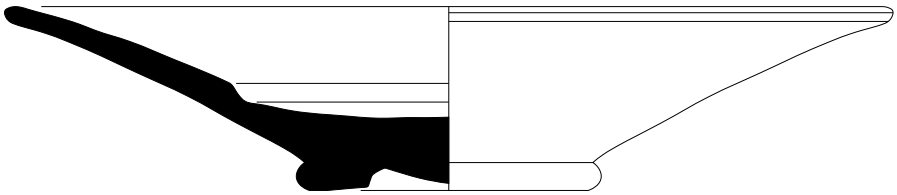

059/12-12-1

2

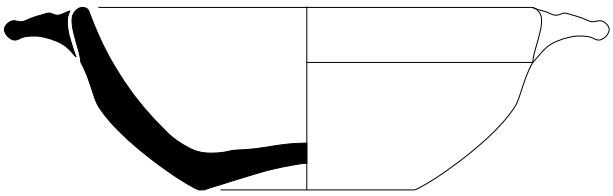

059/12-12-3

0 5 cm

Intervenció : Sotstinent Navarro Torres 27 i 28 (059/12). U.E. 12

Fig. 1: Pisa blanca decorada en blau de Barcelona.
Fig. 2: Pisa blanca decorada en morat.

ATICS

1



059/12-12-2



0 10 cm

Intervenció : Sotstinent Navarro Torres 27 i 28 (059/12). U.E. 12
Fig. 1: Reflex metàl·lic de Paterna-Manises.

ATICS

1

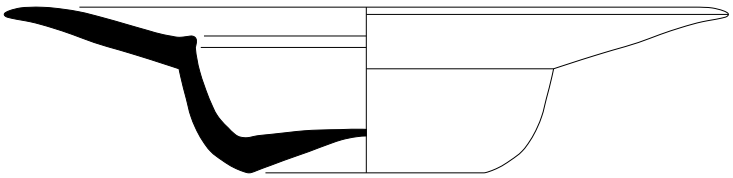

059/12-12-4

0 5 cm

2

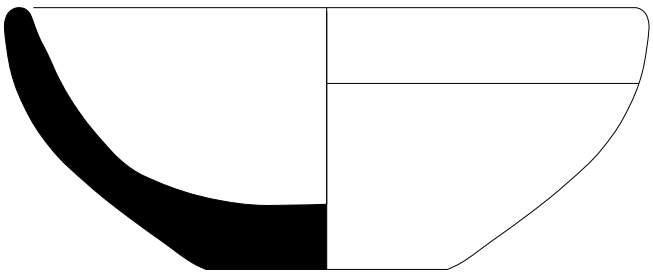

059/12-12-5

3

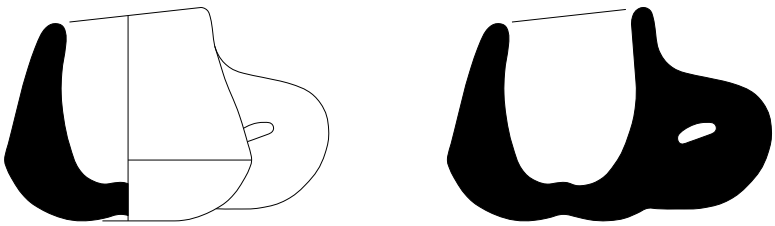

059/12-12-6

0 2.5 cm

Intervenció : Sotstinent Navarro Torres 27 i 28 (059/12). U.E. 12

Fig. 1: Reflex metàl·lic de Paterna-Manises.
Fig. 2: Pisa blanca catalana.
Fig. 3: Comuna vidrada.

ATICS

1

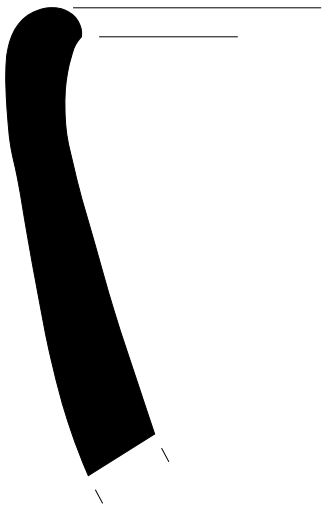

059/12-35-1

0 2.5 cm

Intervenció : Sotstinent Navarro Torres 27 i 28 (059/12). U.E. 35
Fig. 1:Comuna grollera segles IX-XI.

ATICS

1

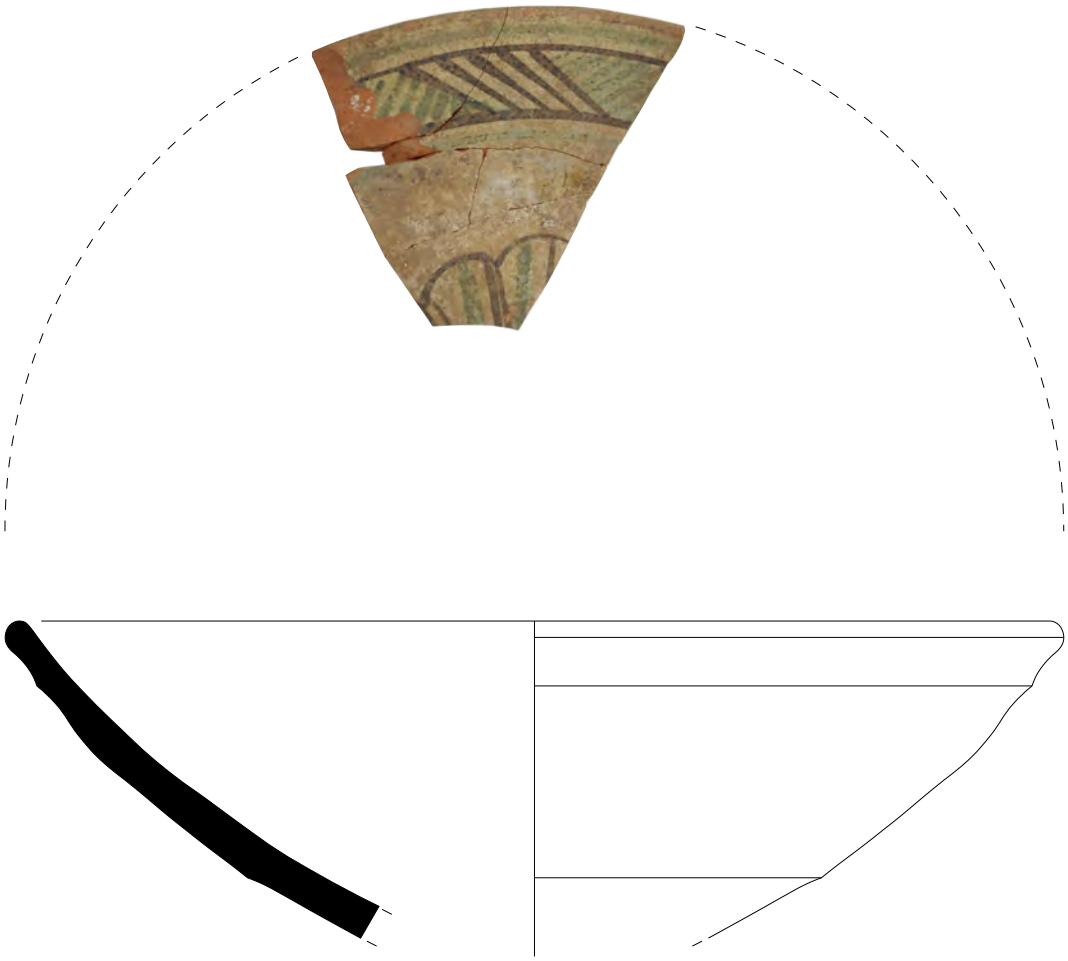

059/12-37-1

0 5 cm

Intervenció : Sotstinent Navarro Torres 27 i 28 (059/12). U.E. 37
Fig. 1: Pisa blanca decorada en verd i morat.

ATICS

1

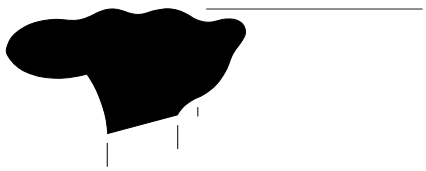

059/12-37-2

0 2.5 cm

Intervenció : Sotstinent Navarro Torres 27 i 28 (059/12). U.E. 37
Fig. 1:Comuna grollera segles IX-XI, similar Macias lam44 fig66.

ATICS

1

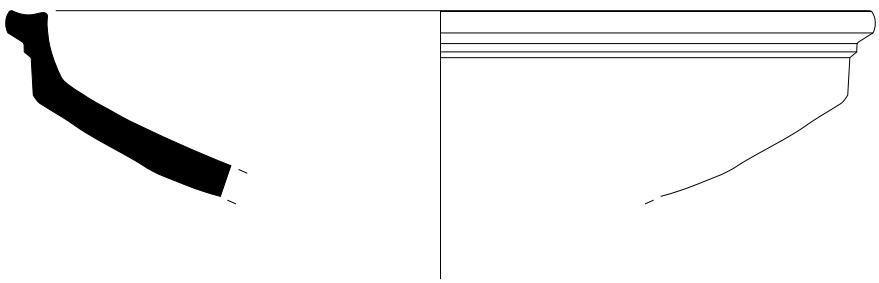

059/12-51-1

0 5 cm

Intervenció : Sotstinent Navarro Torres 27 i 28 (059/12). U.E. 51
Fig. 1: Comuna vidrada segles XII-XIII.

ATICS

1

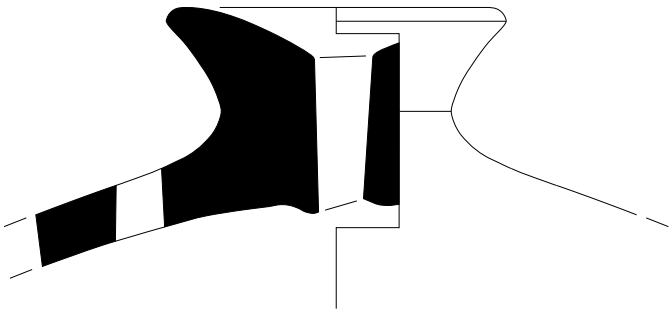

059/12-58-1

0 2.5 cm

Intervenció : Sotstinent Navarro Torres 27 i 28 (059/12). U.E. 58
Fig. 1: Comuna grollera quars i mica Grup I Beltran 2005.

ATICS

1

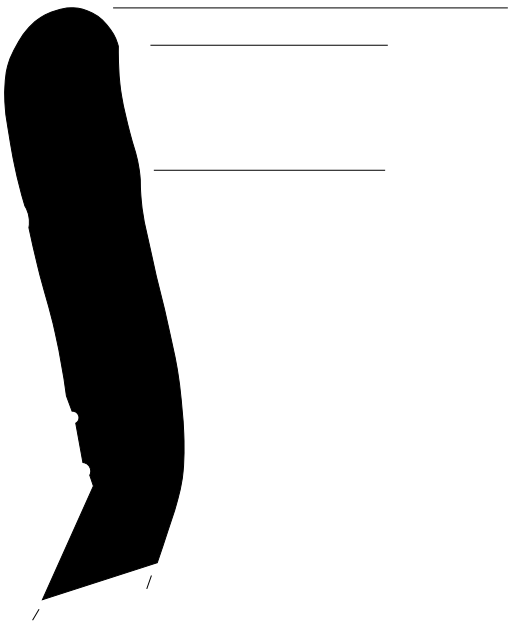

059/12-60-1

0 2.5 cm

Intervenció : Sotstinent Navarro Torres 27 i 28 (059/12). U.E. 60
Fig. 1: Alfàbia de Barcelona.

ATICS

1

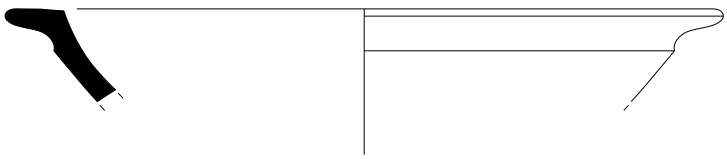

059/12-62-1

0 5 cm

Intervenció : Sotstinent Navarro Torres 27 i 28 (059/12). U.E. 62
Fig. 1:Pisa arcaica.

ATICS

1

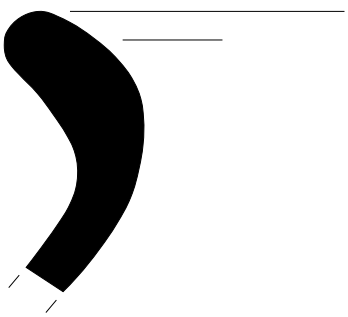

059/12-101-1

0 5 cm

Intervenció : Sotstinent Navarro Torres 27 i 28 (059/12). U.E. 101
Fig. 1: Comuna grollera amb pissarra Grup II Beltran 2005.

ATICS



1

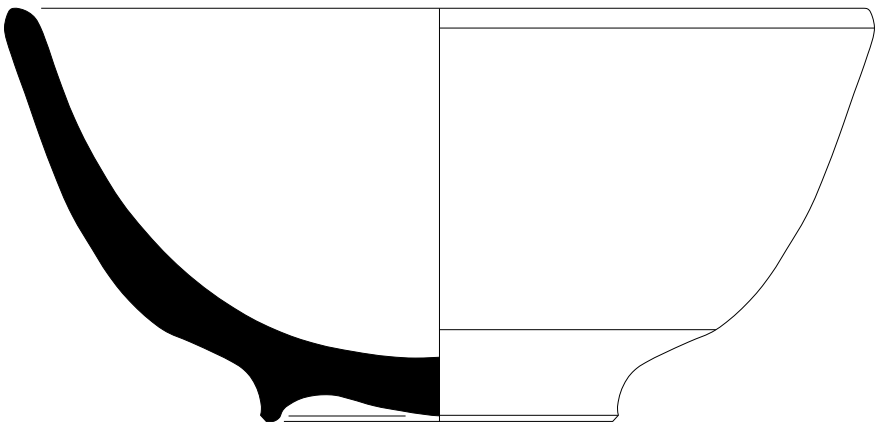

059/12-112-1

0 5 cm

Intervenció : Sotstinent Navarro Torres 27 i 28 (059/12). U.E. 112
Fig. 1: Pisa blanca decorada en blau / Blava catalana.

ATICS

1

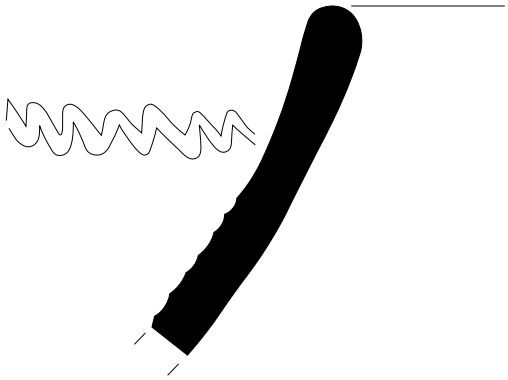

059/12-116-1

0 5 cm

Intervenció : Sotstinent Navarro Torres 27 i 28 (059/12). U.E. 116
Fig. 1: Ceràmica espatulada segles IX-X.

ATICS

1

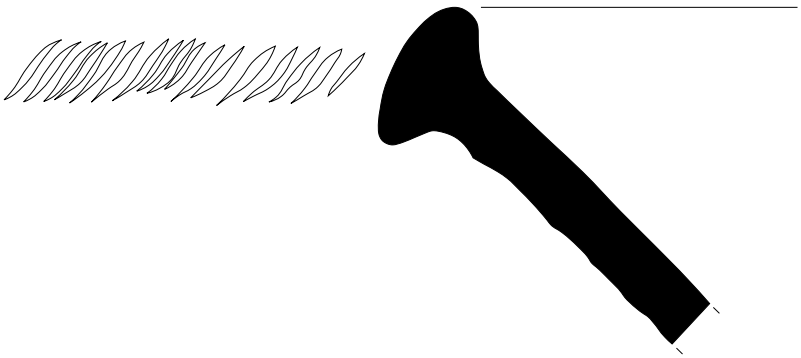

059/12-119-1

0 5 cm

Intervenció : Sotstinent Navarro Torres 27 i 28 (059/12). U.E. 119
Fig. 1: Comuna a torn segles XII-XIII.

ATICS



1

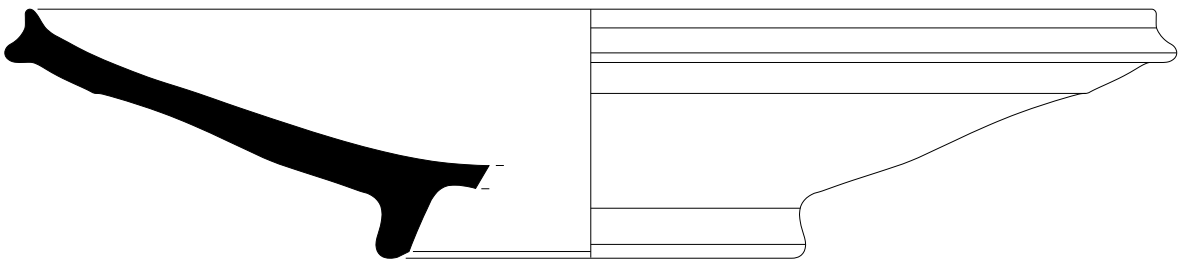

059/12-122-1

0 5 cm

Intervenció : Sotstinent Navarro Torres 27 i 28 (059/12). U.E. 122
Fig. 1: Pisa arcaica.

ATICS

1

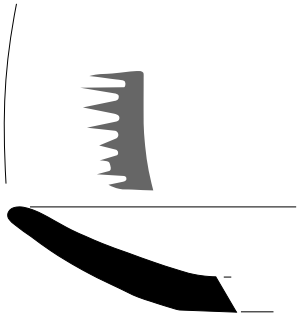

059/12-122-2

2

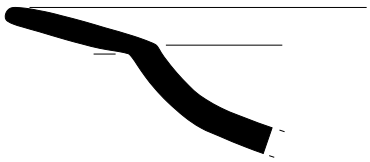

059/12-122-3

3

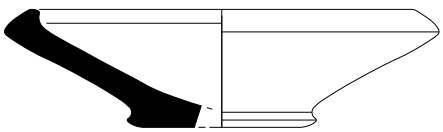

059/12-122-4

0 5 cm

Intervenció : Sotstinent Navarro Torres 27 i 28 (059/12). U.E. 122
Fig. 1-2-3: Pisa arcaica.

ATICS

1

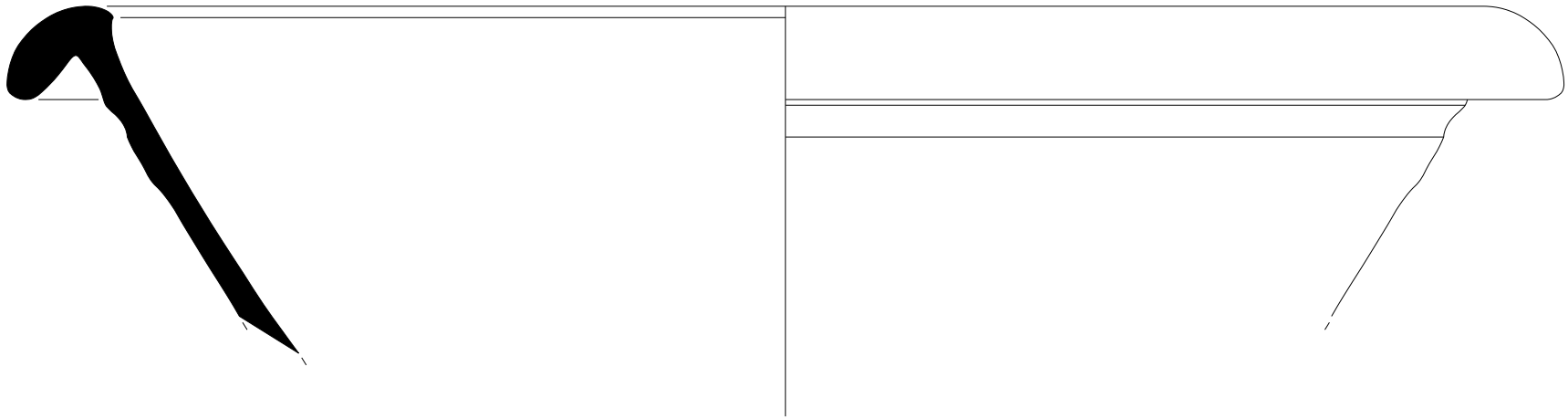

059/12-122-5

0 5 cm

Intervenció : Sotstinent Navarro Torres 27 i 28 (059/12). U.E. 122
Fig. 1: Pisa arcaica.

ATICS

1

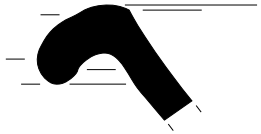

059/12-122-6

2

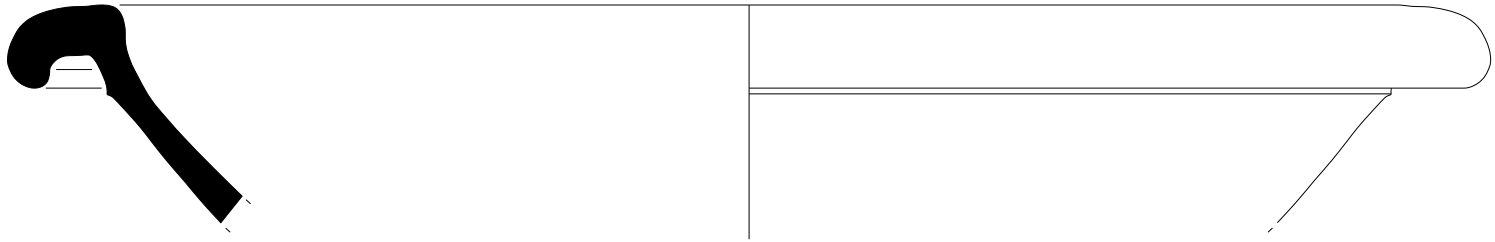

059/12-122-7

3

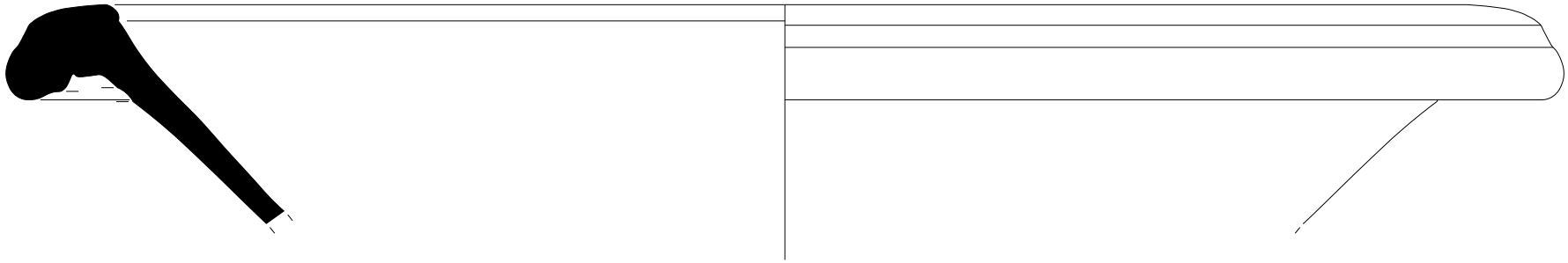

059/12-122-8

0 5 cm

Intervenció : Sotstinent Navarro Torres 27 i 28 (059/12). U.E. 122
Fig. 1 - 2 -3: Comuna vidrada segles XII-XIII.

ATICS

1

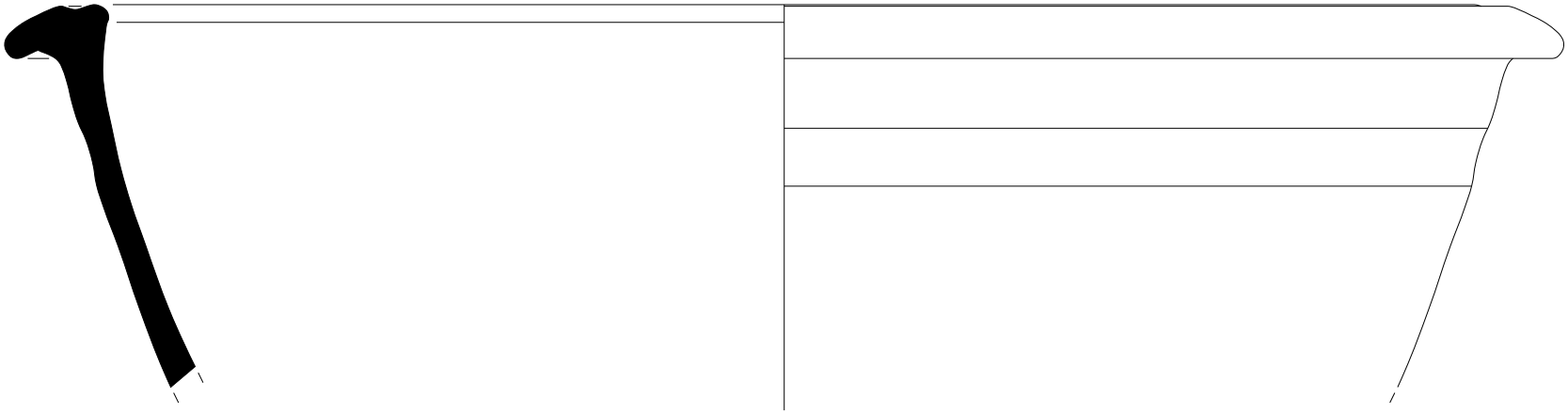

059/12-122-9

2

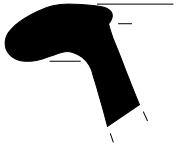

059/12-122-10

3

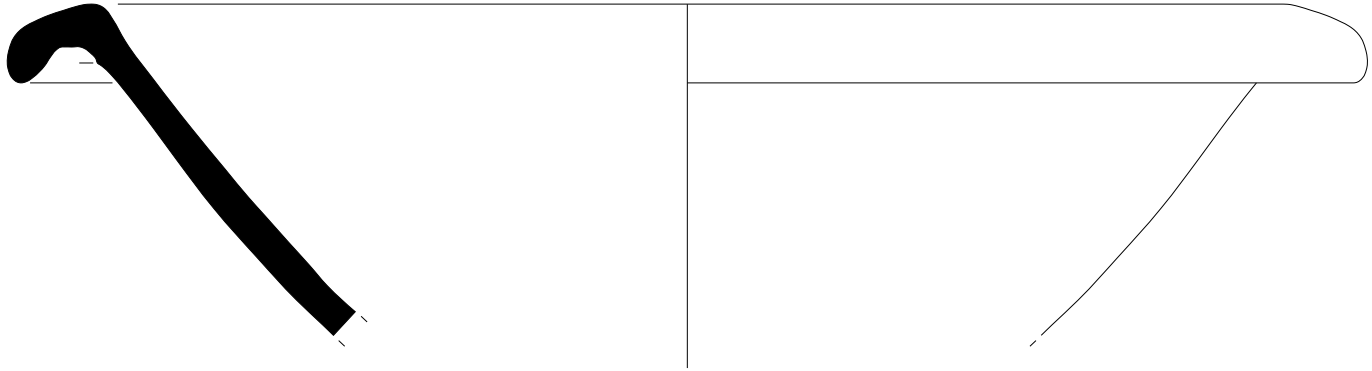

059/12-122-11

0 5 cm

Intervenció : Sotstinent Navarro Torres 27 i 28 (059/12). U.E. 122
Fig. 1 - 2- 3: Comuna vidrada segles XII-XIII.

ATICS

1

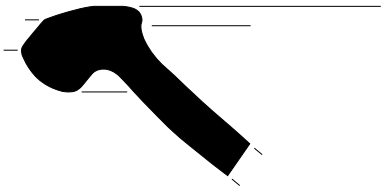

059/12-122-12

2

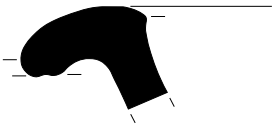

059/12-122-13

3

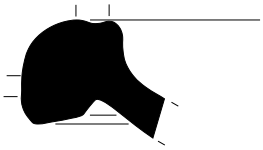

059/12-122-14

4

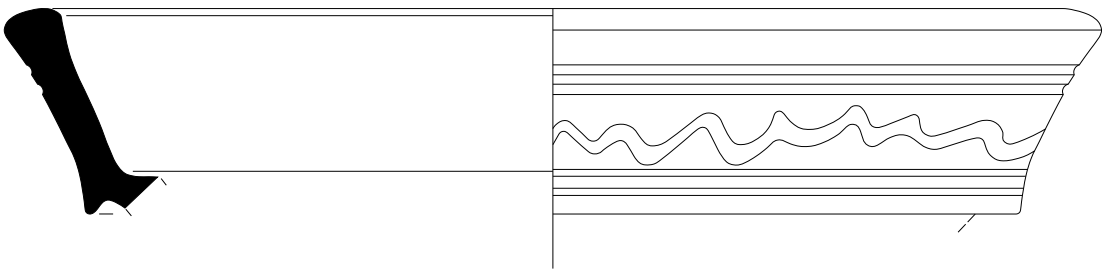

059/12-122-15

0 5 cm

Intervenció : Sotstinent Navarro Torres 27 i 28 (059/12). U.E. 122
Fig. 1 - 2- 3 - 4 - 5 : Comuna vidrada segles XII-XIII.

ATICS

1

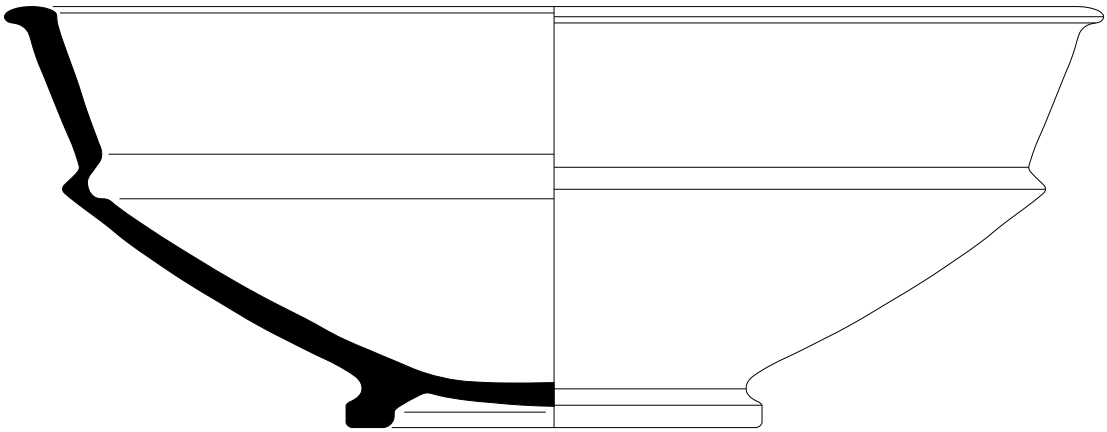

059/12-122-16

2

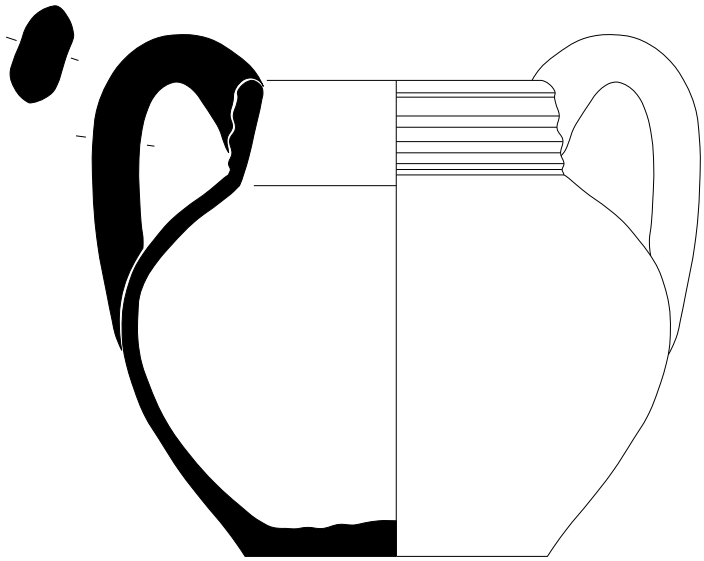

059/12-122-17

0 5 cm

Intervenció : Sotstinent Navarro Torres 27 i 28 (059/12). U.E. 122
Fig. 1-2 : Comuna vidrada segles XII-XIII.

ATICS

1

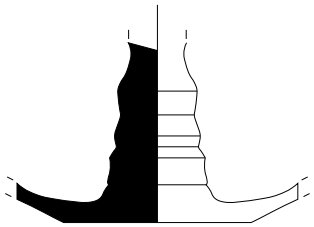

059/12-122-18

2

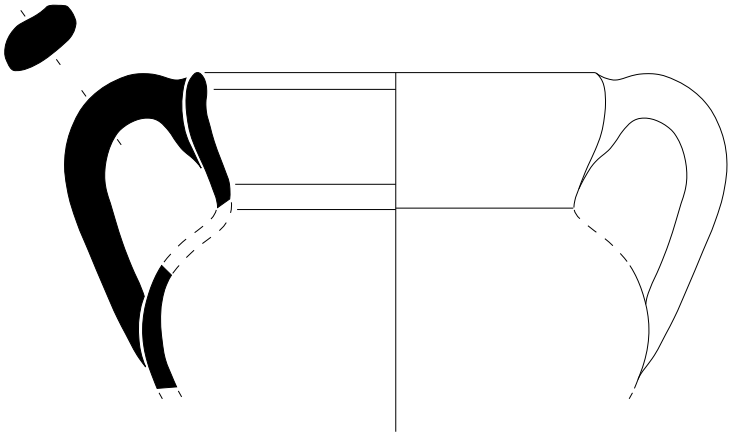

059/12-122-19

3

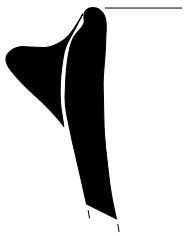

059/12-122-20

4

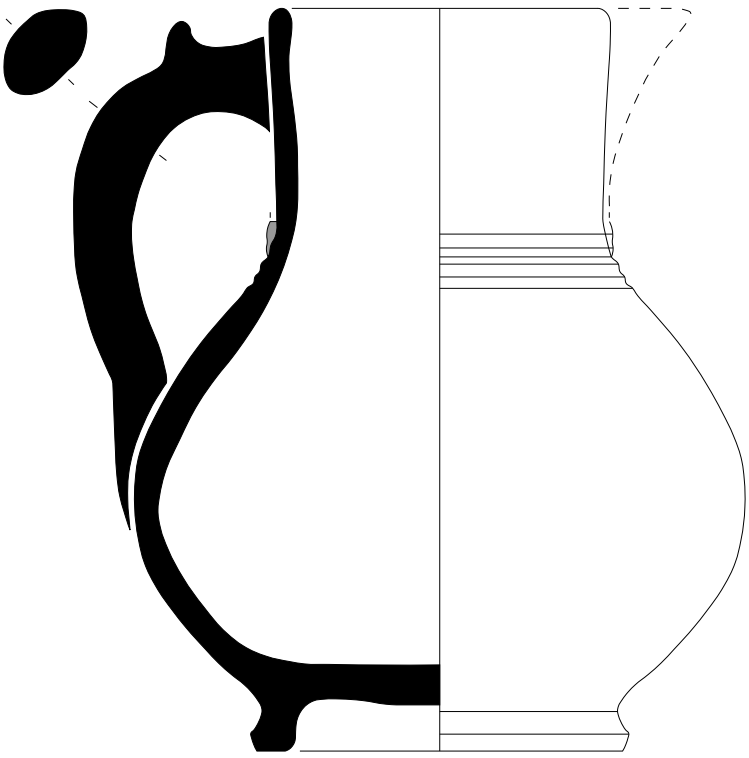

059/12-122-21

0 5 cm

Intervenció : Sotstinent Navarro Torres 27 i 28 (059/12). U.E. 122
Fig. 1 - 2: Comuna vidrada segles XII-XIII.
Fig. 3 : Pisa arcaica.
Fig. 4 : Vaixella verda.

ATICS

1



059/12-122-22

2



059/12-122-23

3

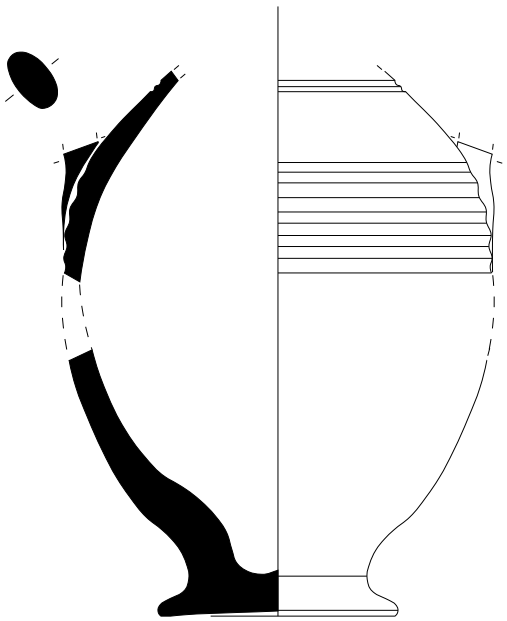

059/12-122-24

4

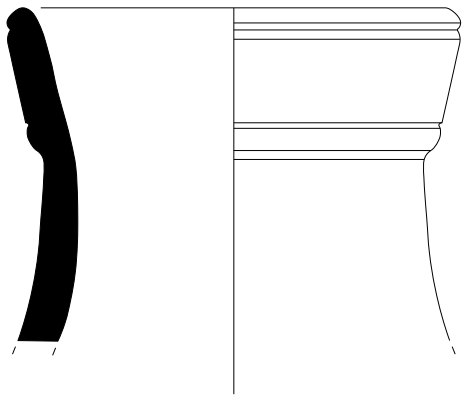

059/12-122-25

5

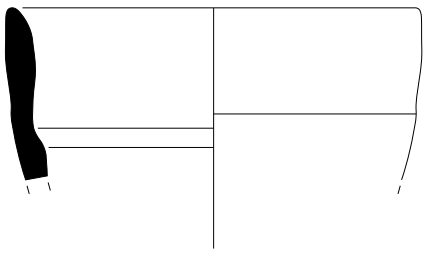

059/12-122-26

0 5 cm

Intervenció : Sotstinent Navarro Torres 27 i 28 (059/12). U.E. 122
Fig. 1 - 2- 3: Ceràmica Síria - Egipte.
Fig. 4- 5: Alfàbia indeterminada.

ATICS

1

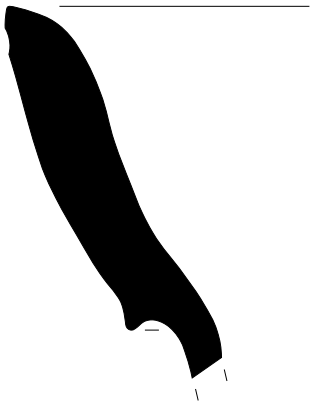

059/12-122-27

2

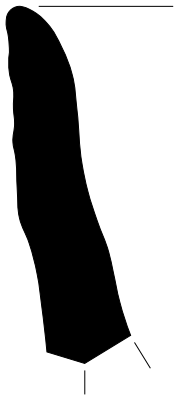

059/12-122-28

3



059/12-122-29

4



059/12-122-30

5



059/12-122-31

6



059/12-122-32

0 2.5 cm

Intervenció : Sotstinent Navarro Torres 27 i 28 (059/12). U.E. 122

Fig. 1 - 2: Alfàbia indeterminada.
Fig. 3 - 4 - 5 : Corda seca parcial.
Fig 6 : Alfàbia indeterminada

ATICS

1

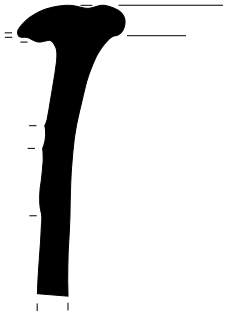

059/12-122-33

2

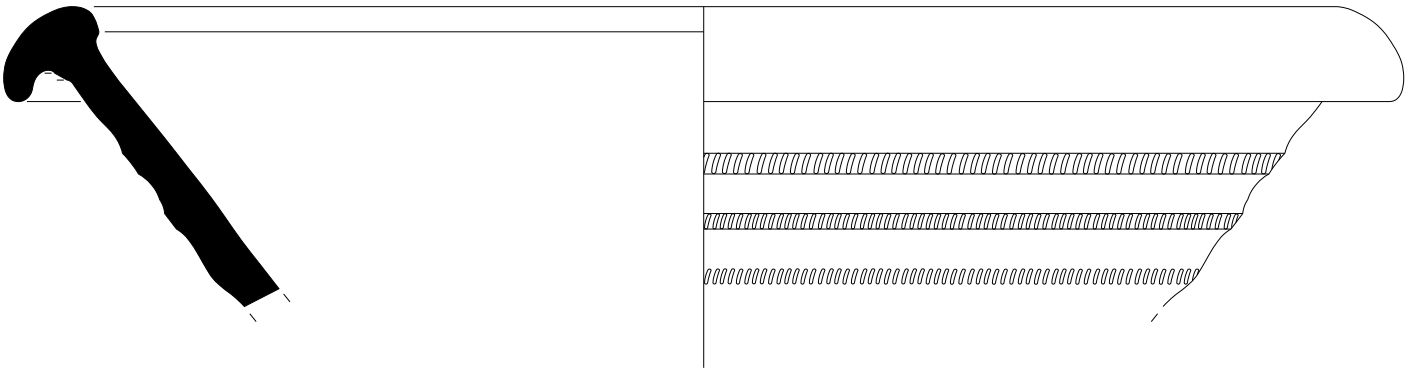

059/12-122-34

3

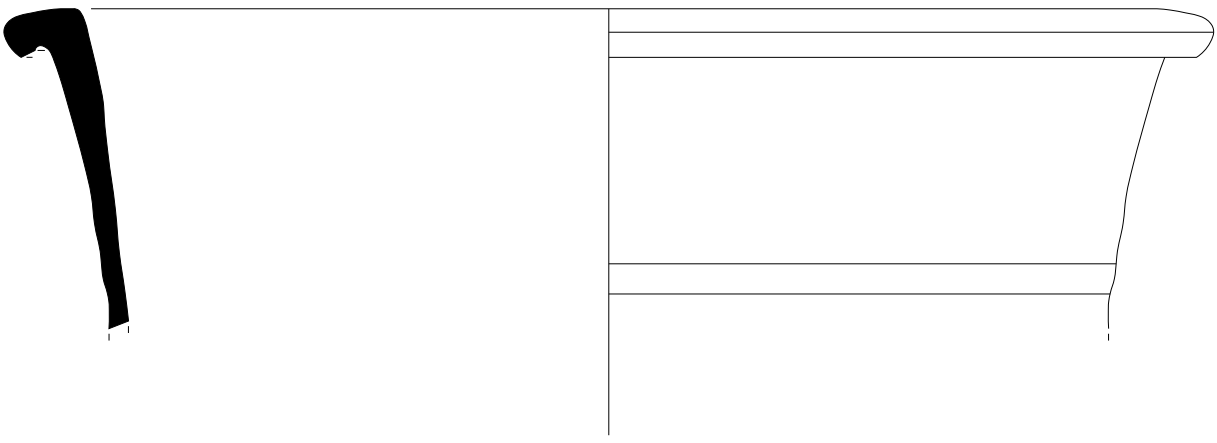

059/12-122-35

0 5 cm

Intervenció : Sotstinent Navarro Torres 27 i 28 (059/12). U.E. 122
Fig. 1 - 2 - 3 : Comuna a torn segles XII-XIII.

ATICS

1

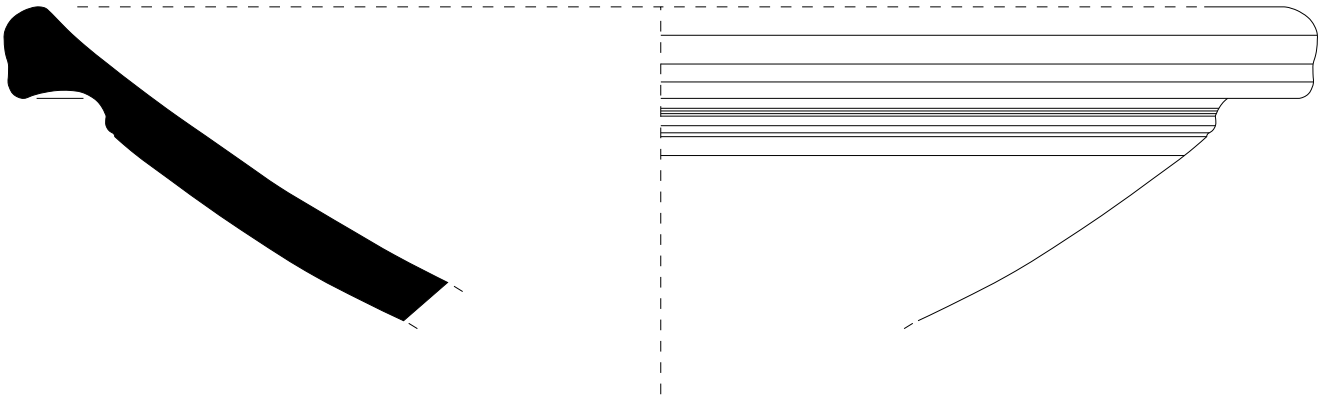

059/12-122-36

2

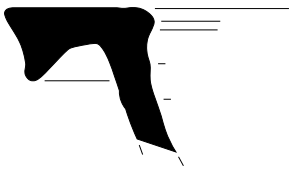

059/12-122-37

3

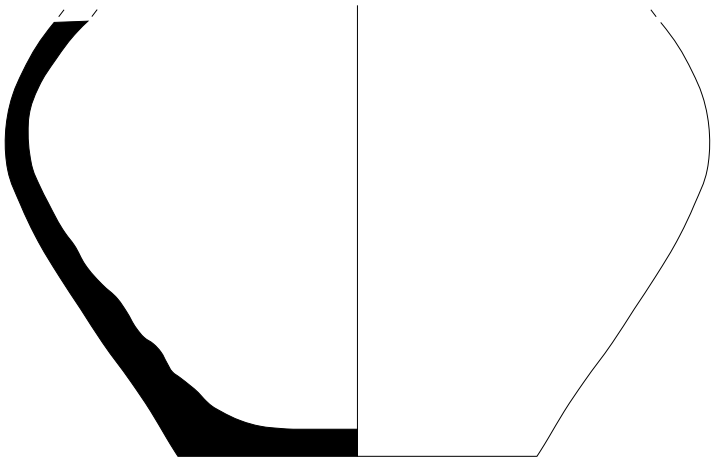

059/12-122-38

4

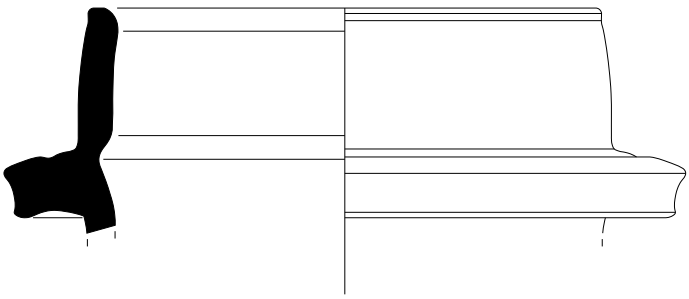

059/12-122-39

0 5 cm

Intervenció : Sotstinent Navarro Torres 27 i 28 (059/12). U.E. 122
Fig. 1 - 2 -3: Comuna a torn segles XII-XIII.
Fig. 4 : Canonada.

ATICS

1

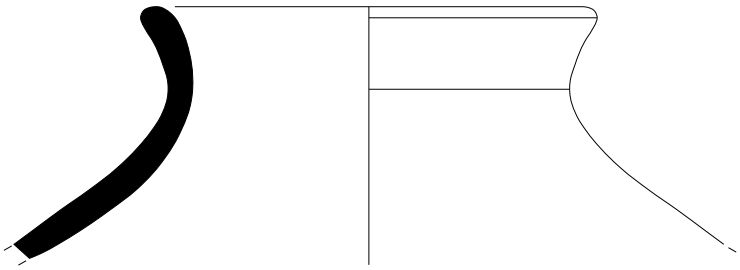

059/12-122-40

2

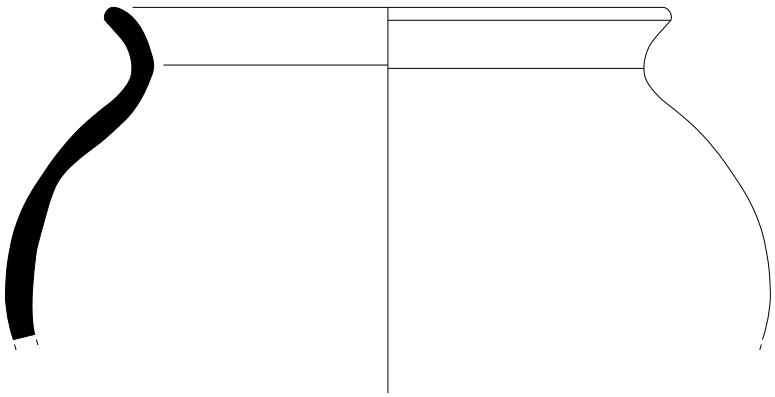

059/12-122-41

3

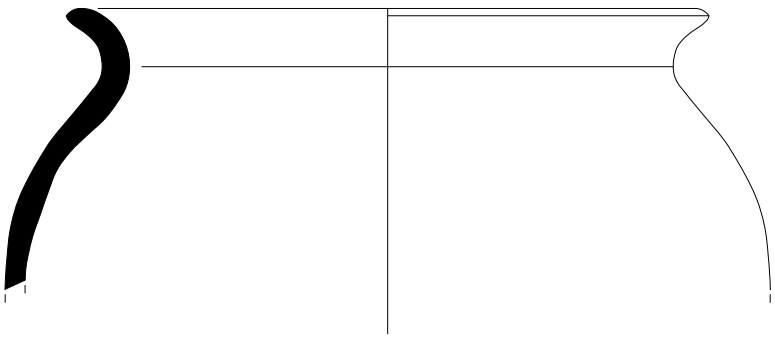

059/12-122-42

0 5 cm

Intervenció : Sotstinent Navarro Torres 27 i 28 (059/12). U.E. 122
Fig. 1 - 2 - 3: Comuna grollera segles XII-XIII.

ATICS

1



2

059/12-122-43

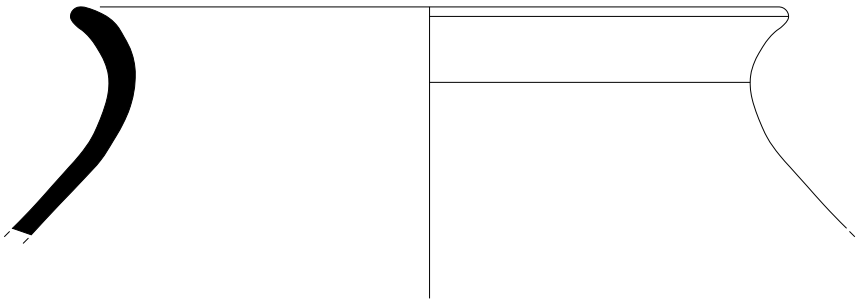

059/12-122-44

3

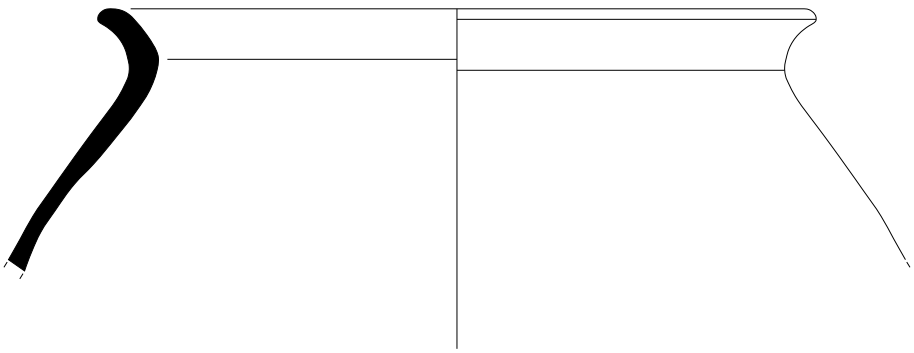

059/12-122-45

4

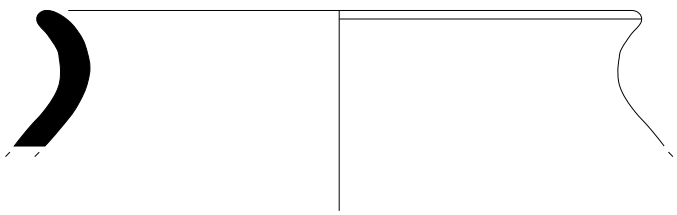

059/12-122-46

0 5 cm

Intervenció : Sotstinent Navarro Torres 27 i 28 (059/12). U.E. 122
Fig. 1- 2 - 3 - 4: Comuna grollera segles XII-XIII.

ATICS

1

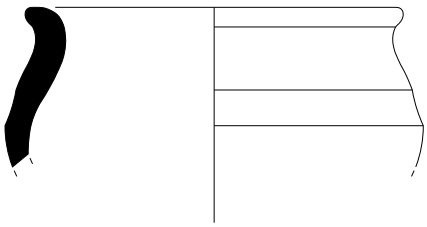

059/12-122-47

2

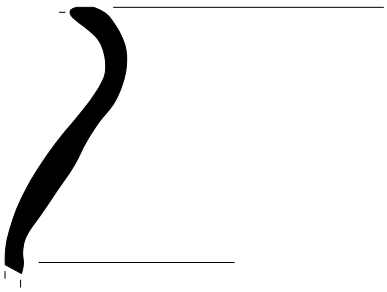

059/12-122-48

3

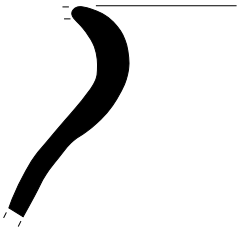

059/12-122-49

4

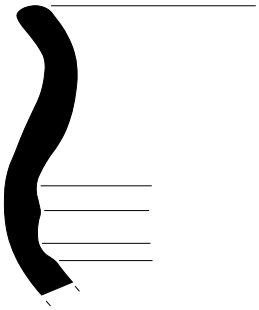

059/12-122-50

5

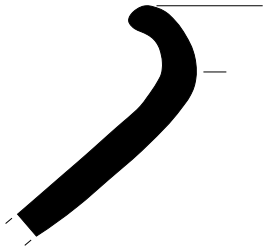

059/12-122-51

6

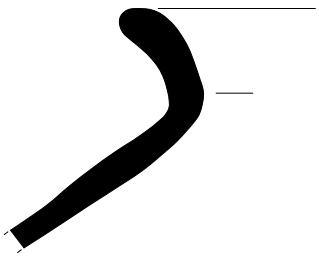

059/12-122-52

7

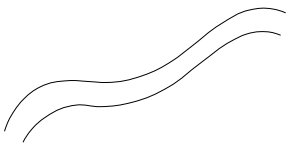

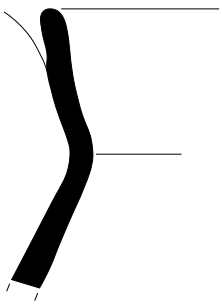

059/12-122-53

0 5 cm

Intervenció : Sotstinent Navarro Torres 27 i 28 (059/12). U.E. 122
Fig. 1 - 2 - 3 - 4 - 5 -6: Comuna grollera segles XII-XIII.
Fig. 7: Comuna grollera segles IX-XI.

ATICS

1

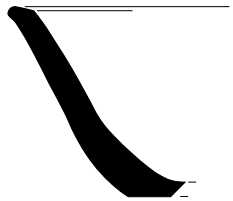

059/12-122-54

2

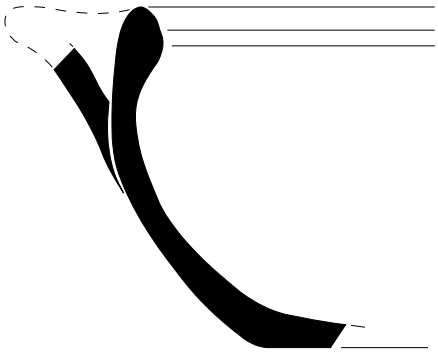

059/12-122-55

3

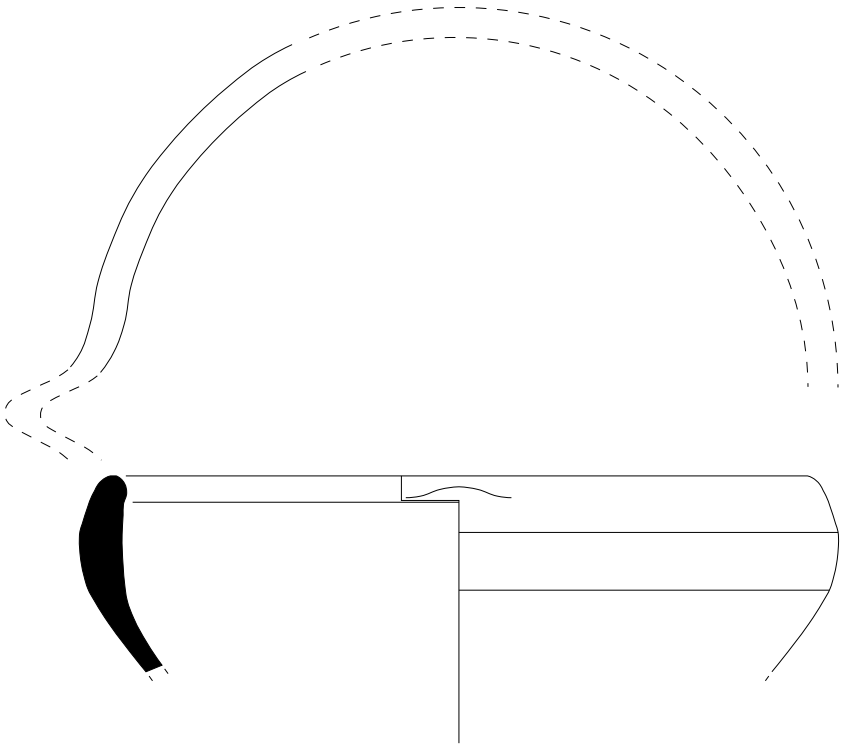

059/12-122-56

4

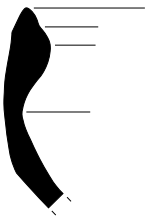

059/12-122-57

5

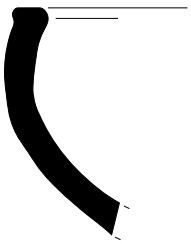

059/12-122-58

6

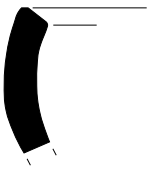

059/12-122-59

0 5 cm

Intervenció : Sotstinent Navarro Torres 27 i 28 (059/12). U.E. 122
Fig. 1 -2 -3 -4 -5 -6 : Comuna grollera segles XII-XIII.

ATICS

1



059/12-122-60

2

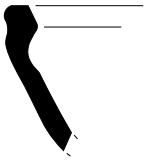

059/12-122-61

3



059/12-122-62

4

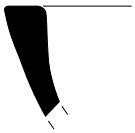

059/12-122-63

5



059/12-122-64

6

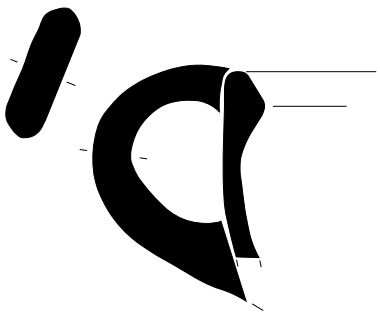

059/12-122-65

7

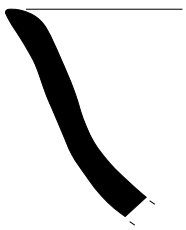

059/12-122-66

0 5 cm

Intervenció : Sotstinent Navarro Torres 27 i 28 (059/12). U.E. 122
Fig. 1- 2- 3 - 4 - 5 - 6 - 7: Comuna grollera segles XII-XIII.

ATICS

1



059/12-130-1

0 2.5 cm

Intervenció : Sotstinent Navarro Torres 27 i 28 (059/12). U.E. 130
Fig. 1: TS africana clara C.

ATICS

1



059/12-134-1

2

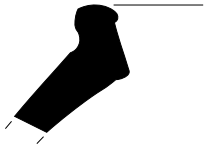

059/12-134-2

3

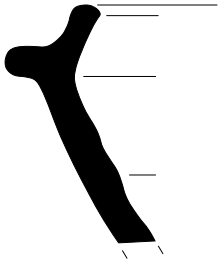

059/12-134-3

4

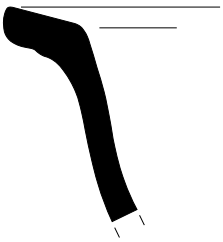

059/12-134-4

5

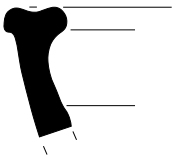

059/12-134-5

6

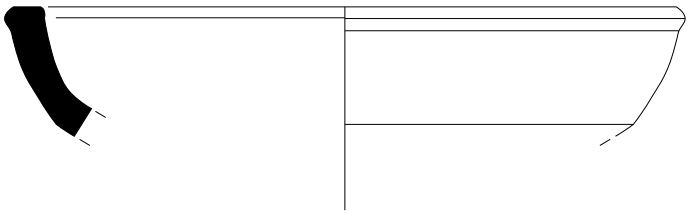

059/12-134-6

7

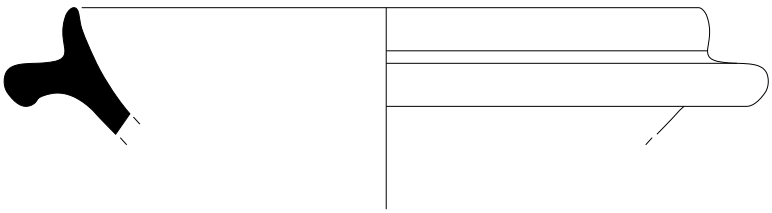

059/12-134-7

0 5 cm

Intervenció : Sotstinent Navarro Torres 27 i 28 (059/12). U.E. 134

Fig. 1: Àmfora indeterminada.
Fig. 2: Àmfora oriental LRA4.
Fig. 3 - 4: Comuna eivissenca.
Fig. 5: Comuna a torn segles V a VIII.
Fig. 6: Comuna grollera quars i mica Grup I Beltran 2005.
Fig. 7: TS africana clara D Hayes 91C.

ATICS

1

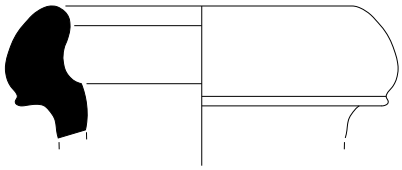

059/12-141-1

2

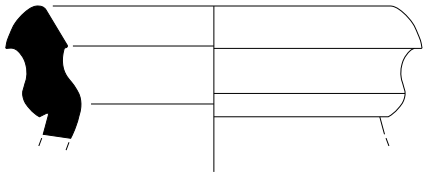

059/12-141-2

3

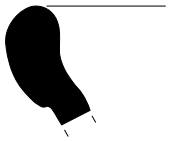

059/12-141-3

4



059/12-141-4

5

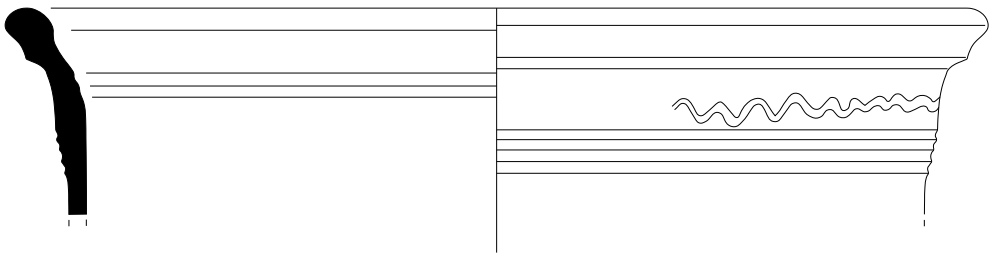

059/12-141-5

6

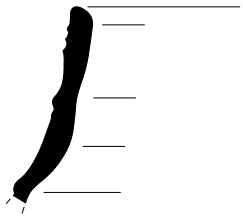

059/12-141-6

7

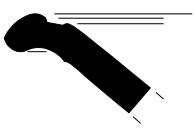

059/12-141-7

0 5 cm

Intervenció : Sotstinent Navarro Torres 27 i 28 (059/12). U.E. 141

Fig. 1: Àmfora bètica Keay XIIID.
Fig. 2: Àmfora bètica Keay XIX B.
Fig. 3: Àmfora tarraconense III.
Fig. 4: Àmfora africana similar LRA4 oriental.
Fig 5 - 6: Comuna eivissenca.
Fig 7: Comuna a torn segles V a VIII.

ATICS

1

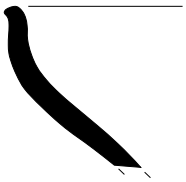

059/12-141-8

2

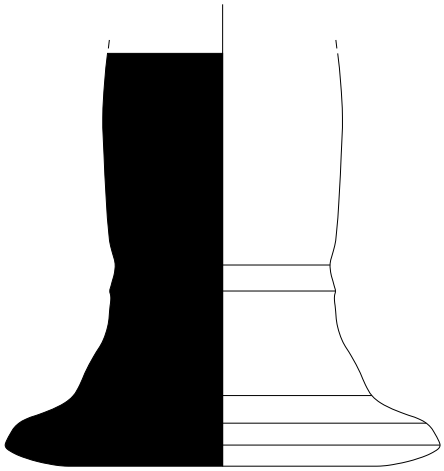

059/12-141-9

3

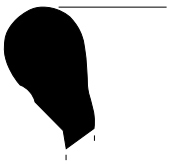

059/12-141-10

4

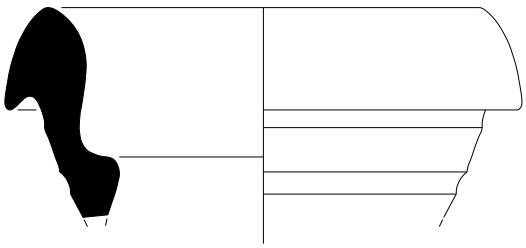

059/12-141-11

5

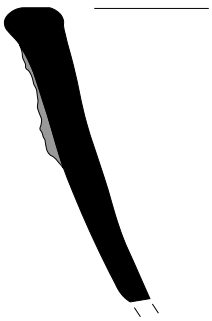

059/12-141-12

0 5 cm

Intervenció : Sotstinent Navarro Torres 27 i 28 (059/12). U.E. 141

Fig. 1: Comuna a torn segles V a VIII.
Fig. 2: Altres elements ceràmics segles V a VIII.
Fig. 3: Àmfora africana Keay IIIA.
Fig. 4: Àmfora africna Keay LXII D.
Fig. 5: Àmfora oriental.

ATICS

1

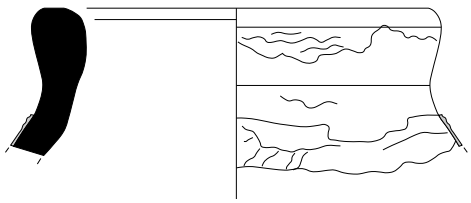

059/12-141-13

2

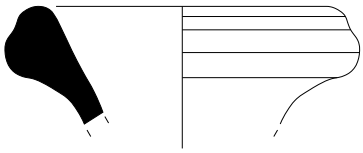

059/12-141-14

3

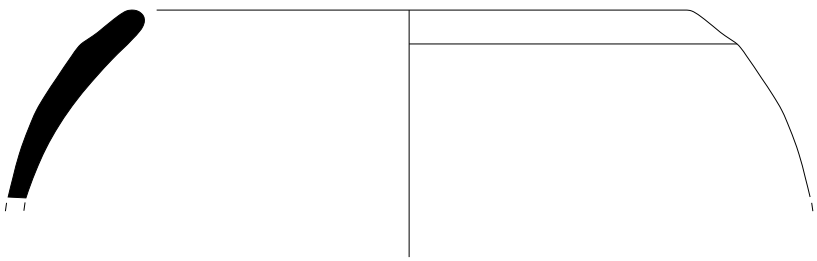

059/12-141-15

0 5 cm

Intervenció : Sotstinent Navarro Torres 27 i 28 (059/12). U.E. 141
Fig. 1: Àmfora oriental LRA 5/6.
Fig. 2: Àmfora africana tipus spathéion.
Fig. 3: Ceràmica grollera segles V a VIII inclòs grup IV Beltran 2005.

ATICS

1

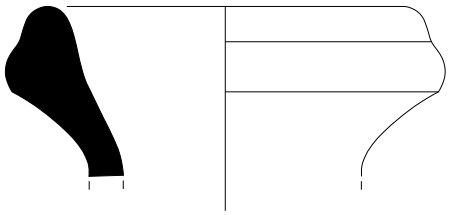

059/12-145-1

2

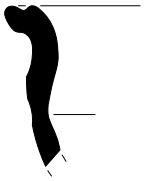

059/12-145-2

3

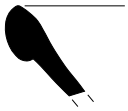

059/12-145-3

4

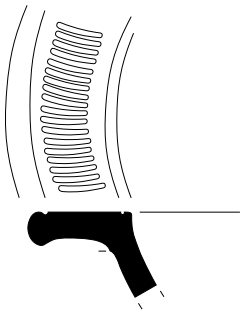

059/12-145-4

0 5 cm

Intervenció : Sotstinent Navarro Torres 27 i 28 (059/12). U.E. 145

Fig. 1: Àmfora indeterminada.
Fig. 2: Ceràmica grollera segles V a VIII inclòs grup IV Beltran 2005.
Fig. 3: TS africana clara D Hayes 99b.
Fig. 4: TS gàl·lica paleocristiana grisa Rigoir 2.

ATICS

1



059/12-147-1

2

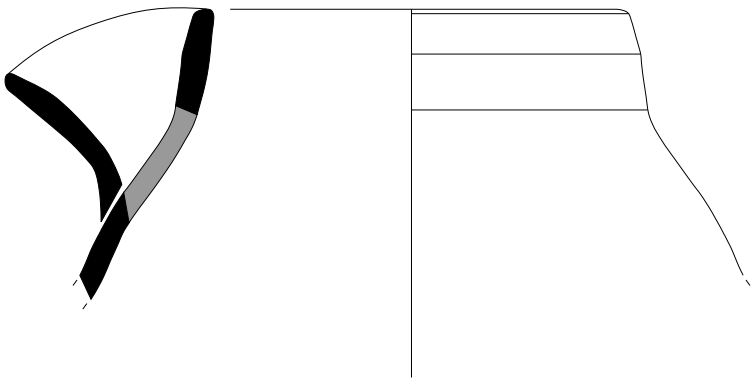

059/12-147-2

0 5 cm

Intervenció : Sotstinent Navarro Torres 27 i 28 (059/12). U.E. 147
Fig. 1: Comuna eivissenca.
Fig. 2: Comuna grollera segles IX-XI.

ATICS

1

SECCIÓ BEC

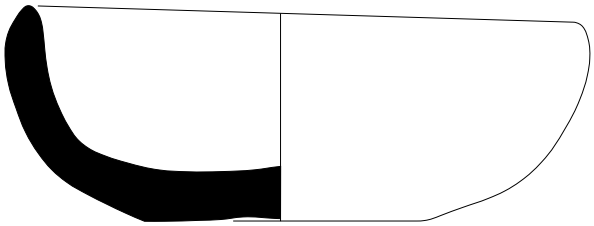

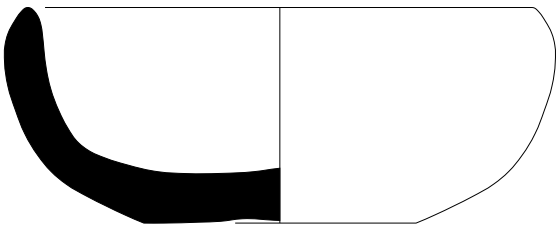

059/12-177-1

0 5 cm

Intervenció : Sotstinent Navarro Torres 27 i 28 (059/12). U.E. 177
Fig. 1: Pisa arcaica.

ATICS

1



059/12-187-1

2



059/12-187-2

3

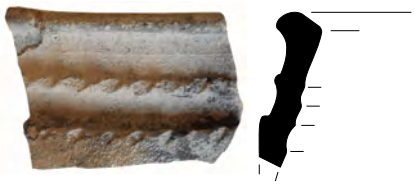

059/12-187-3

4



059/12-187-4

5

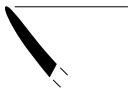

059/12-187-5

6

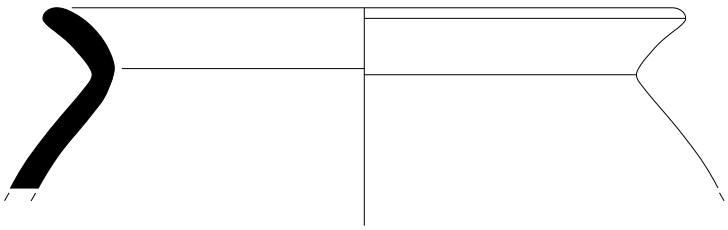

059/12-187-6

0 5 cm

Intervenció : Sotstinent Navarro Torres 27 i 28 (059/12). U.E. 187
Fig. 1: Comuna islàmica..
Fig. 2: Reflex metàl·lic islàmic.
Fig. 3 - 4 - 5: Comuna islàmica.
Fig. 6: Comuna grollera segles XII-XIII.

ATICS

1

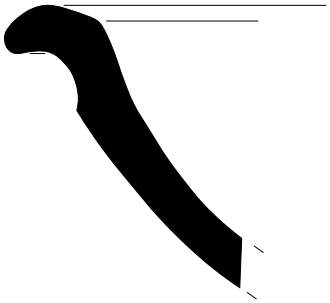

059/12-200-1

2



059/12-200-2

3

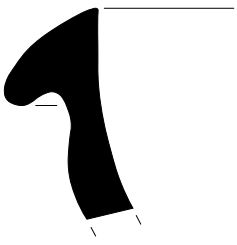

059/12-200-3

0 2.5 cm

Intervenció : Sotstinent Navarro Torres 27 i 28 (059/12). U.E. 200

Fig. 1: Corda seca total.
Fig. 2: Corda seca parcial.
Fig. 3: Vidrat monocrom islàmic.

ATICS

1

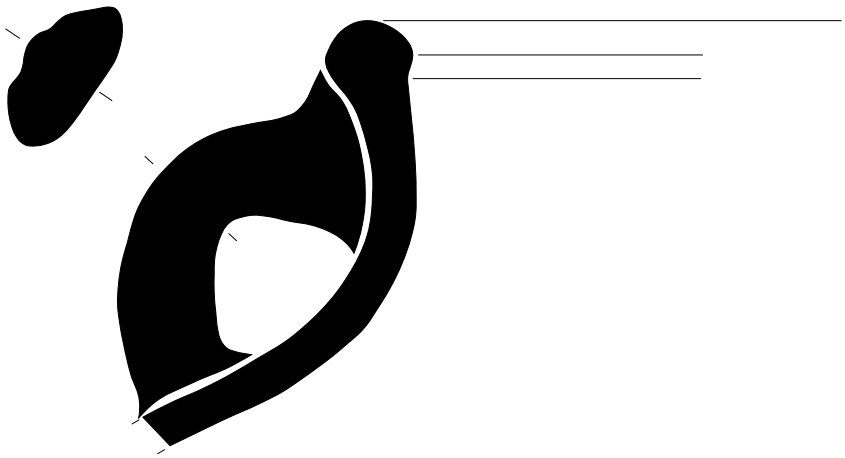

059/12-204-1

2

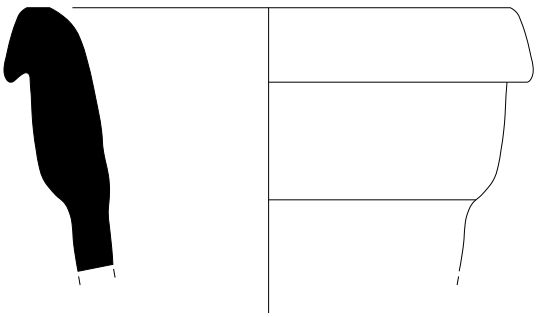

059/12-204-2

0 5 cm

Intervenció : Sotstinent Navarro Torres 27 i 28 (059/12). U.E. 204
Fig. 1: Àmfora africana Keay XXIII / Almagro 51.
Fig. 2: Àmfora africana Keay LXII A.

ATICS

1

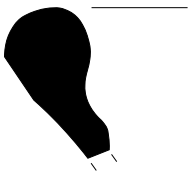

059/12-204-3

2

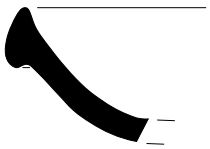

059/12-204-4

3

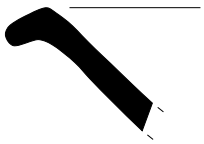

059/12-204-5

4

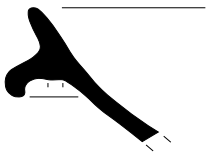

059/12-204-6

5

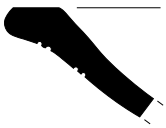

059/12-204-7

6

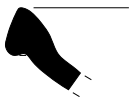

059/12-204-8

7

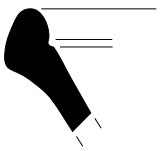

059/12-204-9

8

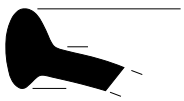

059/12-204-10

0 5 cm

Intervenció : Sotstinent Navarro Torres 27 i 28 (059/12). U.E. 204

Fig. 1: Àmfora bètica Dressel 20.
Fig. 2: TS africana clara D Hayes 99c.
Fig. 3: TS africana clara D Hayes 58b.
Fig. 4: TS africana clara D Hayes 91c.
Fig. 5: TS africana clara D variant Hayes 32/58 i 58b.
Fig. 6: TS africana clara D Hayes 87a.

ATICS

1



059/12-204-11

2



059/12-204-12

0 2.5 cm

Intervenció : Sotstinent Navarro Torres 27 i 28 (059/12). U.E. 204

Fig. 1: TS africana clara D.
Fig. 2: TS africana clara C.

ATICS

1



059/12-204-13

2

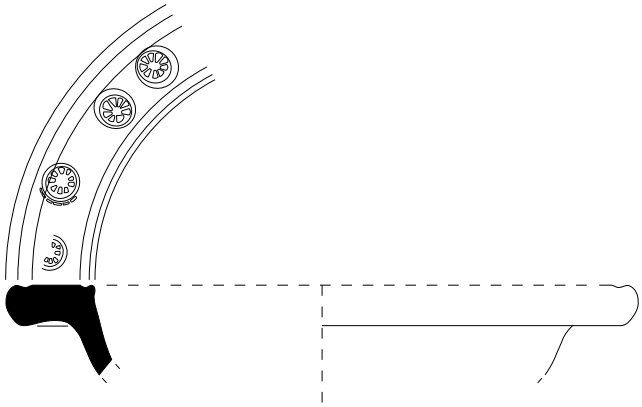

059/12-204-14

3

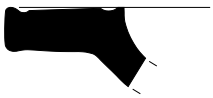

059/12-204-15

4



059/12-204-16

5



059/12-204-17

6



059/12-204-18

7



059/12-204-19

8

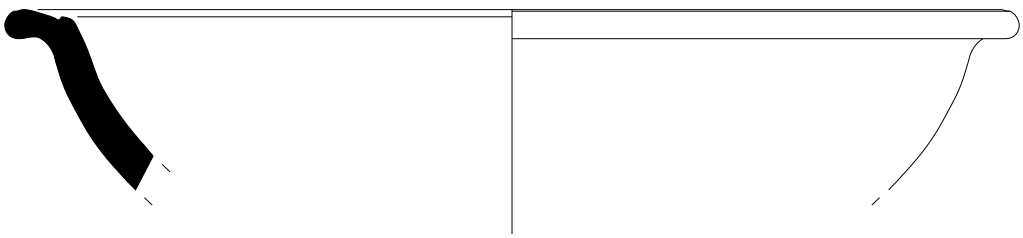

059/12-204-20

0 5 cm

Intervenció : Sotstinent Navarro Torres 27 i 28 (059/12). U.E. 204

Fig. 1: TS lucente Lamboglia et Darton type 1/3 o Pernon 37a.
Fig. 2: TS gàl·lica paleocristiana grisa Rigoir 2.
Fig. 3: TS gàl·lica paleocristiana grisa Rigoir 3.
Fig. 4: TS gàl·lica paleocristiana ataronjada, forma inèdita.
Fig. 5: Comuna africana de cuina, forma inèdita.
Fig. 6: Comun africana Similar Macias 2 lam.28, Fullford CF-68.
Fig. 7: Comuna a torn segles V a VIII.
Fig. 8: Comuna africana similar Macias 9.3 lam.32, Fullford J-4.

ATICS

1

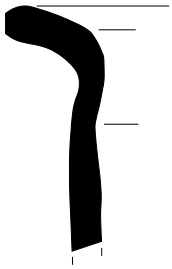

059/12-204-21

2

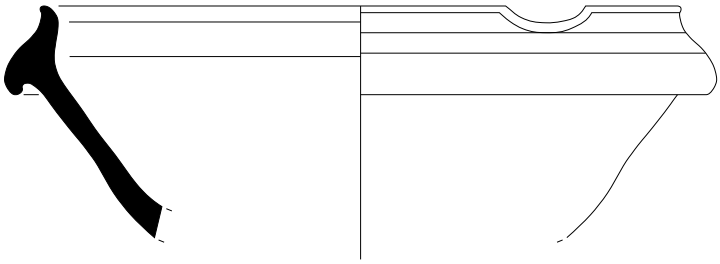

059/12-204-22

3

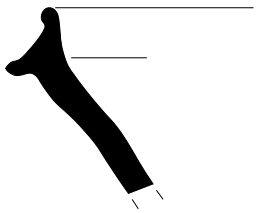

059/12-204-23

4

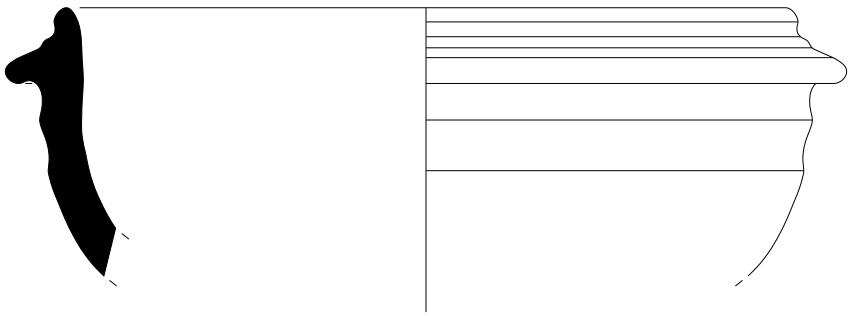

059/12-204-24

5





059/12-204-25

0 5 cm

Intervenció : Sotstinent Navarro Torres 27 i 28 (059/12). U.E. 204

Fig. 1:Comuna a torn segles V a VIII.
Fig. 2 - 3: Comuna africana.
Fig. 4 - 5: Comuna a torn segles V a VIII.

ATICS

1

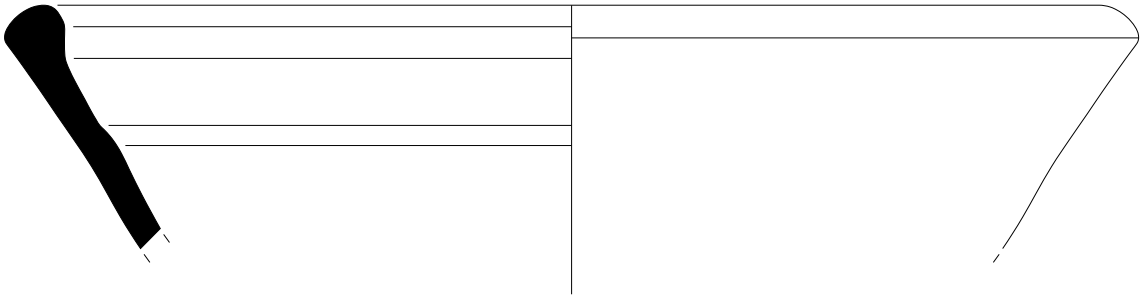

059/12-204-26

2



059/12-204-27

3

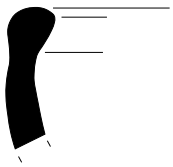

059/12-204-28

4



059/12-204-29

5

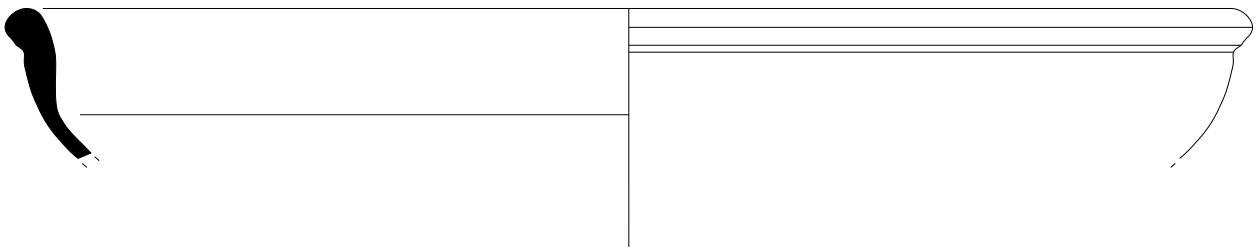

059/12-204-30

0 5 cm

Intervenció : Sotstinent Navarro Torres 27 i 28 (059/12). U.E. 204

Fig. 1: Comuna a torn segles V a VIII.
Fig. 2 - 3 - 4: Comuna grollera segles IX-XI.
Fig. 5: Comuna de Lípari.

ATICS

1

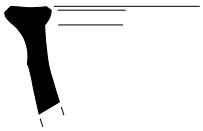

059/12-204-31

2

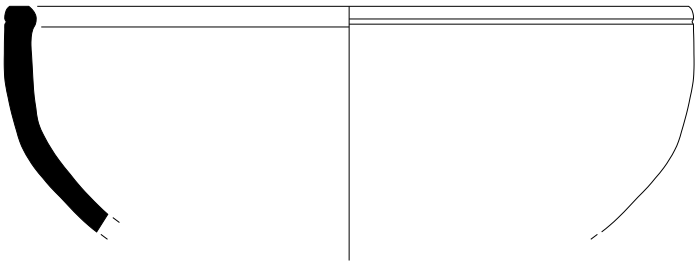

059/12-204-32

3

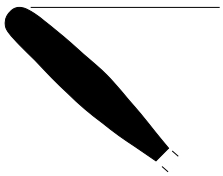

059/12-204-33

4

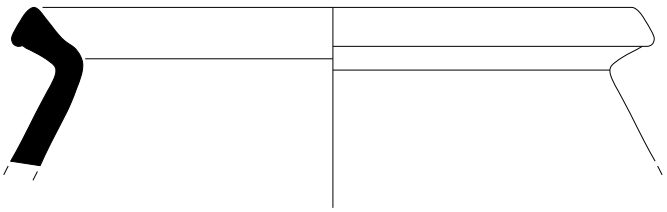

059/12-204-34

5

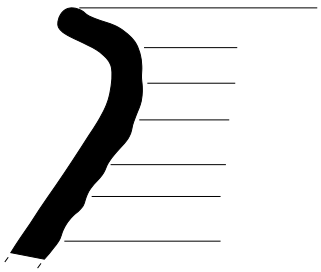

059/12-204-35

6

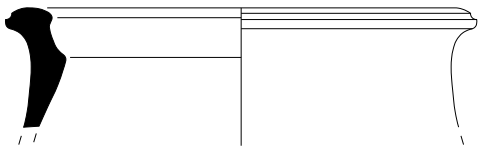

059/12-204-36

7



059/12-204-37

8

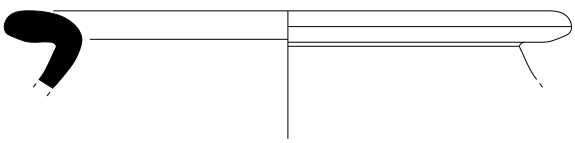

059/12-204-38

0 5 cm

Intervenció : Sotstinent Navarro Torres 27 i 28 (059/12). U.E. 204

Fig. 1: Comuna a torn segles V a VIII.
Fig. 2 - 3: Comuna grollera segles IX-XI.
Fig. 4: Comuna grollera segles V a VIII, inclòs Grup IV Beltran 2005.
Fig. 5: Comuna a torn segles V a VIII.
Fig. 6 -7 - 8: Comuna grollera segles IX-XI.

ATICS

1

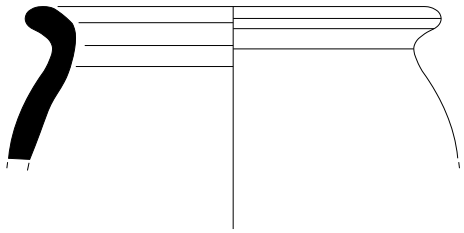

059/12-204-39

2



059/12-204-40

3

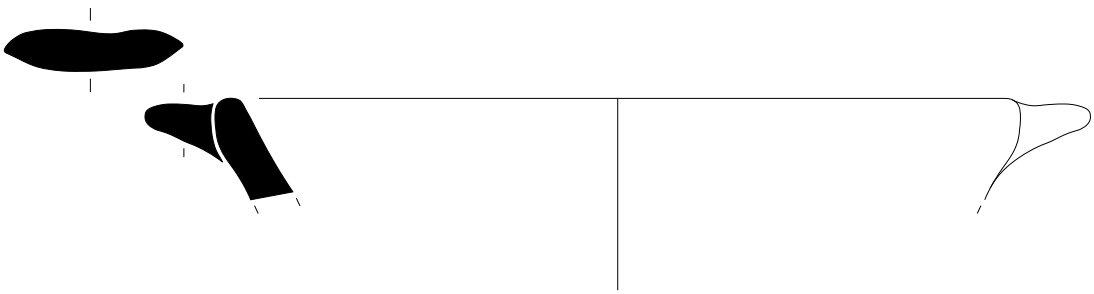

059/12-204-41

0 5 cm

Intervenció : Sotstinent Navarro Torres 27 i 28 (059/12). U.E. 204
Fig. 1 - 2 - 3: Comuna grollera segles IX - XI.

ATICS

1

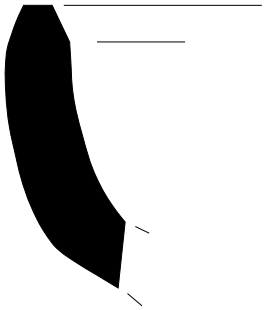

059/12-208-1

2

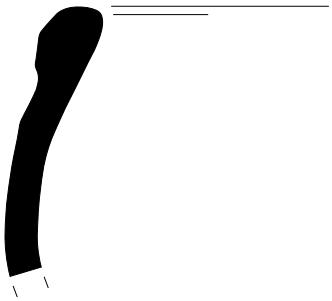

059/12-208-2

3

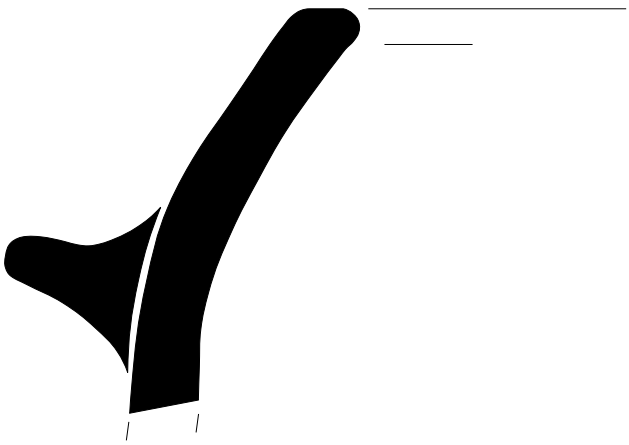

059/12-208-3

0 2.5 cm

Intervenció : Sotstinent Navarro Torres 27 i 28 (059/12). U.E. 208

Fig. 1: Comuna grollera quars i mica Grup I Beltran 2005.
Fig. 2: Comuna importada indeterminada segles V a VIII.
Fig. 3: Comuna grollera quars i mica Grup I Beltran 2005.

ATICS

1

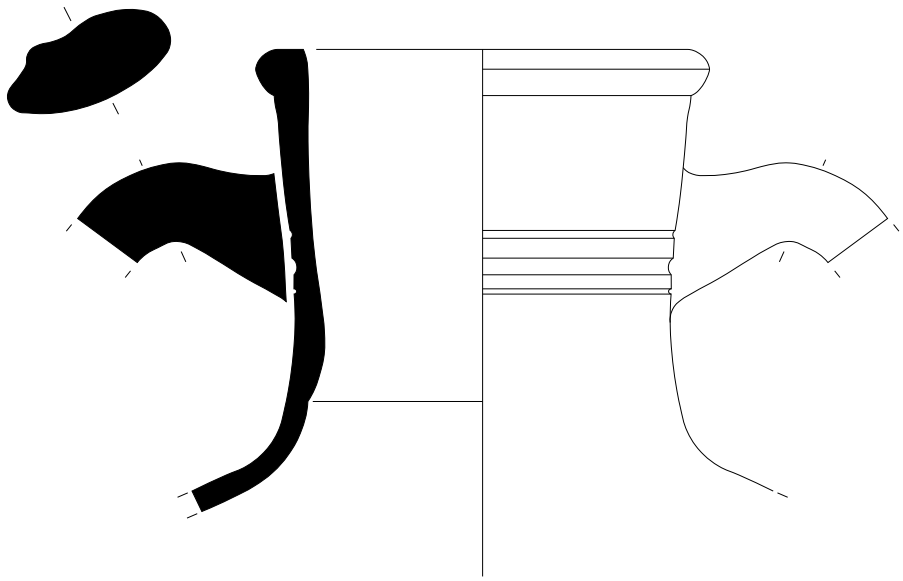

059/12-232-1

0 5 cm

Intervenció : Sotstinent Navarro Torres 27 i 28 (059/12). U.E. 232
Fig. 1: Comuna a torn segles XII - XIII.

ATICS

1

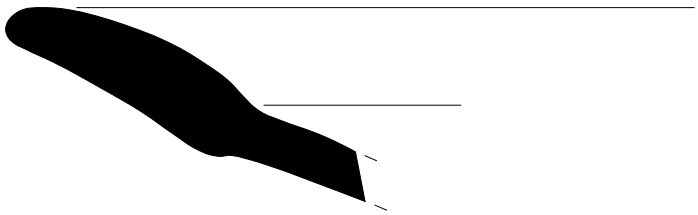

059/12-233-1

2

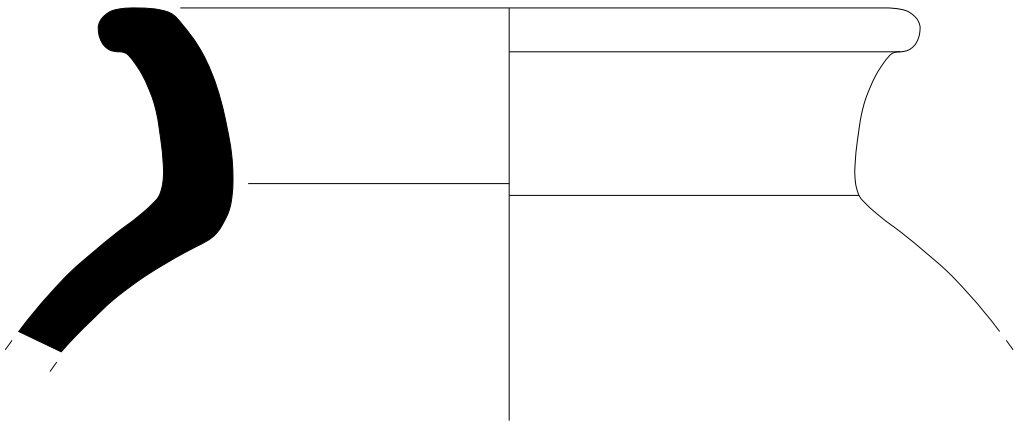

059/12-233-2

0 2.5 cm

Intervenció : Sotstinent Navarro Torres 27 i 28 (059/12). U.E. 233

Fig. 1: TS africana clara D Hayes 88.
Fig. 2: Comuna islàmica.

ATICS

1

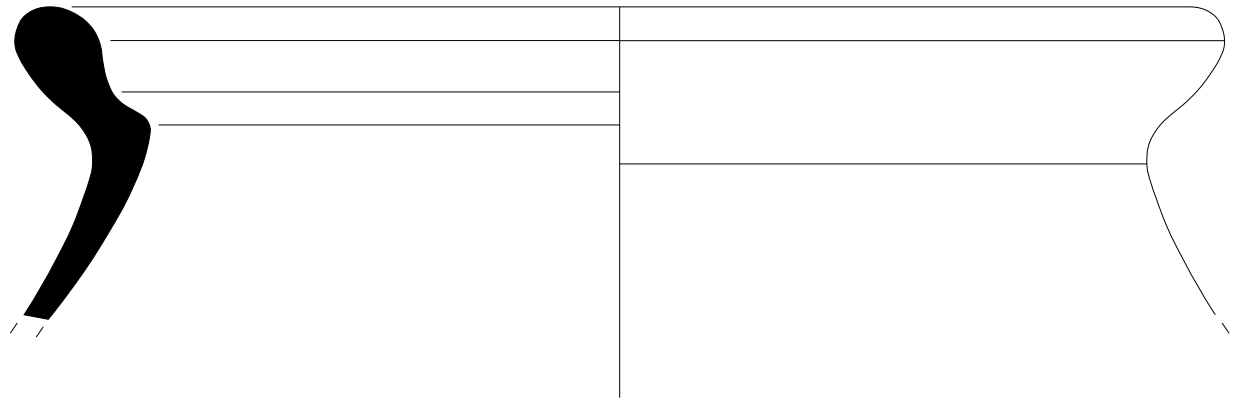

059/12-234-1

0 2.5 cm

Intervenció : Sotstinent Navarro Torres 27 i 28 (059/12). U.E. 234
Fig. 1:Comuna africana de cuina.

ATICS

1

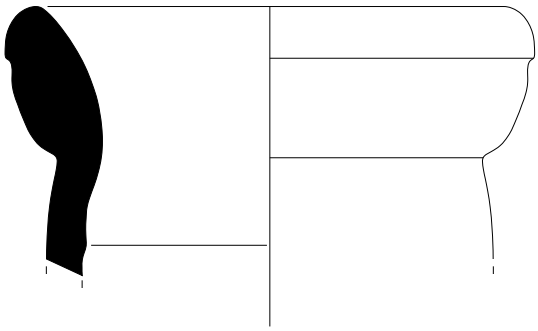

059/12-241-1

2

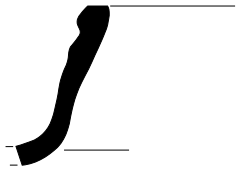

059/12-241-2

3

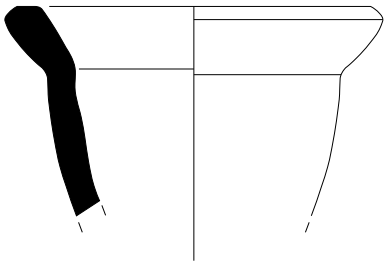

059/12-241-3

4

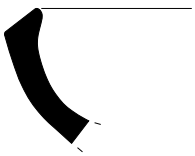

059/12-241-4

5



059/12-241-5

0 5 cm

Intervenció : Sotstinent Navarro Torres 27 i 28 (059/12). U.E. 241

Fig. 1: Àmfora africana Keay LII Q.
Fig. 2: Àmfora oriental LRA 1.
Fig. 3: Comuna eivissenca.
Fig. 4: TS africana clara D Hayes 62a
Fig. 5: TS africana clara D Hayes 67.

ATICS

1

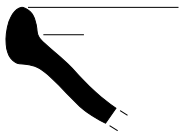

059/12-241-6

2

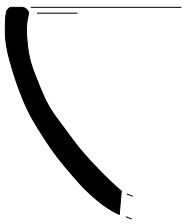

059/12-241-7

3

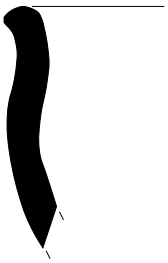

059/12-241-8

4

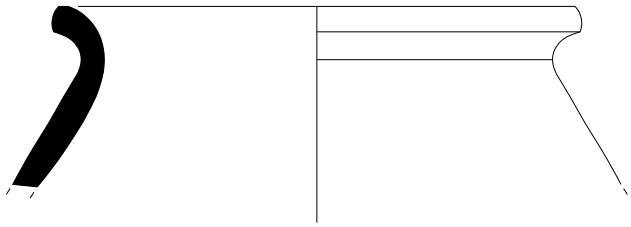

059/12-241-9

5

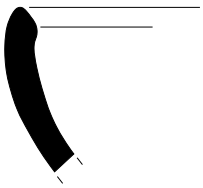

059/12-241-10

0 5 cm

Intervenció : Sotstinent Navarro Torres 27 i 28 (059/12). U.E. 241

Fig. 1: TS africana clara D Hayes 87a.
Fig. 2:Ceràmica grollera quars i mica Grup I Beltran 2005.
Fig. 3: Grollera segles V a VIII inclòs Grup IV Beltran 2005.
Fig. 4: Comuna a torn segles V a VIII.
Fig. 5: Comuna de Lípari.

ATICS

1

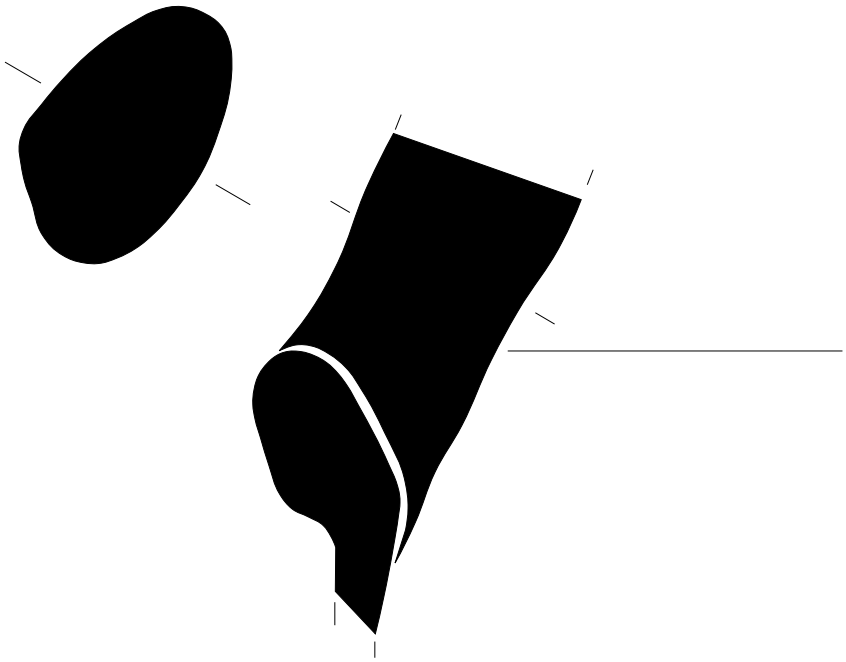

059/12-247-1

2

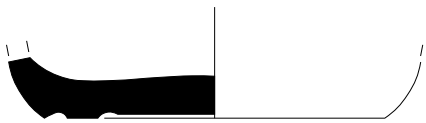



059/12-247-2

0 2.5 cm

Intervenció : Sotstinent Navarro Torres 27 i 28 (059/12). U.E. 247

Fig. 1: Comuna grollera segles IX- XI.
Fig. 2: Llàntia romana indeterminada.

ATICS

1

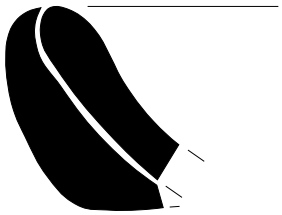

059/12-255-1

2

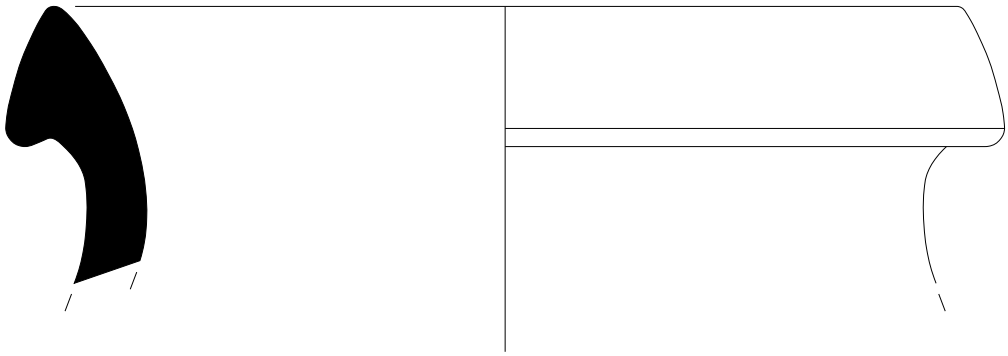

059/12-255-2

0 2.5 cm

Intervenció : Sotstinent Navarro Torres 27 i 28 (059/12). U.E. 255
Fig. 1: Àmfora oriental.
Fig. 2: Àmfora africana spathéion.

ATICS

1

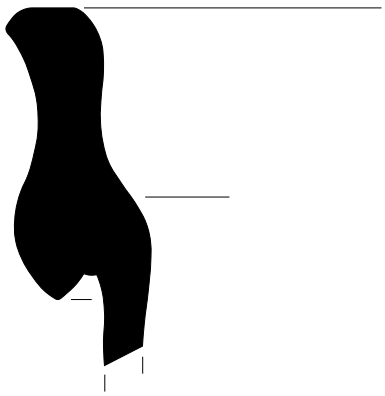

059/12-257-1

0 2.5 cm

Intervenció : Sotstinent Navarro Torres 27 i 28 (059/12). U.E. 257
Fig. 1: Àmfora bètica Keay XIX.

ATICS

1

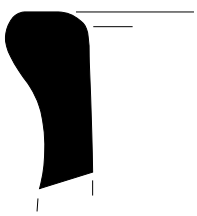

059/12-258-1

0 2.5 cm

Intervenció : Sotstinent Navarro Torres 27 i 28 (059/12). U.E. 258
Fig. 1: Comuna grollera quars i mica, Grup I Beltran 2005.

ATICS

1

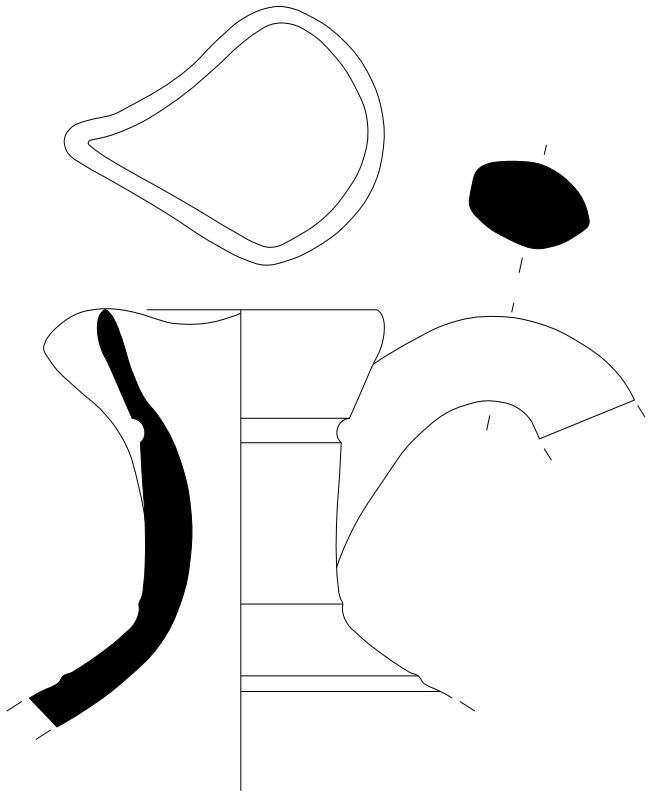

059/12-259-1

0 2.5 cm

Intervenció : Sotstinent Navarro Torres 27 i 28 (059/12). U.E. 259
Fig. 1: Vaixella verda.

ATICS

1

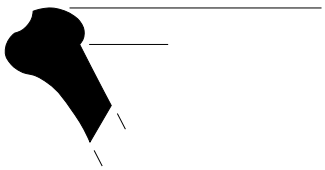

059/12-260-1

0 5 cm

Intervenció : Sotstinent Navarro Torres 27 i 28 (059/12). U.E. 260
Fig. 1: Comuna grollera segles V a VIII, inclòs grup IV Beltran 2005.

ATICS

1

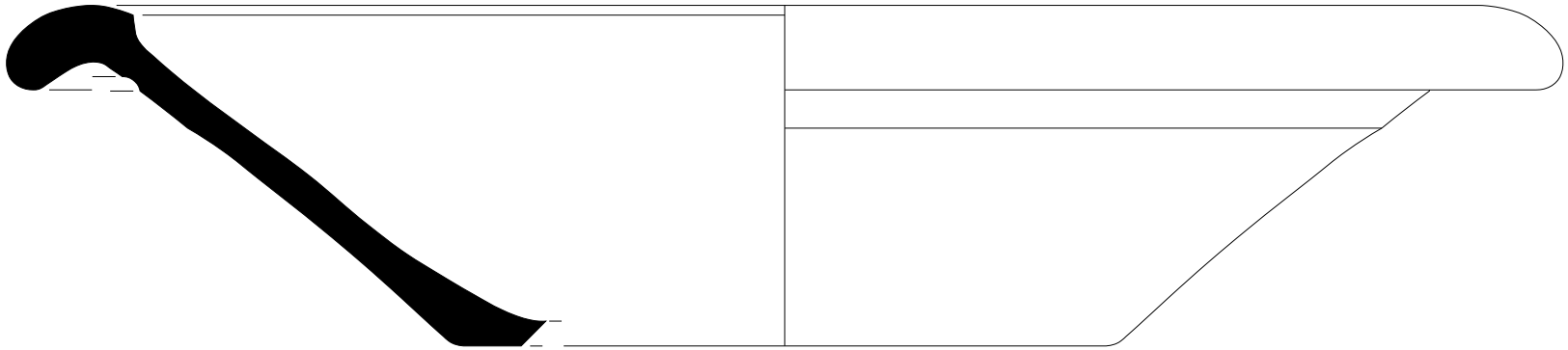

059/12-261-1

0 5 cm

Intervenció : Sotstinent Navarro Torres 27 i 28 (059/12). U.E. 261
Fig. 1:Comuna vidrada XII-XIII.

ATICS

1

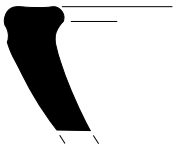

059/12-261-2

2

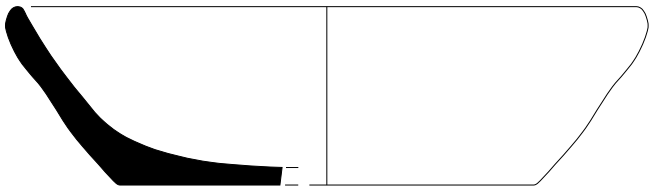

059/12-261-3

3

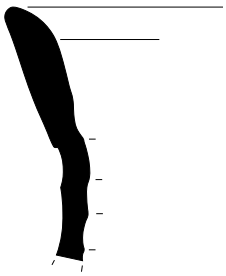

059/12-261-4

4

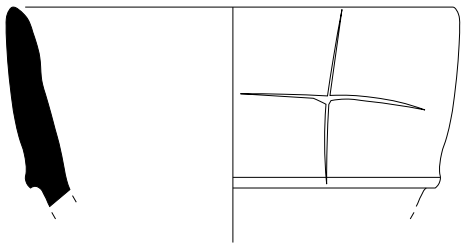

059/12-261-5

5

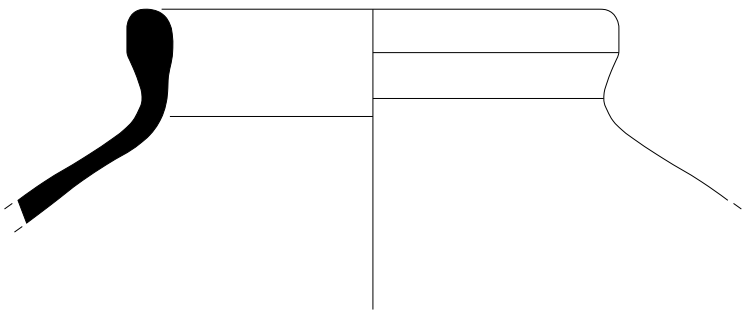

059/12-261-6

0 5 cm

Intervenció : Sotstinent Navarro Torres 27 i 28 (059/12). U.E. 261

Fig. 1: Comuna vidrada XII-XIII.
Fig. 2: Comuna grollera XII-XIII.
Fig. 3 - 4 - 5: Alfàbia de Barcelona.

ATICS

1

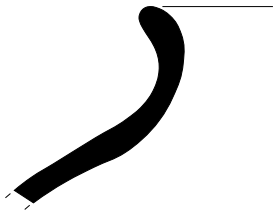

059/12-261-7

2

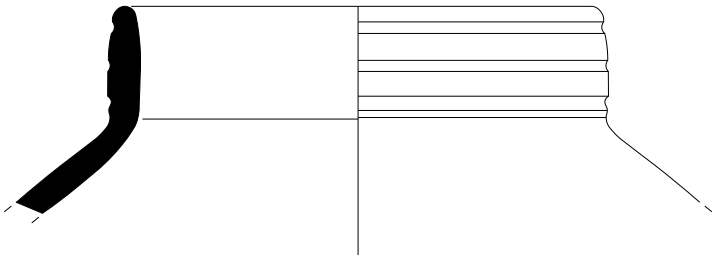

059/12-261-8

3

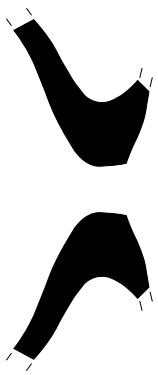

059/12-261-9

4

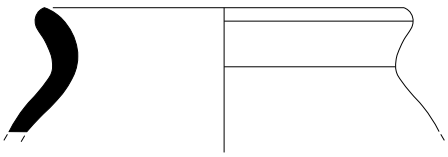

059/12-261-10

5

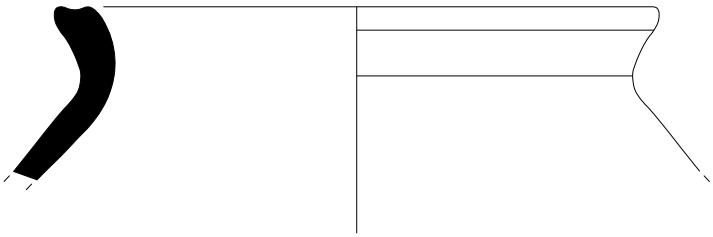

059/12-261-11

6

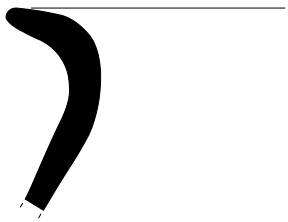

059/12-261-12

0 5 cm

Intervenció : Sotstinent Navarro Torres 27 i 28 (059/12). U.E. 261

Fig. 1: Alfàbia de Barcelona.
Fig. 2 - 3: Comuna vidrada segles XII -XIII.
Fig. 4 - 5 - 6: Comuna grollera segles XII - XIII.

ATICS

1

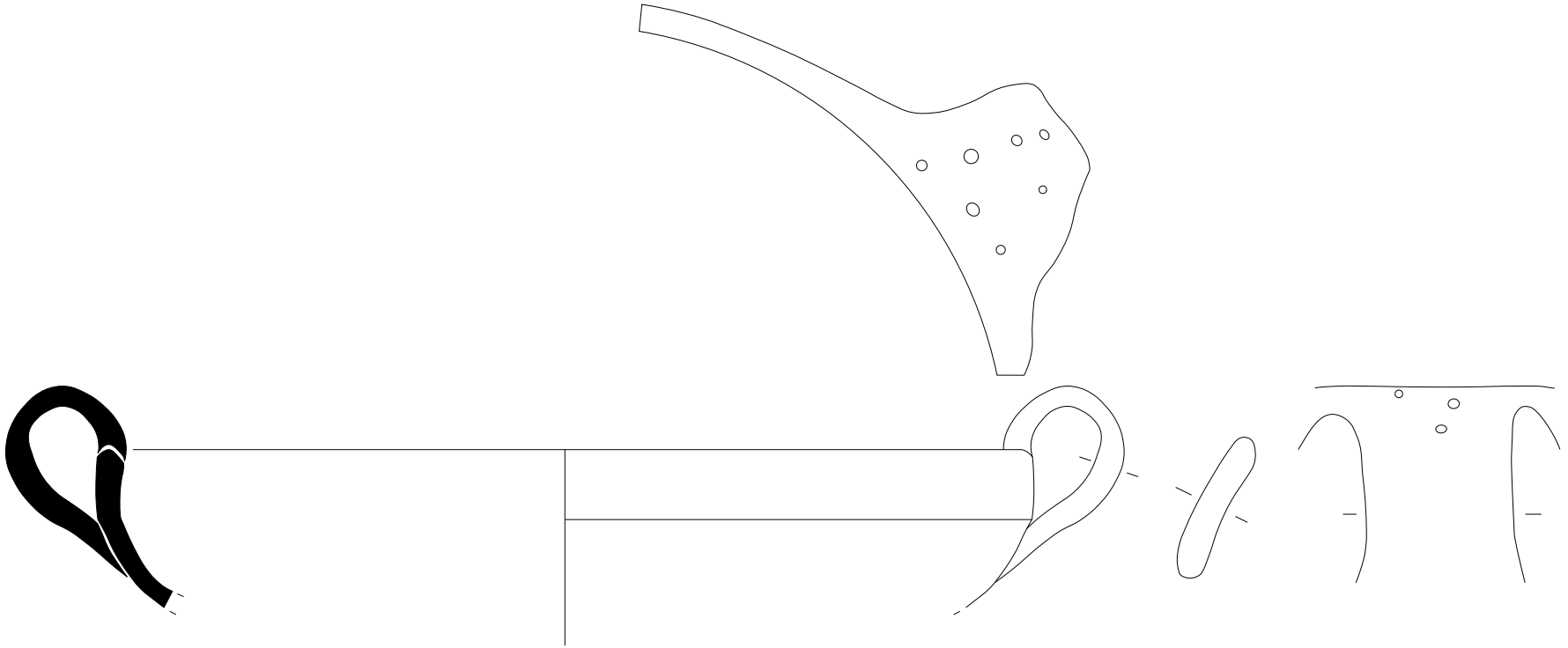

059/12-261-13

0 5 cm

Intervenció : Sotstinent Navarro Torres 27 i 28 (059/12). U.E. 261
Fig. 1: Comuna grollera segles XII-XIII.

ATICS

1

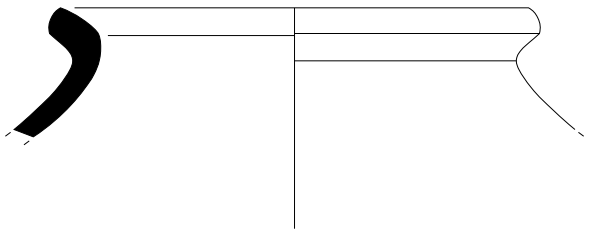

059/12-263-1

2

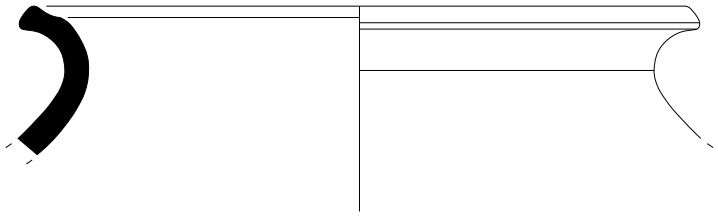

059/12-263-2

3

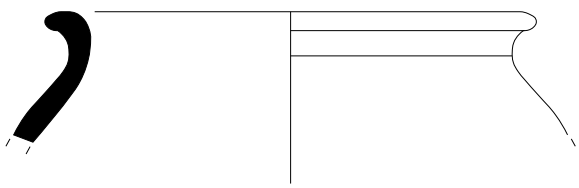

059/12-263-3

0 5 cm

Intervenció : Sotstinent Navarro Torres 27 i 28 (059/12). U.E. 263
Fig. 1 - 2 - 3: Comuna grollera segles IX-XI.

ATICS

1

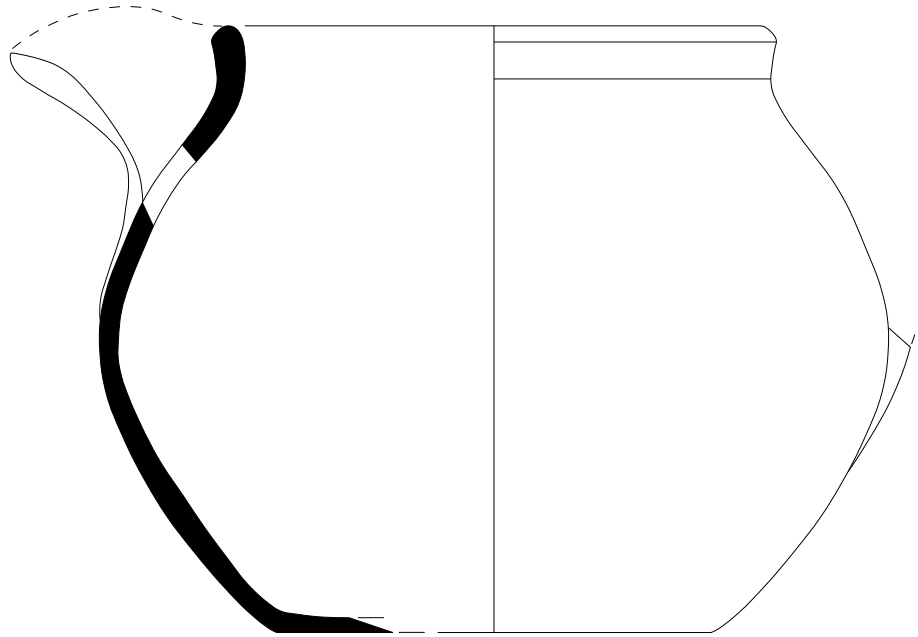

059/12-263-4

0 5 cm

Intervenció : Sotstinent Navarro Torres 27 i 28 (059/12). U.E. 263
Fig. 1: Ceràmica espatulada segles IX-X.

ATICS

1

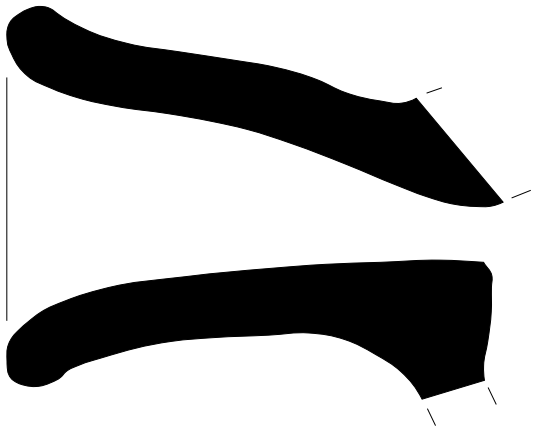

059/12-273-1

0 2.5 cm

Intervenció : Sotstinent Navarro Torres 27 i 28 (059/12). U.E. 273
Fig. 1: Agafador, Comuna grollera segles IX-XI.

ATICS

1

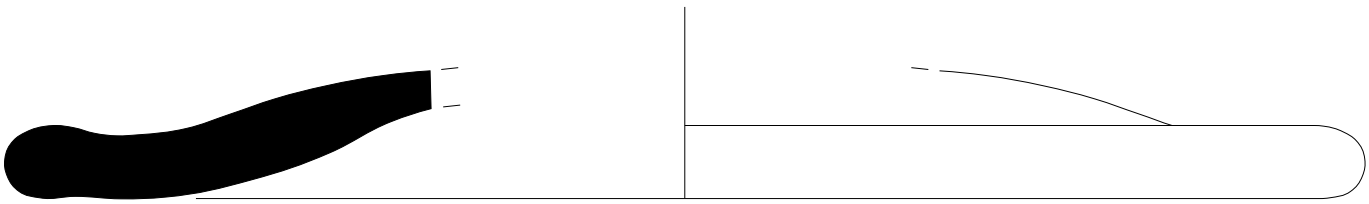

059/12-283-1

0 5 cm

Intervenció : Sotstinent Navarro Torres 27 i 28 (059/12). U.E. 283
Fig. 1: Comuna grollera quars i mica, Grup I Beltran 2005.

ATICS

1

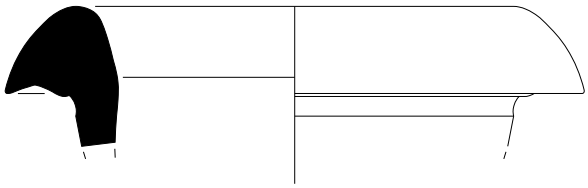

059/12-295-1

2

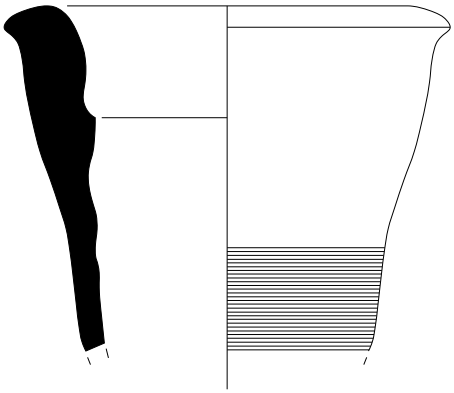

059/12-295-2

3

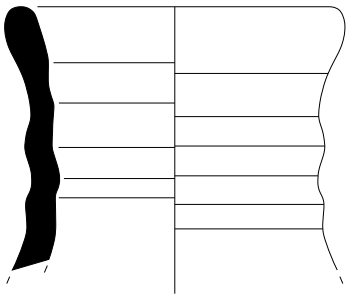

059/12-295-3

0 5 cm

Intervenció : Sotstinent Navarro Torres 27 i 28 (059/12). U.E. 295

Fig. 1: Àmfora africana Keay XXV B
Fig. 2: Àmfora africana Keay LV A.
Fig. 3: Àmfora oriental Keay LIII / LRA 1.

ATICS

1



059/12-295-4

2

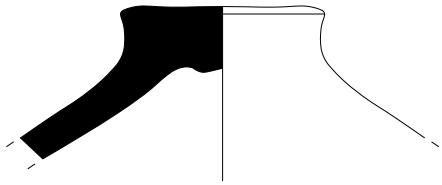

059/12-295-5

3

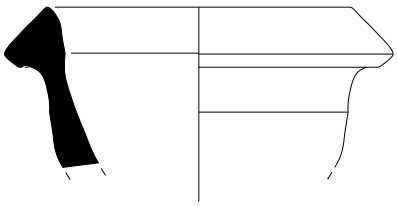

059/12-295-6

4

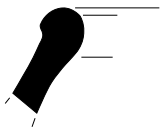

059/12-295-7

5

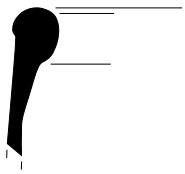

059/12-295-8

6

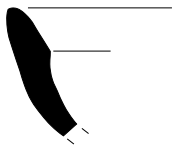

059/12-295-9

7

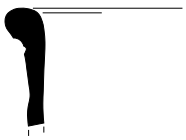

059/12-295-10

8

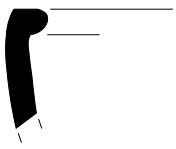

059/12-295-11

0 5 cm

Intervenció : Sotstinent Navarro Torres 27 i 28 (059/12). U.E. 295

Fig. 1 - 2:Grollera segles V a VIII.
Fig. 3: Comuna a torn segles V a VIII.
Fig. 4 - 5 - 6: Comuna de Lípari.
Fig. 7 - 8: Comuna a torn segles V a VIII.

ATICS

1

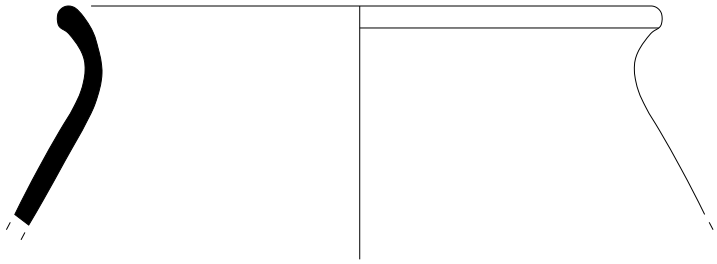

059/12-295-12

2

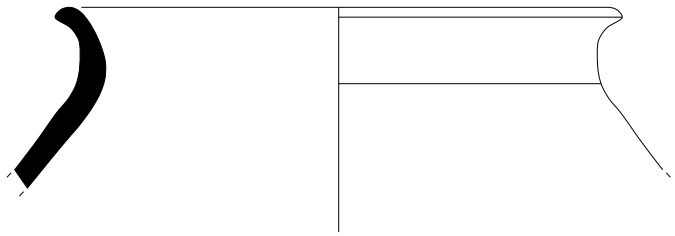

059/12-295-13

3

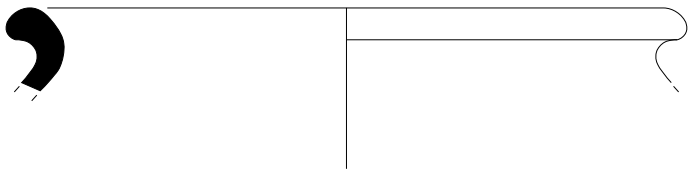

059/12-295-14

4

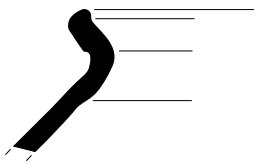

059/12-295-15

0 5 cm

Intervenció : Sotstinent Navarro Torres 27 i 28 (059/12). U.E. 295
Fig. 1 - 2 - 3 - 4: Comuna grollera segles IX - XI.

ATICS

1



059/12-295-16

2

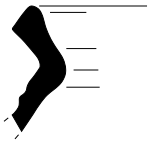

059/12-295-17

3

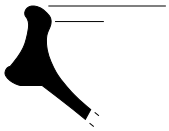

059/12-295-18

4

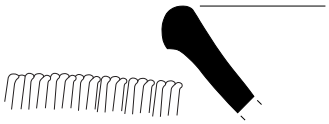

059/12-295-19

5

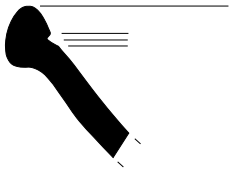

059/12-295-20

6

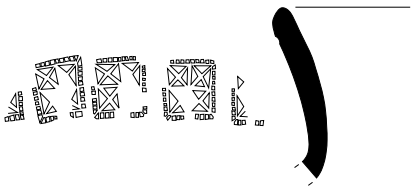

059/12-295-21

7

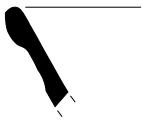

059/12-295-22

8

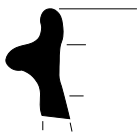

059/12-295-23

9

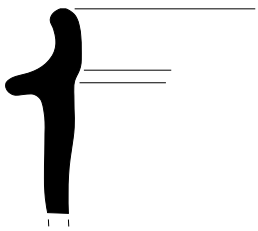

059/12-295-24

0 5 cm

Intervenció : Sotstinent Navarro Torres 27 i 28 (059/12). U.E. 295

Fig. 1: Comuna grollera segles IX-XI.
Fig. 2: Comuna grollera segles V a VIII inclòs grup IV Beltran 2005.
Fig. 3: Late roman C Hayes 3d.
Fig. 4: TS africana clara D Fullford 39-8.
Fig. 5: TS africana clara D Hayes 104a.
Fig. 6: TS gàl·lica paleocristiana grisa Rigoir 18.
Fig. 7: TS hispànica tardana, similar Paz Peralta 14.8 fig3.
Fig. 8: Comuna grollera segles V a VIII inclòs grup IV Beltran 2005.
Fig. 9: TS gàl·lica paleocristiana grisa.

ATICS

1

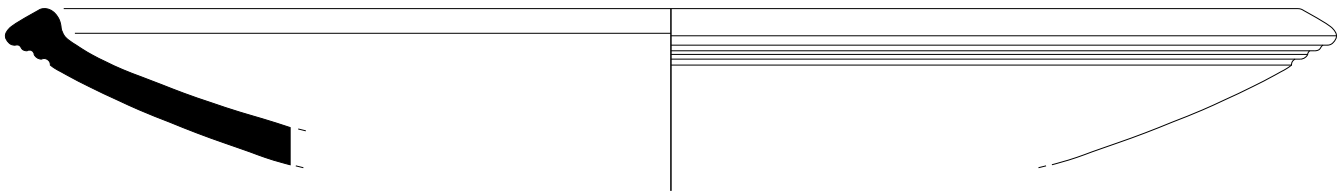

059/12-295-25

0 5 cm

Intervenció : Sotstinent Navarro Torres 27 i 28 (059/12). U.E. 295
Fig. 1: TS africana clara D Hayes 37c.

ATICS

1

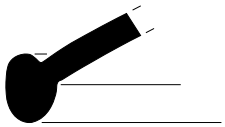

059/12-296-1

2

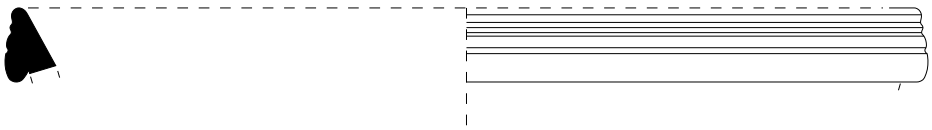

059/12-296-2

3



059/12-296-3

4

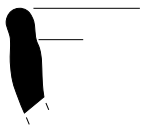

059/12-296-4

0 5 cm

Intervenció : Sotstinent Navarro Torres 27 i 28 (059/12). U.E. 296

Fig. 1: TS africana clara D Hayes 104.
Fig. 2: TS africana clara D Hayes 86.
Fig. 3: Ceràmica grollera segles V a VIII.
Fig. 4: Comuna de Lípari .

ATICS

1

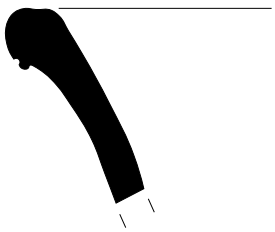

059/12-302-1

2

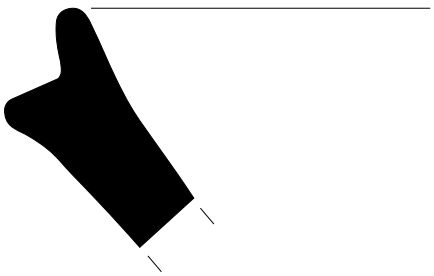

059/12-302-2

0 2.5 cm

Intervenció : Sotstinent Navarro Torres 27 i 28 (059/12). U.E. 302

Fig. 1: Comuna eivissenca.
Fig. 2: Comuna a torn segles V a VIII.

ATICS

1

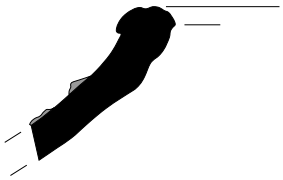

059/12-316-1

2



059/12-316-2

3

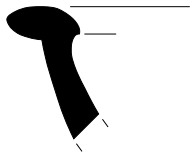

059/12-316-3

4

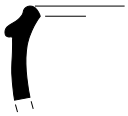

059/12-316-4

5



059/12-316-5

6



059/12-316-6

7

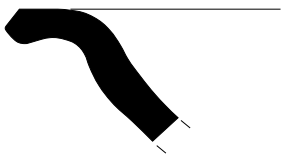

059/12-316-7

8

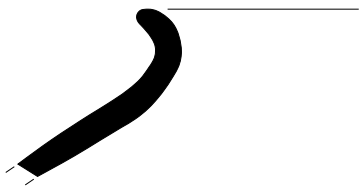

059/12-316-8

0 5 cm

Intervenció : Sotstinent Navarro Torres 27 i 28 (059/12). U.E. 316

Fig. 1: Àmfora oriental LRA4.
Fig. 2: TS gàl·lica paleocristiana ataronjada.
Fig. 3: Comuna africana de cuina Atlante LVIII.1
Fig. 4: Comuna africana de cuina.
Fig. 5: Comuna eivissenca.
Fig. 6: Gris medieval.
Fig. 7: Comuna espatulada segles IX-XI.
Fig. 8: Comuna grollera segles IX- XI.

ATICS

1

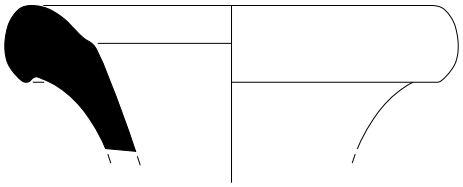

059/12-318-1

2

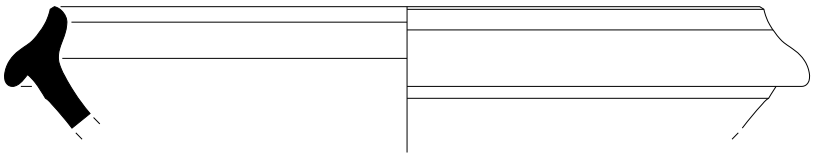

059/12-318-2

3

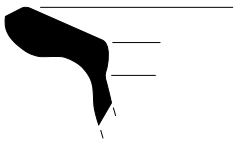

059/12-318-3

4



059/12-318-4

5

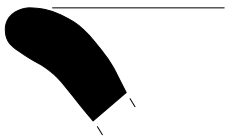

059/12-318-5

6



059/12-318-6

0 5 cm

Intervenció : Sotstinent Navarro Torres 27 i 28 (059/12). U.E. 318
Fig. 1: Àmfora africana Keay XXV A.
Fig. 2 - 3 - 4 - 5 - 6: Comuna a torn segles I a IV.

ATICS

1

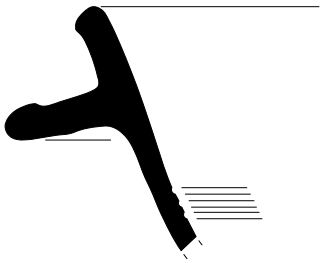

059/12-318-7

2

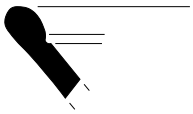

059/12-318-8

3

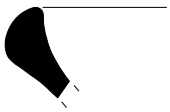

059/12-318-9

4

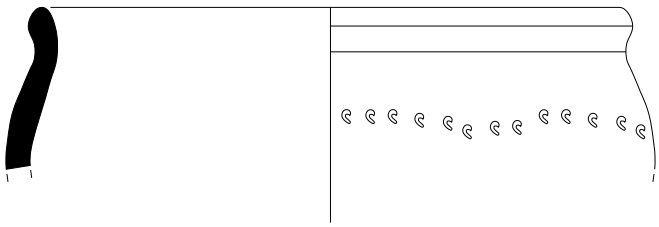

059/12-318-10

5

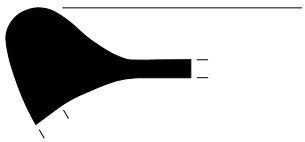

059/12-318-11

6



059/12-318-12

7

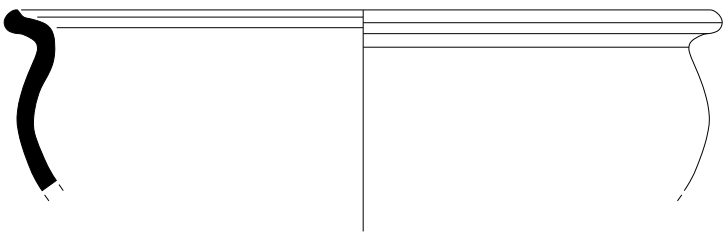

059/12-318-13

0 5 cm

Intervenció : Sotstinent Navarro Torres 27 i 28 (059/12). U.E. 318

Fig. 1: TS africana clara D variant Lamboglia 91c.
Fig. 2: TS africana clara D Hayes 104c.
Fig. 3: Comuna africana de cuina Ostia IV.
Fig. 4 - 5: TS gàl·lica paleocristiana ataronjada Rigoir16.
Fig. 6 - 7: Comuna grollera segles V a VIII inclòs Grup IV Beltran 2005.

ATICS

1



059/12-318-14

2

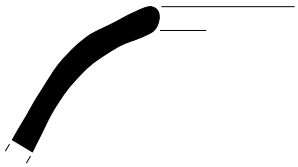

059/12-318-15

3

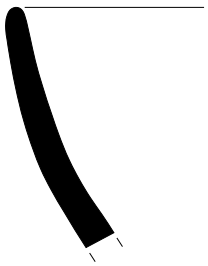

059/12-318-16

4

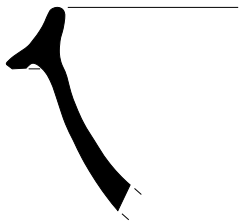

059/12-318-17

5

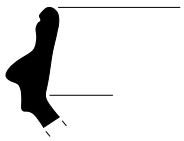

059/12-318-18

6

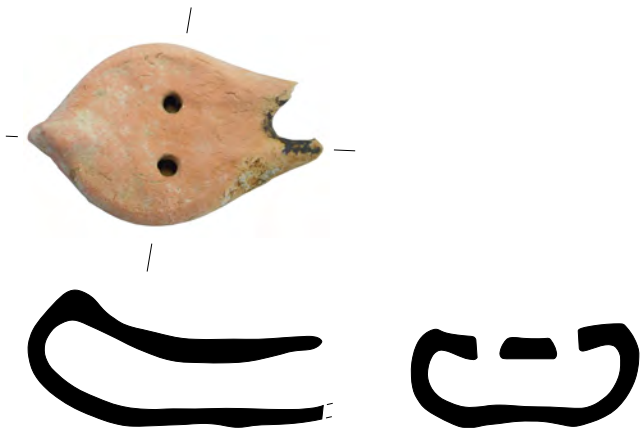

059/12-318-19

0 5 cm

Intervenció : Sotstinent Navarro Torres 27 i 28 (059/12). U.E. 318

Fig. 1 - 2 - 3 - 4- -5: Comuna grollera segles V a VIII inclòs GrupIV Beltran 2005.
Fig. 6: Llantia africana tardana de tradició antiga. Atlante VIII.

ATICS

1

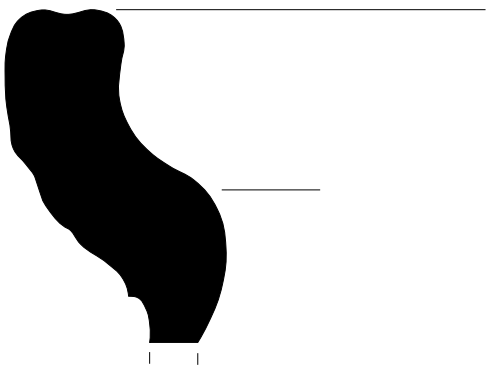

059/12-320-1

0 2.5 cm

Intervenció : Sotstinent Navarro Torres 27 i 28 (059/12). U.E. 320
Fig. 1: Àmfora africana.

ATICS

1

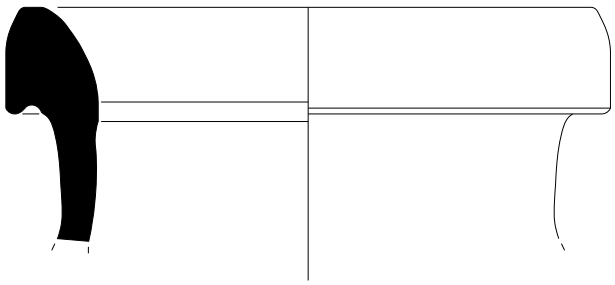

059/12-322-1

2



059/12-322-2

3

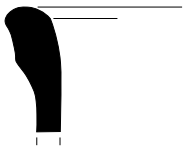

059/12-322-3

4

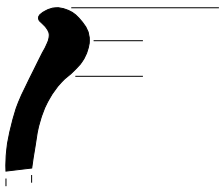

059/12-322-4

5

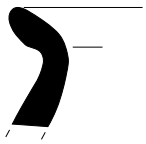

059/12-322-5

7

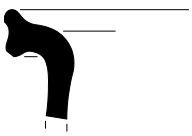

059/12-322-6

0 5 cm

Intervenció : Sotstinent Navarro Torres 27 i 28 (059/12). U.E. 322

Fig. 1: Àmfora africana Keay LXIIA
Fig. 2: Parets fines hispàniques Mayet 44.
Fig. 3: Comuna eivissenca.
Fig. 4: Comuna a torn segles V aVIII.
Fig. 5: Comuna amb mica platejada, Grup III Beltran 2005.
Fig. 6: Comuna grollera segles V a VIII inclòs Grup IV Bektran 2005.

ATICS

1



059/12-324-1

2

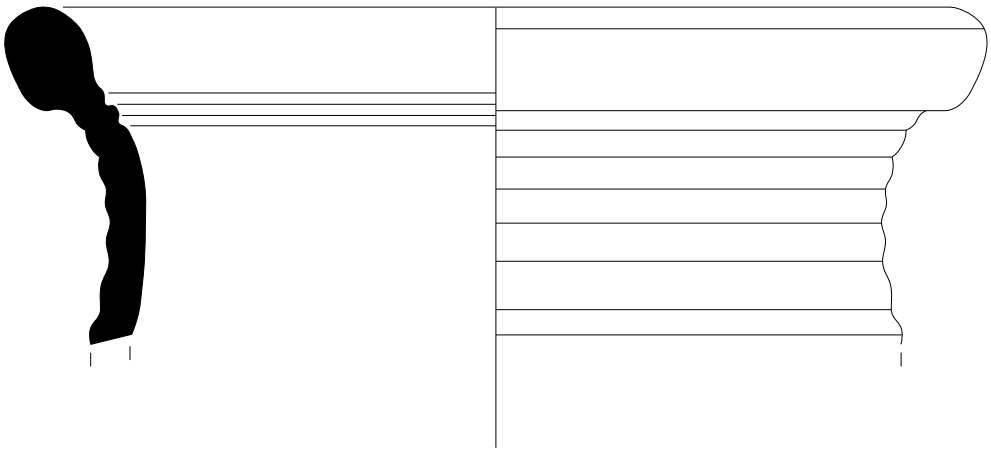

059/12-324-2

3

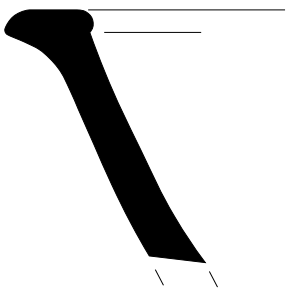

059/12-324-3

0 2.5 cm

Intervenció : Sotstinent Navarro Torres 27 i 28 (059/12). U.E. 324

Fig. 1: TS africana clara D similar Atlante 21 taula XLIII.
Fig. 2: Comuna a torn segles IX- XI.
Fig. 3: Comuna vidrada segles V a VIII.

ATICS

1

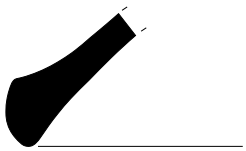

059/12-330-1

2

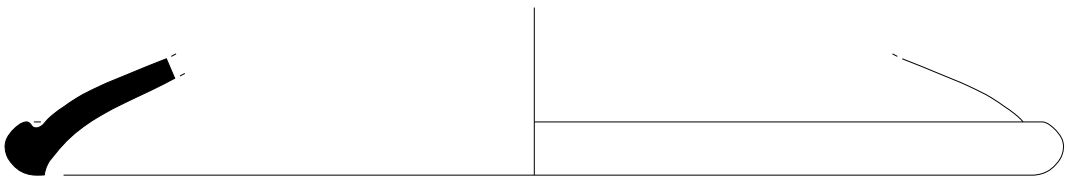

059/12-330-2

0 5 cm

Intervenció : Sotstinent Navarro Torres 27 i 28 (059/12). U.E. 330

Fig. 1: Comuna africana de cuina Ostia III, 332.
Fig. 2: Comuna africana de cuina OStia I, 262.

ATICS

1

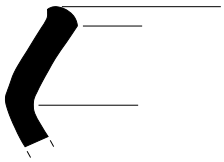

059/12-338-1

2

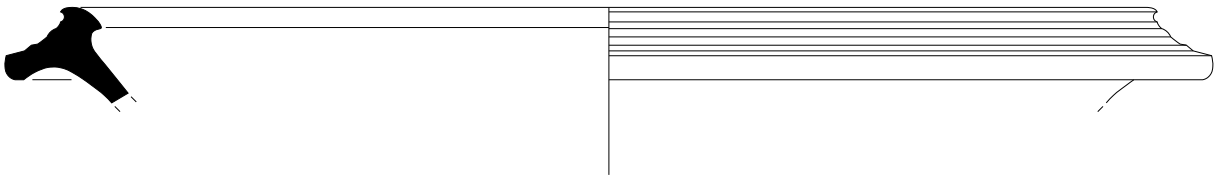

059/12-338-2

3

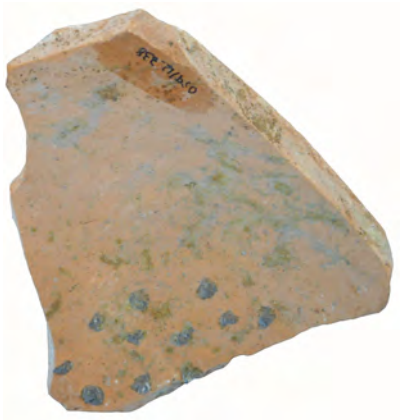

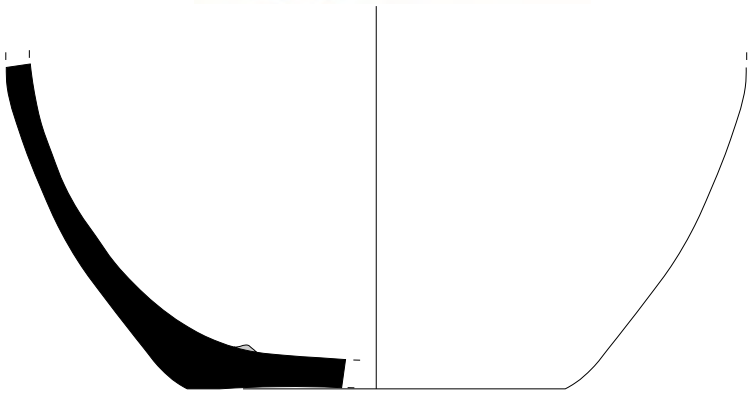

059/12-338-3

0 5 cm

Intervenció : Sotstinent Navarro Torres 27 i 28 (059/12). U.E. 338

Fig. 1: Comuna a torn segles V a VIII.
Fig. 2: Comuna africana Macias 1.2 lam. 36.
Fig. 3: Comuna itàlica tardo antiga.

ATICS

1

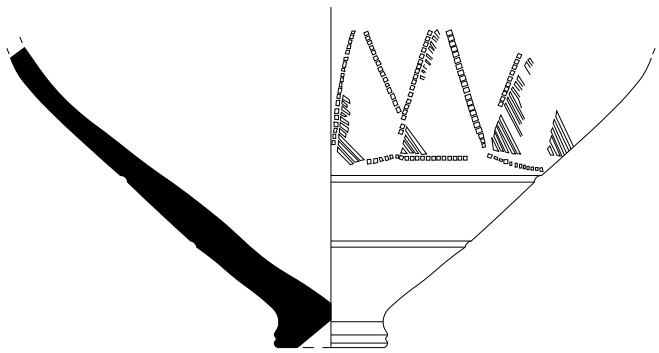

059/12-338-4

2

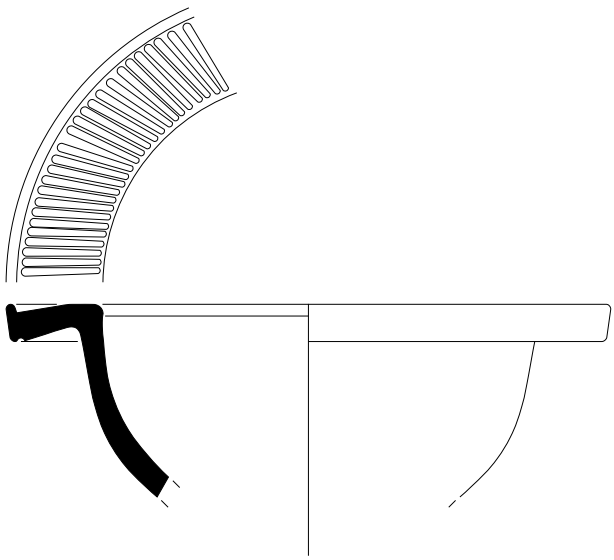

059/12-338-5

0 5 cm

Intervenció : Sotstinent Navarro Torres 27 i 28 (059/12). U.E. 338

Fig. 1: TS gàl·lica paleocristiana ataronjada similar Rigoir 34, 37, 174, palmetes similar 116 a 120.
Fig. 2: TS gàl·lica paleocristiana grisa similar Rigoir 3.

ATICS

1

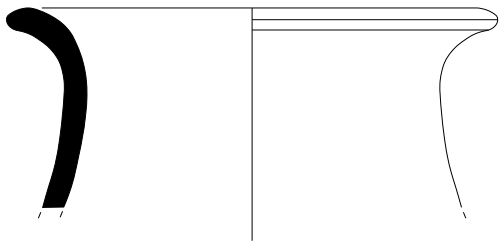

059/12-338-6

2

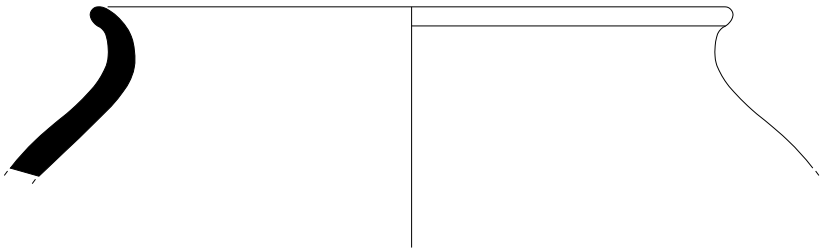

059/12-338-7

0 5 cm

Intervenció : Sotstinent Navarro Torres 27 i 28 (059/12). U.E. 338
Fig. 1 - 2: Comuna grollera segles XII-XIII.

ATICS

1

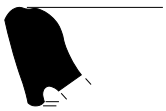

059/12-340-1

2

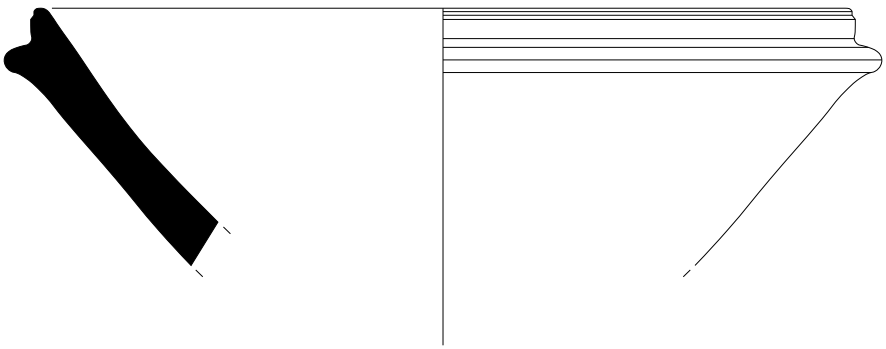

059/12-340-2

0 5 cm

Intervenció : Sotstinent Navarro Torres 27 i 28 (059/12). U.E. 340
Fig. 1: Àmfora oriental .
Fig. 2: Comuna a torn segles V a VIII.

ATICS

1

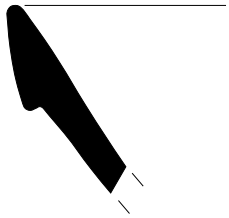

059/12-343-1

0 2.5 cm

Intervenció : Sotstinent Navarro Torres 27 i 28 (059/12). U.E. 343
Fig. 1: TS africana clara D Bonifay 86.

ATICS

1

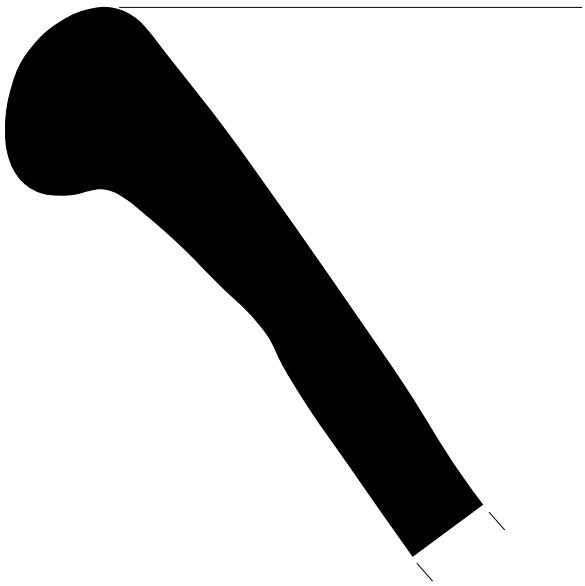

059/12-388-1

0 2.5 cm

Intervenció : Sotstinent Navarro Torres 27 i 28 (059/12). U.E. 388
Fig. 1: Comuna a torn segles XII a XIII.

ATICS

1

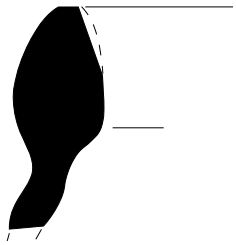

059/12-389-1

2

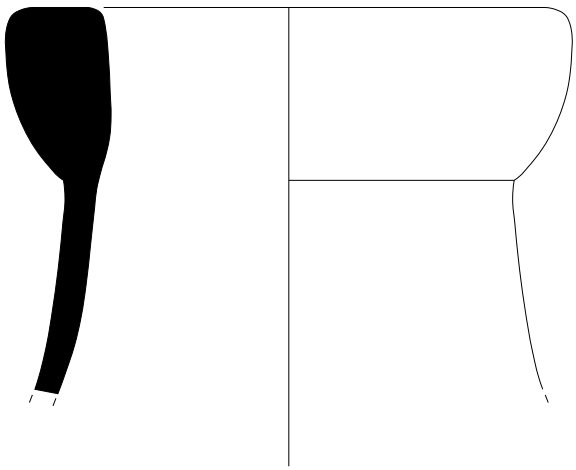

059/12-389-2

3

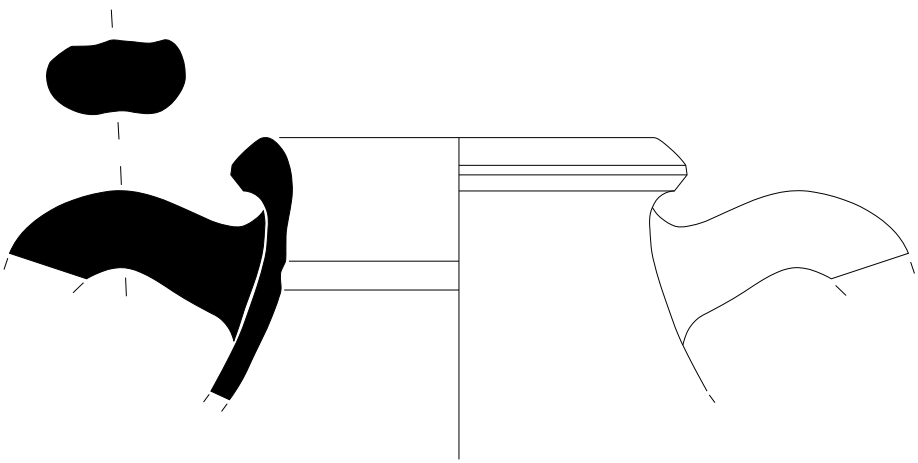

059/12-389-3

0 5 cm

Intervenció : Sotstinent Navarro Torres 27 i 28 (059/12). U.E. 389

Fig. 1: Àmfora africana Keay XLI A.
Fig. 2: Àmfora africana similar Epave B.
Fig. 3: Àmfora africana Keay XIII E.

ATICS

1

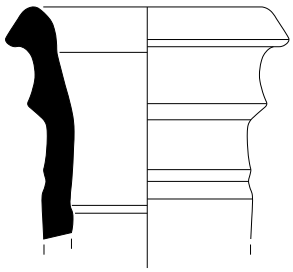

059/12-389-4

2

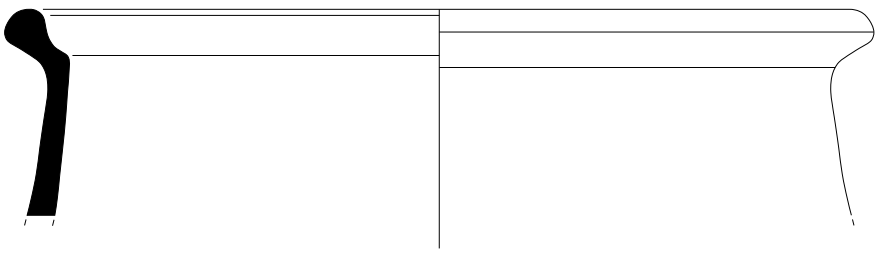

059/12-389-5

3

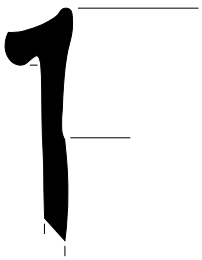

059/12-389-6

4

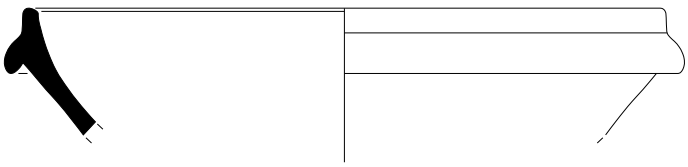

059/12-389-7

0 5 cm

Intervenció : Sotstinent Navarro Torres 27 i 28 (059/12). U.E. 389

Fig. 1: Àmfora africana Keay XIX A.
Fig. 2: TS gàl·lica paleocristiana ataronjada Rgoir 24b.
Fig. 3: Comuna africana.
Fig. 4: Comuna a torn segles V a VIII.

ATICS

1

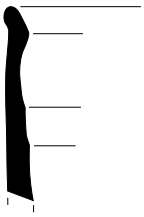

059/12-389-8

2

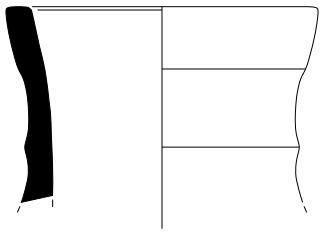

059/12-389-9

3



059/12-389-10

4



059/12-389-11

5



059/12-389-12

6

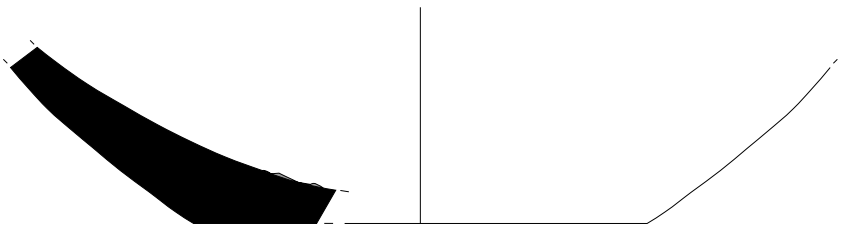

059/12-389-13

0 5 cm

Intervenció : Sotstinent Navarro Torres 27 i 28 (059/12). U.E. 389

Fig. 1: Comuna africana de cuina Atlante CVII-11.
Fig. 2 - 3: Comuna eivissenca.
Fig. 4: TS africana clara D.
Fig. 5: TS africana clara D Hayes 84 / Fullford
Fig. 6: Comuna itàlica tardoantiga.

ATICS

1

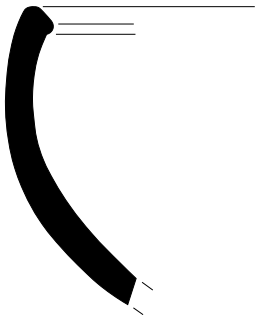

059/12-389-14

2

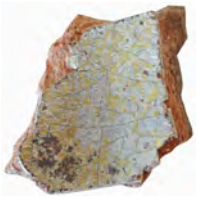

059/12-389-15

3

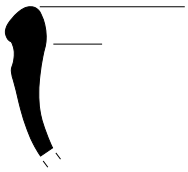

059/12-389-16

4



059/12-389-17

5

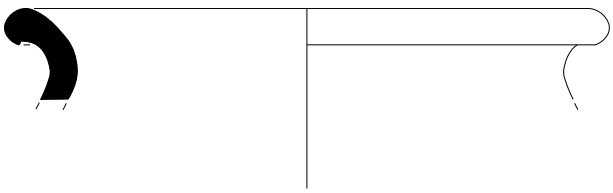

059/12-389-18

0 5 cm

Intervenció : Sotstinent Navarro Torres 27 i 28 (059/12). U.E. 389

Fig. 1: Comuna grollera segles V a VIII inclòs Grup IV Beltran 2005.
Fig. 2: Comuna vidrada segles V a VIII.
Fig. 3: Comuna itàlica tardo antiga.
Fig. 4:Comuna grollera segles V a VIII inclòs Grup IV Beltran 2005.
Fig. 5: Comuna producció costa catalana.

ATICS

1

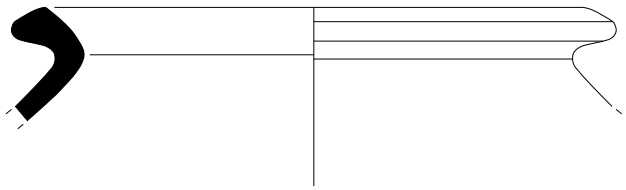

059/12-389-19

2

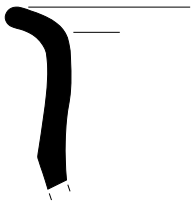

059/12-389-20

0 5 cm

Intervenció : Sotstinent Navarro Torres 27 i 28 (059/12). U.E. 389

Fig. 1: Comuna grollera segles V a VIII inclòs Grup IV Beltran 2005.
Fig. 2: Comuna grollera quars i mica Grup I Beltran 2005.

ATICS

1

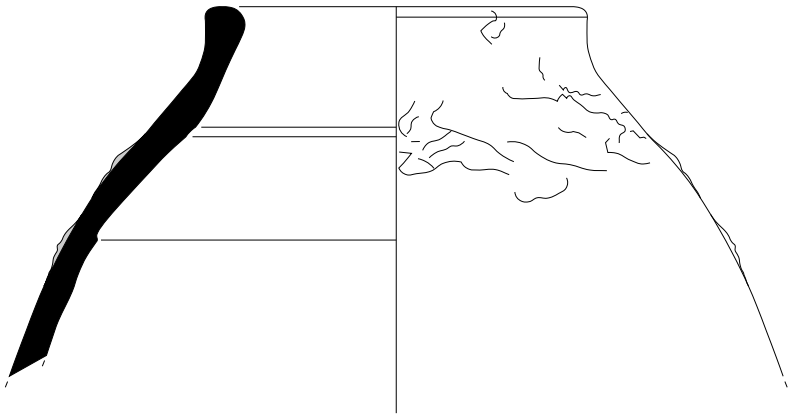

059/12-390-3

2

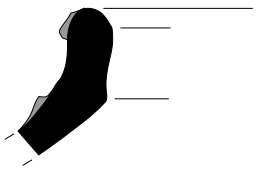

059/12-390-4

3

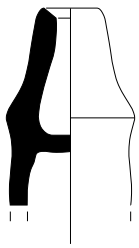

059/12-390-5

4

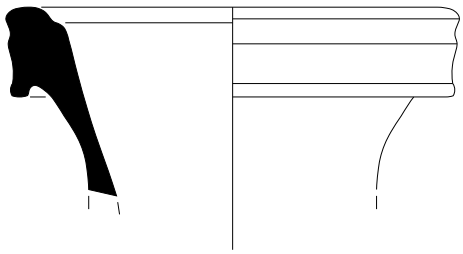

059/12-390-6

0 5 cm

Intervenció : Sotstinent Navarro Torres 27 i 28 (059/12). U.E. 390

Fig. 1: Àmfora oriental LRA4 C.
Fig. 2: Àmfora oriental LRA4 A.
Fig. 3: Àmfora oriental LRA3.
Fig. 4: Àmfora africana Keay LXII A.

ATICS

1

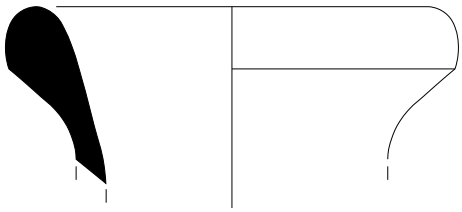

059/12-390-7

2

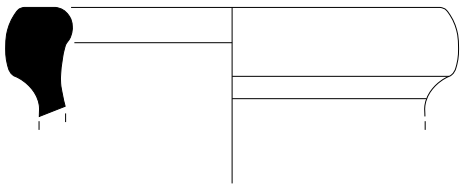

059/12-390-8

3

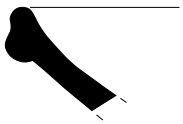

059/12-390-9

4



059/12-390-10

5

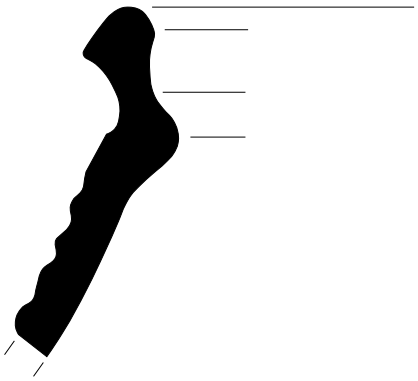

059/12-390-11

6



059/12-390-12

7

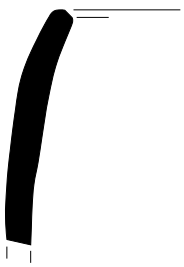

059/12-390-13

8



059/12-390-14

0 5 cm

Intervenció : Sotstinent Navarro Torres 27 i 28 (059/12). U.E. 390

Fig. 1: Àmfora bètica Keay XIII A.
Fig. 2: Àmfora indeterminada.
Fig. 3: Late roman D Tardana Xipriota, similar Hayes2.
Fig. 4: Late roman C Hyes 3.
Fig. 5: Comuna grollera segles V a VIII inclòs Grup IV Beltran 2005.
Fig. 6: Comuna grollera quars i mica Grup I Beltran 2005.
Fig. 7 - 8: Comuna a torn segles V a VIII.

ATICS

1

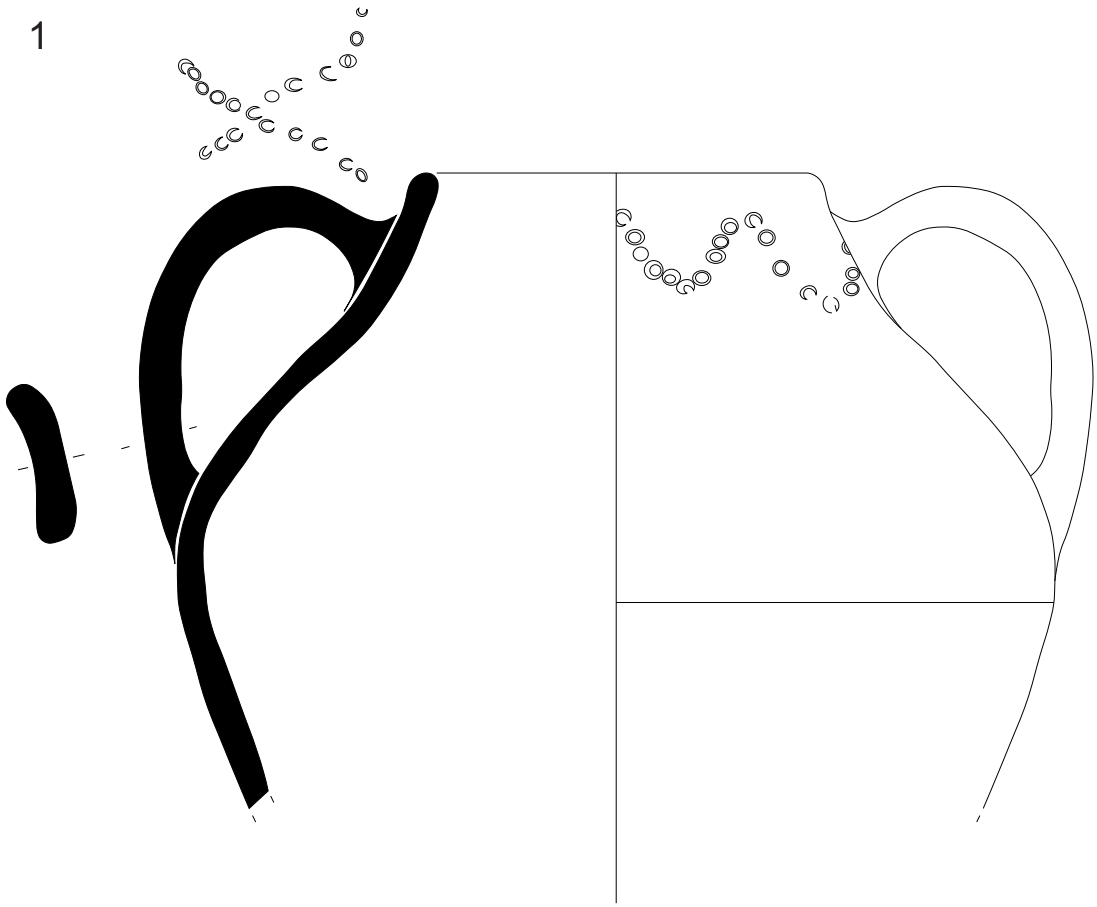

059/12-391-1

2

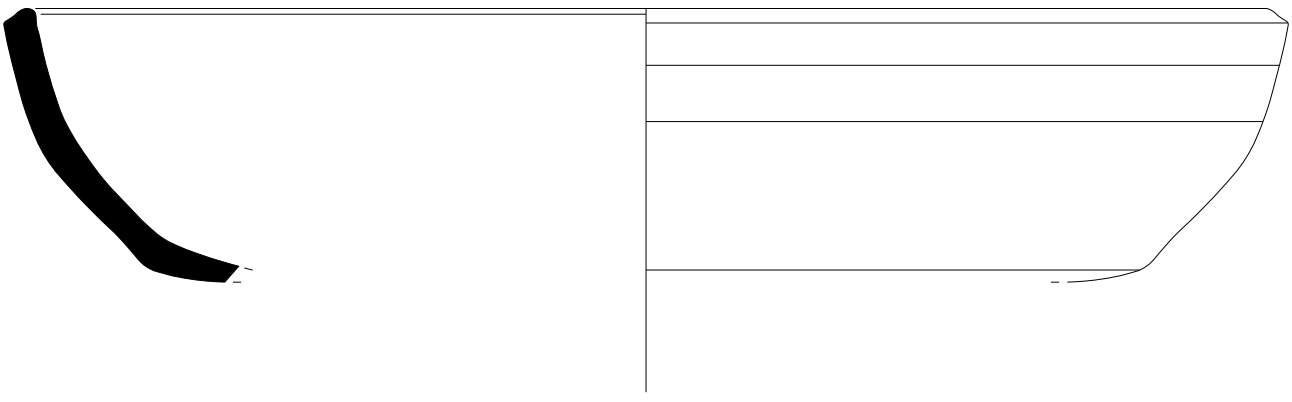

059/12-391-2

0 5 cm

Intervenció : Sotstinent Navarro Torres 27 i 28 (059/12). U.E. 391

Fig. 1: Comuna a torn segles IX- XI.
Fig. 2: Comuna grollera segles IX-XI.

ATICS

1



059/12-396-1

2



059/12-396-2

3

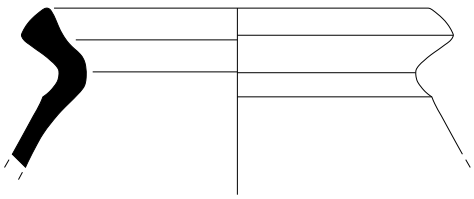

059/12-396-3

4



059/12-396-4

5

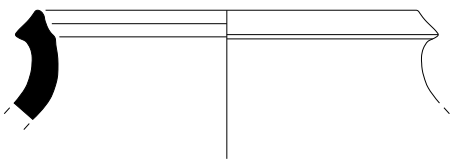

059/12-396-5

6

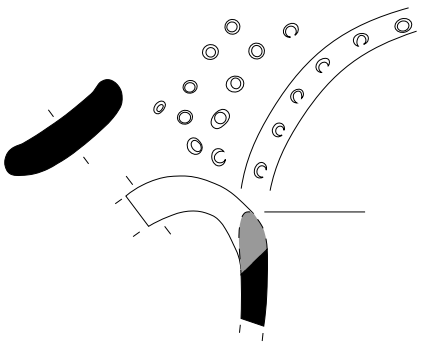

059/12-396-6

0 5 cm

Intervenció : Sotstinent Navarro Torres 27 i 28 (059/12). U.E. 396

Fig. 1: TS africana clara D Hayes 58b.
Fig. 2: Comuna vidrada segles V a VIII.
Fig. 3 - 4 - 5: Comuna grollera segles V a VIII inclòs Grup IV Beltran 2005.
Fig. 6: Ceràmica amb decoracio impresa a punxó segles IX-X.

ATICS

1



059/12-397-1

2

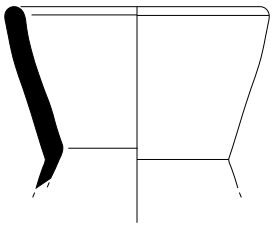

059/12-397-2

3

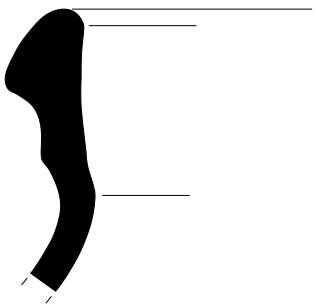

059/12-397-1

0 5 cm

Intervenció : Sotstinent Navarro Torres 27 i 28 (059/12). U.E. 397

Fig. 1: Comuna vidrada segles V a VIII.
Fig. 2: Ceràmica islàmica.
Fig. 3: Comuna a torn segles V a VIII.

ATICS

1



059/12-399-1

2

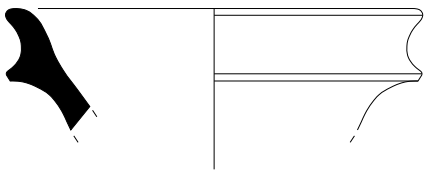

059/12-399-2

0 5 cm

Intervenció : Sotstinent Navarro Torres 27 i 28 (052/13). U.E. 399

Fig. 1: Àmfora africana.
Fig. 2: Comuna africana.

ATICS

1

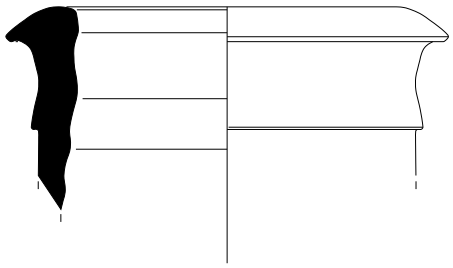

059/12-402-1

2

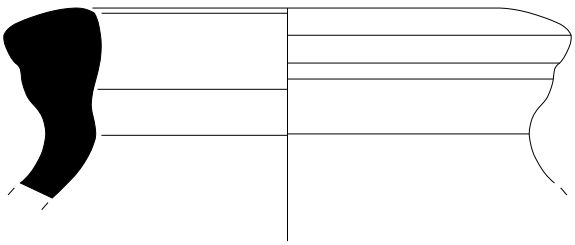

059/12-402-2

3

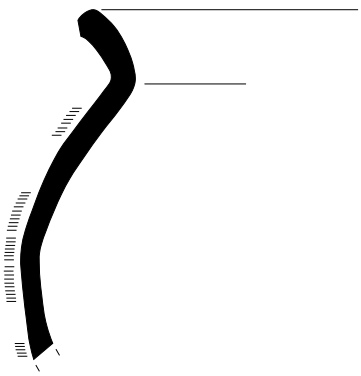

059/12-402-3

0 5 cm

Intervenció : Sotstinent Navarro Torres 27 i 28 (059/12). U.E. 402

Fig. 1: Àmfora africana Keay VIII B.
Fig. 2: Àmfora africana Keay XI. Tripolitana III.
Fig. 3: Comuna grollera quars i mica Grup I Beltran 2005.

ATICS

1

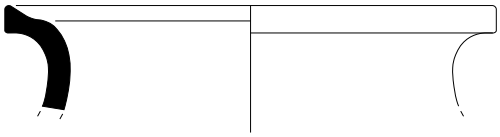

059/12-402-4

2

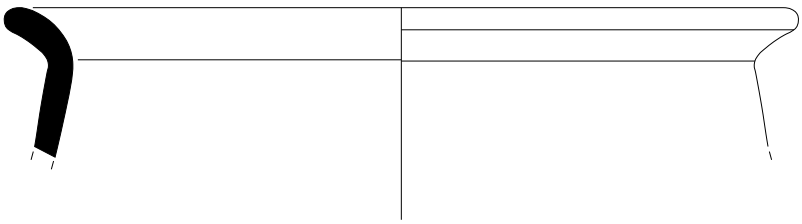

059/12-402-5

3

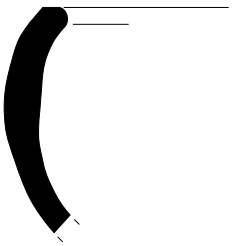

059/12-402-6

4

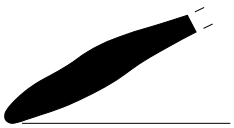

059/12-402-7

5



059/12-402-8

0 5 cm

Intervenció : Sotstinent Navarro Torres 27 i 28 (059/12). U.E. 402

Fig. 1: Comuna a torn segles V a VIII.
Fig. 2 - 3 - 4: Comuna grollera quars i mica Grup I Beltran 2005.z
Fig. 5: Llàntia romana africana.

ATICS

1

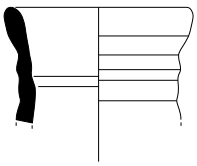

059/12-404-1

2

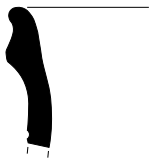

059/12-404-2

3

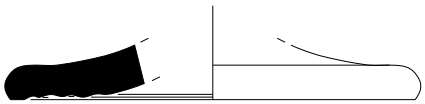

059/12-404-3

4



059/12-404-4

5

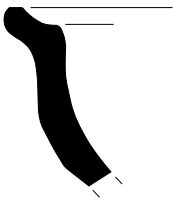

059/12-404-5

0 5 cm

Intervenció : Sotstinent Navarro Torres 27 i 28 (059/12). U.E. 404
Fig. 1 - 2: Comuna a torn segles V a VIII.
Fig. 3: Comuna eivissenca.
Fig. 4 - 5:Comuna grollera amb pisssarra Grup II Beltran 2005.

ATICS

1

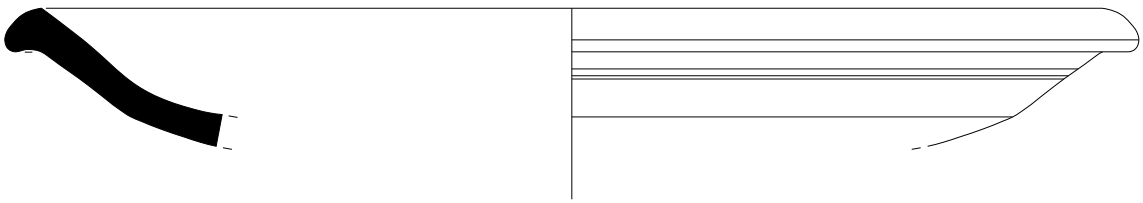

059/12-405-1

2



059/12-405-2

3

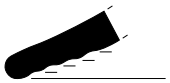

059/12-405-3

4

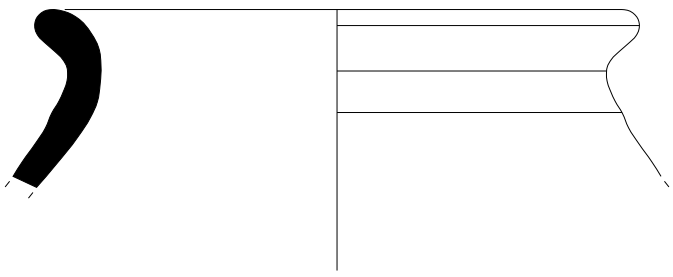

059/12-405-4

0 5 cm

Intervenció : Sotstinent Navarro Torres 27 i 28 (059/12). U.E. 405

Fig. 1: TS africana clara D Hayes 106.
Fig. 2: TS hispànica tardana.
Fig. 3 - 4: Comuna grollera quars i mica Grup I Beltran 2005.

ATICS

1

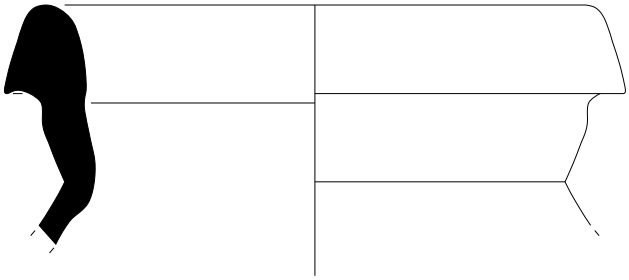

059/12-409-1

2

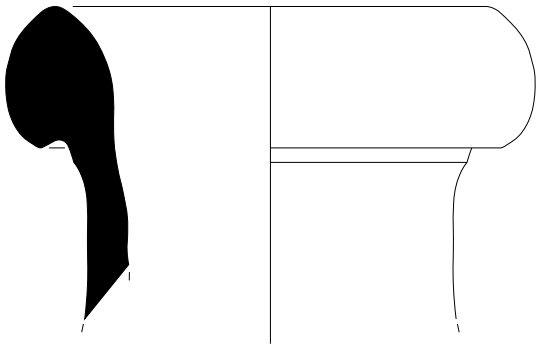

059/12-409-2

3



059/12-409-3

0 5 cm

Intervenció : Sotstinent Navarro Torres 27 i 28 (059/12). U.E. 409

Fig. 1: Àmfora africana Keay LXII A.
Fig. 2: Àmfora africana Keay IV-VI / Beltran 56.
Fig. 3: Àmfora africana.

ATICS

1

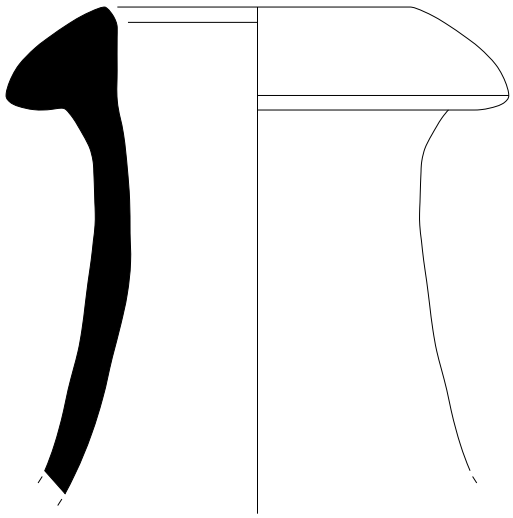

059/12-409-4

2

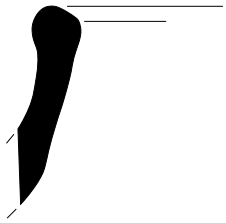

059/12-409-5

3

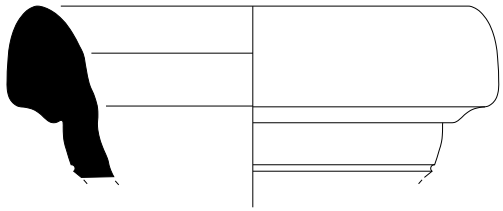

059/12-409-6

4

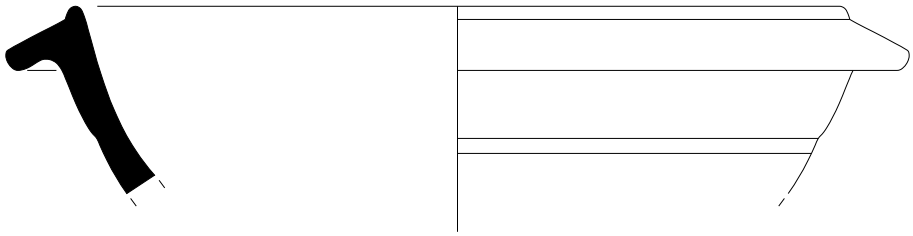

059/12-409-7

0 5 cm

Intervenció : Sotstinent Navarro Torres 27 i 28 (059/12). U.E. 409

Fig. 1: Àmfora africana Keay XXXV B.
Fig. 2: Àmfora oriental LRA 4.
Fig. 3: Àmfora oriental Benghazi MR àmfora 2.

ATICS

1

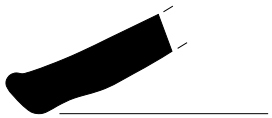

059/12-409-8

2

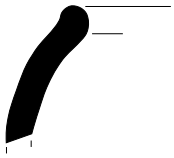

059/12-409-9

3



059/12-409-10

4



059/12-409-11

5

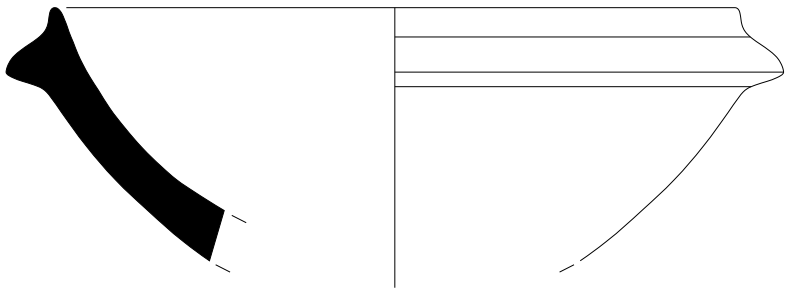

059/12-409-12

0 5 cm

Intervenció : Sotstinent Navarro Torres 27 i 28 (059/12). U.E. 409

Fig. 1: Comuna a torn segles V a VIII.
Fig. 2: Comuna de Lípari.
Fig. 3: Comuna vidrada segles V a VIII.
Fig. 4 - 5: Comuna grollera segles V a VIII, inclòs Grup IV Beltran 2005.

ATICS

1

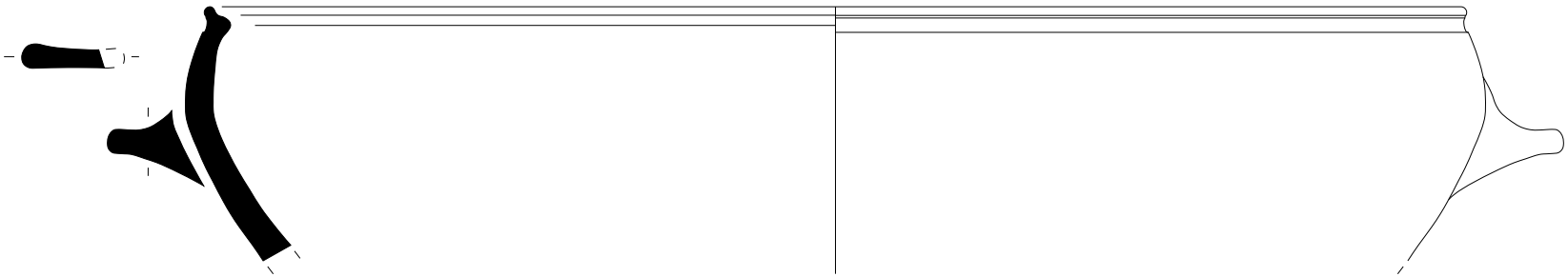

059/12-409-13

0 5 cm

Intervenció : Sotstinent Navarro Torres 27 i 28 (059/12). U.E. 409
Fig. 1: Comuna grollera segles V a VIII, inclòs Grup IV Beltran 2005.

ATICS

1



059/12-409-14

2

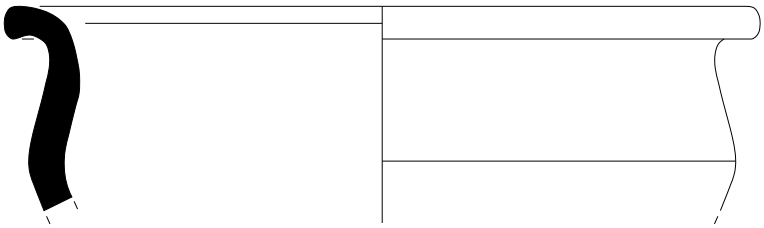

059/12-409-15

3

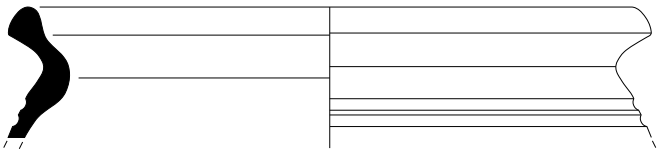

059/12-409-16

4



059/12-409-17

5



059/12-409-18

5

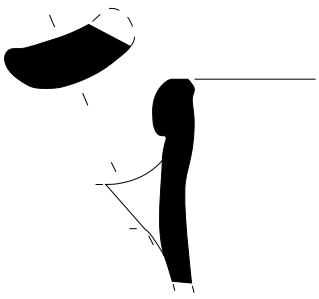

059/12-409-19

0 5 cm

Intervenció : Sotstinent Navarro Torres 27 i 28 (059/12). U.E. 409

Fig. 1 - 2 - 3: Comuna grollera segles V a VIII, inclòs Grup IV Beltran 2005.
Fig. 4: Comuna de Lípari.
Fig. 5: Llàntia romana indeterminada.
Fig. 6: Àmfora oriental LRA1.

ATICS

1

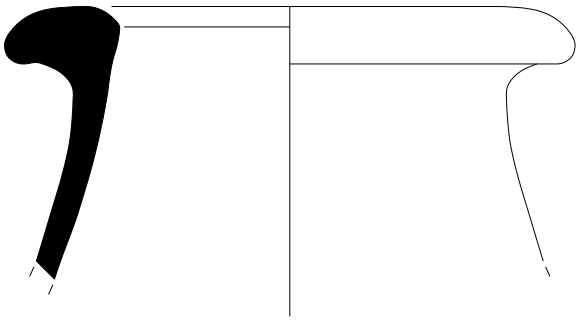

059/12-411-1

2



059/12-411-2

3

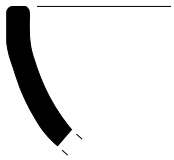

059/12-411-3

4

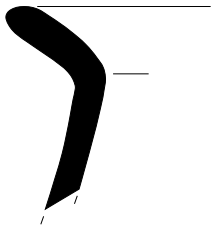

059/12-411-4

5

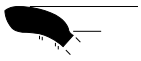

059/12-411-5

0 5 cm

Intervenció : Sotstinent Navarro Torres 27 i 28 (059/12). U.E. 411

Fig. 1: Àmfora africana Keay XXXV A.
Fig. 2: Àmfora oriental LRA 1.
Fig. 3: Comuna grollera quars i mica Grup I Beltran 2005.
Fig. 4: TS gàl·lica paleocristiana grisa.
Fig. 5: TS gàl·lica paleocristiana ataronjada.

ATICS

1

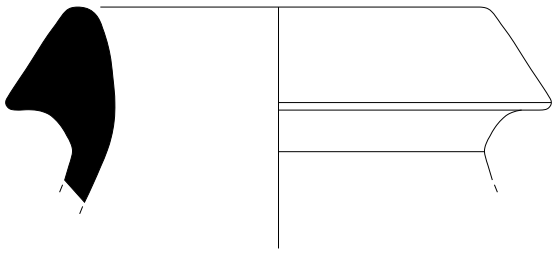

059/12-413-1

2

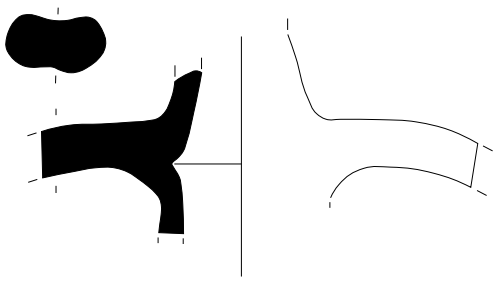

059/12-413-2

3

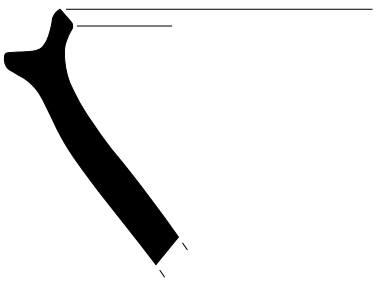

059/12-413-3

0 5 cm

Intervenció : Sotstinent Navarro Torres 27 i 28 (059/12). U.E. 413

Fig. 1: Àmfora africana Keay LXII.
Fig. 2 - 3: Comuna africana.

ATICS

1

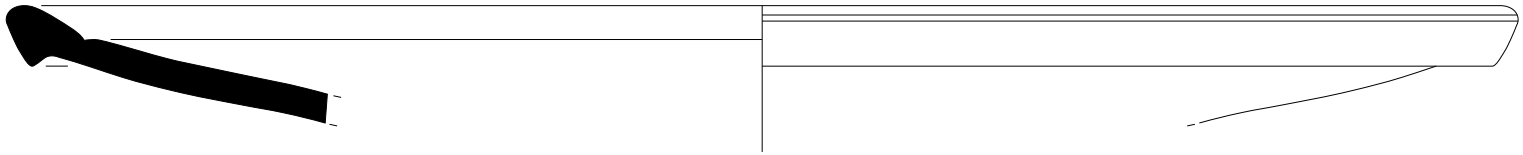

059/12-413-4

2

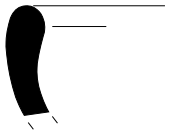

059/12-413-5

3

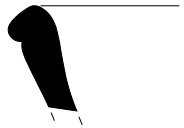

059/12-413-6

0 5 cm

Intervenció : Sotstinent Navarro Torres 27 i 28 (059/12). U.E. 413

Fig. 1: TS africana clara D Hayes 87 c.
Fig. 2: Comuna oriental.
Fig. 3: Comuna a torn segles V a VIII.

ATICS

1

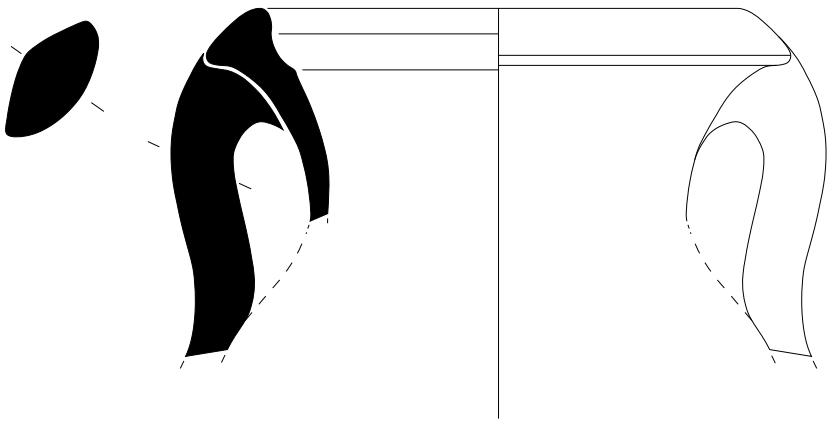

059/12-414-1

2

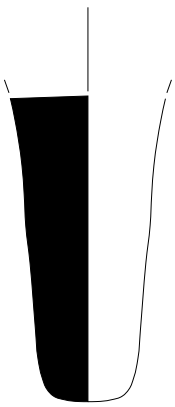

059/12-414-2

0 5 cm

Intervenció : Sotstinent Navarro Torres 27 i 28 (059/12). U.E. 414

Fig. 1: Àmfora lusitana.
Fig. 2: Àmfora africana.

ATICS

1

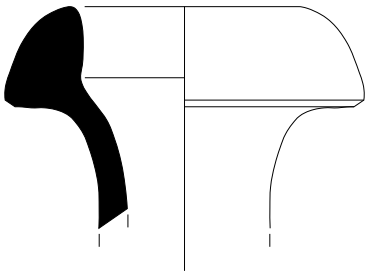

059/12-416-1

2

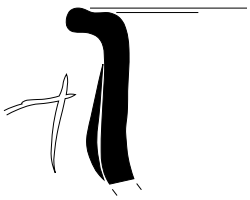

059/12-416-2

0 5 cm

Intervenció : Sotstinent Navarro Torres 27 i 28 (059/12). U.E. 416
Fig. 1: Àmfora africana Keay XLI.
Fig. 2: Comuna producció costa catalana Grup V Beltran 2005.

ATICS

1

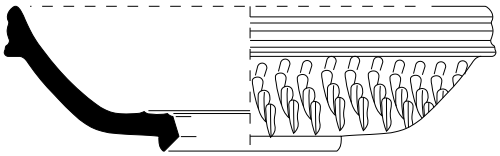

059/12-417-1

2

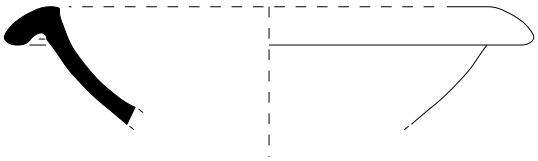

059/12-417-2

0 5 cm

Intervenció : Sotstinent Navarro Torres 27 i 28 (059/12). U.E. 417

Fig. 1: TS afticana clara C Hayes 84.
Fig. 2: TS africana clara D Hayes 32/58.

ATICS

1

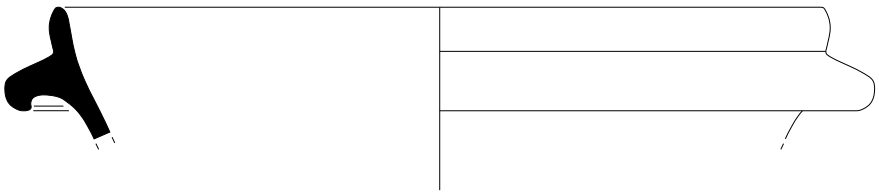

059/12-422-1

0 5 cm

Intervenció : Sotstinent Navarro Torres 27 i 28 (059/12). U.E. 422
Fig. 1: TS africana clara D Hayes 91c.

ATICS

1

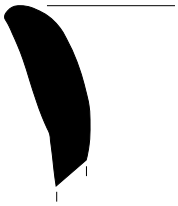

059/12-435-1

2



059/12-435-2

3

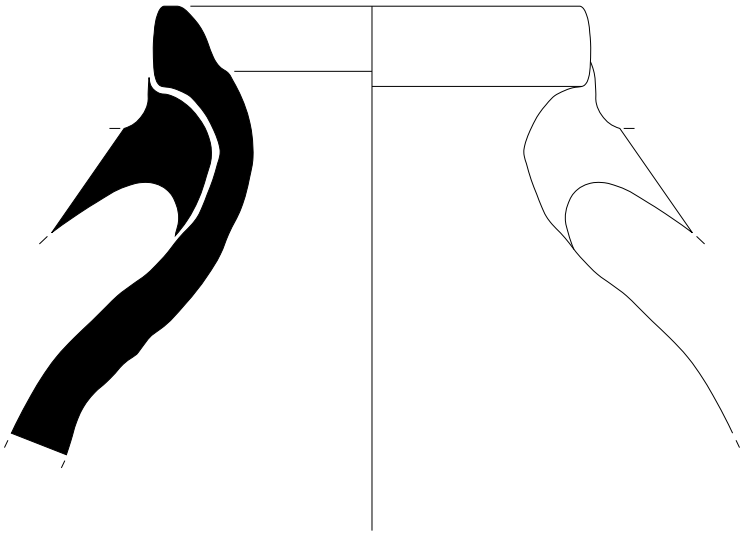

059/12-435-3

0 5 cm

Intervenció : Sotstinent Navarro Torres 27 i 28 (059/12). U.E. 435

Fig. 1: Àmfora africana Keay XXV A.
Fig. 2: Àmfora oriental LRA 1.
Fig. 3: Àmfora indeterminada.

ATICS

1

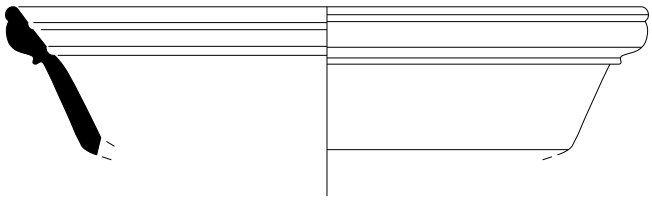

059/12-442-1

2

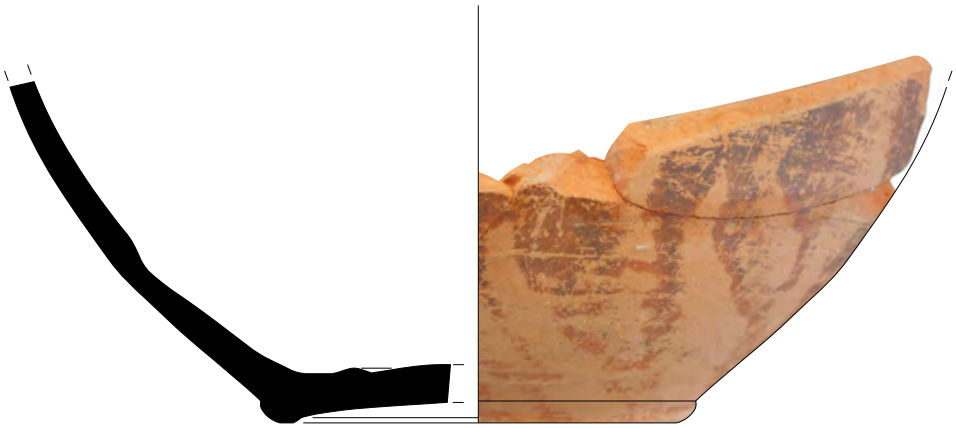

059/12-442-2

0 5 cm

Intervenció : Sotstinent Navarro Torres 27 i 28 (059/12). U.E. 442

Fig. 1: TS africana clara A Lamboglia 8 B.
Fig. 2: TS gàl·lica paleocristiana ataronjada.

ATICS

1

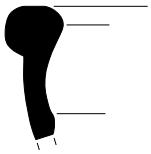

059/12-450-1

2

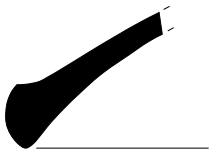

059/12-450-2

3

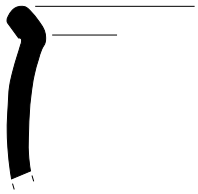

059/12-450-3

4

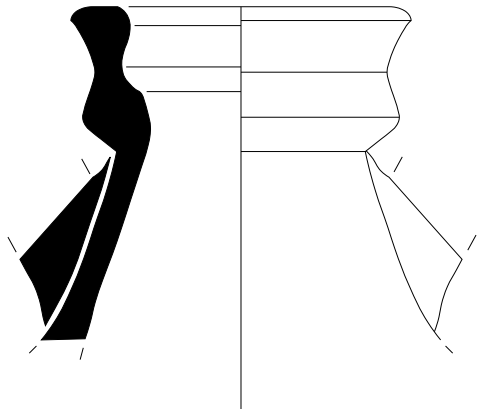

059/12-450-4

5

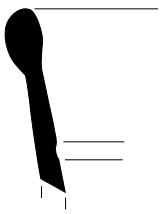

059/12-450-5

6



059/12-450-6

7



059/12-450-7

0 5 cm

Intervenció : Sotstinent Navarro Torres 27 i 28 (059/12). U.E. 450

Fig. 1: Comuna africana de cuina similar Ostia III,267.
Fig. 2: Comuna africana de cuina Ostia III,332.
Fig. 3: Comuna africana de cuina Atlante CVII,12.
Fig. 4: Àmfora bètica Keay XIX.
Fig. 5: TS gàl·lica lucente Lamboglia 2/37.
Fig. 6: TS africana clara C Hayes 72.
Fig. 7: TS africana clara D variant Hayes 67.

ATICS

1

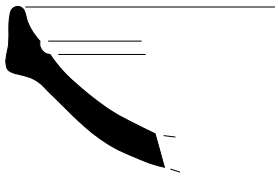

059/12-450-8

2

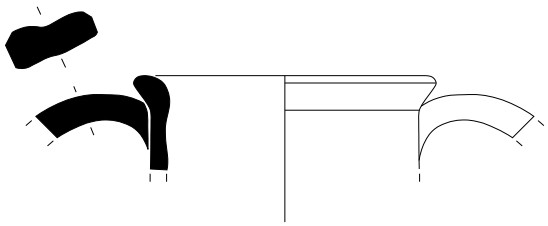

059/12-450-9

3

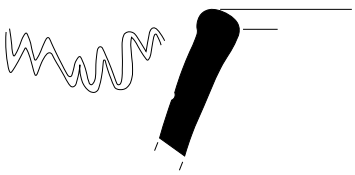

059/12-450-10

0 5 cm

Intervenció : Sotstinent Navarro Torres 27 i 28 (059/12). U.E. 450

Fig. 1: Late roman D. Tardana xipriota.
Fig. 2: TS gàl·lica paleocristiana ataronjada.
Fig. 3: Comuna grollera segles IX- XI.

ATICS

1

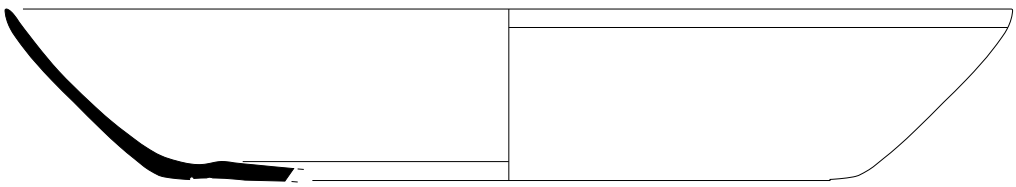

059/12-453-1

0 5 cm

Intervenció : Sotstinent Navarro Torres 27 i 28 (059/12). U.E. 453
Fig. 1: TS africana clara C Hayes 50a.

ATICS

1

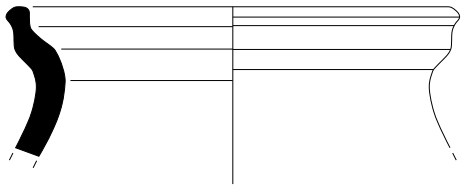

059/12-457-1

0 5 cm

Intervenció : Sotstinent Navarro Torres 27 i 28 (059/12). U.E. 457
Fig. 1: Comuna grollera segles V a VIII inclòs grup IV Beltran 2005.

ATICS

1



059/12-465-1

2



059/12-465-2

3

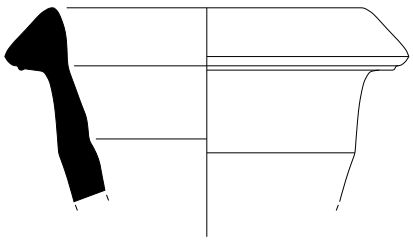

059/12-465-3

0 5 cm

Intervenció : Sotstinent Navarro Torres 27 i 28 (059/12). U.E. 465

Fig. 1: TS africana clara D Hayes 12.
Fig. 2: Comuna importada indeterminada segles I a IV.
Fig. 3: Ceràmica islàmica indeterminada.

ATICS

1

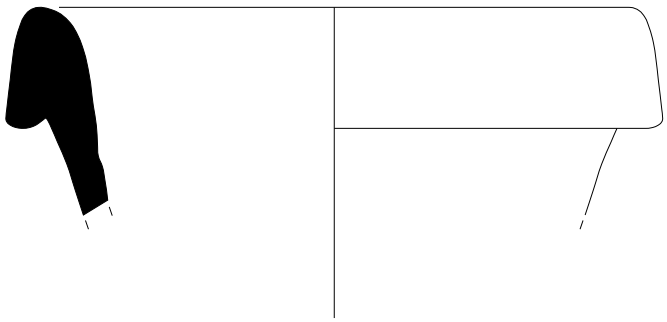

059/12-467-1

2

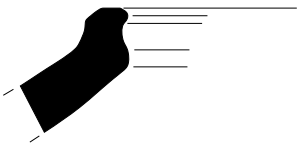

059/12-467-2

3



059/12-467-3

0 5 cm

Intervenció : Sotstinent Navarro Torres 27 i 28 (059/12). U.E. 467

Fig. 1: Àmfora africana Keay LXII A.
Fig. 2: Àmfora oriental LRA 4.
Fig. 3: Comuna a torn segles V a VIII.

ATICS

1

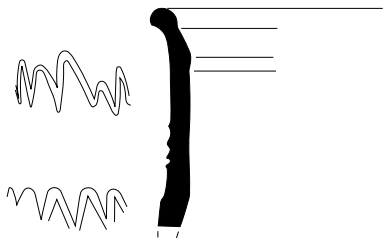

059/12-467-4

2

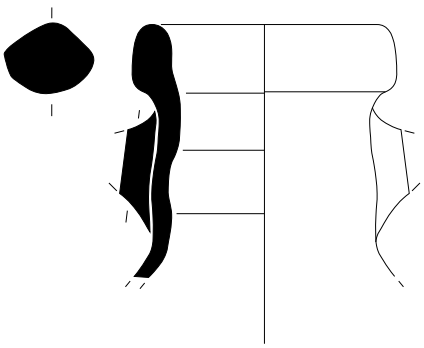

059/12-467-5

0 5 cm

Intervenció : Sotstinent Navarro Torres 27 i 28 (059/12). U.E. 467

Fig. 1: Comuna eivissenca.
Fig. 2: Comuna a torn segles V a VIII.

ATICS

1

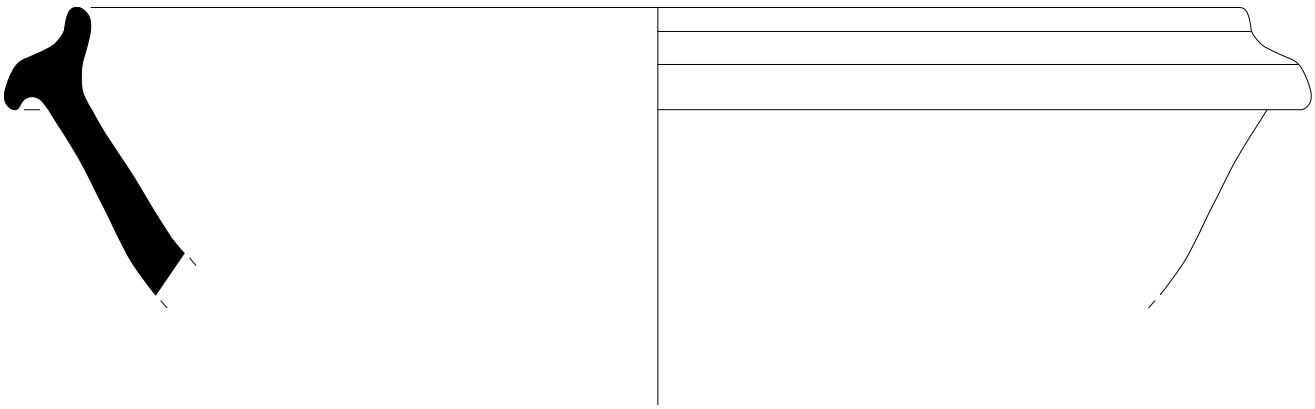

059/12-467-6

2

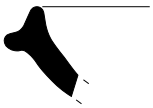

059/12-467-7

0 5 cm

Intervenció : Sotstinent Navarro Torres 27 i 28 (059/12). U.E. 467
Fig. 1 - 2: Comuna a torn segles V a VIII.

ATICS

1

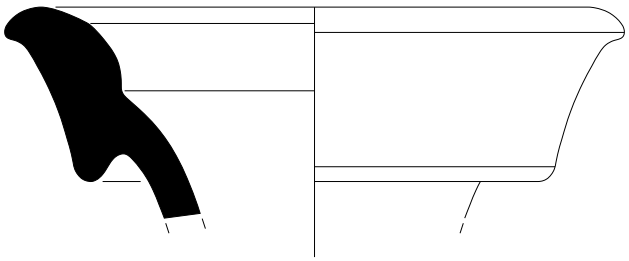

059/12-468-1

2



059/12-468-2

0 5 cm

Intervenció : Sotstinent Navarro Torres 27 i 28 (059/12). U.E. 468

Fig. 1: Àmfora bètica Haltern 70.
Fig. 2: Comuna a torn segles I a IV.

ATICS

1



059/12-471-1

2

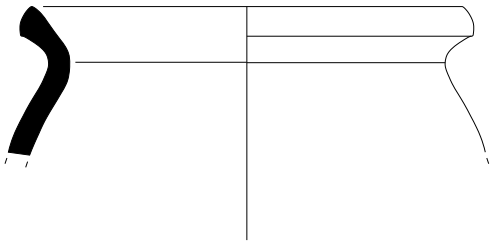

059/12-471-2

3

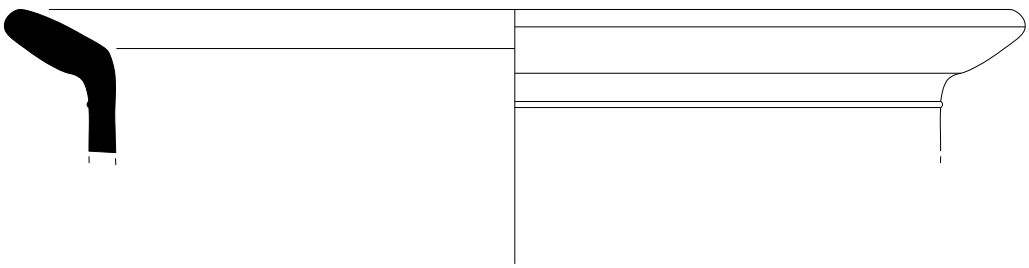

059/12-471-3

0 5 cm

Intervenció : Sotstinent Navarro Torres 27 i 28 (059/12). U.E. 471
Fig. 1 - 2 - 3:Comuna grollera segles V a VIII inclòs Grup IV Beltran 2005.

ATICS

1

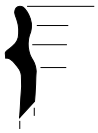

059/12-475-1

2

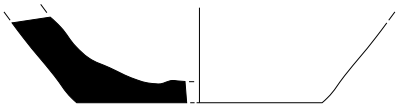

059/12-475-2

3

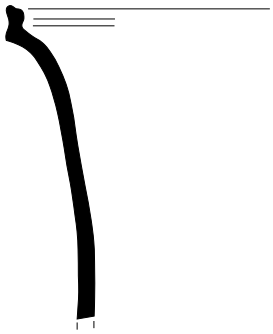

059/12-475-3

4

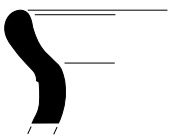

059/12-475-4

5

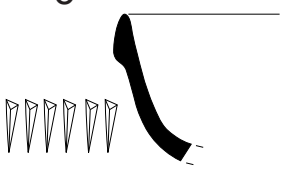

059/12-475-5

0 5 cm

Intervenció : Sotstinent Navarro Torres 27 i 28 (059/12). U.E. 475

Fig. 1 - 2 - 3 - 4: Vidrat monocrom islàmic.
Fig. 5: TS africana clara D Fullford 27.

ATICS

1

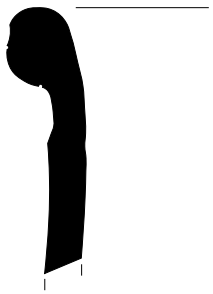

059/12-477-1

2

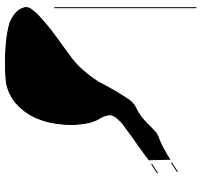

059/12-477-2

3

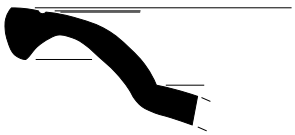

059/12-477-3

4



059/12-477-4

5

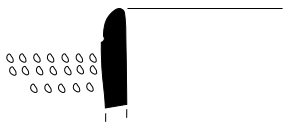

059/12-477-5

0 5 cm

Intervenció : Sotstinent Navarro Torres 27 i 28 (059/12). U.E. 477

Fig. 1: Àmfora africana Keay III A.
Fig. 2: Àmfora africana Keay XLV.
Fig. 3: TS africana clara D Hayes 67.
Fig. 4: TS gàl·lica clara B.
Fig. 5: TS gàl·lica lucente.

ATICS

1

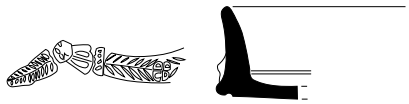

059/12-501-1

2

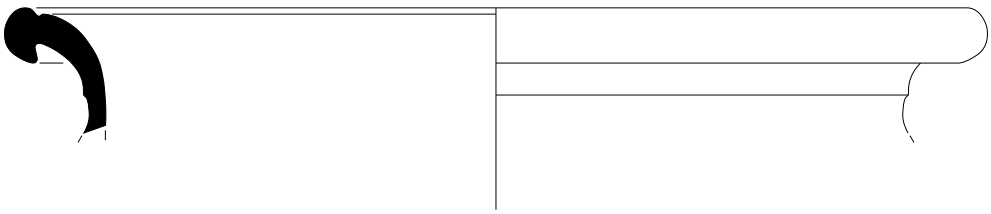

059/12-501-3

3

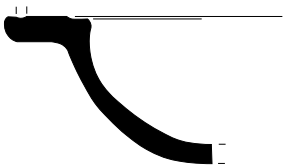

059/12-501-4

4

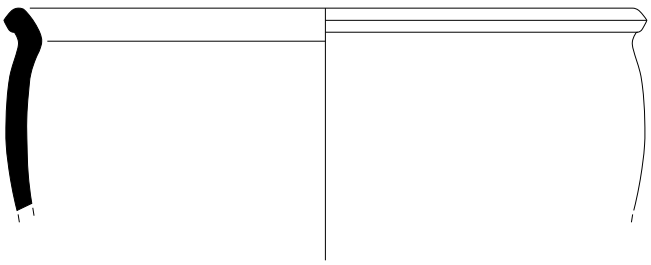

059/12-501-5

0

5 cm

Intervenció : Sotstinent Navarro Torres 27 i 28 (059/12). U.E. 501

Fig. 1: TS itàlica.
Fig. 2: Comuna a torn segles I a IV.
Fig. 3: TS africana clara D Hayes 58B.
Fig. 4: Comuna africana de cuina Atlante CVII,12.

ATICS

1

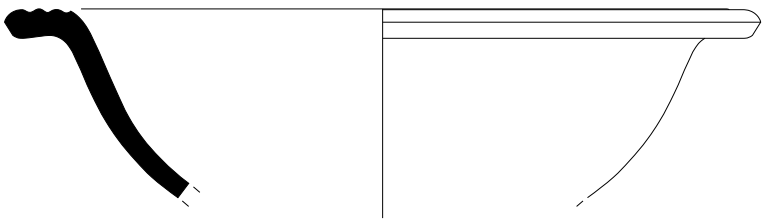

059/12-501-6

0 5 cm

Intervenció : Sotstinent Navarro Torres 27 i 28 (059/12). U.E. 501
Fig. 1: Comuna africana.

ATICS

1

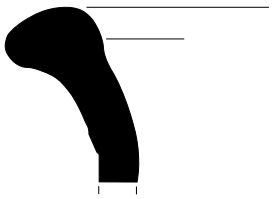

059/12-505-1

2



059/12-505-2

0 5 cm

Intervenció : Sotstinent Navarro Torres 27 i 28 (059/12). U.E. 505
Fig. 1: Àmfora africana Keay XXXV B.
Fig. 2: Comuna africana de cuina, inèdita.

ATICS

1

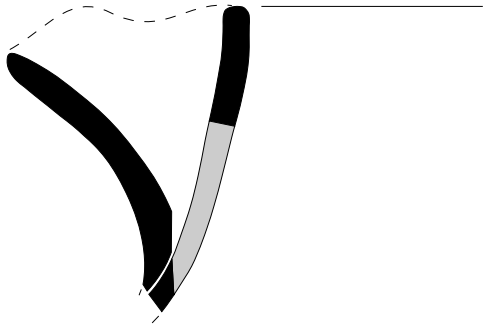

059/12-512-1

2

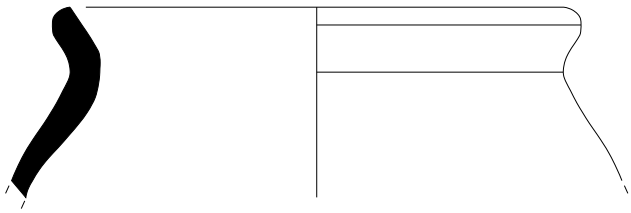

059/12-512-2

3

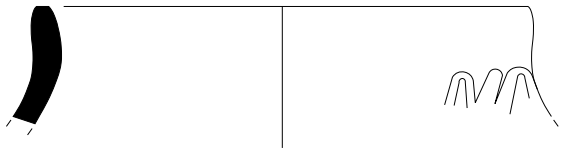

059/12-512-3

0 5 cm

Intervenció : Sotstinent Navarro Torres 27 i 28 (059/12). U.E. 512
Fig. 1 - 2: Comuna grollera segles IX-XI.
Fig. 3: Ceràmica espatulada segles IX-XI.

ATICS

1

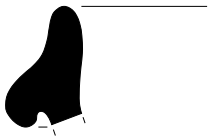

059/12-512-4

2

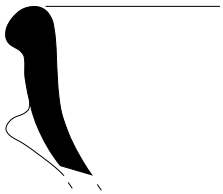

059/12-512-5

3

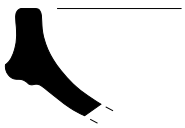

059/12-512-6

4

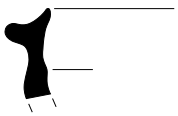

059/12-512-7

0 5 cm

Intervenció : Sotstinent Navarro Torres 27 i 28 (059/12). U.E. 512

Fig. 1: Ceràmica espatulada segles IX-XI.
Fig. 2: Comuna grollera segles V a VIII inclòs Grup IV Beltran 2005.
Fig. 3: Late roman C.
Fig. 4: Comuna a torn segles IX-XI.

ATICS

1

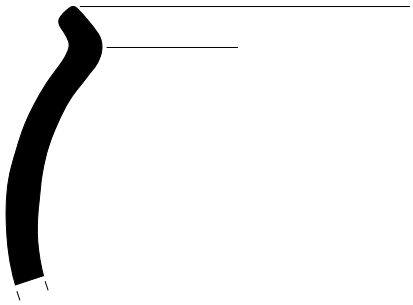

059/12-515-1

0 5 cm

Intervenció : Sotstinent Navarro Torres 27 i 28 (059/12). U.E. 515
Fig. 1: Comuna a torn segles V a VIII.

ATICS

1

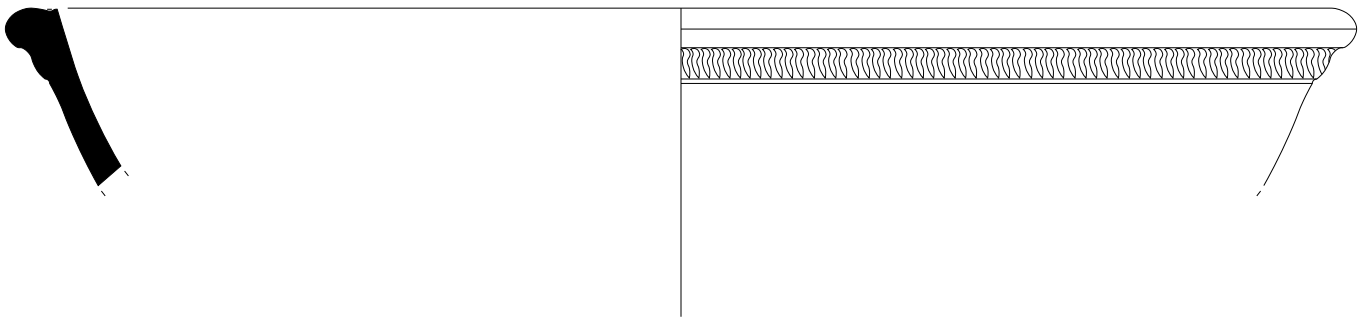

059/12-523-1

0 5 cm

Intervenció : Sotstinent Navarro Torres 27 i 28 (059/12). U.E. 523
Fig. 1: TS africana clara A Hayes 9a.

ATICS

1



059/12-526-1

0 5 cm

Intervenció : Sotstinent Navarro Torres 27 i 28 (059/12). U.E. 526
Fig. 1: TS africana clara C motiu Atlante lam. XXXII nº38, Hayes 56.

ATICS

1

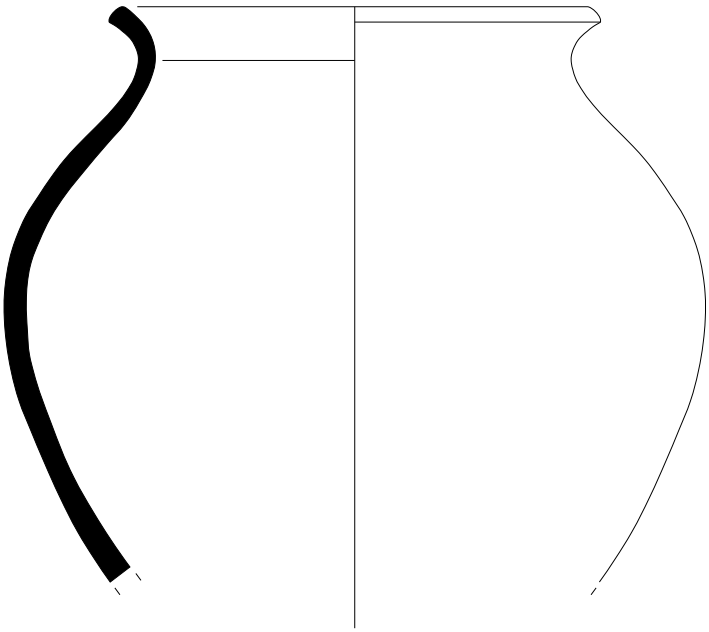

059/12-527-1

2

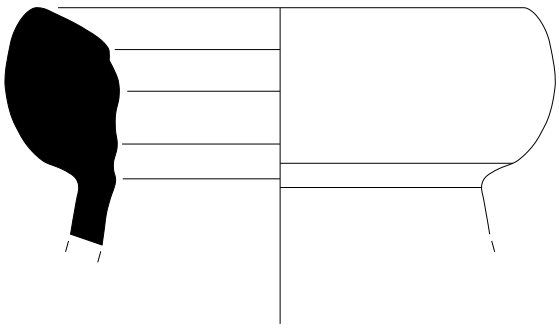

059/12-527-2

0 5 cm

Intervenció : Sotstinent Navarro Torres 27 i 28 (059/12). U.E. 527
Fig. 1:Ceràmica grollera segles V a VIII inclòs Grup IV Beltran 2005.
Fig. 2: Àmfora africana Keay IV.

ATICS

1

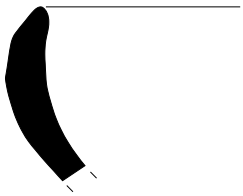

059/12-527-3

2

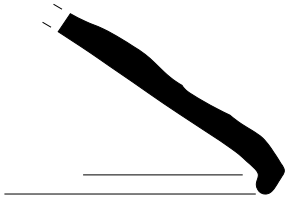

059/12-527-4

3

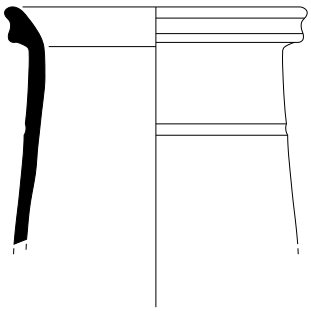

059/12-527-5

0 5 cm

Intervenció : Sotstinent Navarro Torres 27 i 28 (059/12). U.E. 527

Fig. 1: Comuna amb mica platejada Grup III Beltran 2005.
Fig. 2: Comuna a torn segles V a VIII.
Fig. 3: Comuna islàmica.

ATICS

1

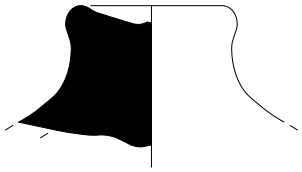

059/12-528-1

2

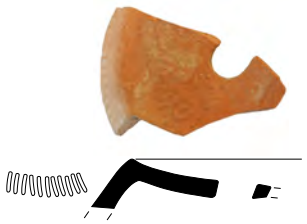

059/12-528-2

3

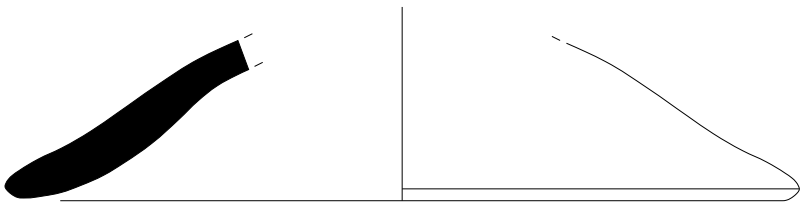

059/12-528-3

4

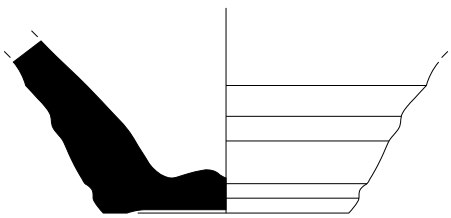

059/12-528-4

0 5 cm

Intervenció : Sotstinent Navarro Torres 27 i 28 (059/12). U.E. 528

Fig. 1: Comuna grollera amb pissarra, Grup II Beltran 2005.
Fig. 2: Llàntia romana indeterminada.
Fig. 3: Comuna grollera quars i mica, Grup I Beltran 2005.
Fig. 4: Àmfora africana Keay LII

ATICS

1

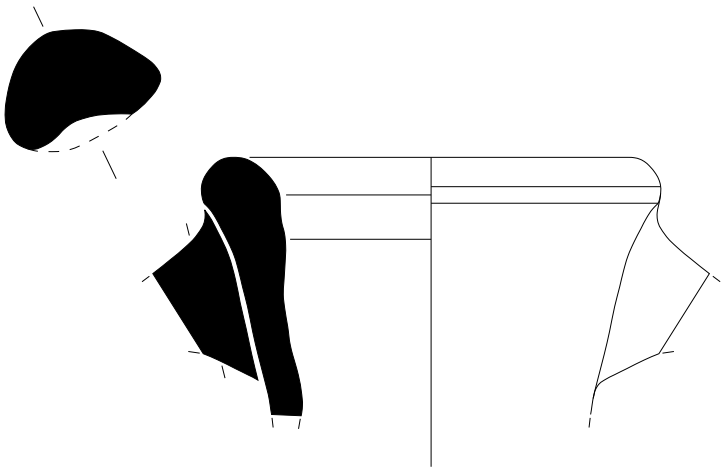

059/12-528-5

2

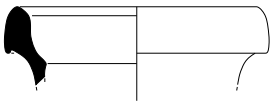

059/12-528-6

3

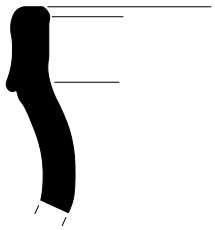

059/12-528-7

4

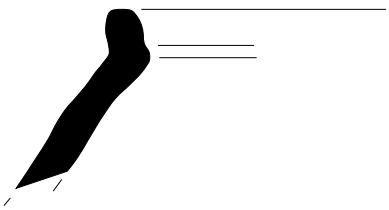

059/12-528-8

0 5 cm

Intervenció : Sotstinent Navarro Torres 27 i 28 (059/12). U.E. 528
Fig. 1: Àmfora africana Keay XXXVI B
Fig. 2: Àmfora africana Keay XLI B.
Fig. 3: Àmfora oriental LRA 1 Kellia 169.
Fig. 4: Àmfora oriental LRA 4A.

ATICS

1

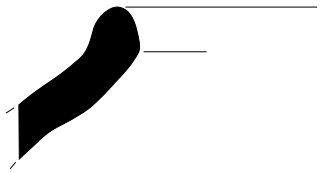

059/12-528-9

2

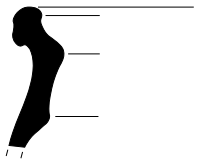

059/12-528-10

3

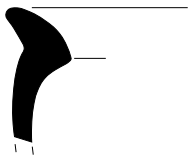

059/12-528-11

4

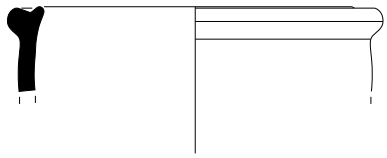

059/12-528-12

5

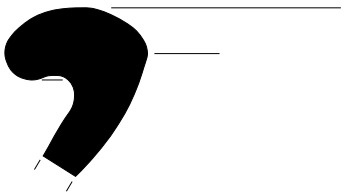

059/12-528-13

6

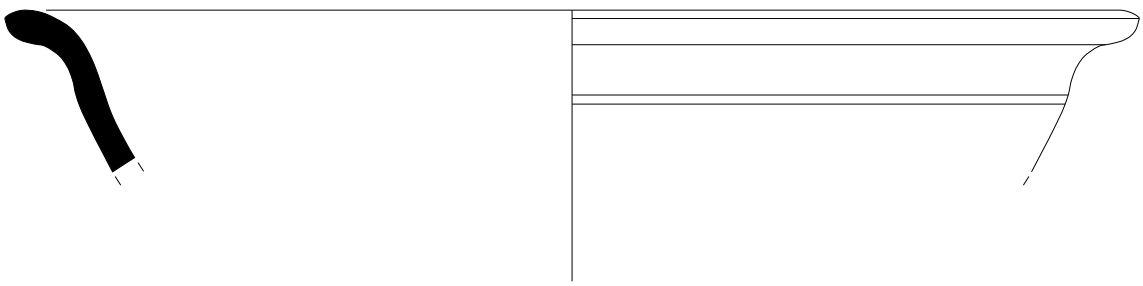

059/12-528-14

0 5 cm

Intervenció : Sotstinent Navarro Torres 27 i 28 (059/12). U.E. 528

Fig. 1: Àmfora oriental LRA 4B.
Fig. 2: Comuna africana de cuina similar Vila-roma 5.40
Fig. 3: Comuna africana de cuina Atlante XVII, 1.
Fig. 4: TS oriental indeterminada.
Fig. 5: Comuna a torn segles V a VIII.
Fig. 6: TS gàl·lica paleocristiana grisa.

ATICS

1

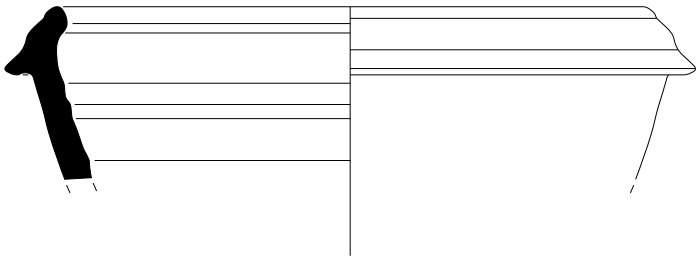

059/12-528-15

2

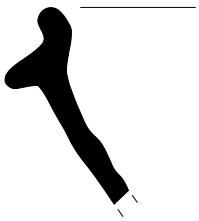

059/12-528-16

3



059/12-528-17

4

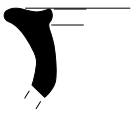

059/12-528-18

5



059/12-528-19

0 5 cm

Intervenció : Sotstinent Navarro Torres 27 i 28 (059/12). U.E. 528
Fig. 1 - 2 - 3 - 4 - 5: Comuna a torn segles V a VIII.

ATICS

1

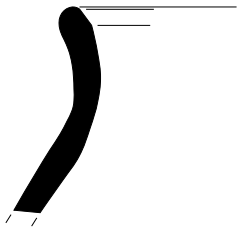

059/12-531-1

2

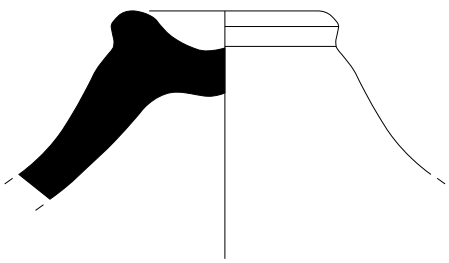

059/12-531-2

0 5 cm

Intervenció : Sotstinent Navarro Torres 27 i 28 (059/12). U.E. 531
Fig. 1 - 2: Comuna grollera segles IX- XI.

ATICS

1

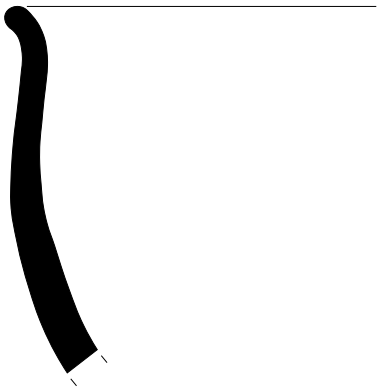

059/12-534-1

0 5 cm

Intervenció : Sotstinent Navarro Torres 27 i 28 (059/12). U.E. 534
Fig. 1: Comuna grollera segles V a VIII inclòs Grup IV Betran 2005.

ATICS

1

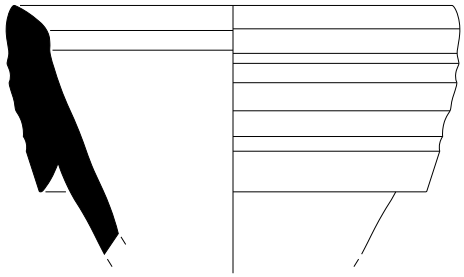

059/12-536-1

2



059/12-536-2

3

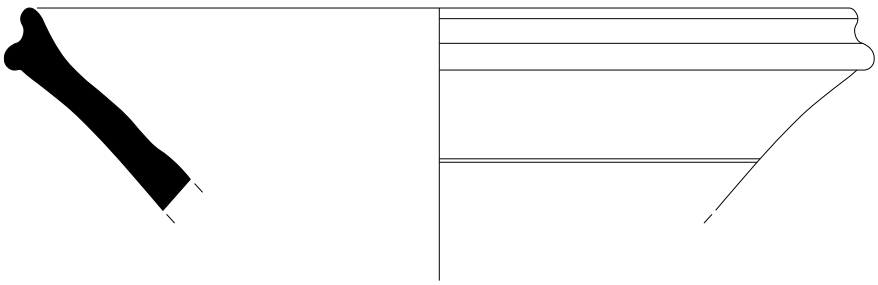

059/12-536-3

0 5 cm

Intervenció : Sotstinent Navarro Torres 27 i 28 (059/12). U.E. 536
Fig. 1: Àmfora africana Keay 1B.
Fig. 2: TS africana clara C similar Lamboglia 42.
Fig. 3: Comuna a torn segles I a IV.

ATICS

1

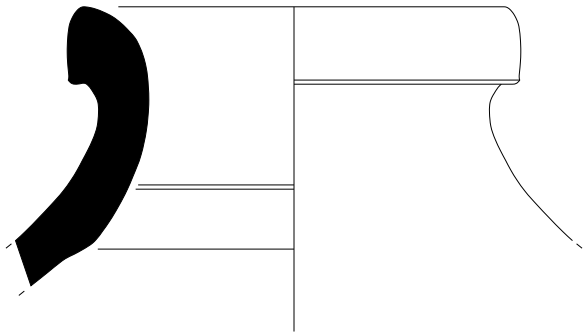

059/12-537-1

2

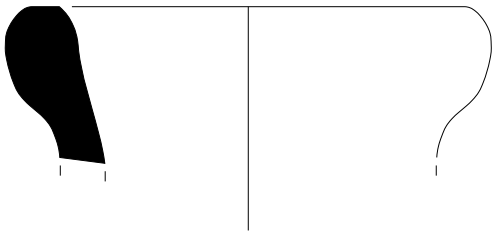

059/12-537-2

3

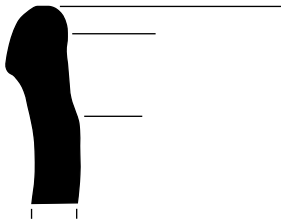

059/12-537-3

4

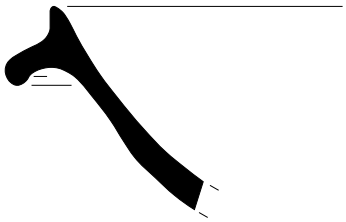

059/12-537-4

0 5 cm

Intervenció : Sotstinent Navarro Torres 27 i 28 (059/12). U.E. 537

Fig. 1: Àmfora gàl·lica Gauloise 4.
Fig. 2: Àmfora bètica Dressel 20.
Fig. 3: Àmfora africana Keay LXII J.
Fig. 4: TS africana clara D Hayes 91c.

ATICS

1

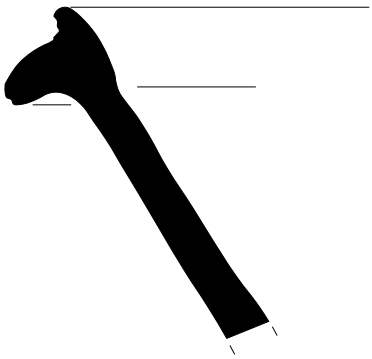

059/12-537-5

2

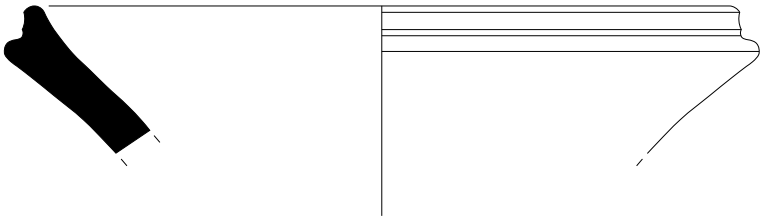

059/12-537-6

3

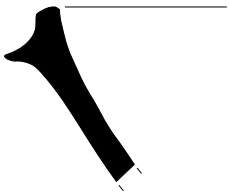

059/12-537-7

0 5 cm

Intervenció : Sotstinent Navarro Torres 27 i 28 (059/12). U.E. 537
Fig. 1 - 2 - 3: Comuna a torn segles V a VIII.

ATICS

1

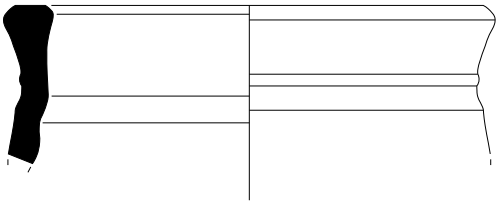

059/12-537-8

2

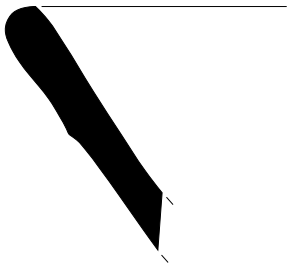

059/12-537-9

3

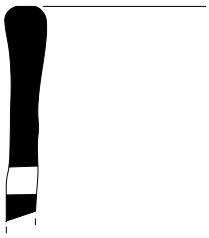

059/12-537-10

4

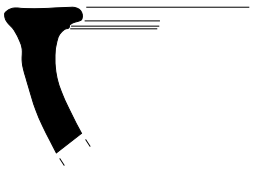

059/12-537-11

5

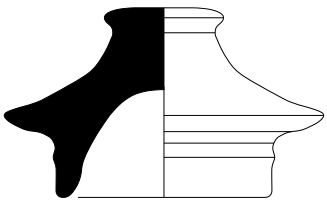

059/12-537-13

0 5 cm

Intervenció : Sotstinent Navarro Torres 27 i 28 (059/12). U.E. 537

Fig. 1: Comuna a torn segles V a VIII.
Fig. 2: Ceràmica espatulada segles IX-XI.
Fig. 3: Ceràmica islàmica.
Fig. 4: Comuna a torn segles V a VIII.
Fig. 5: Comuna grollera segles IX-XI.

ATICS

1

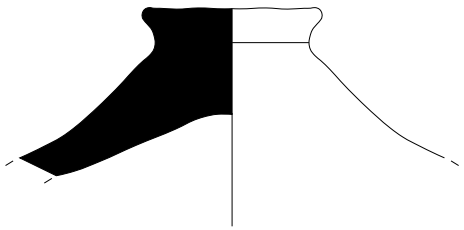

059/12-537-14

2

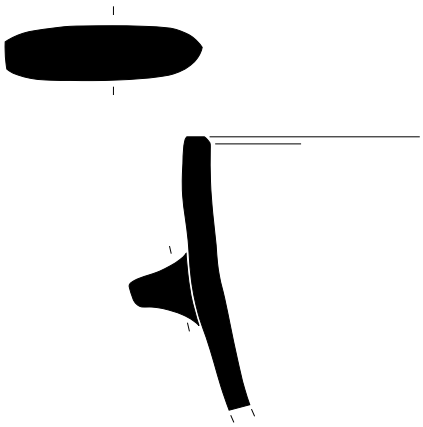

059/12-537-15

3

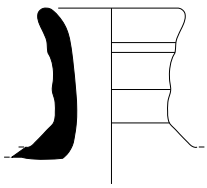

059/12-537-16

4

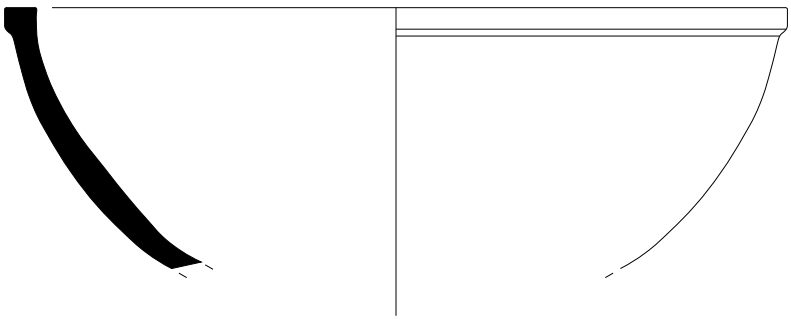

059/12-537-17

0 5 cm

Intervenció : Sotstinent Navarro Torres 27 i 28 (059/12). U.E. 537
Fig. 1 - 2 - 3 - 4: Comuna grollera segles IX- XI.

ATICS

1

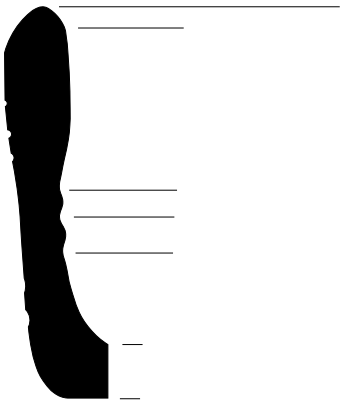

059/12-552-1

0 2.5 cm

Intervenció : Sotstinent Navarro Torres 27 i 28 (052/13). U.E. 552
Fig. 1:TS gàl·lica paleocristiana ataronjada .

ATICS

1

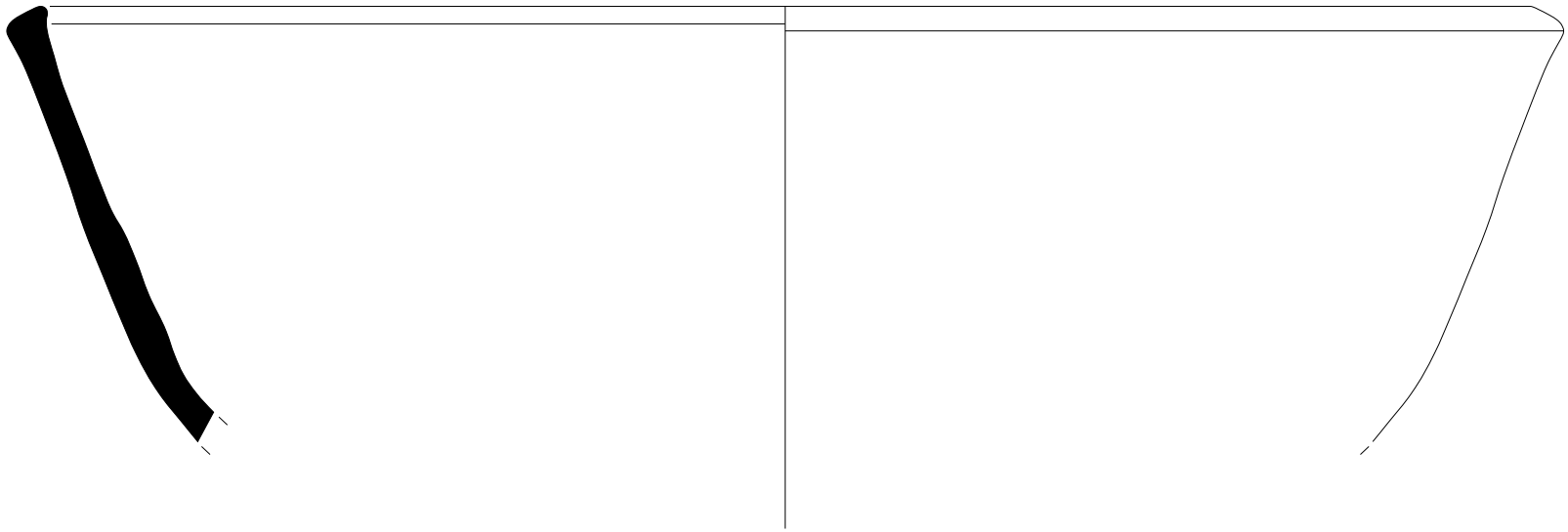

059/12-567-1

2

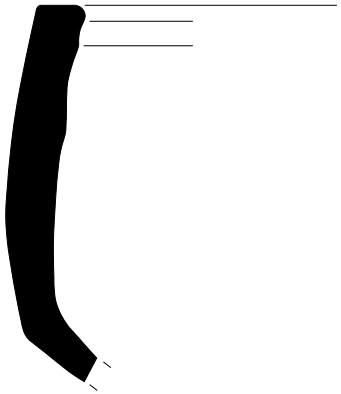

059/12-567-2

0 5 cm

Intervenció : Sotstinent Navarro Torres 27 i 28 (052/13). U.E. 567
Fig. 1- 2: Comuna grollera segles XII - XIII.

ATICS

1

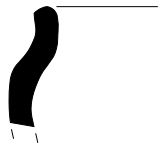

059/12-569-1

2



059/12-569-2

3

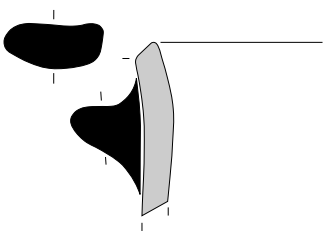

059/12-569-3

0 5 cm

Intervenció : Sotstinent Navarro Torres 27 i 28 (052/13). U.E. 569
Fig. 1: Comuna de Lípari.
Fig. 2 - 3: Comuna a torn segles V a VIII.

ATICS

1

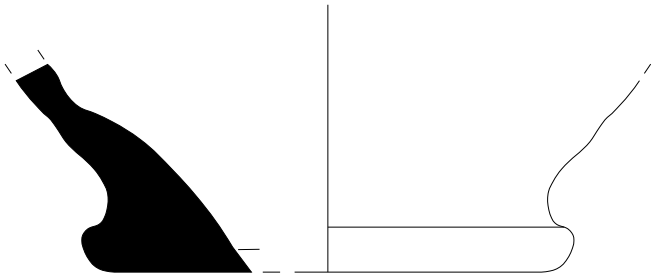

059/12-572-1

2

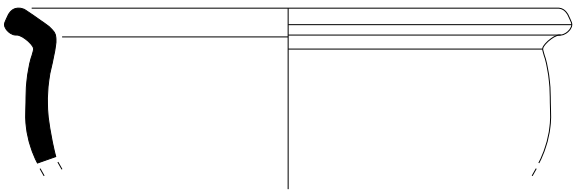

059/12-572-2

3

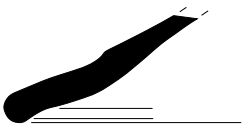

059/12-572-3

4

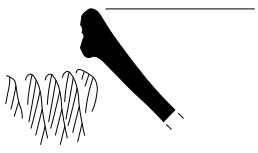

059/12-572-4

0 5 cm

Intervenció : Sotstinent Navarro Torres 27 i 28 (052/13). U.E. 572

Fig. 1: Dolia, grans conenidors.
Fig. 2: Comuna a torn segles V a VIII.
Fig. 3: Comuna oriental.
Fig. 4: TS africana clara D Hayes 84.

ATICS

1

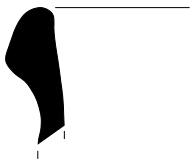

059/12-573-1

2

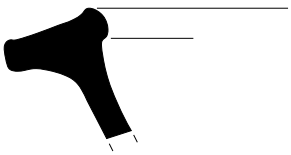

059/12-573-2

0 5 cm

Intervenció : Sotstinent Navarro Torres 27 i 28 (052/13). U.E. 573
Fig. 1: Àmfora lusitana Keay XXXIII.
Fig. 2: Comuna africana Fullford Bowl 22-23 Cathma A1.

ATICS

1

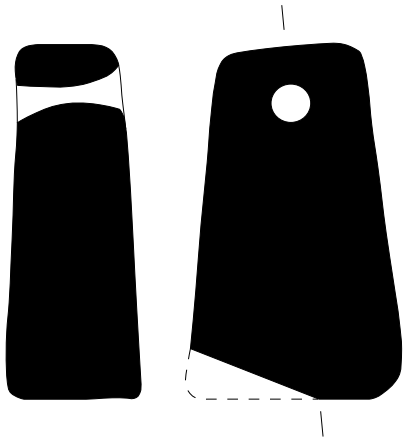

059/12-574-1

2

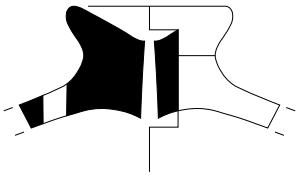

059/12-574-2

3

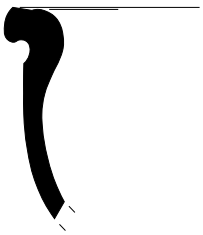

059/12-574-3

4

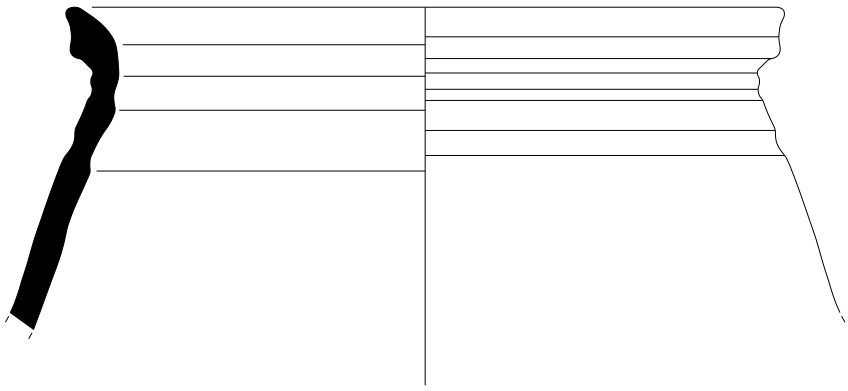

059/12-574-4

0 5 cm

Intervenció : Sotstinent Navarro Torres 27 i 28 (052/13). U.E. 574
Fig. 1: Pondus.
Fig. 2 - 3 - 4: Comuna a torn segles V a VIII.

ATICS

1

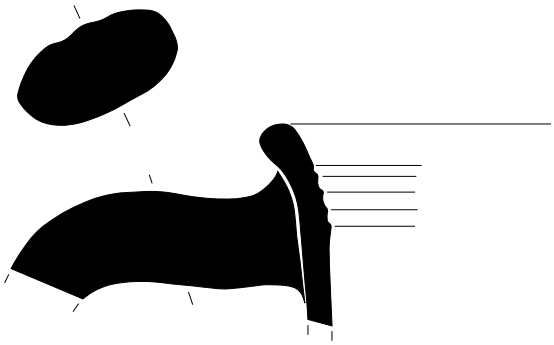

059/12-575-1

2

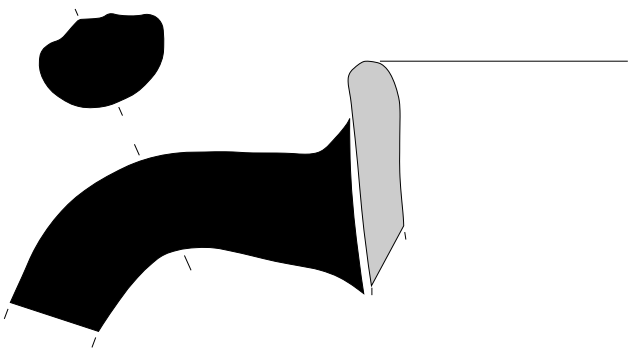

059/12-575-2

3

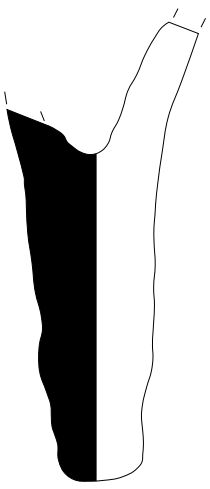

059/12-575-3

0 5 cm

Intervenció : Sotstinent Navarro Torres 27 i 28 (052/13). U.E. 575
Fig. 1: Àmfora oriental LRA 1.
Fig. 2: Àmfora oriental LRA 1.
Fig. 3: Àmfora africana Spathéion.

ATICS

1

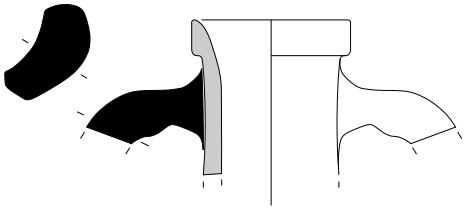

059/12-575-4

2

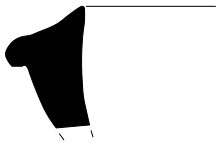

059/12-575-5

3

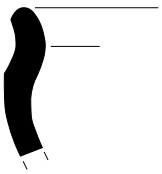

059/12-575-6

4

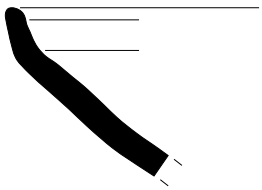

059/12-575-7

5

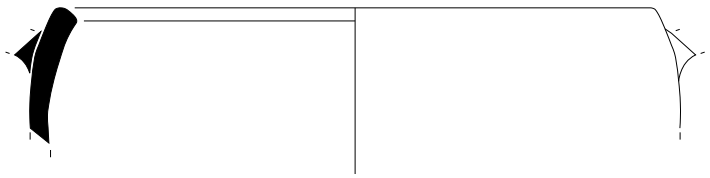

059/12-575-8

6

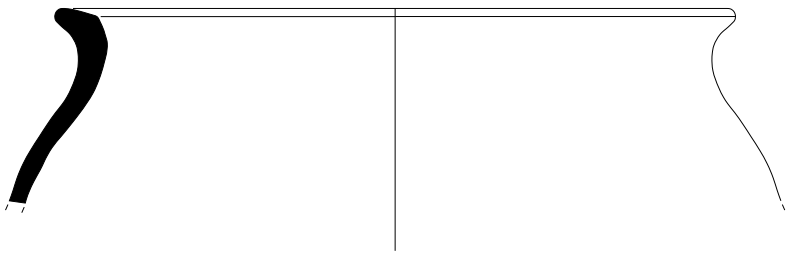

059/12-575-9

0 5 cm

Intervenció : Sotstinent Navarro Torres 27 i 28 (052/13). U.E. 575

Fig. 1: Àmfora oriental LRA 1 (Kellia 169)
Fig. 2: Comuna africana.
Fig. 3: Comuna de Lípari.
Fig. 4: Comuna grollera amb pissarra Grup II Beltran 2005.
Fig. 5: Comuna grollera quars i mica Grup I Beltran 2005.
Fig. 6: Comuna grollera segles IX-XI.

ATICS

1

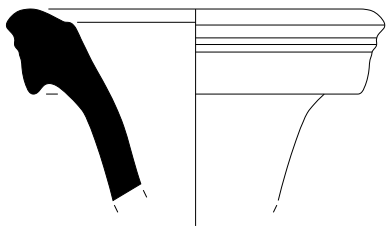

059/12-576-1

0 5 cm

Intervenció : Sotstinent Navarro Torres 27 i 28 (052/13). U.E. 576
Fig. 1: Àmfora africana Keay XXVI, Spathéion tipus II.

ATICS

1

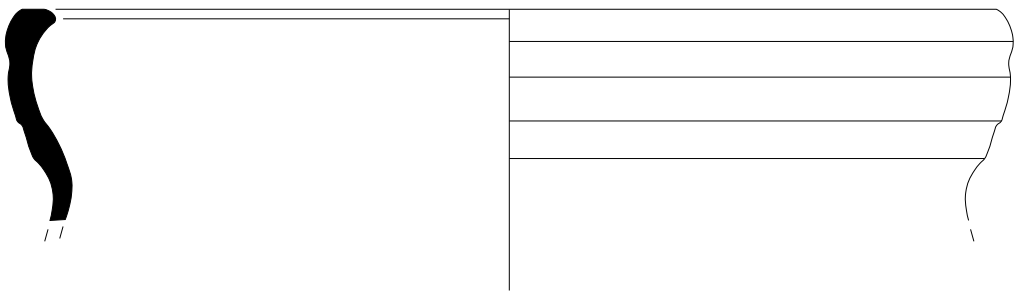

059/12-578-1

0 2.5 cm

Intervenció : Sotstinent Navarro Torres 27 i 28 (052/13). U.E. 578
Fig. 1: Comuna africana similar Fullford 85-1.

ATICS

1

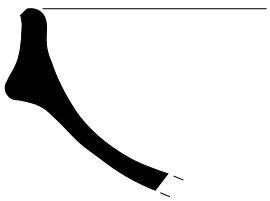

059/12-579-1

0 5 cm

Intervenció : Sotstinent Navarro Torres 27 i 28 (052/13). U.E. 579
Fig. 1: Late roman C Hayes 3.

ATICS

1

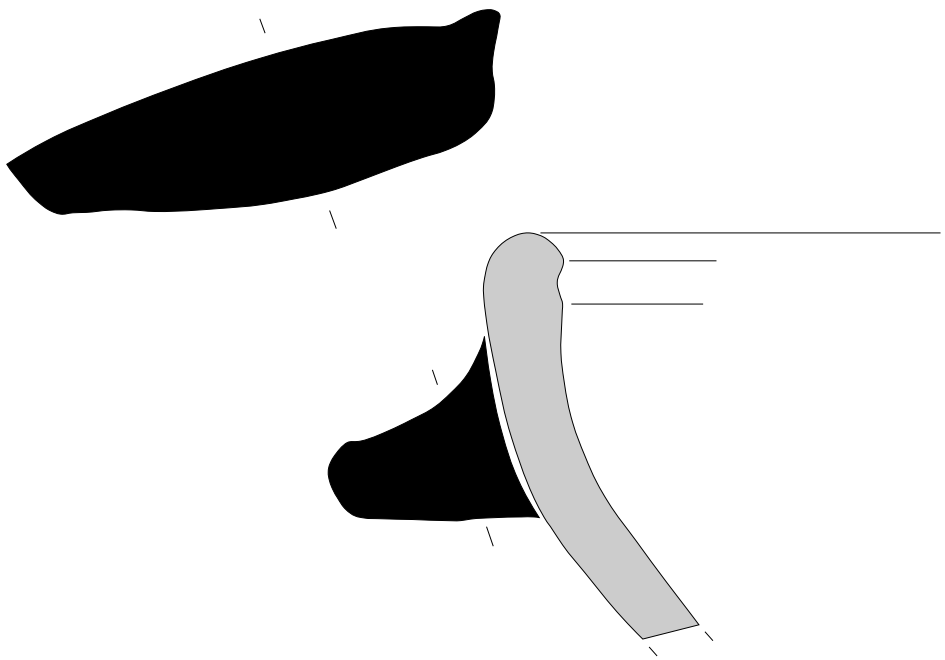

059/12-580-1

0 2.5 cm

Intervenció : Sotstinent Navarro Torres 27 i 28 (052/13). U.E. 580
Fig. 1: Comuna a torn segles V a VIII.

ATICS

1

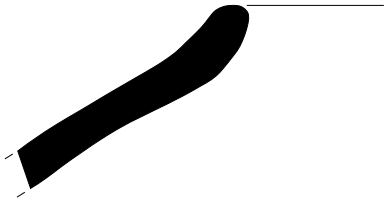

059/12-581-1

2

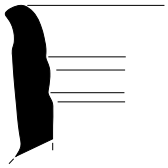

059/12-581-2

3

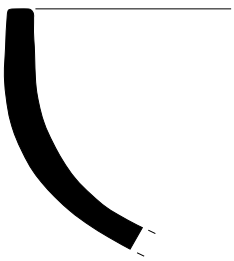

059/12-581-3

4

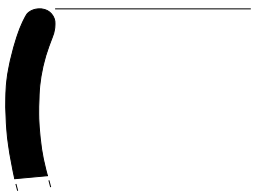

059/12-581-4

0 5 cm

Intervenció : Sotstinent Navarro Torres 27 i 28 (052/13). U.E. 581

Fig. 1: Àmfora orietnal Zemer 53.
Fig. 2: Àmfora orietnal Zemer 53.
Fig. 3: Comuna a torn segles V a VIII.
Fig. 4: Comuna daurada.

ATICS

1

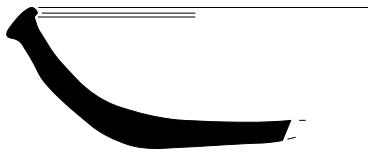

059/12-582-1

0 5 cm

Intervenció : Sotstinent Navarro Torres 27 i 28 (052/13). U.E. 582
Fig. 1: TS gàl·lica paleocristiana ataronjada Rigoir 5b.

ATICS

1

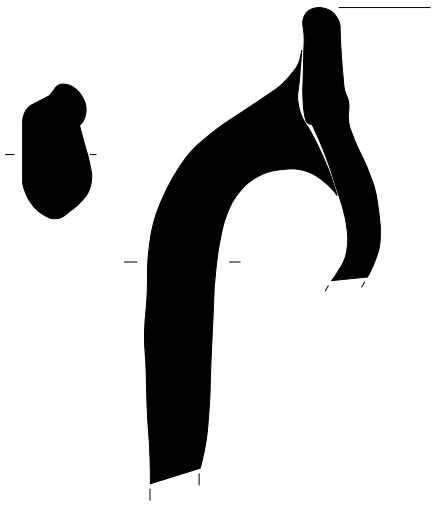

059/12-583-1

2

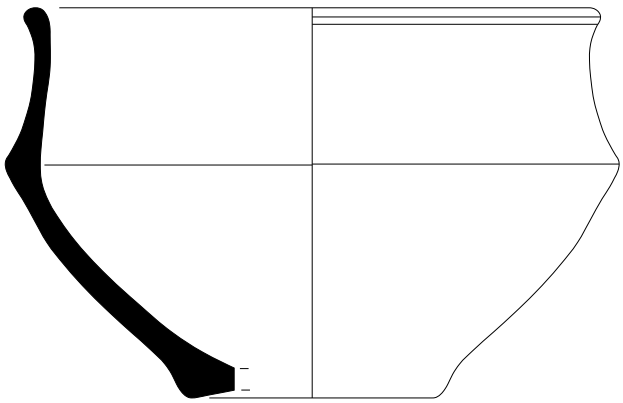

059/12-583-2

3

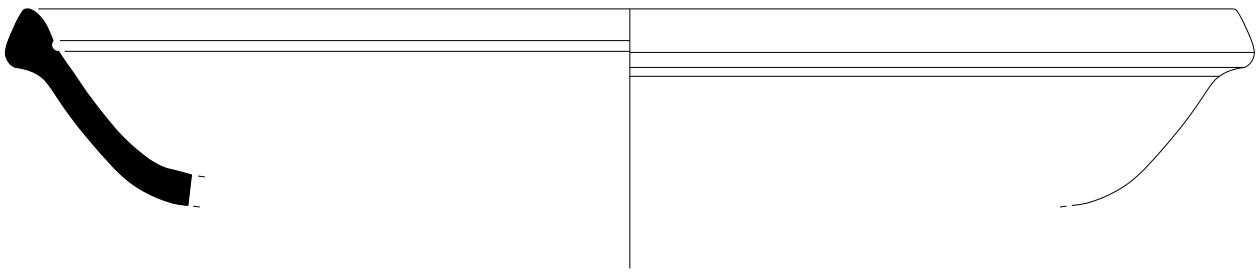

059/12-583-3

0 5 cm

Intervenció : Sotstinent Navarro Torres 27 i 28 (052/13). U.E. 583

Fig. 1: Comuna grollera segles IX-XI.
Fig. 2: Comuna islàmica.
Fig. 3: TS africana clara D Hayes 104 a.

ATICS

1

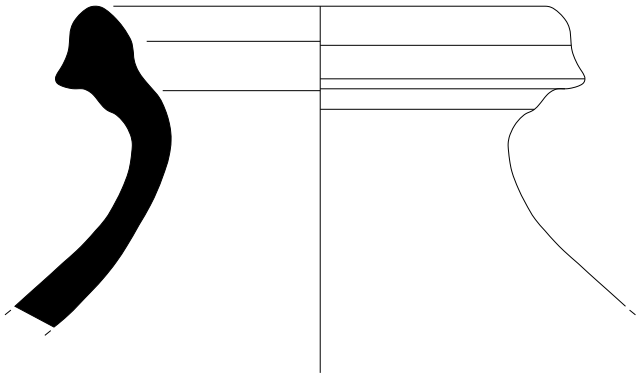

059/12-584-1

2

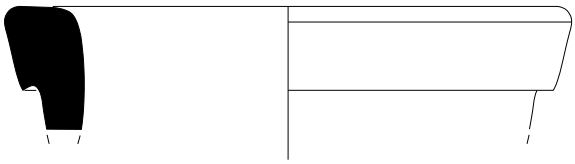

059/12-584-2

3

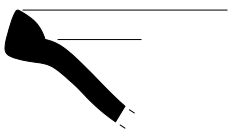

059/12-584-3

0 5 cm

Intervenció : Sotstinent Navarro Torres 27 i 28 (052/13). U.E. 584
Fig. 1: Àmfora gàl·lica Gauloise 4.
Fig. 2: Àmfora africana Keay LXI C.
Fig. 3: TS africana clara D Hayes 104.

ATICS

1

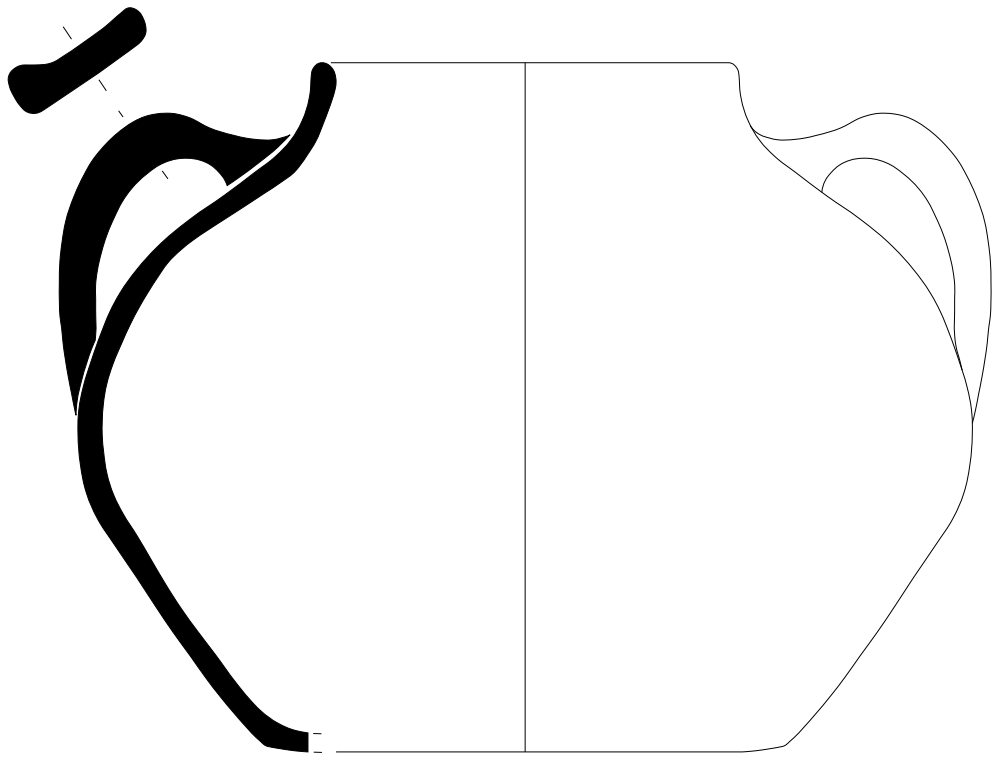

059/12-586-1

2

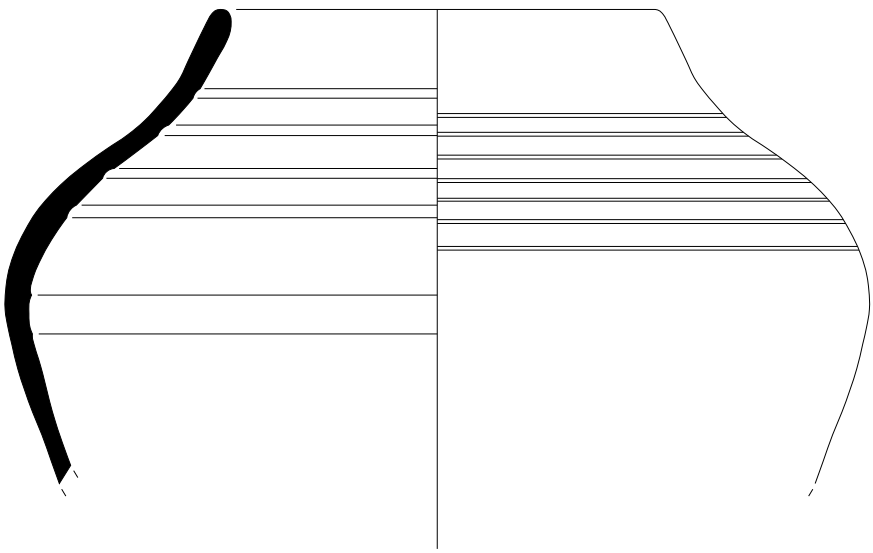

059/12-586-2

0 5 cm

Intervenció : Sotstinent Navarro Torres 27 i 28 (052/13). U.E. 586
Fig. 1 - 2: Comuna grollera segles IX-XI.

ATICS

1

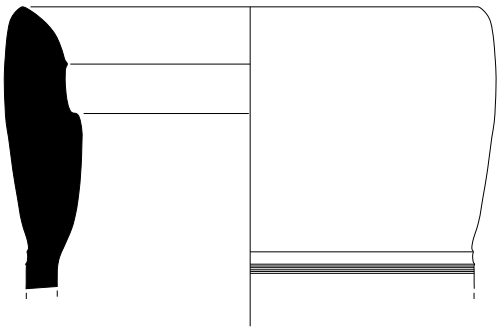

059/12-587-1

2

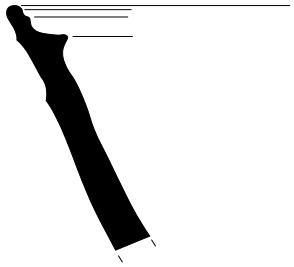

059/12-587-2

3

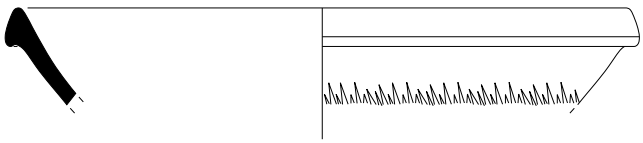

059/12-587-3

0 5 cm

Intervenció : Sotstinent Navarro Torres 27 i 28 (052/13). U.E. 587
Fig. 1: Àmfora africana Keay LV A.
Fig. 2: Comuna eivisenca.
Fig. 3: TS africana clara D Fullford 27.

ATICS

1

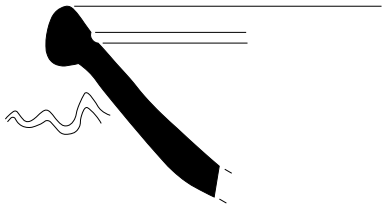

059/12-587-4

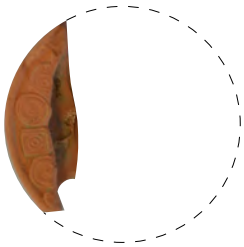

2

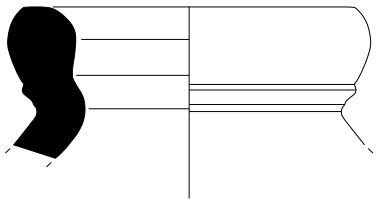

059/12-587-5

3

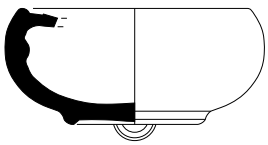

059/12-587-6

4

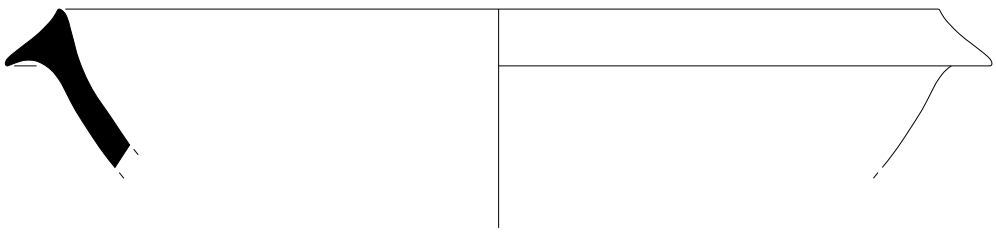

059/12-587-7

0 5 cm

Intervenció : Sotstinent Navarro Torres 27 i 28 (052/13). U.E. 587

Fig. 1: TS africana clara D Hayes 105.
Fig. 2: Comuna islàmica.
Fig. 3: Llàntia africana tardana de tradició antiga.
Fig. 4: Comuna islàmica.

ATICS

1

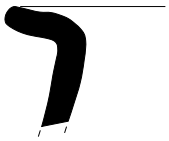

059/12-587-8

2

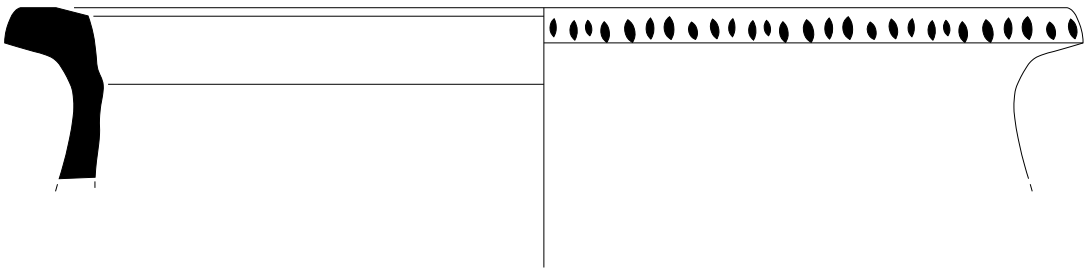

059/12-587-9

3

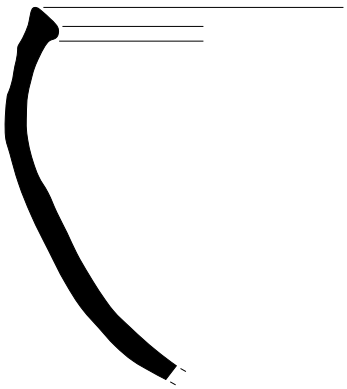

059/12-587-10

0 5 cm

Intervenció : Sotstinent Navarro Torres 27 i 28 (052/13). U.E. 587
Fig. 1 - 2 - 3: Comuna islàmica.

ATICS

1

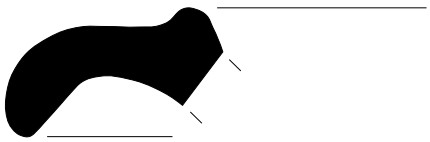

059/12-590-1

0 2.5 cm

Intervenció : Sotstinent Navarro Torres 27 i 28 (052/13). U.E. 590
Fig. 1: TS africana clara D Hayes 91b.

ATICS



1

059/12-591-1

0 2.5 cm

Intervenció : Sotstinent Navarro Torres 27 i 28 (052/13). U.E. 591
Fig. 1: TS sufgàl·lica.

ATICS

1

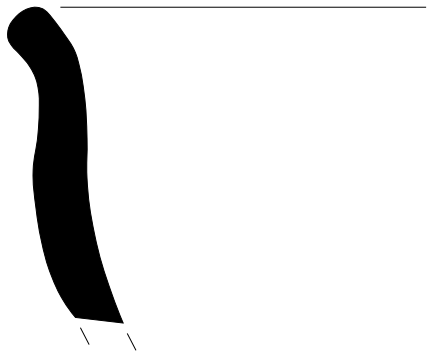

059/12-596-1

0 2.5 cm

Intervenció : Sotstinent Navarro Torres 27 i 28 (052/13). U.E. 596
Fig. 1: Comuna grollera amb pissarra Grup II Beltran 2005.

ATICS

1

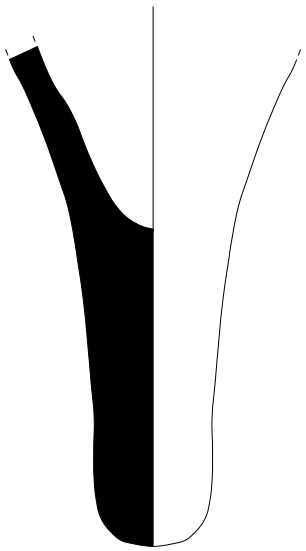

059/12-597-1

2

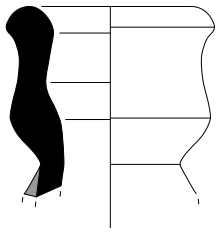

059/12-597-2

3

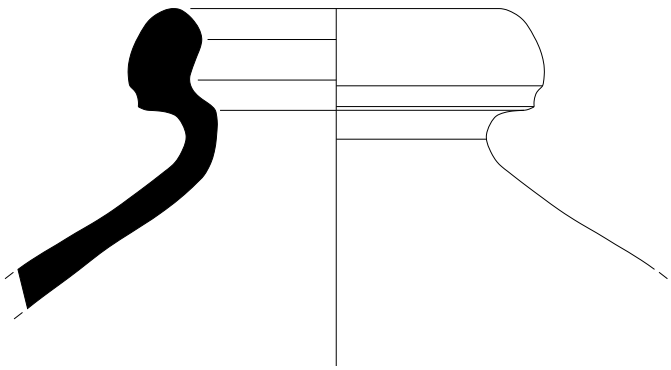

059/12-597-3

0 5 cm

Intervenció : Sotstinent Navarro Torres 27 i 28 (052/13). U.E. 597
Fig. 1: Àmfora africana Spathéion.
Fig. 2: Àmfora africana Keay XIX A-B.
Fig. 3: Àmfora bètica Keay XIII C-D.

ATICS

1

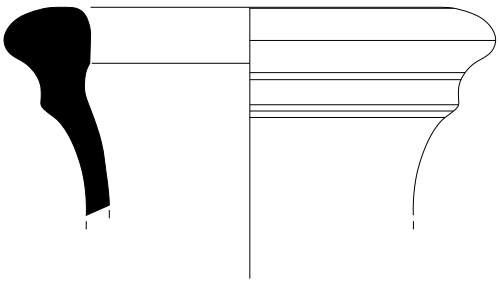

059/12-597-4

2

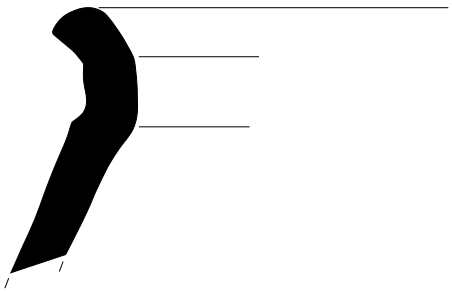

059/12-597-5

3

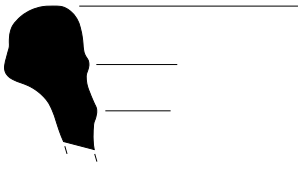

059/12-597-6

0 5 cm

Intervenció : Sotstinent Navarro Torres 27 i 28 (052/13). U.E. 597
Fig. 1: Àmfora gàl·lica Gauloise 3.
Fig. 2: Àmfora africana Keay XXV G.
Fig. 3: Àmfora indeterminada.

ATICS

1

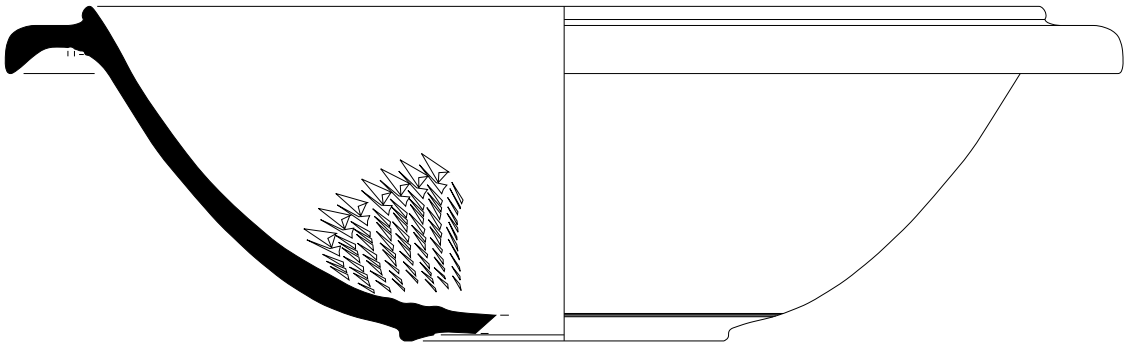

059/12-597-7

2

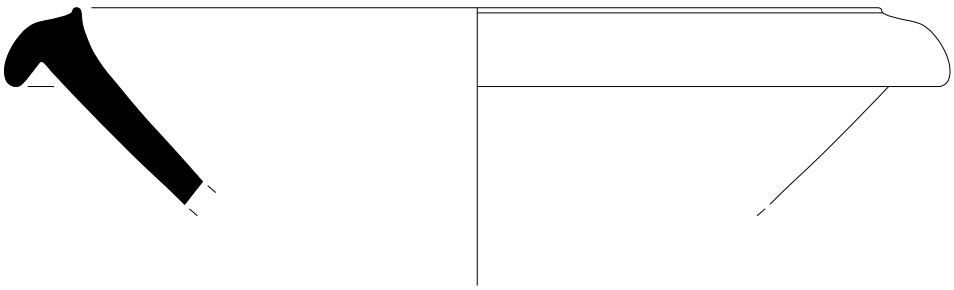

059/12-597-8

0 5 cm

Intervenció : Sotstinent Navarro Torres 27 i 28 (052/13). U.E. 597
Fig. 1: TS africana clara D Hayes 91b.
Fig. 2: Comuna africana Macias 12 lam 40.

ATICS

1

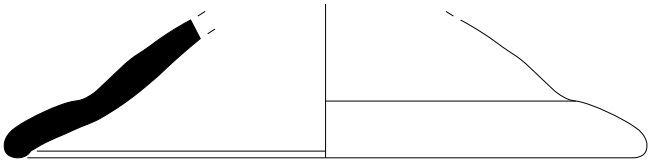

059/12-598-1

2

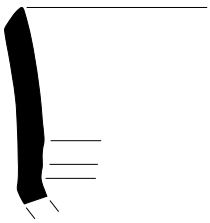

059/12-598-2

3

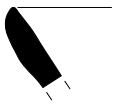

059/12-598-3

4

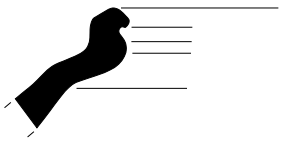

059/12-598-4

0 5 cm

Intervenció : Sotstinent Navarro Torres 27 i 28 (052/13). U.E. 598

Fig. 1: Comuna daurada.
Fig. 2 -3: Comuna islàmica.
Fig. 4: Àmfora oriental LRA 4.

ATICS

1



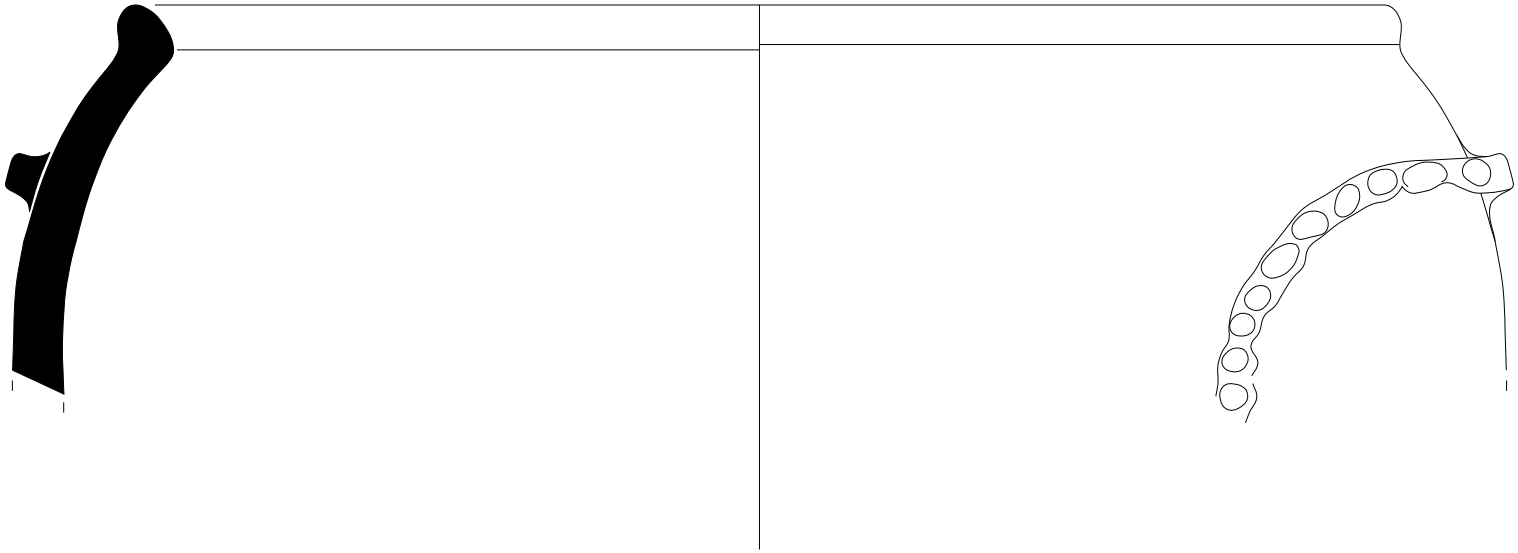

059/12-603-1

0 5 cm

Intervenció : Sotstinent Navarro Torres 27 i 28 (052/13). U.E. 603
Fig. 1: Comuna grollera segles IX-XI.

ATICS

1

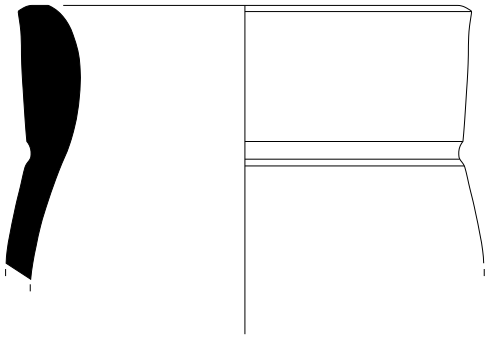

059/12-616-1

2

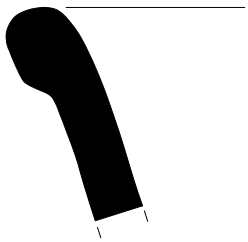

059/12-616-2

3

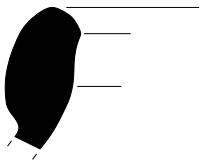

059/12-616-3

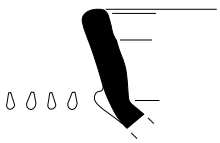

059/12-616-4

0 5 cm

Intervenció : Sotstinent Navarro Torres 27 i 28 (052/13). U.E. 616
Fig. 1: Àmfora africana Keay XXVII.
Fig. 2: Àmfora itàlica Ostia LIV, Dressel 21-22.
Fig. 3: Àmfora indeterminada.
Fig. 4: Comuna islàmica.

ATICS

1

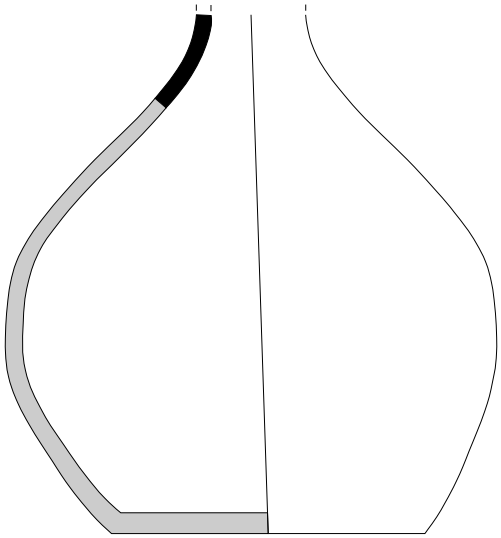

059/12-622-1

0 5 cm

Intervenció : Sotstinent Navarro Torres 27 i 28 (052/13). U.E. 622
Fig. 1: Comun a torn segles IX-XI.

ATICS

1

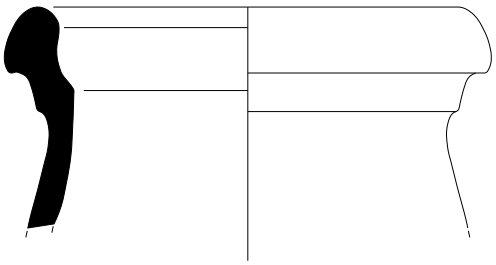

059/12-623-1

2

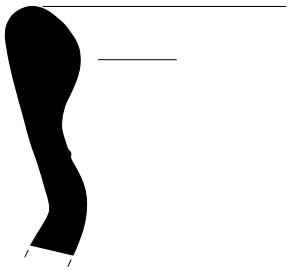

059/12-623-2

3

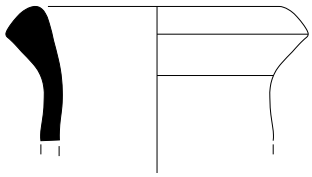

059/12-623-3

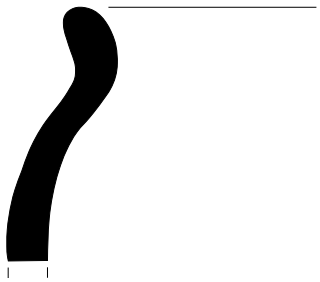

059/12-623-4

0 5 cm

Intervenció : Sotstinent Navarro Torres 27 i 28 (052/13). U.E. 623

Fig. 1: Àmfora oriental tipus Tardio A.
Fig. 2: Àmfora oriental LRA 2.
Fig. 3 - 4: Comuna a torn segles V a VIII.

ATICS

1

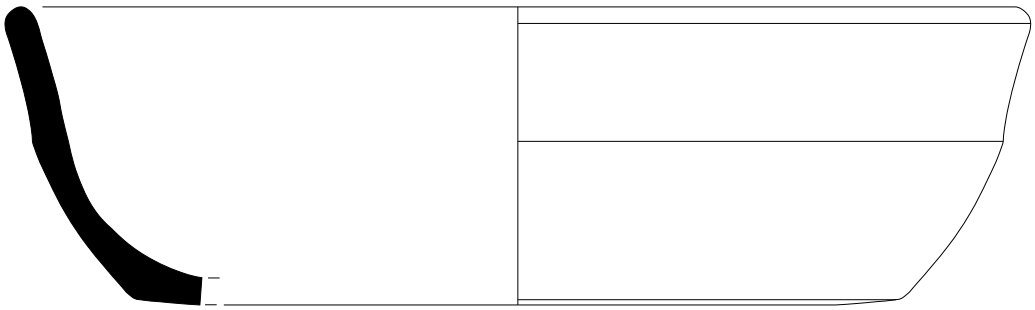

059/12-626-1

0 5 cm

Intervenció : Sotstinent Navarro Torres 27 i 28 (052/13). U.E. 626
Fig. 1: Comuna grollera segles IX-XI.

ATICS

1

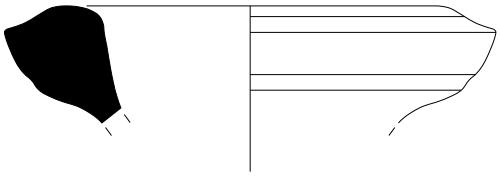

052/13-702-1

2

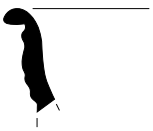

052/13-702-2

0 5 cm

Intervenció : Sotstinent Navarro Torres 27 i 28 (052/13). U.E. 702
Fig. 1: Àmfora bètica Keay XVI A.
Fig. 2: Parets fines indeterminades.

ATICS

1

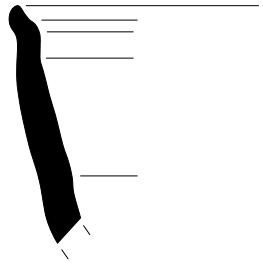

052/13-704-1

2

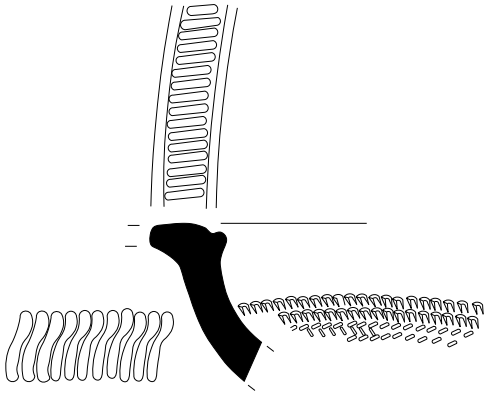

052/13-704-2

3

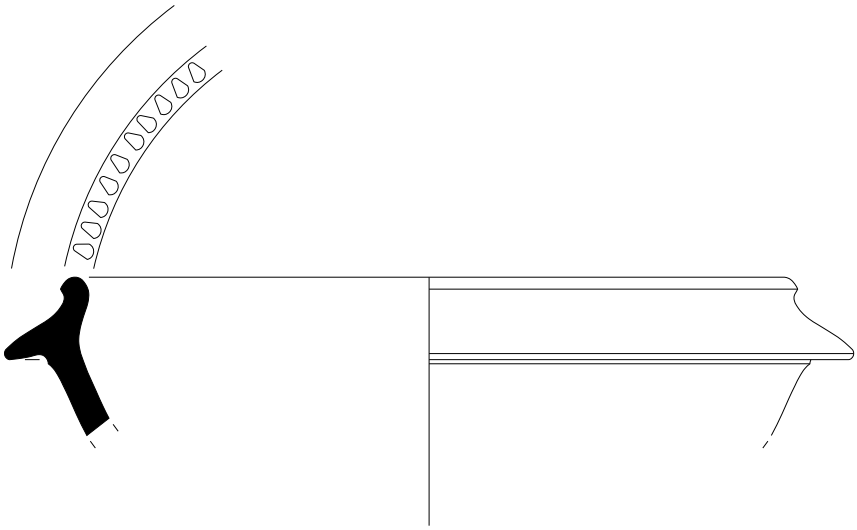

052/13-704-3

4

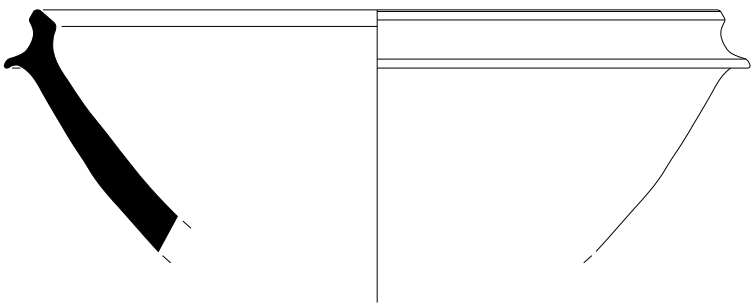

052/13-704-4

0 5 cm

Intervenció : Sotstinent Navarro Torres 27 i 28 (052/13). U.E. 704

Fig. 1: Comuna africana de cuina variant Atlante CVII, 11.
Fig. 2: TS gàl·lica paleocristiana grisa Rigoir 1C.
Fig. 3: TS gàl·lica paleocristiana grisa similar Rigoir 29.
Fig. 4: Comuna a torn segles V a VIII.

ATICS

1

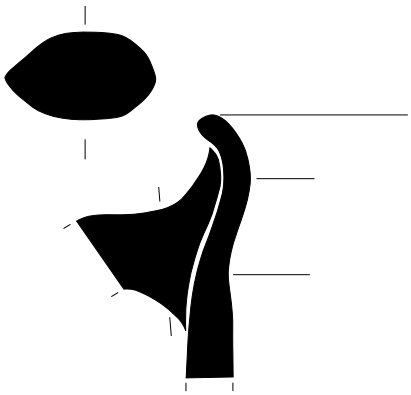

052/13-706-1

2

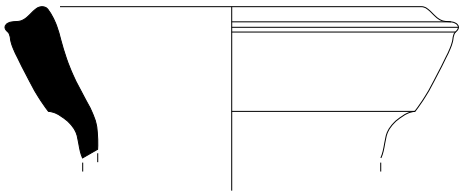

052/13-706-2

3

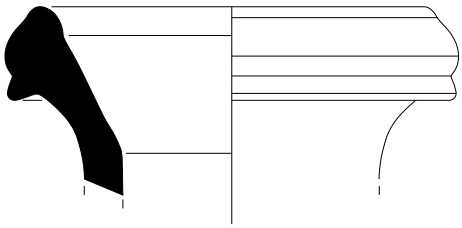

052/13-706-3

4

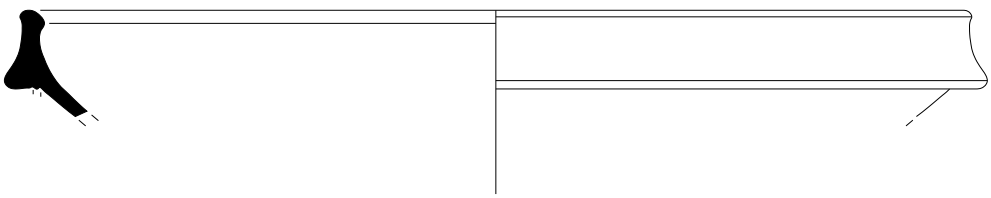

052/13-706-4

0 5 cm

Intervenció : Sotstinent Navarro Torres 27 i 28 (052/13). U.E. 706

Fig. 1: Àmfora oriental LRA 1.
Fig. 2: Àmfora bètica Keay 68/91 B.
Fig. 3: Àmfora africana Keay XXIV A.
Fig. 4: Late roman C.

ATICS

1

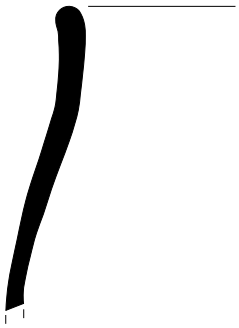

052/13-706-5

2

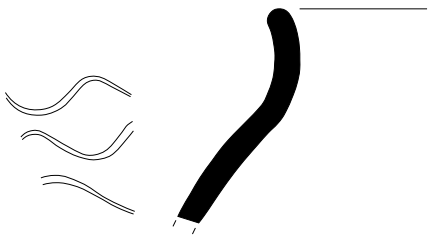

052/13-706-6

0 5 cm

Intervenció : Sotstinent Navarro Torres 27 i 28 (052/13). U.E. 706

Fig. 1: Comuna grollera segles XII -XIII.
Fig. 2: Ceràmica espatulada segles IX-XI.

ATICS

1

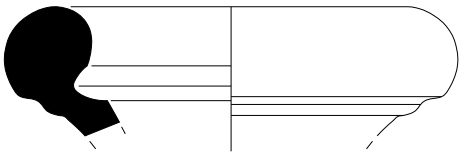

052/13-708-1

2

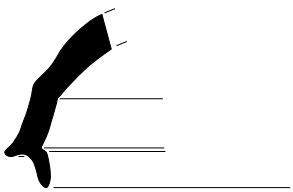

052/13-708-2

0 5 cm

Intervenció : Sotstinent Navarro Torres 27 i 28 (052/13). U.E. 708

Fig. 1: Àmfora bètica Keay XIII C-D.
Fig. 2: Comuna vidrada segles XII-XIII.

ATICS

1

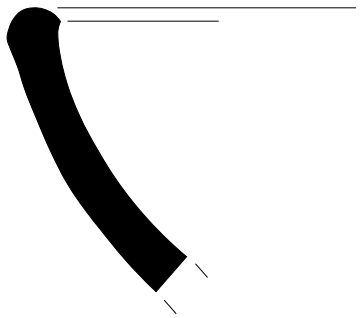

052/13-710-1

0 2.5 cm

Intervenció : Sotstinent Navarro Torres 27 i 28 (052/13). U.E. 710
Fig. 1: Comuna roig pompeià.

ATICS

1

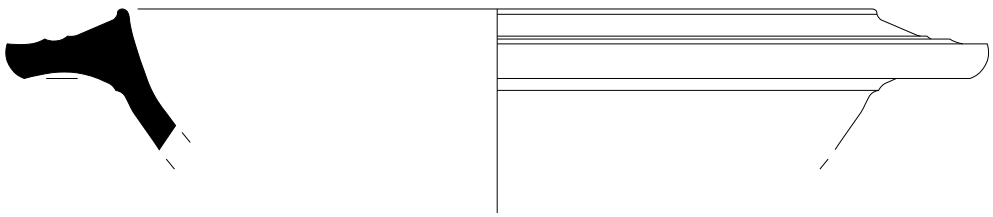

052/13-718-1

0 2.5 cm

Intervenció : Sotstinent Navarro Torres 27 i 28 (052/13). U.E. 718
Fig. 1: Late roman C.

ATICS

1

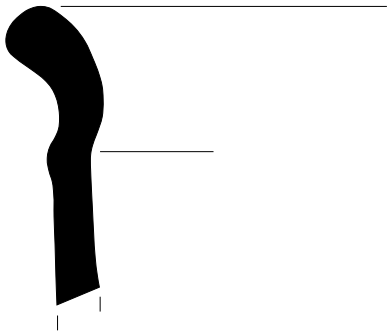

052/13-722-1

0 2.5 cm

Intervenció : Sotstinent Navarro Torres 27 i 28 (052/13). U.E. 722
Fig. 1: Ceràmica romana vidrada indeterminada.

ATICS

1

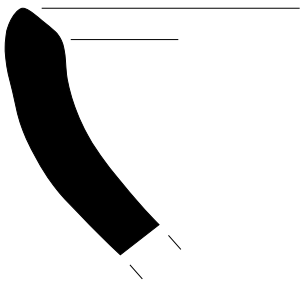

052/13-726-1

2

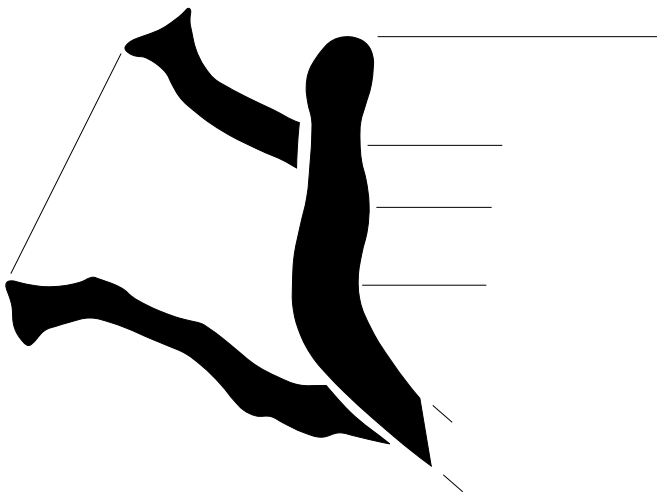

052/13-726-2

0 2.5 cm

Intervenció : Sotstinent Navarro Torres 27 i 28 (052/13). U.E. 726

Fig. 1: Comuna de Lípari.
Fig. 2: Comuna eivissenca.

ATICS

1

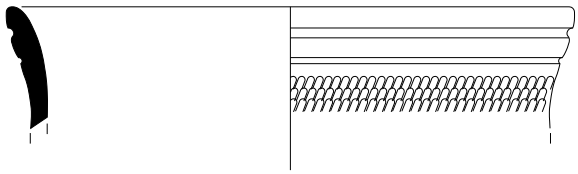

052/13-730-1

2

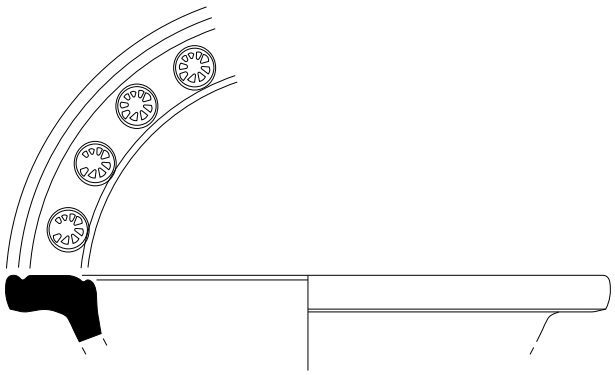

052/13-730-2

3

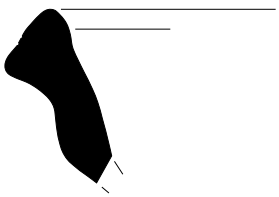

052/13-730-3

0 5 cm

Intervenció : Sotstinent Navarro Torres 27 i 28 (052/13). U.E. 730

Fig. 1: TS gàl·lica paleocristiana grisa Rigoir 18.
Fig. 2: TS gàl·lica paleocristiana grisa Rigoir 3 A.
Fig. 3: Àmfora oriental tipus Tardio B.

ATICS

1

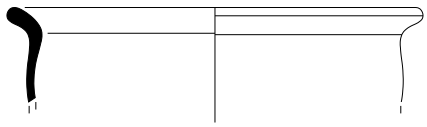

052/13-735-1

2



052/13-735-2

3

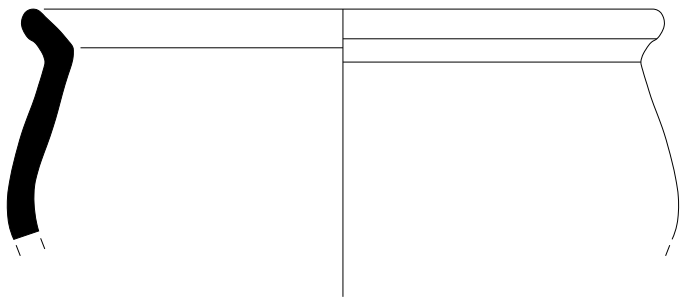

052/13-735-3

0 5 cm

Intervenció : Sotstinent Navarro Torres 27 i 28 (052/13). U.E. 735

Fig. 1: Parets fines indeterminades.
Fig. 2: Comuna importada indeterminada segles V a VIII.

ATICS

1

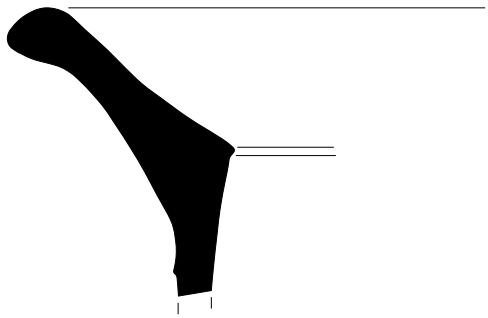

052/13-736-1

2

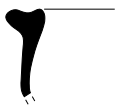

052/13-736-2

0 5 cm

Intervenció : Sotstinent Navarro Torres 27 i 28 (052/13). U.E. 736

Fig. 1: Comuna bètica.
Fig. 2: TS africana A.

ATICS

1

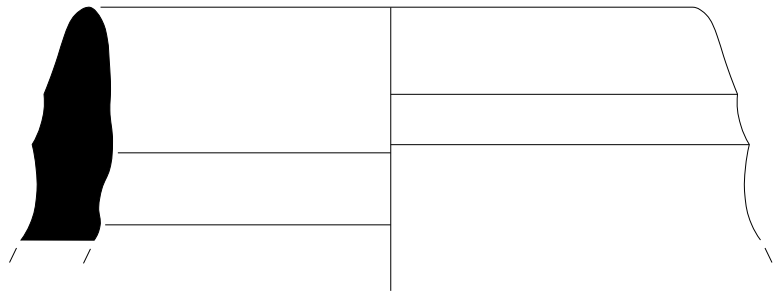

052/13-737-1

0 2.5 cm

Intervenció : Sotstinent Navarro Torres 27 i 28 (052/13). U.E. 737
Fig. 1: Àmfora indeterminada tipus Tradio D.

ATICS

1

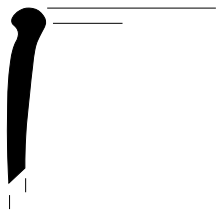

052/13-738-1

2

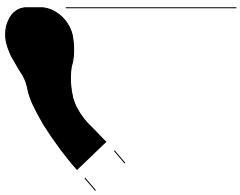

052/13-738-2

3

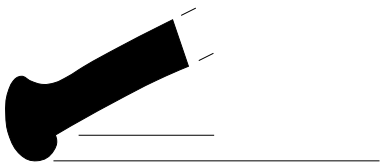

052/13-738-3

0 2.5 cm

Intervenció : Sotstinent Navarro Torres 27 i 28 (052/13). U.E. 738

Fig. 1: Parets fines indeterminades.
Fig. 2: TS africana clara D Hayes 101.
Fig. 3: Comuna daurada.

ATICS

1

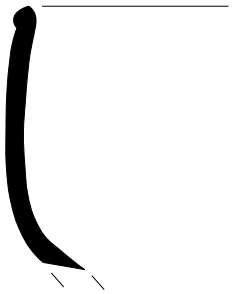

052/13-741-1

2

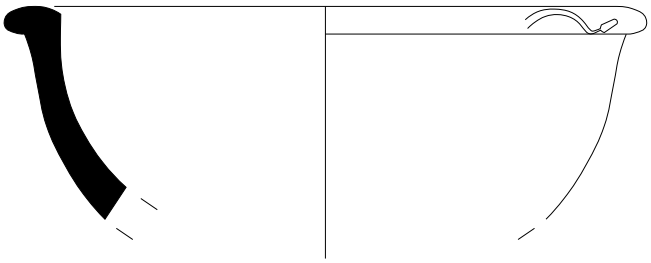

052/13-741-2

3

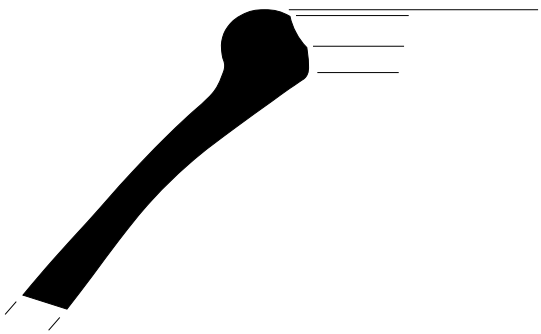

052/13-741-3

0 2.5 cm

Intervenció : Sotstinent Navarro Torres 27 i 28 (052/13). U.E. 741

Fig. 1: Parets fines indeterminades.
Fig. 2: TS sudgàl·lica similar Dragendorf 35.
Fig. 3: Àmfora oriental LRA4.

ATICS

1



052/13-742-1

2

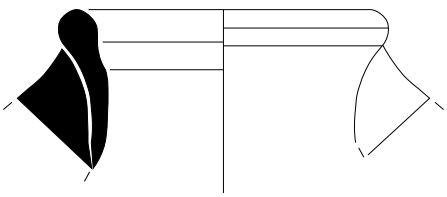

052/13-742-2

0 5 cm

Intervenció : Sotstinent Navarro Torres 27 i 28 (052/13). U.E. 742

Fig. 1: Ceràmica romana vidrada indeterminada.
Fig. 2: Comuna a torn segles I a IV.

ATICS

1

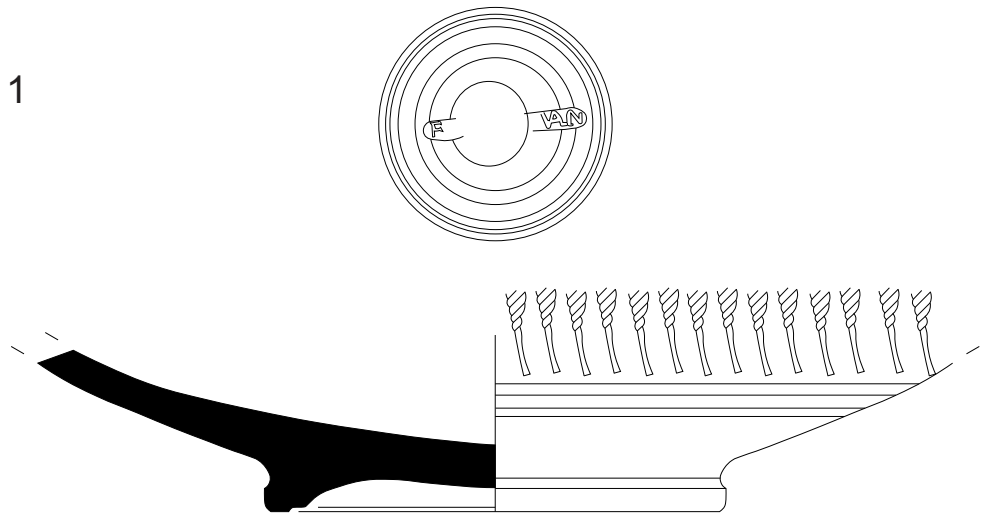

052/13-744-1

2

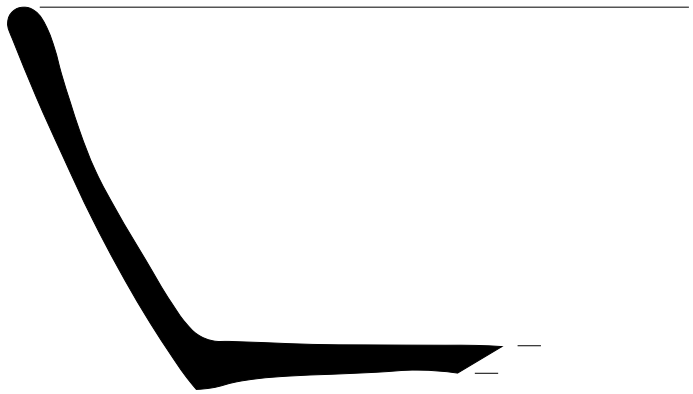

052/13-744-2

0 2.5 cm

Intervenció : Sotstinent Navarro Torres 27 i 28 (052/13). U.E. 744
Fig. 1: TS sudgàl·lica.
Fig. 2: Comuna africana de cuina Lamboglia 9B.

ATICS

1

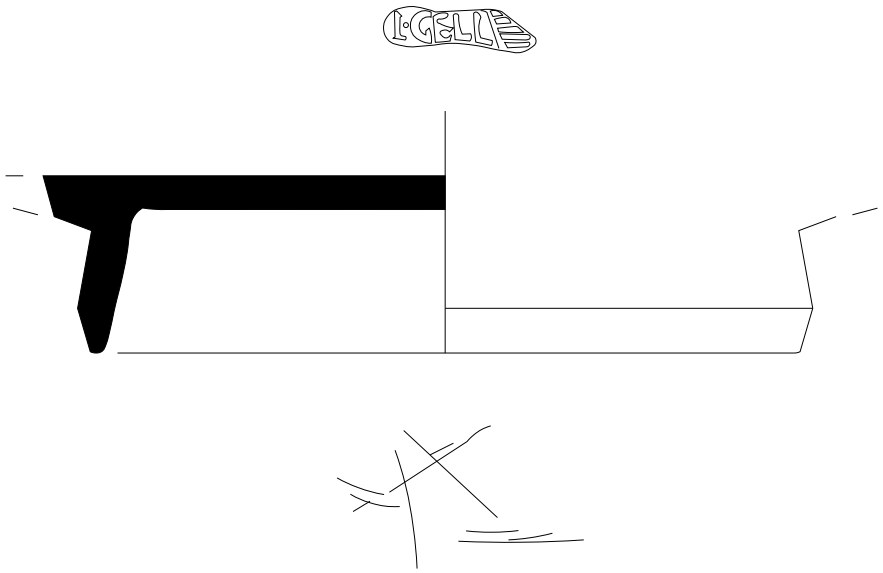

052/13-745-1

2

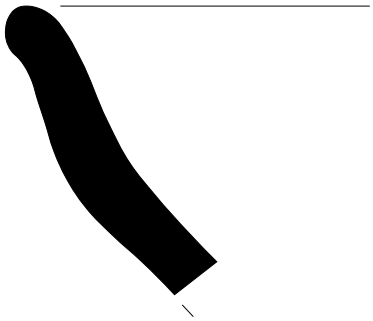

052/13-745-2

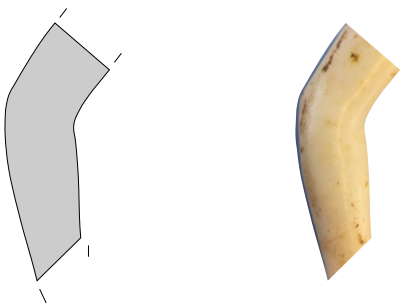

052/13-745-3

0 2.5 cm

Intervenció : Sotstinent Navarro Torres 27 i 28 (052/13). U.E. 745

Fig. 1: TS itàlica.
Fig. 2: Comuna grollera amb pissarra Grup II Beltran 2005.
Fig. 3: Fragment extremitat inferior / cama estatueta de marbre blanc.

ATICS

1

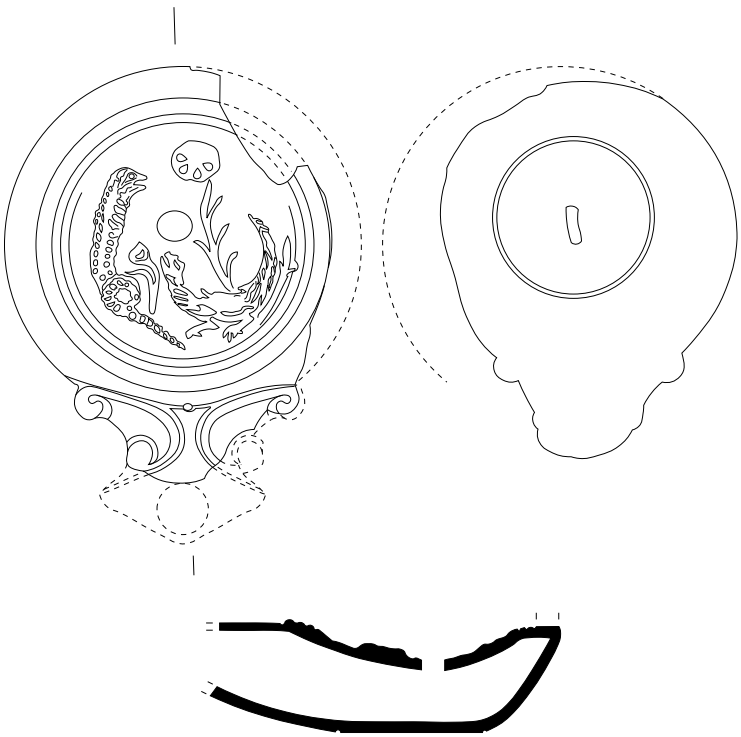

R-12321 UE 745 052/13

0 2.5 cm

Intervenció : Sotstinent Navarro Torres 27 i 28 (052/13). U.E. 745
Fig. 1: Llantia itàlica.

ATICS

1



052/13-746-1

0 5 cm

Intervenció : Sotstinent Navarro Torres 27 i 28 (052/13). U.E. 746
Fig. 1: Comuna a fricana de cuina Ostia III, 332.

ATICS

1

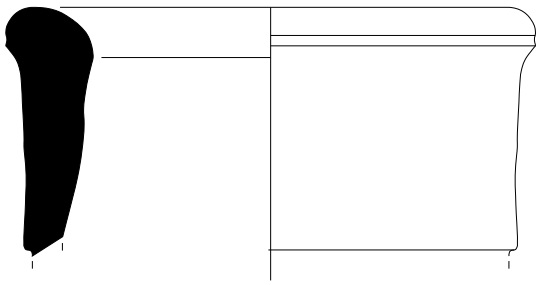

052/13-747-1

2

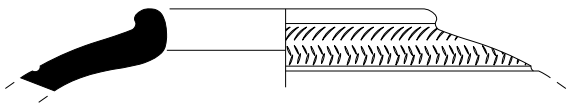

052/13-747-2

3

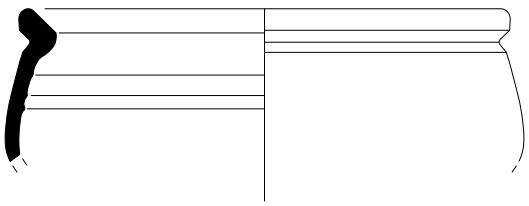

052/13-747-3

0 5 cm

Intervenció : Sotstinent Navarro Torres 27 i 28 (052/13). U.E. 747

Fig. 1: Àmfora indeterminada.
Fig. 2: TS gàl·lica paleocristiana grisa Rigoir 23.
Fig. 3: Comuna africana de cuina Atlante 107, 11.

ATICS

1

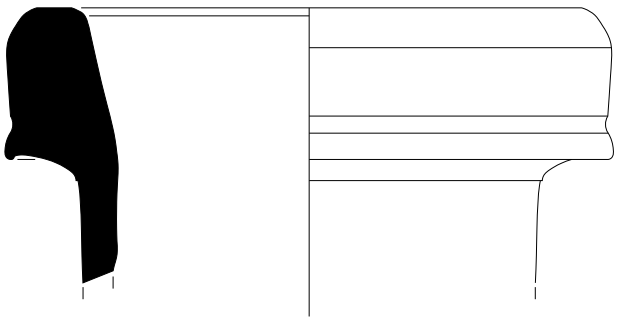

052/13-751-1

0 5 cm

Intervenció : Sotstinent Navarro Torres 27 i 28 (052/13). U.E. 751
Fig. 1: Àmfora itàlica Dressel 1B.

ATICS

1

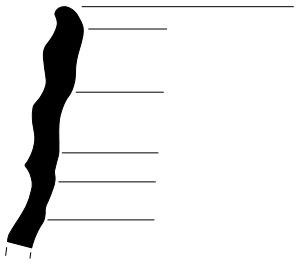

052/13-758-1

2

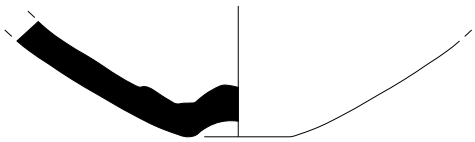

052/13-758-2

3



052/13-758-3

4

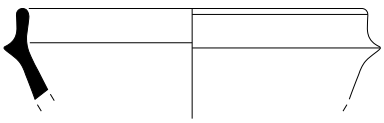

052/13-758-4

0 5 cm

Intervenció : Sotstinent Navarro Torres 27 i 28 (052/13). U.E. 758

Fig. 1 - 2 - 3: Alfàbia indeterminada.
Fig. 4: Comuna vidrada segles XII - XIII.

ATICS

1

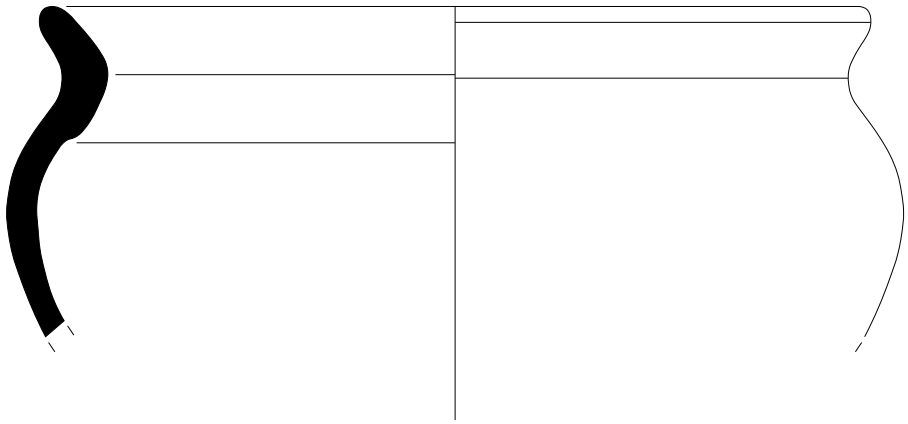

052/13-759-1

0 5 cm

Intervenció : Sotstinent Navarro Torres 27 i 28 (052/13). U.E. 759
Fig. 1: Ceràmica grollera segles I a IV.

ATICS

1

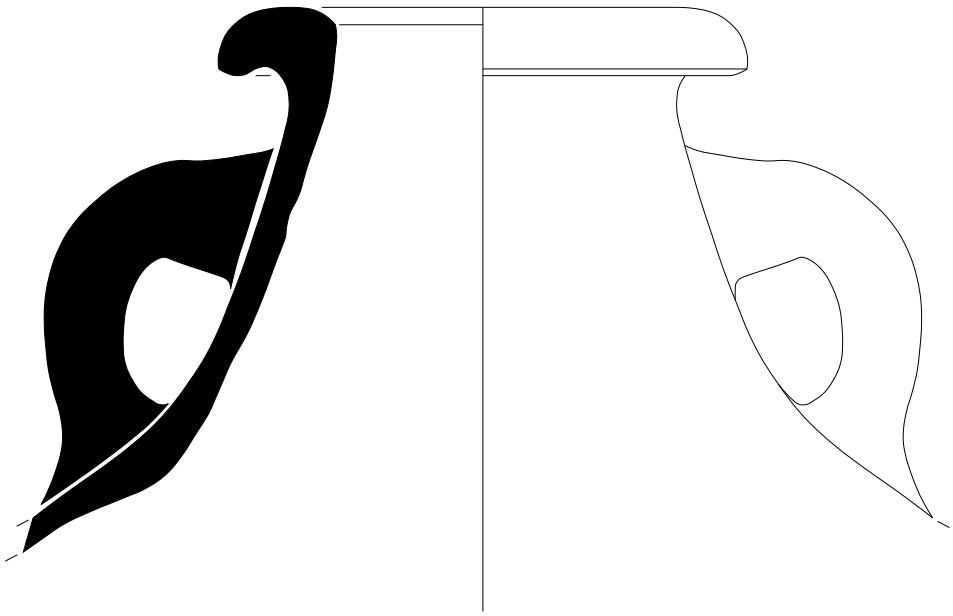

059/12-802-1

0 5 cm

Intervenció : Sotstinent Navarro Torres 27 i 28 (059/12). U.E. 802
Fig. 1: Àmfora africana Keay XXXV B.

ATICS

1

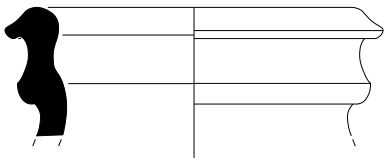

059/12-802-2

2

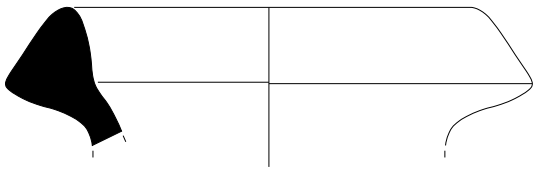

059/12-802-3

3

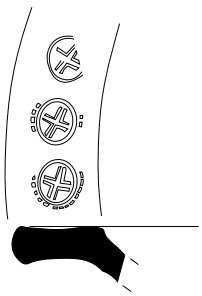

059/12-802-4

4

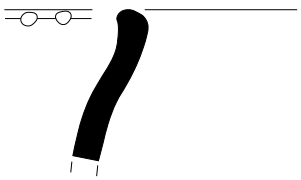

059/12-802-5

0 5 cm

Intervenció : Sotstinent Navarro Torres 27 i 28 (059/12). U.E. 802
Fig. 1: Àmfora bètica Keay XIX AB.
Fig. 2: Àmfora romana indeterminada Dressel 7-8.
Fig. 3: TS gàl·lica paleocristiana ataronjada Rigoir 2.
Fig. 4: Comuna grollera amb pissarra Grup II Beltran 2005.

ATICS

1

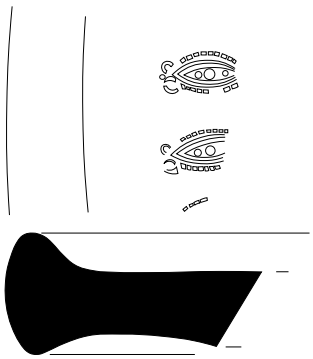

081/14-901-1

2

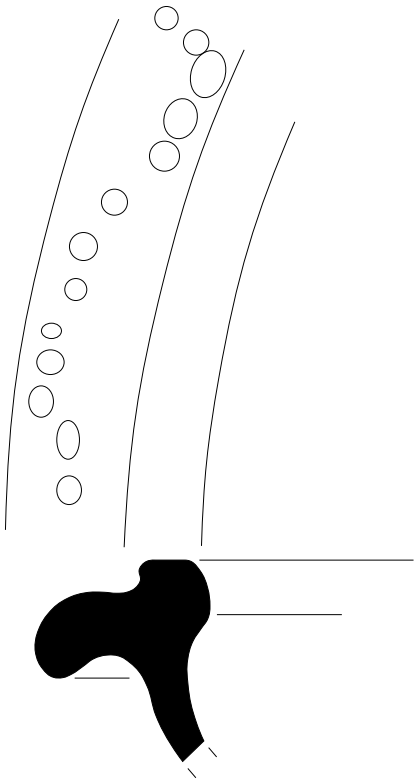

081/14-901-2

0 2.5 cm

Intervenció : Sotstinent Navarro Torres 27 i 28 (081/14). U.E. 901
Fig. 1: T.S. gàl·lica paleocristiana grisa Hayes 87A.
Fig. 2 : Comuna vidrada s.XII-XII.

ATICS

1

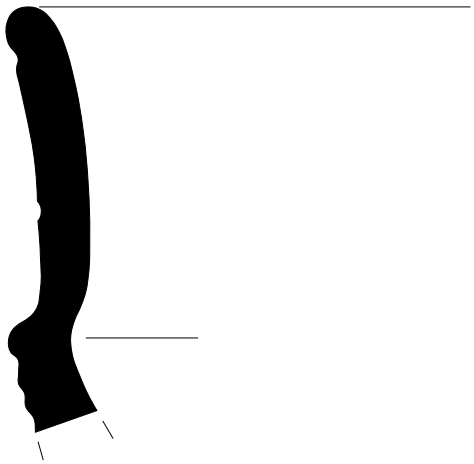

081/14-906-1

0 2.5 cm

Intervenció : Sotstinent Navarro Torres 27 i 28 (081/14). U.E. 906
Fig. 1: T.S. gàl·lica paleocristiana grisa Rigoir 18.

ATICS

1



081/14-913-1

0 2.5 cm

Intervenció : Sotstinent Navarro Torres 27 i 28 (084/12). U.E. 913
Fig. 1: TS afticana Clara C Hayes 45.

ATICS

1

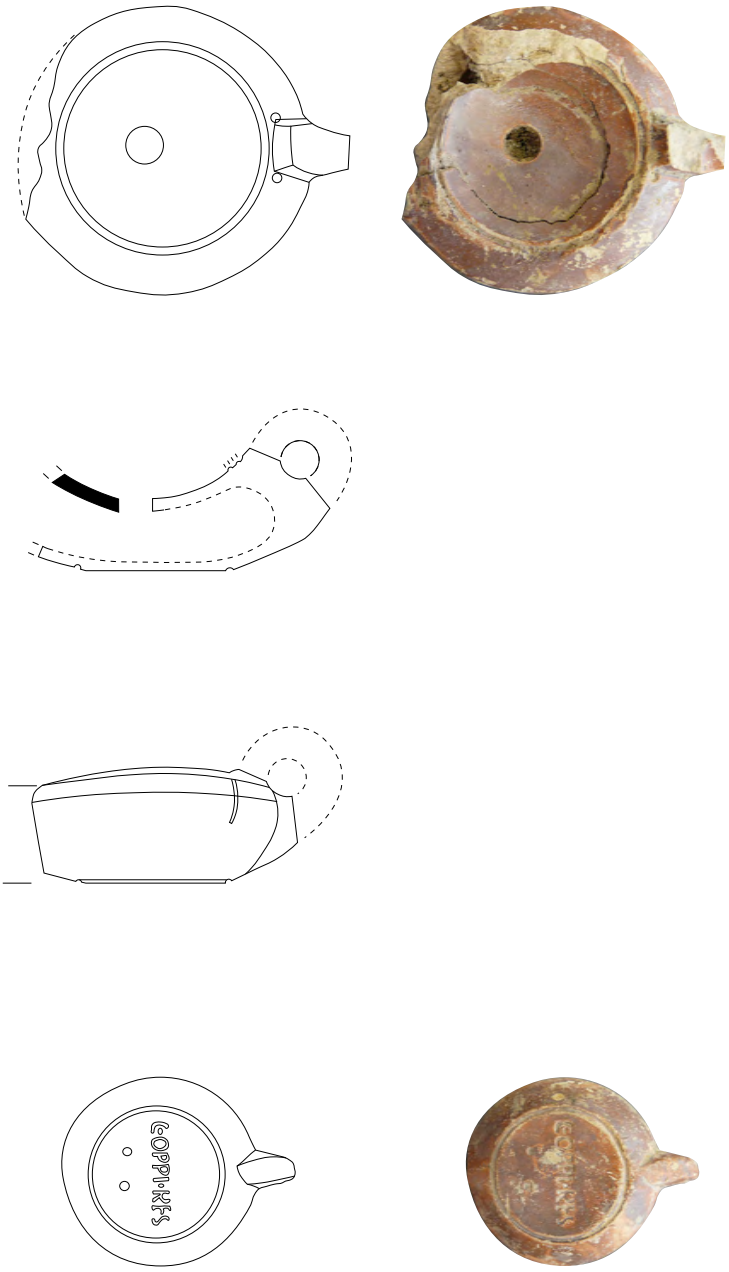

UE 926 081/14

0 5 cm

Intervenció : Sotstinent Navarro Torres 27 i 28 (081/14). U.E. 926
Fig. 1: Llàntia romana indeterminada.

ATICS

1

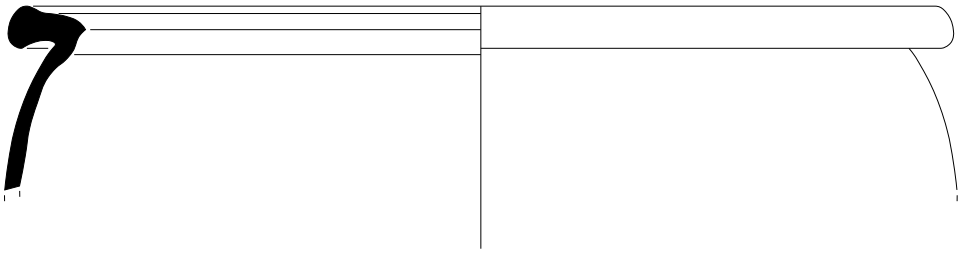

081/14-926-2

2

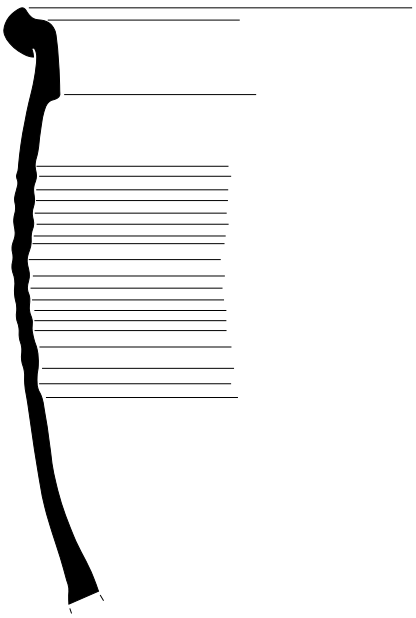

081/14-926-3

0 5 cm

Intervenció : Sotstinent Navarro Torres 27 i 28 (081/14). U.E. 926
Fig. 1: Comuna africana de cuina Ostia II, 312
Fig. 2: Comuna africana de cuina Ostia III,267.

ATICS

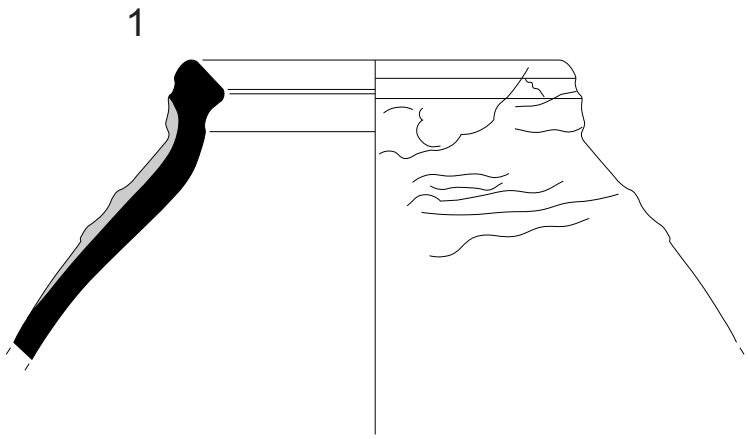

081/14-931-1

0 5 cm

Intervenció : Sotstinent Navarro Torres 27 i 28 (081/14). U.E. 931
Fig. 1: Àmfora oriental LRA 4A.

ATICS

1

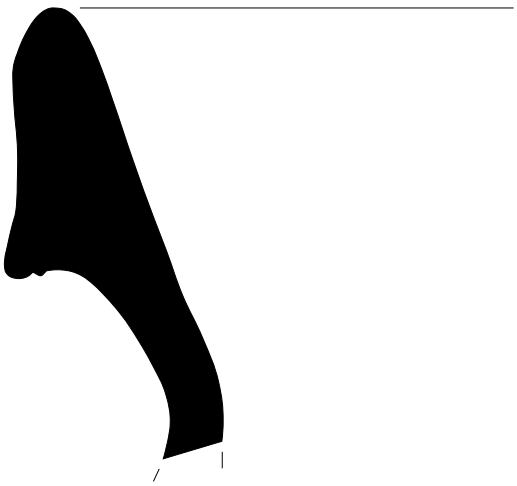

081/14-934-1

0 2.5 cm

Intervenció : Sotstinent Navarro Torres 27 i 28 (081/14). U.E. 934
Fig. 1: Àmfora romana indeterminada.

ATICS

1

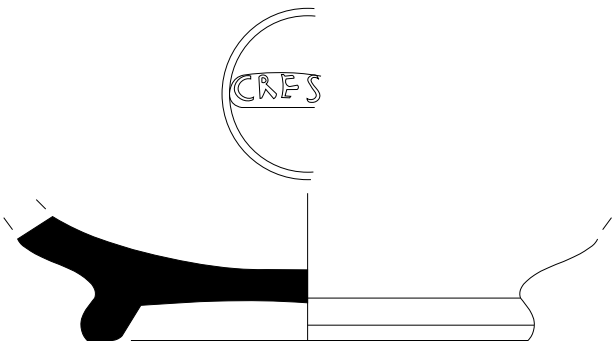

081/14-965-1

0 2.5 cm

Intervenció : Sotstinent Navarro Torres 27 i 28 (081/14). U.E. 965
Fig. 1: T.S. Sudgàl·lica.

ATICS

1

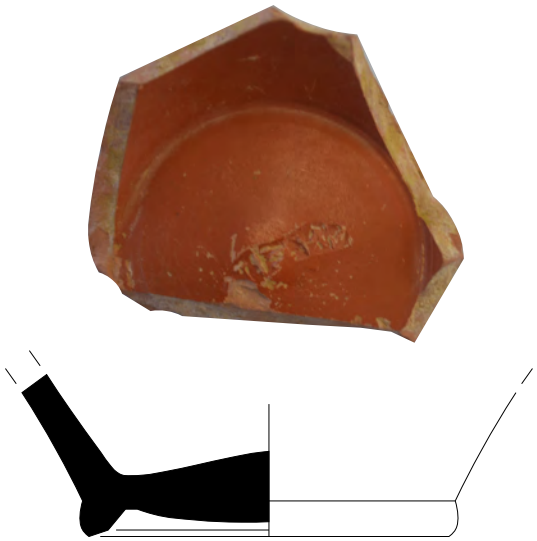

081/14-967-1

2



081/14-967-2

0 2.5 cm

Intervenció : Sotstinent Navarro Torres 27 i 28 (081/14). U.E. 967
Fig. 1: TS itàlica.
Fig. 2: TS sudgàl·lica

ATICS



1



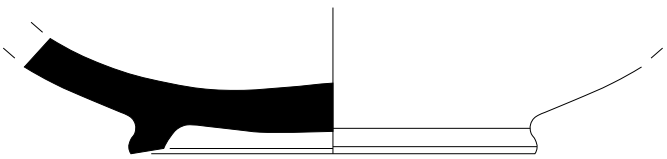

081/14-968-1

0 2.5 cm

Intervenció : Sotstinent Navarro Torres 27 i 28 (081/14). U.E. 968
Fig. 1: TS hispànica.

ATICS

1

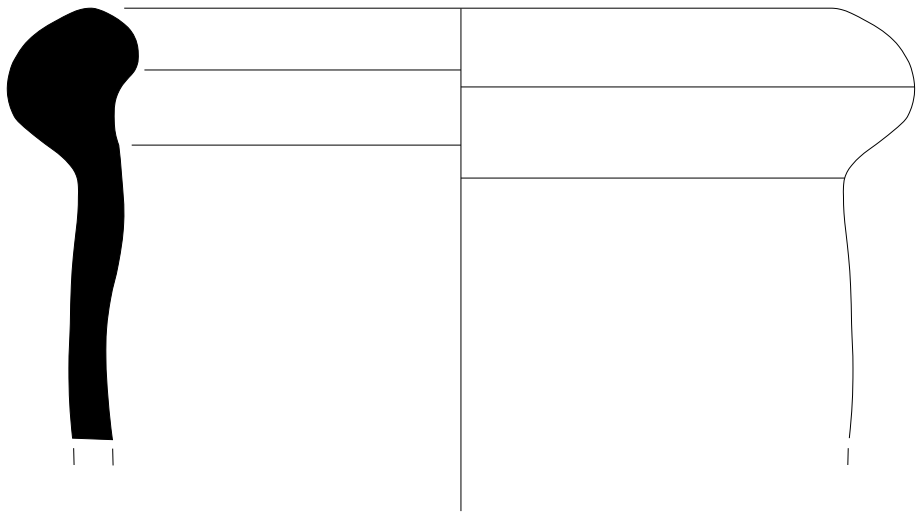

081/14-969-1

0 2.5 cm

Intervenció : Sotstinent Navarro Torres 27 i 28 (081/14). U.E. 969
Fig. 1: Àmfora indeterminada.

ATICS

1

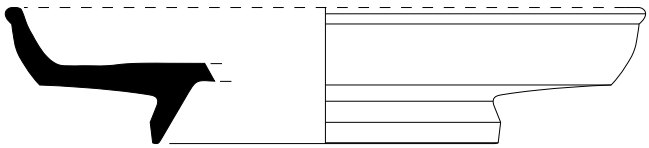

081/14-976-1

2

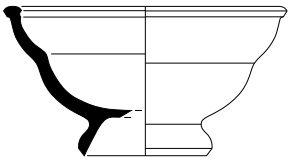

081/14-976-2

3



081/14-976-3

0 5 cm

Intervenció : Sotstinent Navarro Torres 27 i 28 (081/14). U.E. 976
Fig. 1-3: TS itàlica.

ATICS

1



081/14-976-4

0 2.5 cm

2

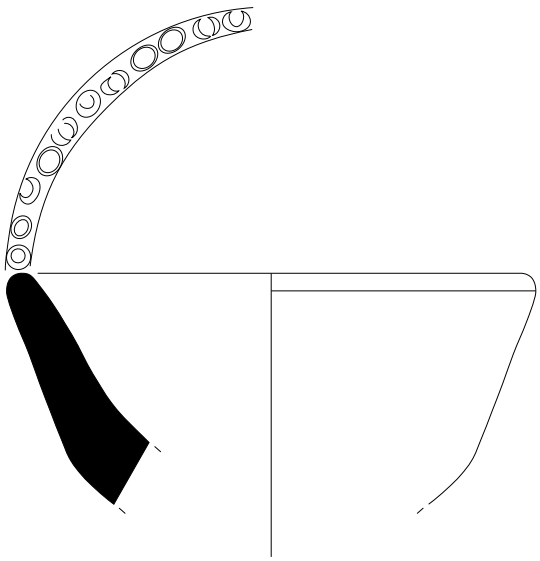

081/14-976-5

0 5 cm

Intervenció : Sotstinent Navarro Torres 27 i 28 (081/14). U.E. 976
Fig. 1: TS itàlica.
Fig. 2: Comuna grollera segles I a IV.

ATICS

1

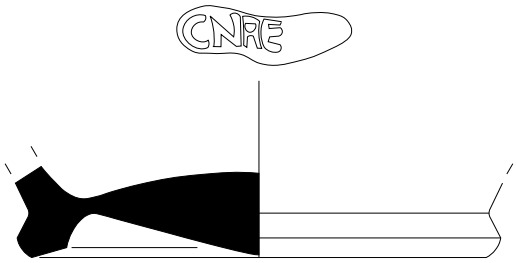

081/14-977-1

2

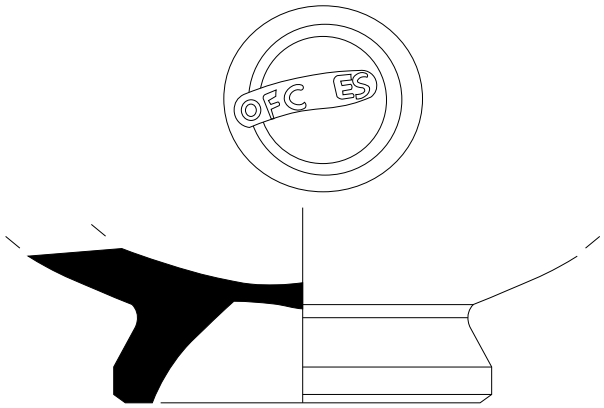

081/14-977-2

3

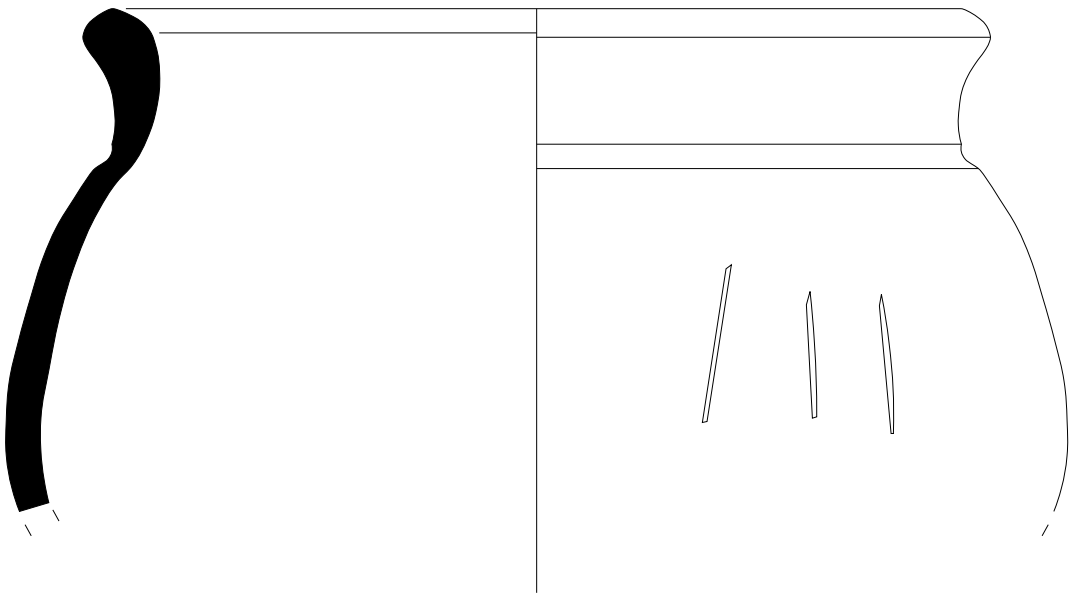

081/14-977-3

0 2.5 cm

Intervenció : Sotstinent Navarro Torres 27 i 28 (081/14). U.E. 977

Fig. 1: TS itàlica.
Fig. 2: TS sudgàl·lica.
Fig. 3: Comuna a torn segles I a IV.

ATICS

1



081/14-980-1

0 5 cm

Intervenció : Sotstinent Navarro Torres 27 i 28 (081/14). U.E. 980
Fig. 1: Comuna africana.

ATICS

1

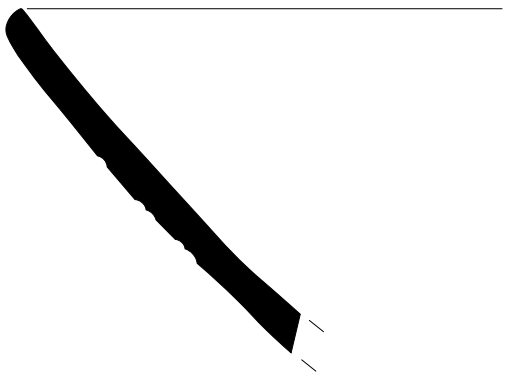

081/14-981-1

0 2.5 cm

Intervenció : Sotstinent Navarro Torres 27 i 28 (081/14). U.E. 981
Fig. 1: TS africana clara C Hayes 50.

ATICS

1

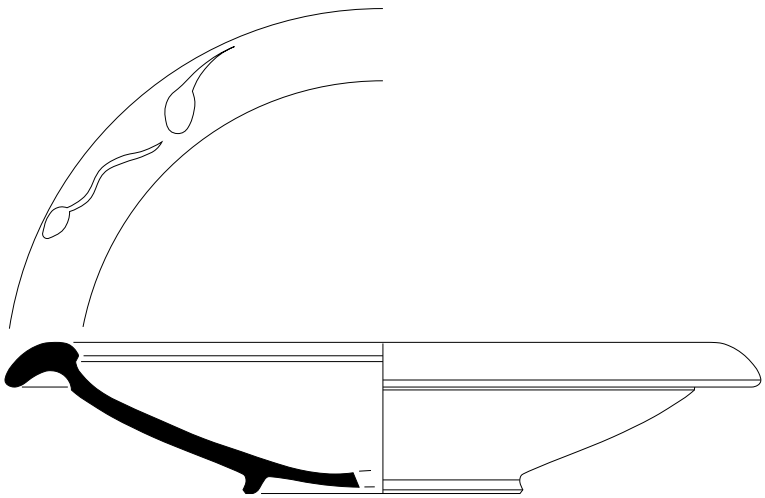

081/14-983-1

0 5 cm

Intervenció : Sotstinent Navarro Torres 27 i 28 (081/14). U.E. 983
Fig. 1: TS africana A Hayes 3A.

ATICS

1

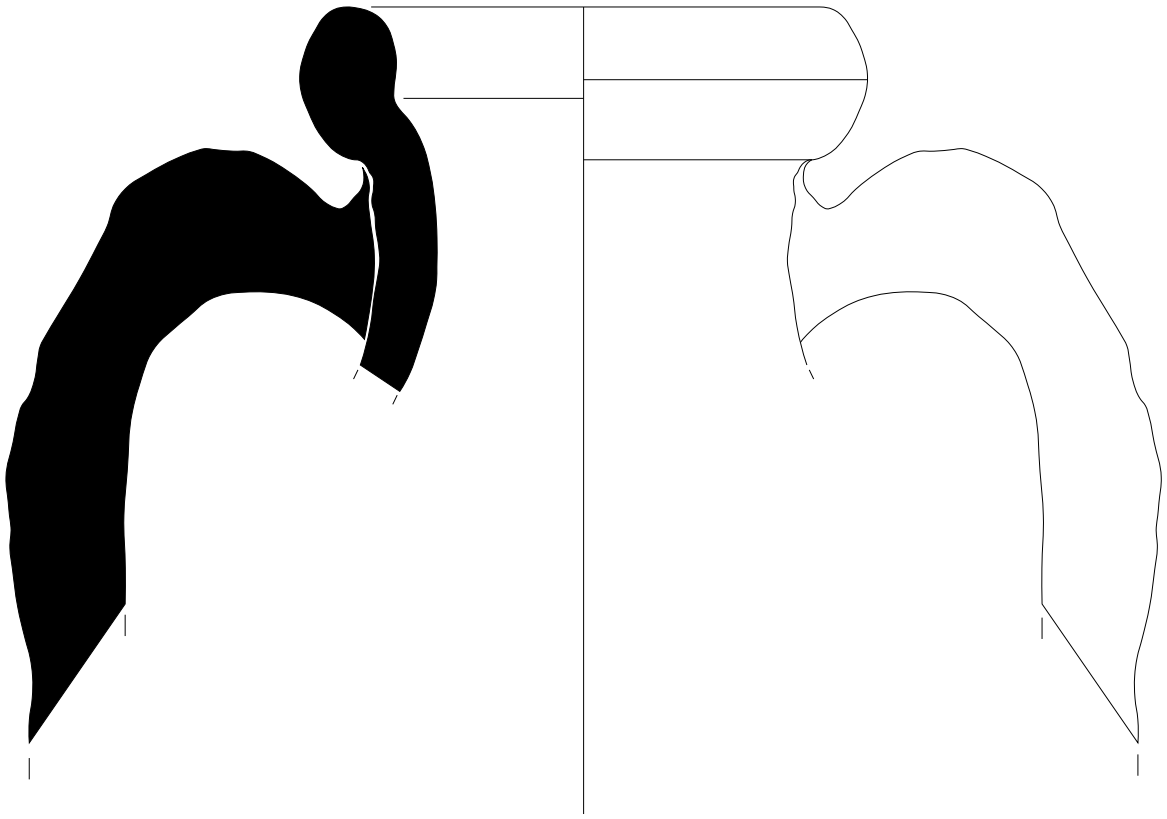

081/14-993-1

2



081/14-993-2

0 5 cm

Intervenció : Sotstinent Navarro Torres 27 i 28 (081/14). U.E. 993
Fig. 1: Àmfora bètica Dressel 20.
Fig. 2: Àmfora tarraconense.

ATICS

1

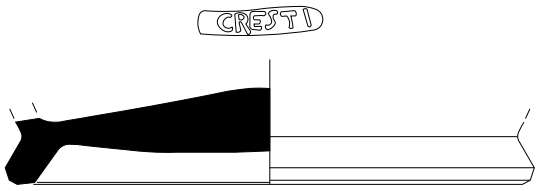

081/14-955-1

2

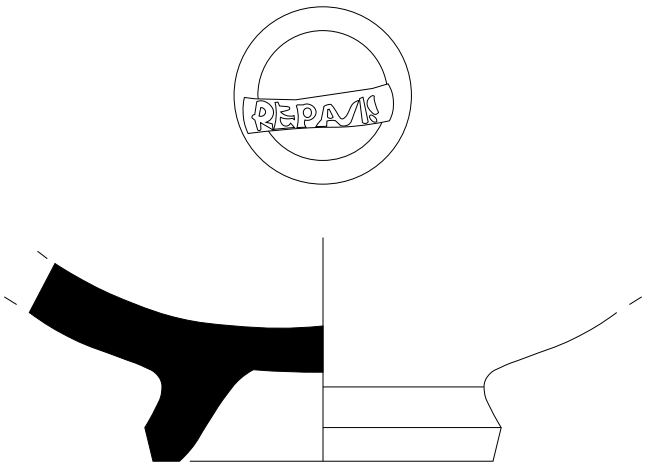

081/14-955-2

3

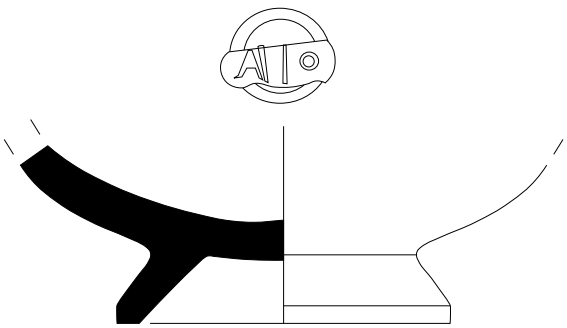

081/14-955-3

0 2.5 cm

Intervenció : Sotstinent Navarro Torres 27 i 28 (081/14). U.E. 995
Fig. 1: TS itàlica.
Fig. 2 - 3: TS sudgàl·lica.

ATICS

1

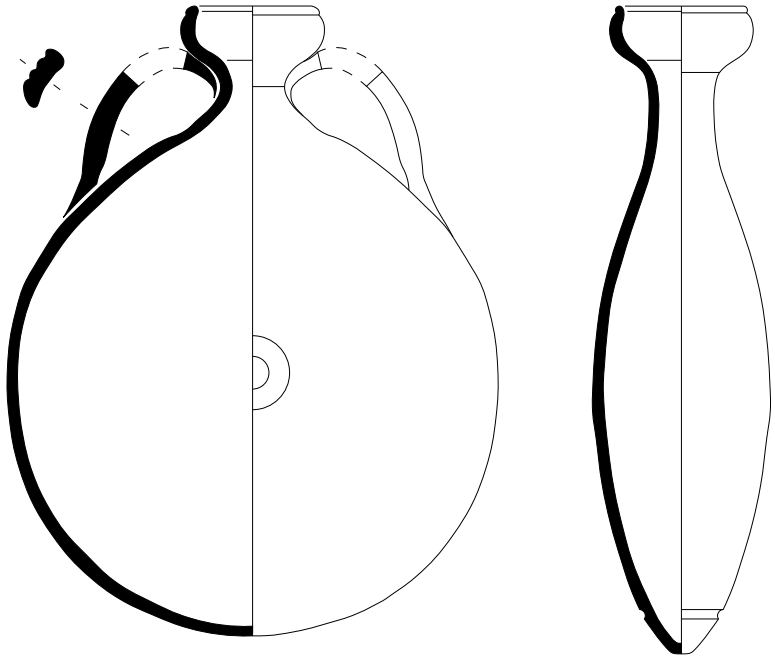

081/14-955-4

0 5 cm

Intervenció : Sotstinent Navarro Torres 27 i 28 (081/14). U.E. 995
Fig. 1: TS aficana A Lamboglia 13 / Hayes 147.

ATICS

1



081/14-995-5

0 2.5 cm

Intervenció : Sotstinent Navarro Torres 27 i 28 (081/14). U.E. 995
Fig. 1: Llàntia romana indeterminada.

ATICS

1



081/14-955-6



0 2.5 cm

Intervenció : Sotstinent Navarro Torres 27 i 28 (081/14). U.E. 995
Fig. 1: Llàntia romana indeterminada.

ATICS

1

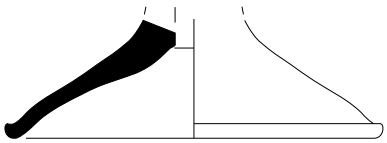

081/14-955-7

2

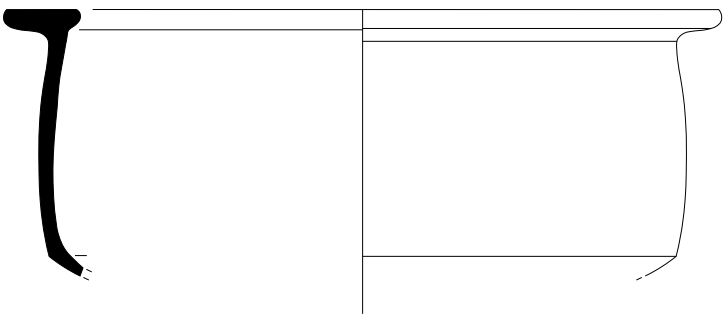

081/14-955-8

0 5 cm

Intervenció : Sotstinent Navarro Torres 27 i 28 (081/14). U.E. 995
Fig. 1: Comuna a torn segles I a IV.
Fig. 2: Comuna africana de cuina, imitació Celsea 79.28.

ATICS

1

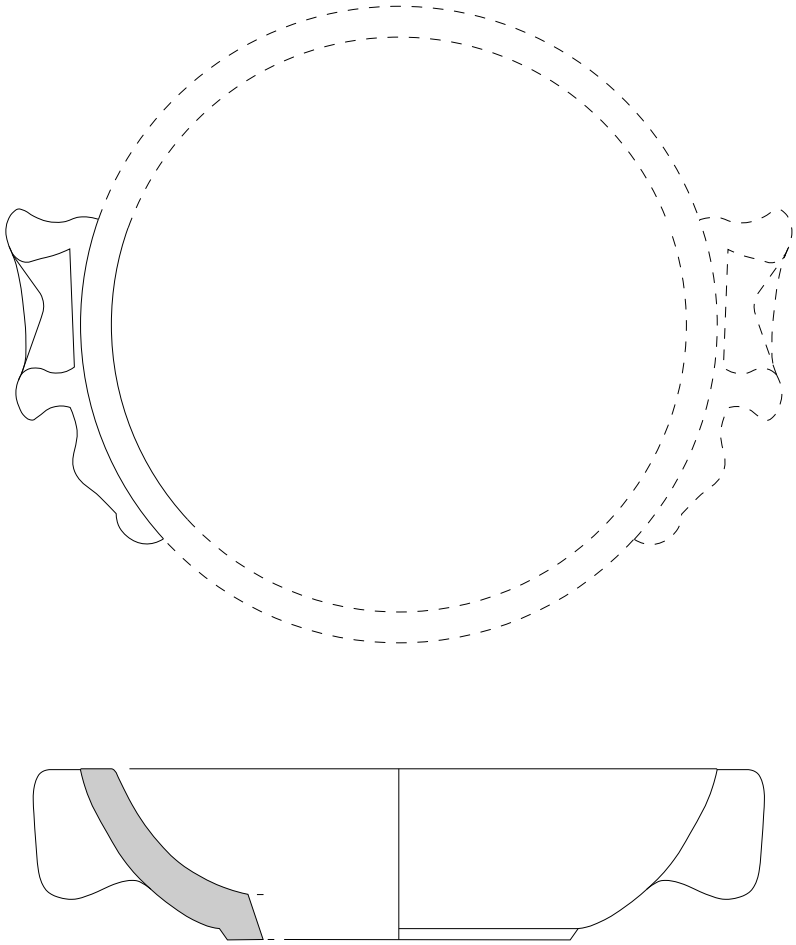

059/12-995-1

0 5 cm

Intervenció : Sotstinent Navarro Torres 27 i 28 (081/14). U.E. 995
Fig. 1: Morter marbre blanc.

ATICS

1

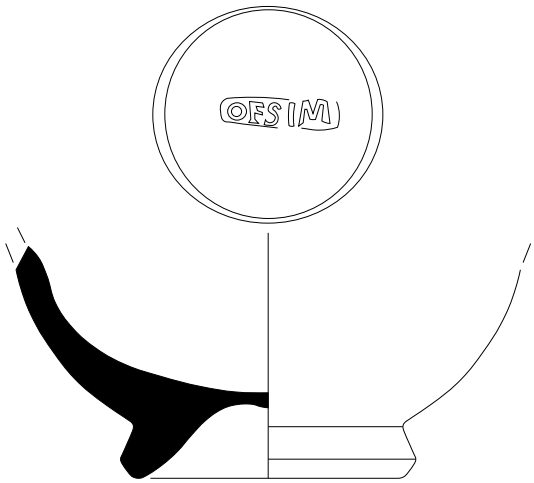

081/14-1003-1

0 2.5 cm

Intervenció : Sotstinent Navarro Torres 27 i 28 (081/14). U.E. 1003
Fig. 1: TS sudgàl·lica.

ATICS

1

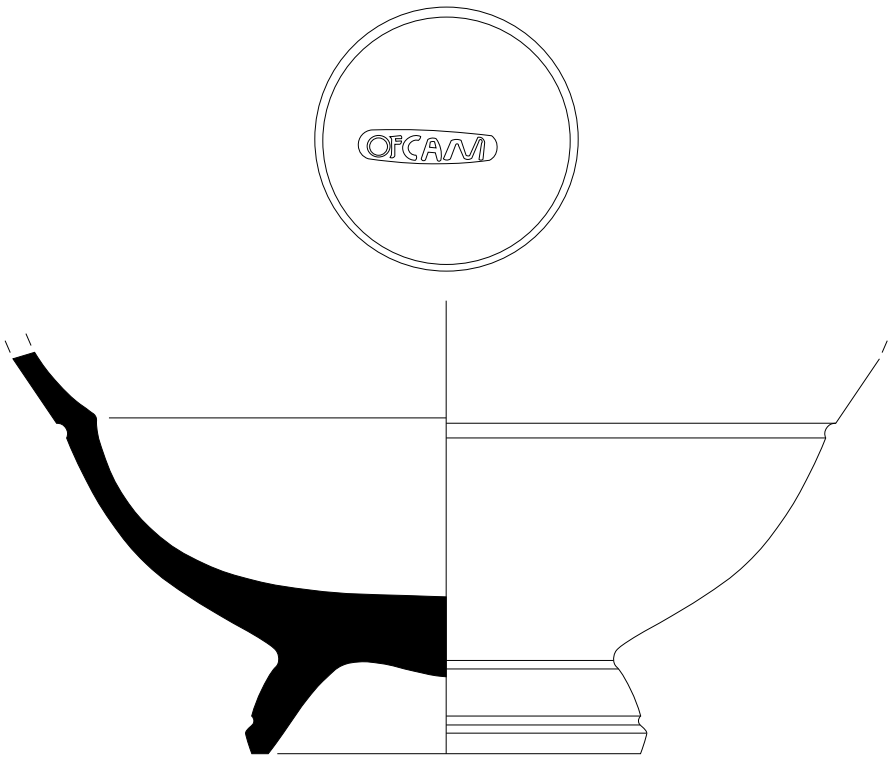

081/14-1005-1

2

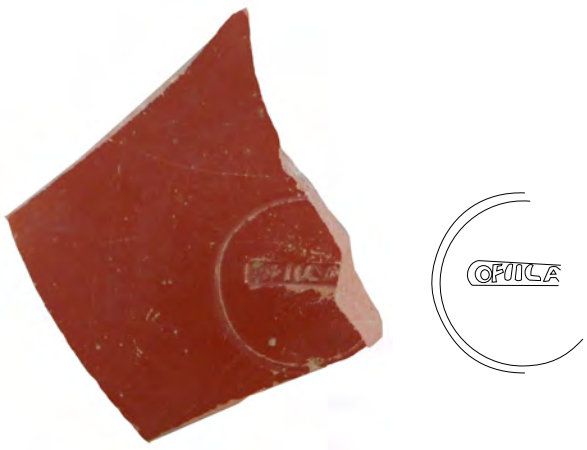

081/14-1005-2

0 2.5 cm

Intervenció : Sotstinent Navarro Torres 27 i 28 (081/14). U.E. 1005
Fig. 1: TS itàlica, possible Ettlinger 31.
Fig. 2: TS itàlica.

ATICS

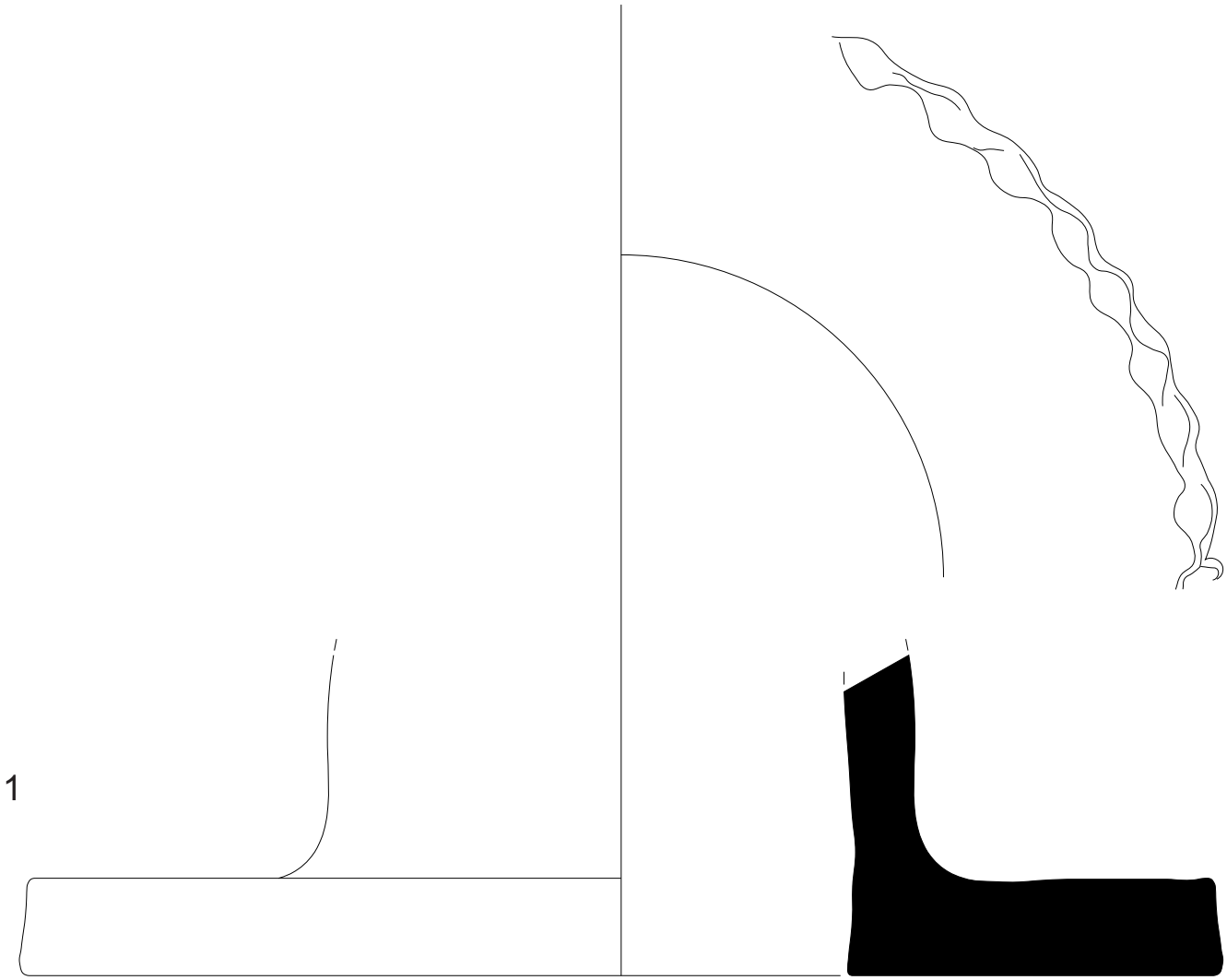

081/14-1005-3

0 5 cm

Intervenció : Sotstinent Navarro Torres 27 i 28 (08/14). U.E. 1005
Fig. 1: Columna, ceràmica a mà segles I a IV.

ATICS

1

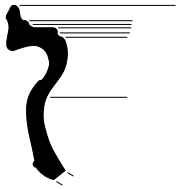

081/14-1006-1

2



081/14-1006-2

0 5 cm

3



081/14-1006-3

4



081/14-1006-4

0 2.5 cm

Intervenció : Sotstinent Navarro Torres 27 i 28 (081/14). U.E. 1006
Fig. 1: TS itàlica Ettlinger R2.1z.
Fig. 2: TS itàlica Ettlinger 18.1.
Fig. 3 - 4: TS itàlica.

ATICS

1

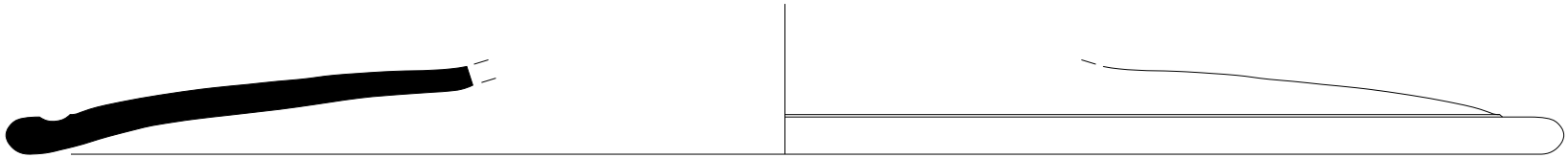

081/14-1006-5

2

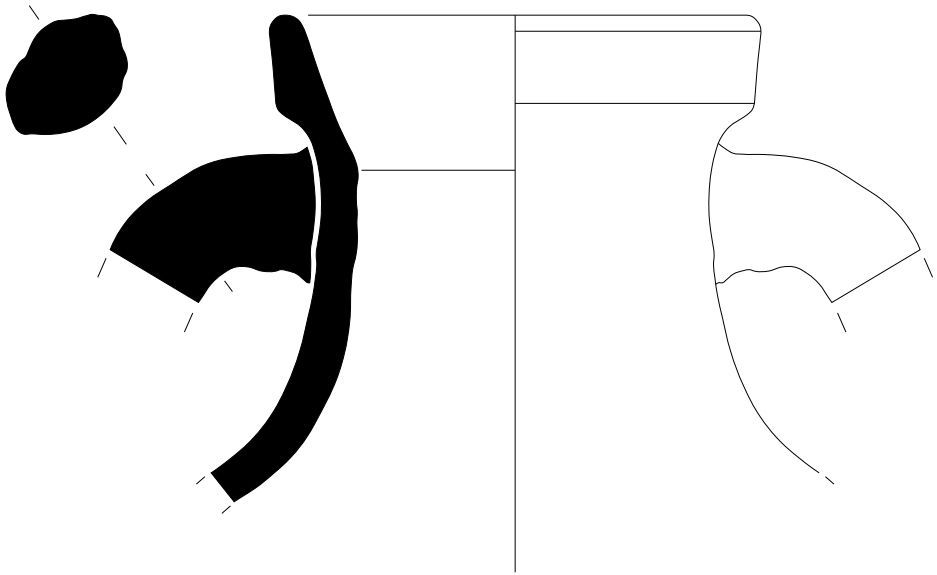

081/14-1006-6

0 5 cm

Intervenció : Sotstinent Navarro Torres 27 i 28 (081/14). U.E. 1006

Fig. 1: Comuna itàlica de cuina.

Fig. 2: Àmfora tarraconense Dressel 2-4.

ATICS

1

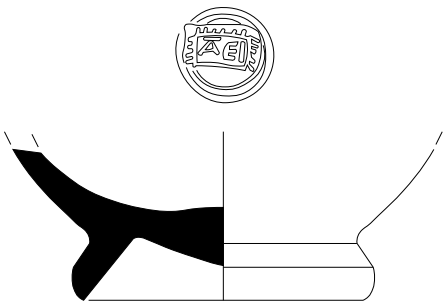

081/14-1008-1

0 2.5 cm

2

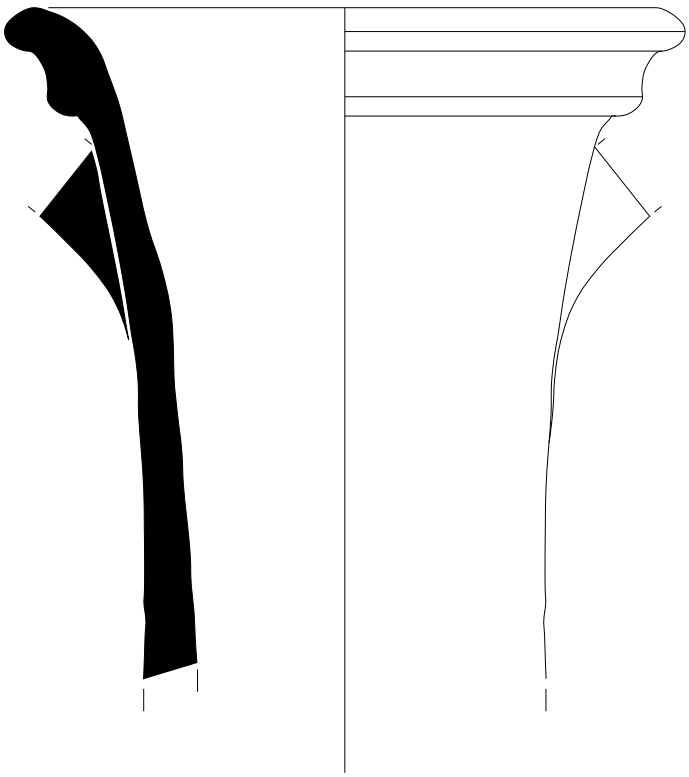

081/14-1008-2

0 5 cm

Intervenció : Sotstinent Navarro Torres 27 i 28 (081/14). U.E. 1008
Fig. 1: TS itàlica.
Fig. 2: Àmfora indeterminada.

ATICS